

**Chapitre 5. "Clivages politiques, structures de classe et politique des anciennes et nouvelles minorités en Australie, au Canada et en Nouvelle-Zélande, 1963-2019"**

**Amory GETHIN**

**Annexe A: Australie**

**Graphiques et tableaux principaux**

Graphique 1	Résultats d'élections en Australie, 1946-2019
Graphique 2	Le déclin du vote de classe en Australie
Graphique 3	La transformation du clivage religieux australien
Graphique 4	L'émergence d'un système d'élites multiples en Australie
Tableau 1	La structure des clivages politiques australiens, 2010-2019

**Annexe - Résultats d'élections et composition de l'électorat**

Graphique A1	Résultats d'élections en Australie, 1946-2019
Graphique A2	Résultats d'élections en Australie par groupe de partis, 1946-2019
Graphique A3	Composition de l'électorat australien par niveau de diplôme
Graphique A4	Composition de l'électorat australien par appartenance religieuse
Graphique A5	Composition de l'électorat australien par fréquentation des églises
Graphique A6	Composition de l'électorat australien par pays de naissance
Graphique A7	Composition de l'électorat australien par pays d'origine

**Annexe - Structure du vote ALP / Verts**

Graphique A8	Vote ALP / Verts par niveau de diplôme
Graphique A9	Vote ALP / Verts par groupe d'éducation
Graphique A10	Vote ALP / Verts par décile de revenu
Graphique A11	Vote ALP / Verts par décile de revenu
Graphique A12	Vote ALP / Verts par groupe de revenu
Graphique A13	Vote ALP / Verts par appartenance religieuse
Graphique A13b	Vote ALP / Verts par appartenance religieuse détaillée
Graphique A14	Vote ALP / Verts par fréquentation des églises
Graphique A15	Vote ALP / Verts par profession
Graphique A16	Vote ALP / Verts par localisation rurale/urbaine
Graphique A17	Vote ALP / Verts par région
Graphique A18	Vote ALP / Verts par genre
Graphique A19	Vote ALP / Verts par appartenance syndicale
Graphique A20	Vote ALP / Verts par statut marital

Graphique A21	Vote ALP / Verts par classe sociale perçue
Graphique A22	Vote ALP / Verts par statut de propriété du logement
Graphique A23	Vote ALP / Verts par tranche d'âge
Graphique A24	Vote ALP / Verts par pays de naissance
Graphique A25	Vote ALP / Verts par pays d'origine
Graphique A26	Vote ALP / Verts parmi les électeurs les plus diplômés et les plus aisés
Graphique A27	Vote ALP / Verts parmi les électeurs les plus diplômés et les plus aisés, après contrôles
Graphique A28	Vote ALP / Verts parmi les diplômés du supérieur
Graphique A29	Vote ALP / Verts parmi les électeurs les plus diplômés
Graphique A30	Vote ALP / Verts parmi les électeurs diplômés du primaire
Graphique A31	Vote ALP / Verts parmi les électeurs les plus aisés
Graphique A32	Vote ALP / Verts parmi les voters sans appartenance religieuse
Graphique A33	Vote ALP / Verts parmi les électeurs non-religieux et les catholiques
Graphique A34	Vote ALP / Verts parmi les électeurs travaillant dans le secteur public
Graphique A35	Vote ALP / Verts parmi les zones rurales
Graphique A36	Vote ALP / Verts parmi les femmes
Graphique A37	Vote ALP / Verts parmi les électeurs syndiqués
Graphique A38	Vote ALP / Verts parmi les électeurs de la "classe ouvrière"
Graphique A39	Vote ALP / Verts parmi les électeurs jeunes

#### **Annexe - Structure du vote pour des partis australiens spécifiques**

Graphique A40	Vote ALP par niveau de diplôme
Graphique A41	Vote ALP par groupe d'éducation
Graphique A42	Vote ALP par groupe de revenu
Graphique A43	Vote ALP par appartenance religieuse
Graphique A44	Vote ALP par genre
Graphique A45	Vote ALP par appartenance syndicale
Graphique A46	Vote ALP par classe sociale perçue
Graphique A47	Vote ALP par statut de propriété du logement
Graphique A48	Vote ALP par pays d'origine
Graphique A49	Vote pour les Verts australiens par niveau de diplôme
Graphique A50	Vote pour les Verts australiens par groupe d'éducation
Graphique A51	Vote pour les Verts australiens par groupe de revenu
Graphique A52	Vote pour les Verts australiens par appartenance religieuse
Graphique A53	Vote pour les Verts australiens par genre
Graphique A54	Vote pour les Verts australiens par appartenance syndicale

Graphique A55	Vote pour les Verts australiens par classe sociale perçue
Graphique A56	Vote pour les Verts australiens par statut de propriété du logement
Graphique A57	Vote pour les Verts australiens par pays d'origine
Graphique A58	Vote pour la Coalition par niveau de diplôme
Graphique A59	Vote pour la Coalition par groupe d'éducation
Graphique A60	Vote pour la Coalition par groupe de revenu
Graphique A61	Vote pour la Coalition par appartenance religieuse
Graphique A62	Vote pour la Coalition par genre
Graphique A63	Vote pour la Coalition par appartenance syndicale
Graphique A64	Vote pour la Coalition par classe sociale perçue
Graphique A65	Vote pour la Coalition par statut de propriété du logement
Graphique A66	Vote pour la Coalition par pays d'origine

#### **Annexe - Structure des inégalités**

Graphique A67	Composition des groupes de revenus par classe sociale perçue, années 1960
Graphique A68	Composition des groupes de revenus par classe sociale perçue, années 2010
Graphique A69	Composition des groupes de revenus par appartenance religieuse, années 1960
Graphique A70	Composition des groupes de revenus par appartenance religieuse, années 2010

#### **Annexe - Tableaux**

Tableau A1	Sources de données
Tableau A2	Statistiques descriptives complètes
Tableau A3	Structure des clivages politiques australiens, 2010-2019

### Graphique 1 - Résultats d'élections en Australie, 1946-2019

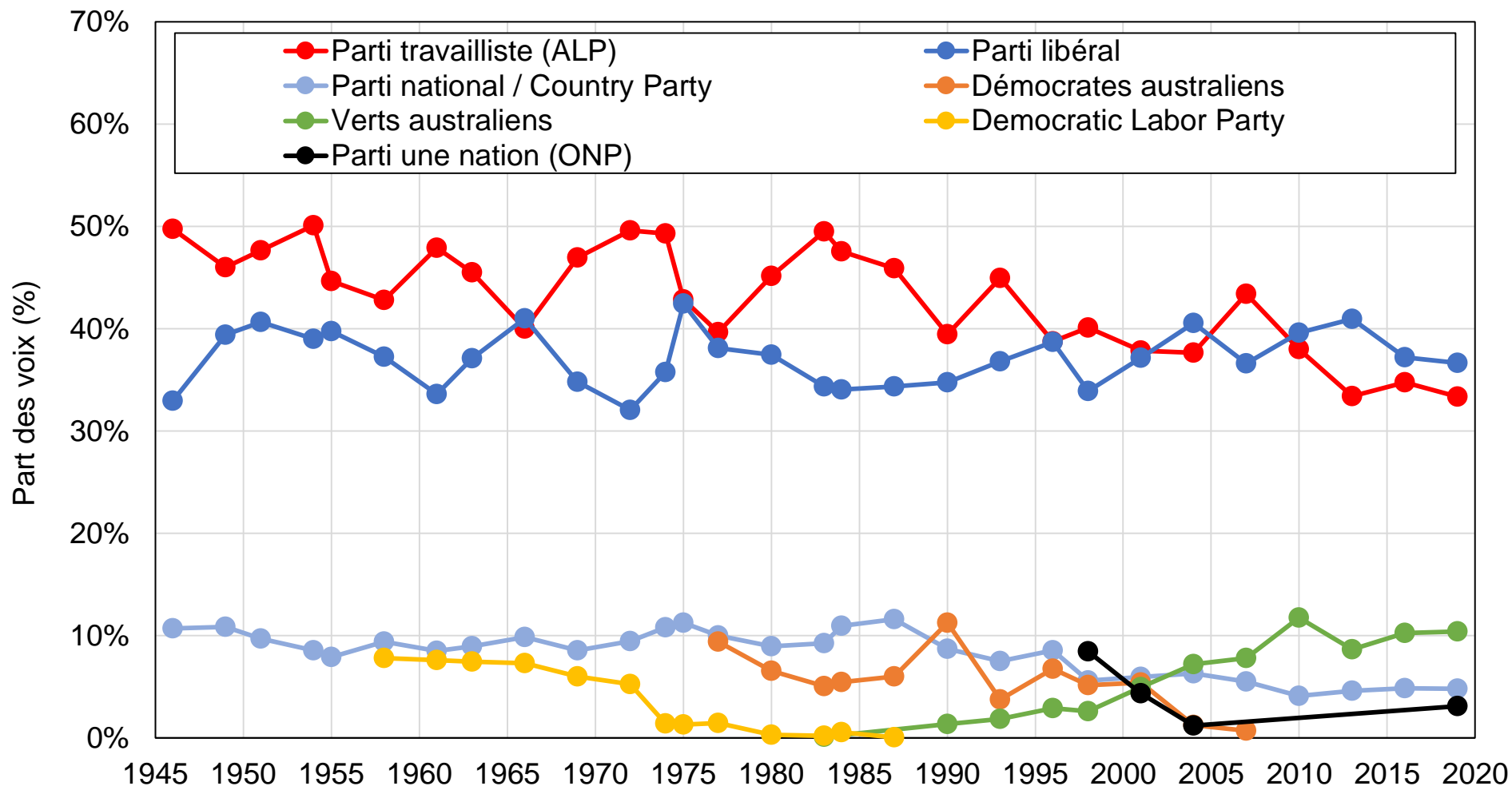

Source : calculs de l'auteur à partir des résultats d'élections officiels.

Note : le graphique montre la part des voix obtenue par des partis ou groupes de partis politiques australiens spécifiques aux élections fédérales entre 1946 et 2019.

## Graphique 2 - Le déclin du vote de classe en Australie

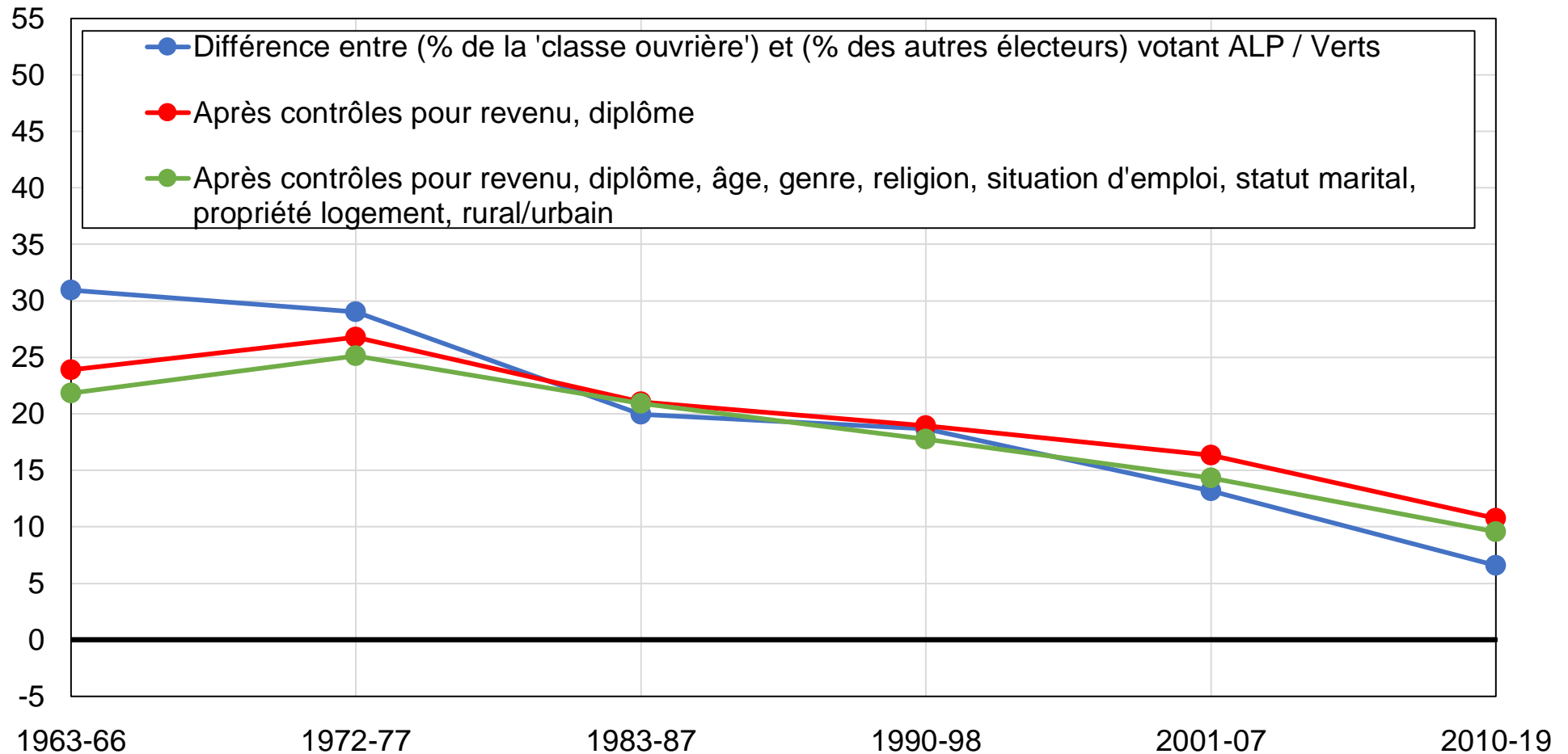

Source : calculs de l'auteur à partir d'enquêtes australiennes.

Note : le graphique montre la différence entre la part des électeurs s'identifiant à la "classe ouvrière" et la part des électeurs s'identifiant à la "classe moyenne" ou à "aucune classe" votant pour le Parti travailliste et les Verts australiens, avant et après contrôles.

### Graphique 3 - La transformation du clivage religieux australien

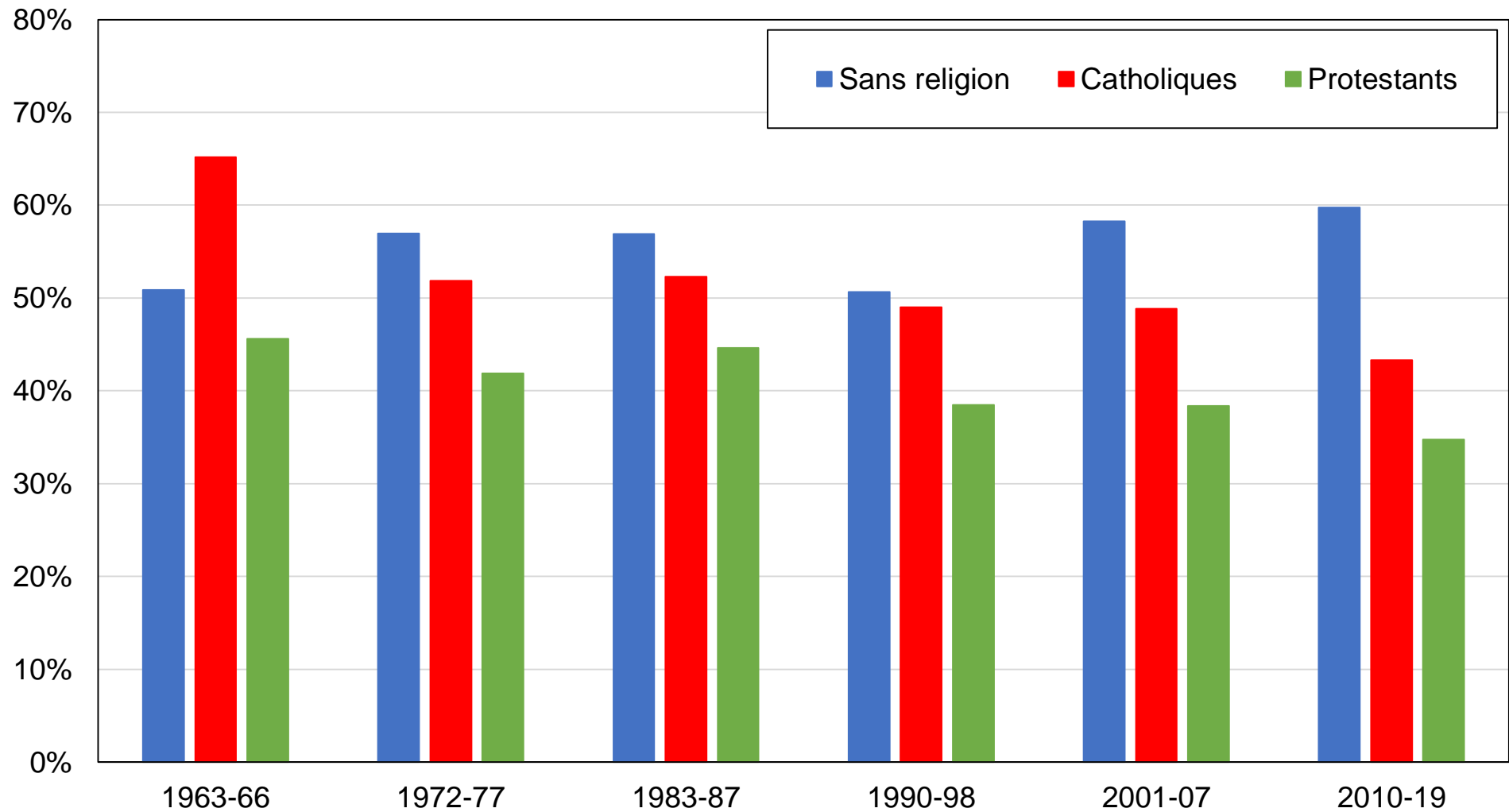

Source : calculs de l'auteur à partir d'enquêtes australiennes.

Note : le graphique montre la part des voix obtenue par le Parti travailliste australien et les Verts australiens par appartenance religieuse.

### Graphique 4 - L'émergence d'un système d'élites multiples en Australie

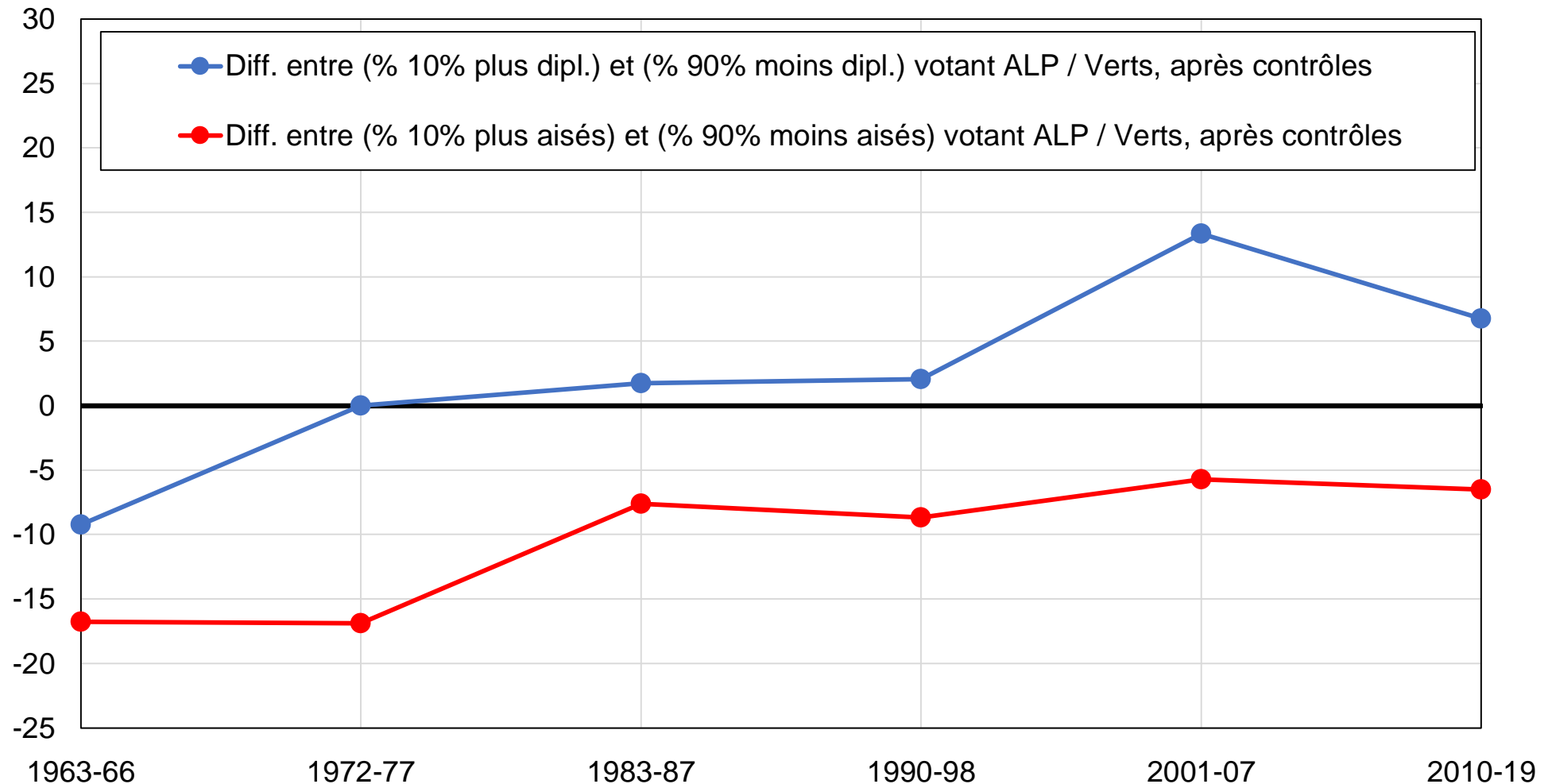

Source : calculs de l'auteur à partir d'enquêtes australiennes.

Note : le graphique représente la tendance relative des électeurs les plus diplômés et les plus aisés à voter ALP / Verts, après contrôles pour revenu/diplôme, âge, genre, religion, situation d'emploi, statu marital, classe subjective, propriété du logement et rural/urbain.

**Tableau 1 - Structure des clivages politiques australiens, 2010-2019**

	Part des voix (%)			
	Travailleurs	Verts	Parti libéral	Parti national
<b>Diplôme</b>				
Primaire	36%	7%	44%	5%
Secondaire	34%	7%	45%	4%
Supérieur	36%	17%	39%	2%
Avancé	36%	16%	38%	2%
<b>Revenu</b>				
50 % du bas	36%	9%	42%	5%
40 % du milieu	36%	13%	41%	3%
10 % du haut	30%	12%	53%	1%
<b>Classe sociale subj.</b>				
Classe ouvrière	42%	7%	37%	5%
Classe moyenne	30%	13%	48%	3%
<b>Pays de naissance</b>				
Australie	34%	11%	42%	4%
Europe-US-Canada	35%	10%	44%	2%
Autres	40%	8%	45%	1%

Source : calculs de l'auteur à partir d'enquêtes australiennes

Notes: le tableau présente la part des voix obtenue par le Parti travailliste australien, les Verts australiens, le Parti libéral et le Parti national en fonction d'un ensemble de caractéristiques individuelles sur la période 2010-2019.



### Graphique A1 - Résultats d'élections en Australie, 1946-2019

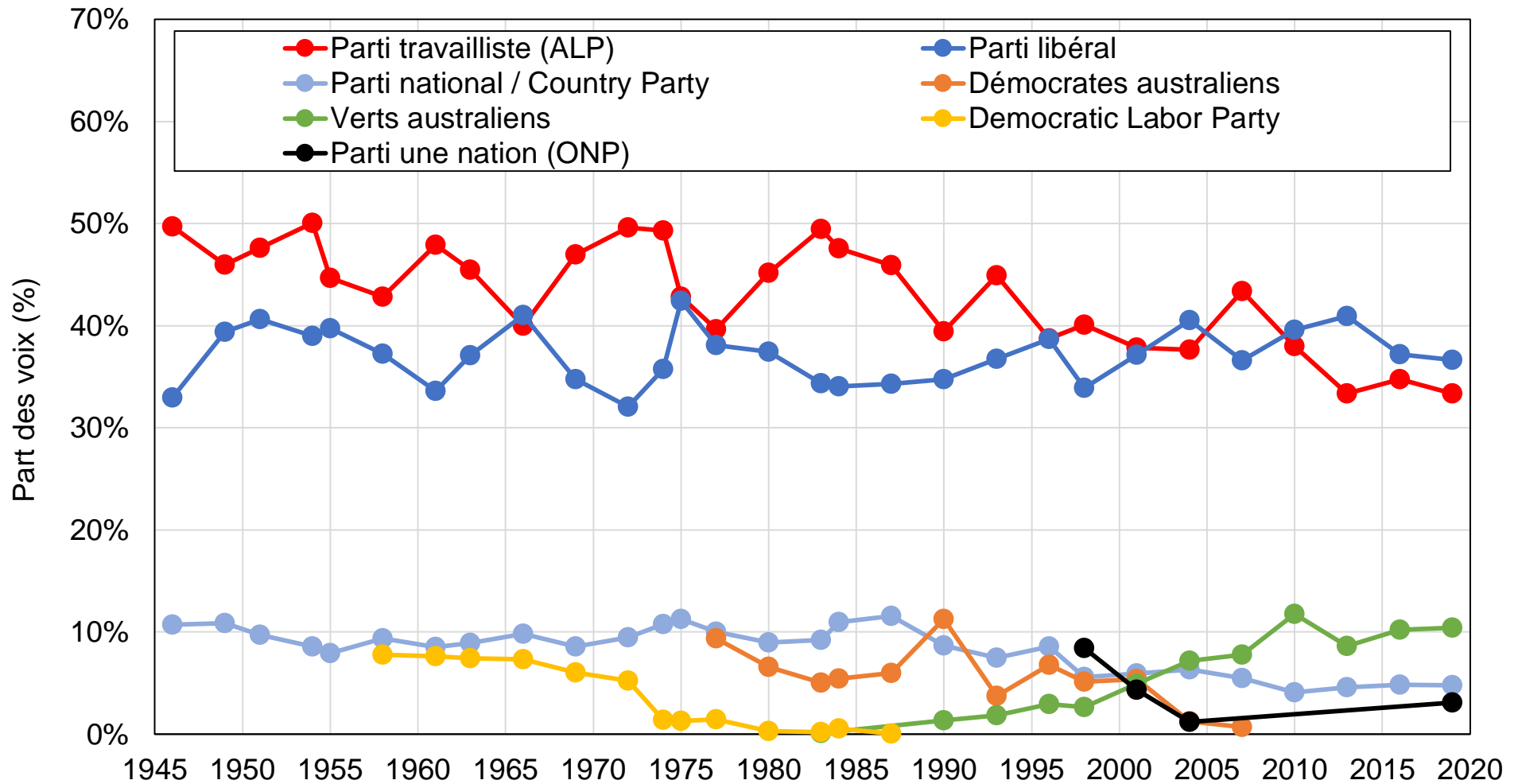

Source : calculs de l'auteur à partir des résultats d'élections officiels.

Note : le graphique montre la part des voix obtenue par des partis ou groupes de partis politiques australiens spécifiques aux élections fédérales entre 1946 et 2019.

## Graphique A2 - Résultats d'élections en Australie par groupe de partis, 1946-2019

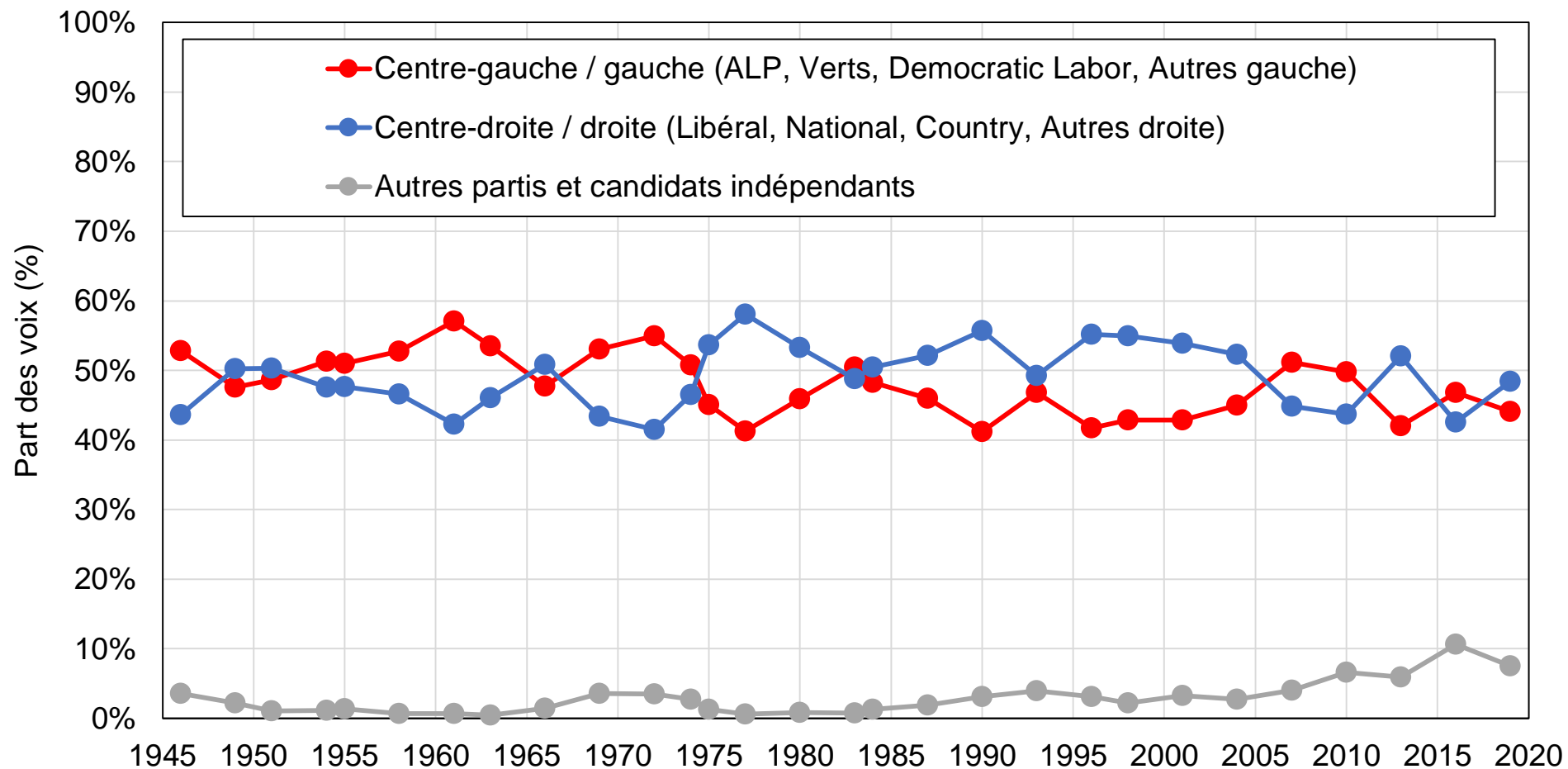

Source : calculs de l'auteur à partir des résultats d'élections officiels.

Note : le graphique montre la part des voix obtenue par des partis ou groupes de partis politiques australiens spécifiques aux élections fédérales entre 1946 et 2019.

### Graphique A3 - Composition de l'électorat par niveau de diplôme

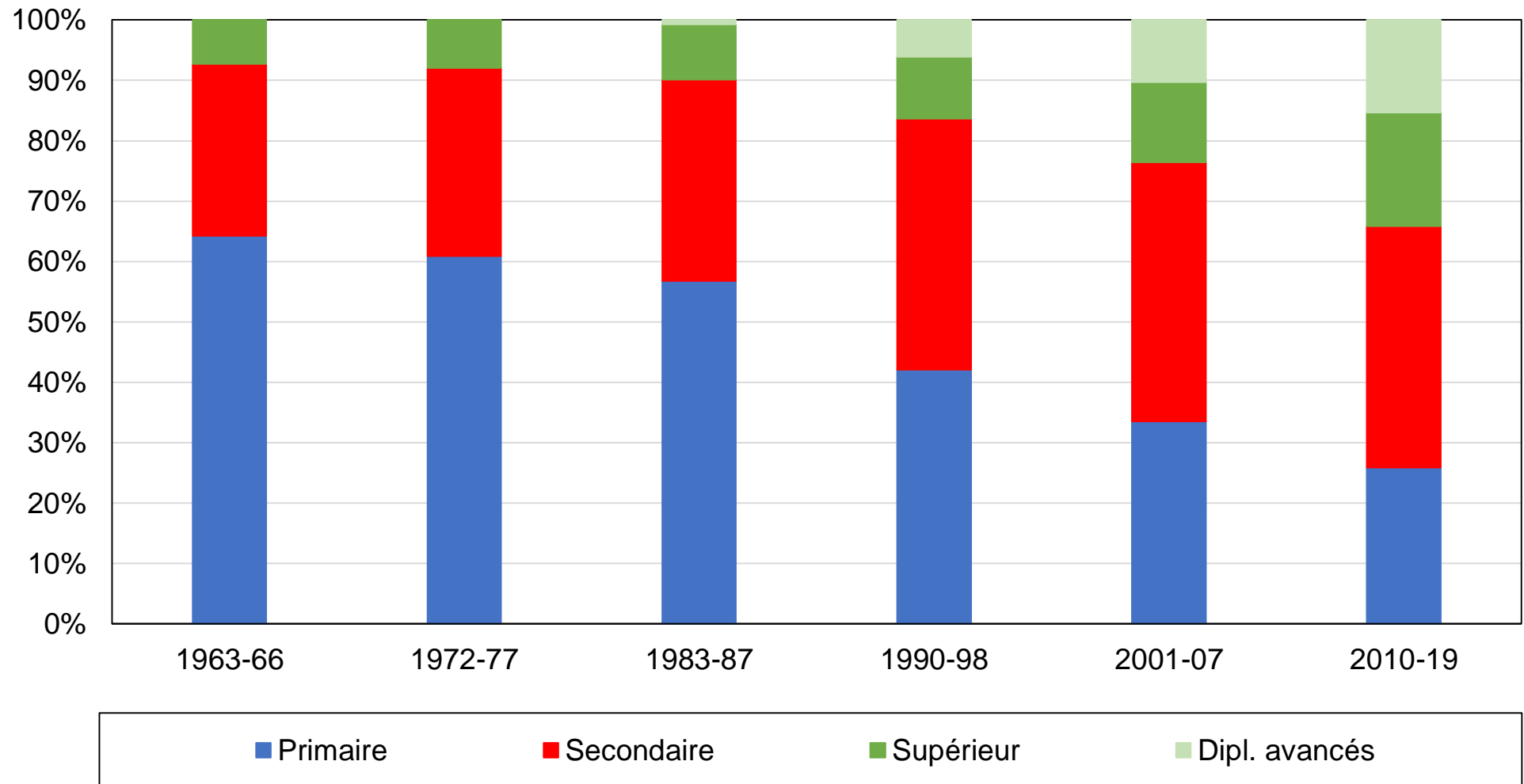

Source : calculs de l'auteur à partir d'enquêtes australiennes.

Note : le graphique montre la composition de l'électorat australien par niveau de diplôme.

### Graphique A4 - Composition de l'électorat par appartenance religieuse

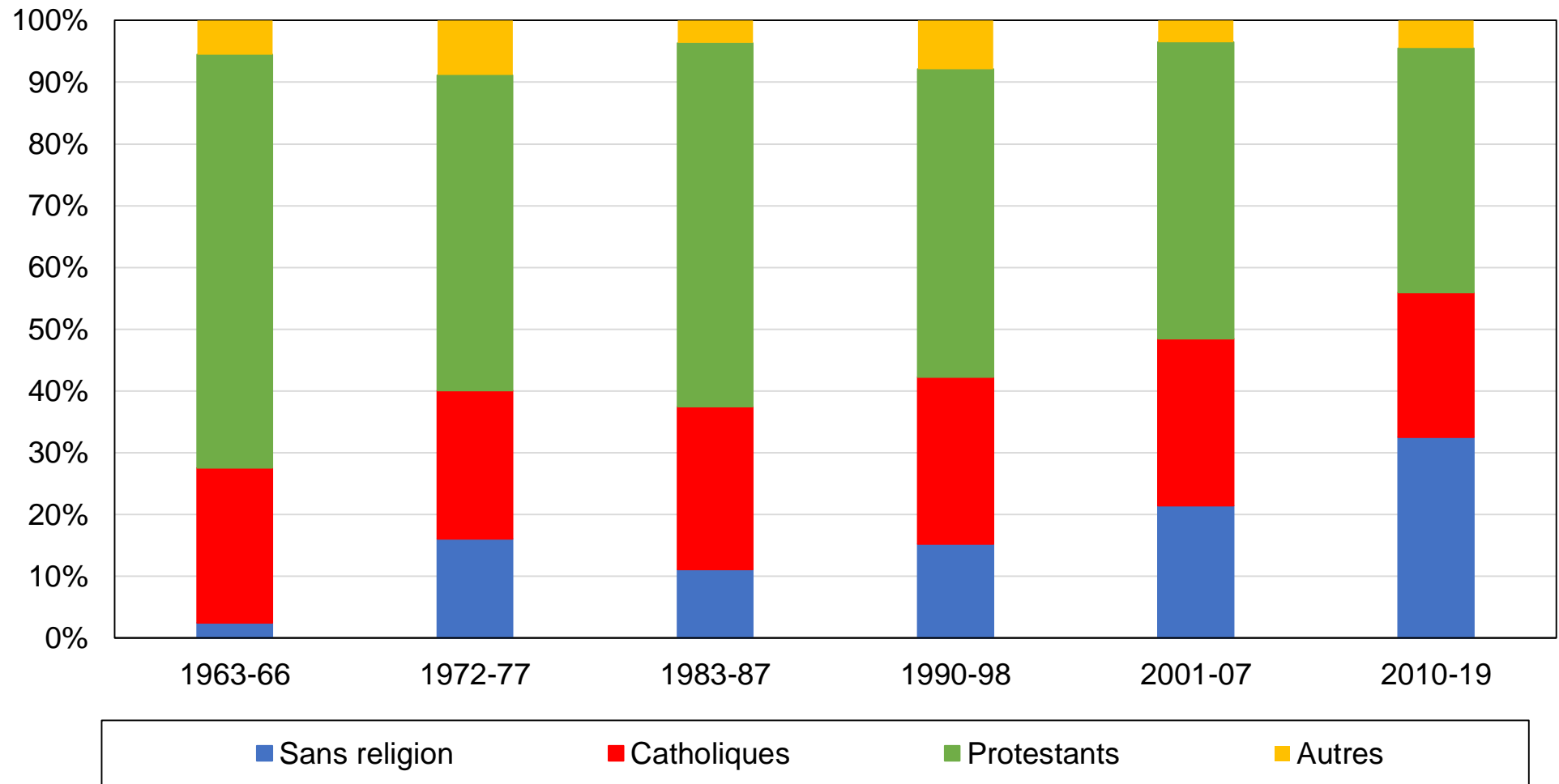

Source : calculs de l'auteur à partir d'enquêtes australiennes.

Note : le graphique montre la composition de l'électorat australien par appartenance religieuse.

### Graphique A5 - Composition de l'électorat par fréquentation des églises

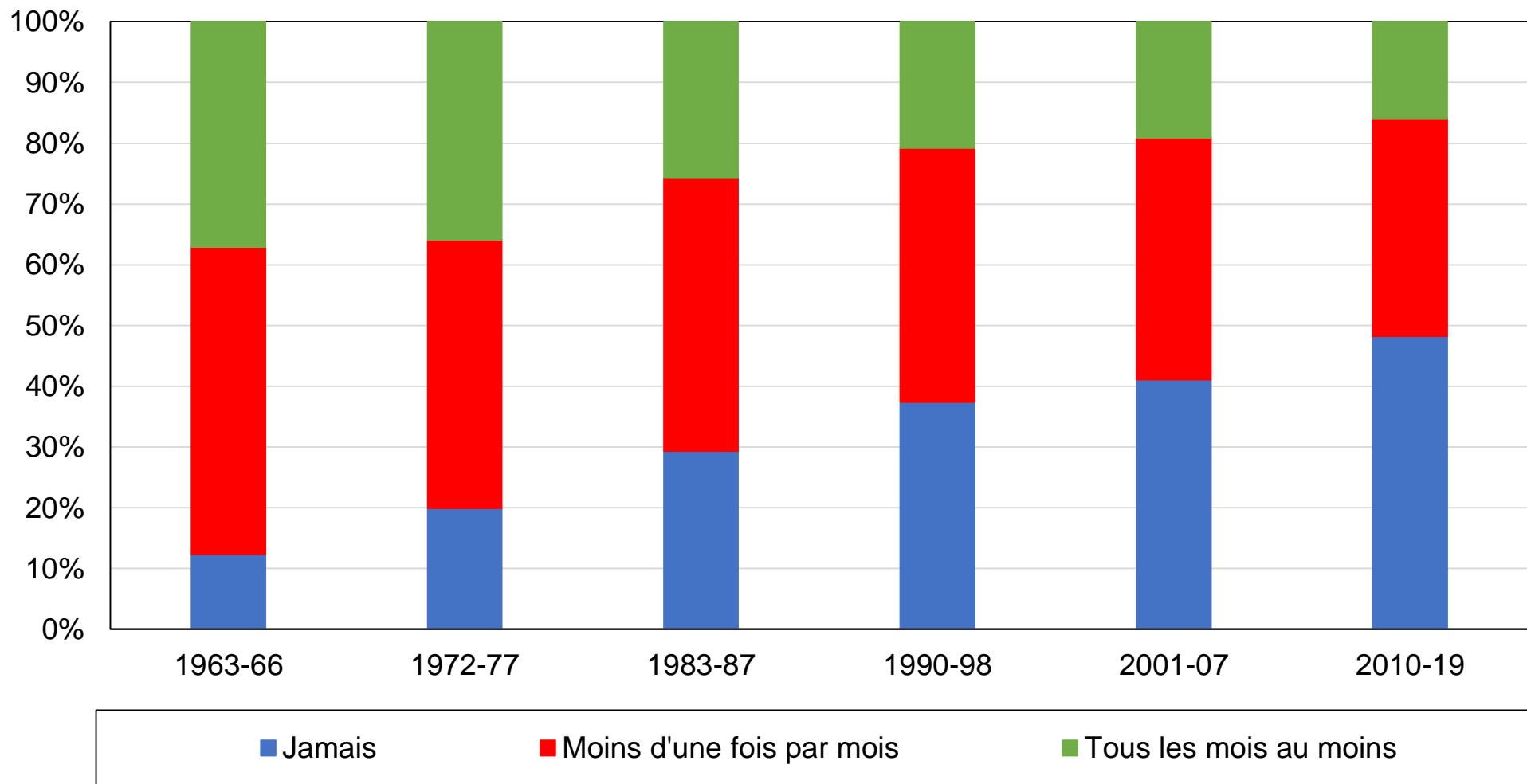

Source : calculs de l'auteur à partir d'enquêtes australiennes.

Note : le graphique montre la composition de l'électorat australien par niveau de fréquentation des églises.

### Graphique A6 - Composition de l'électorat by pays de naissance

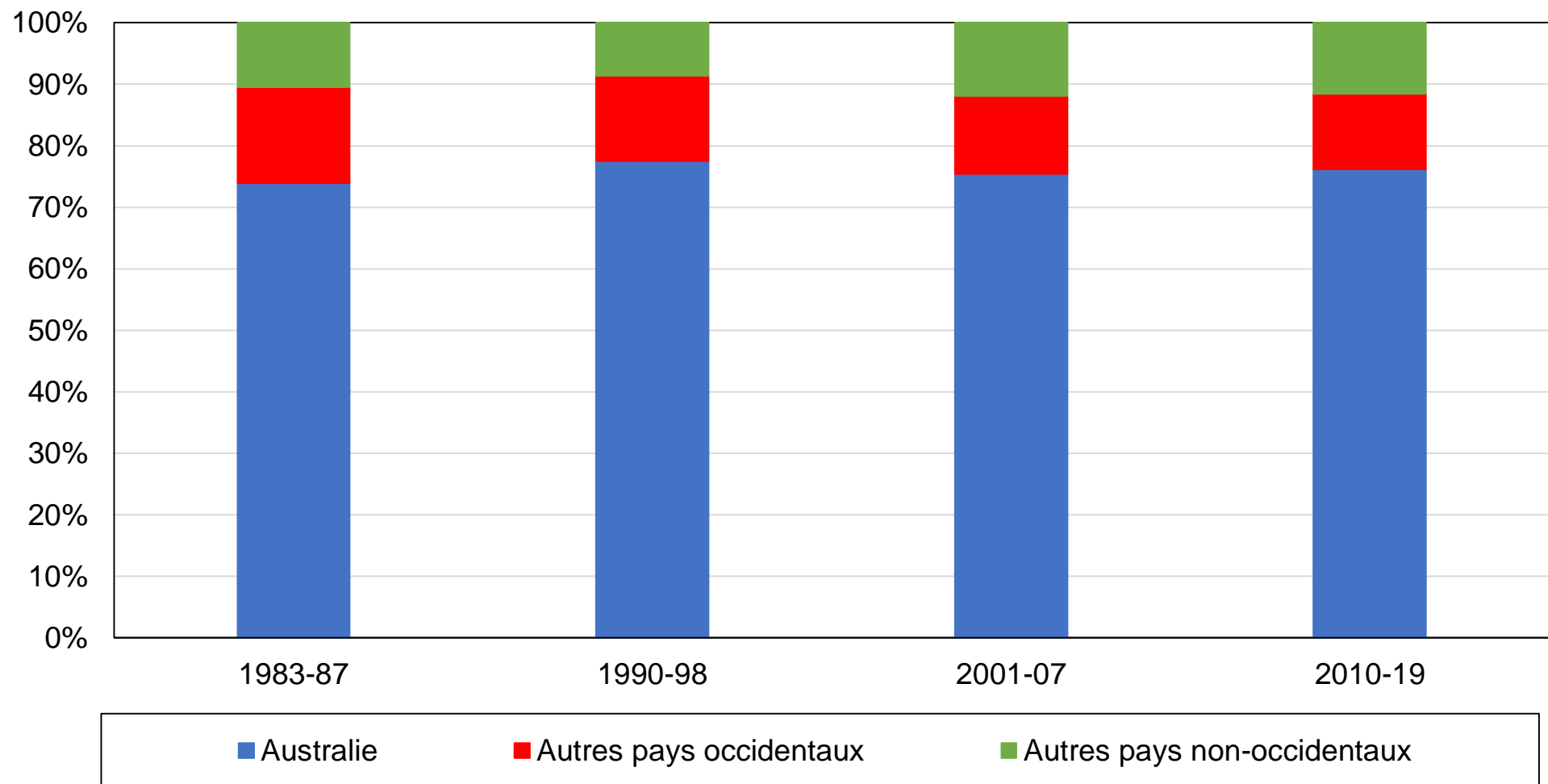

Source : calculs de l'auteur à partir d'enquêtes australiennes.

Note : le graphique montre la composition de l'électorat australien par pays de naissance. Les pays occidentaux incluent l'Europe occidentale, les États-Unis, le Canada et la Nouvelle-Zélande.

### Graphique A7 - Composition de l'électorat par pays d'origine

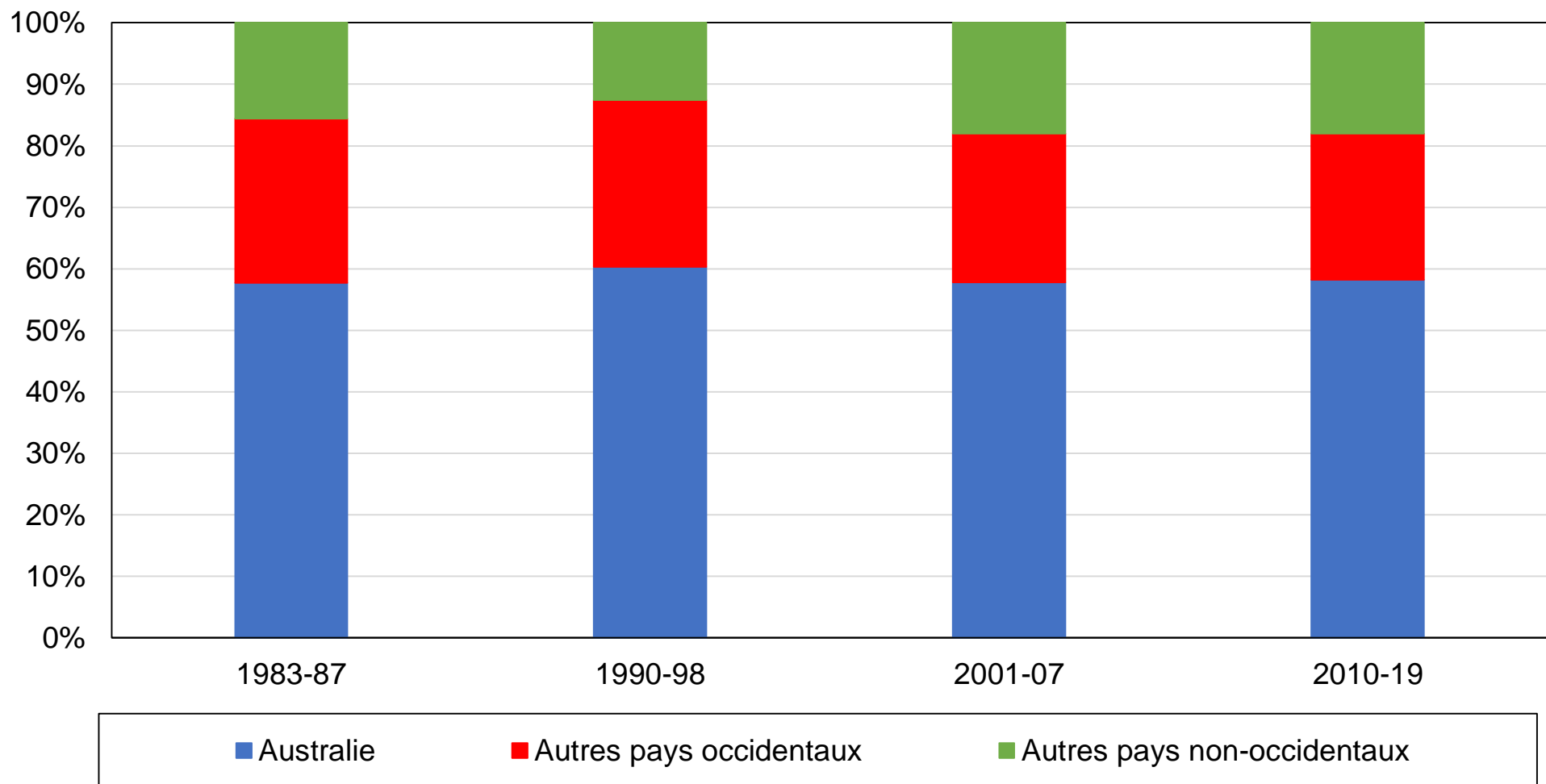

Source : calculs de l'auteur à partir d'enquêtes australiennes.

Note : le graphique montre la composition de l'électorat australien par pays de naissance. Les pays occidentaux incluent l'Europe occidentale, les États-Unis, le Canada et la Nouvelle-Zélande. Le pays d'origine est défini comme autre que l'Australie si au moins un parent est né à l'étranger.

## Graphique A8 - Vote ALP / Verts par niveau de diplôme

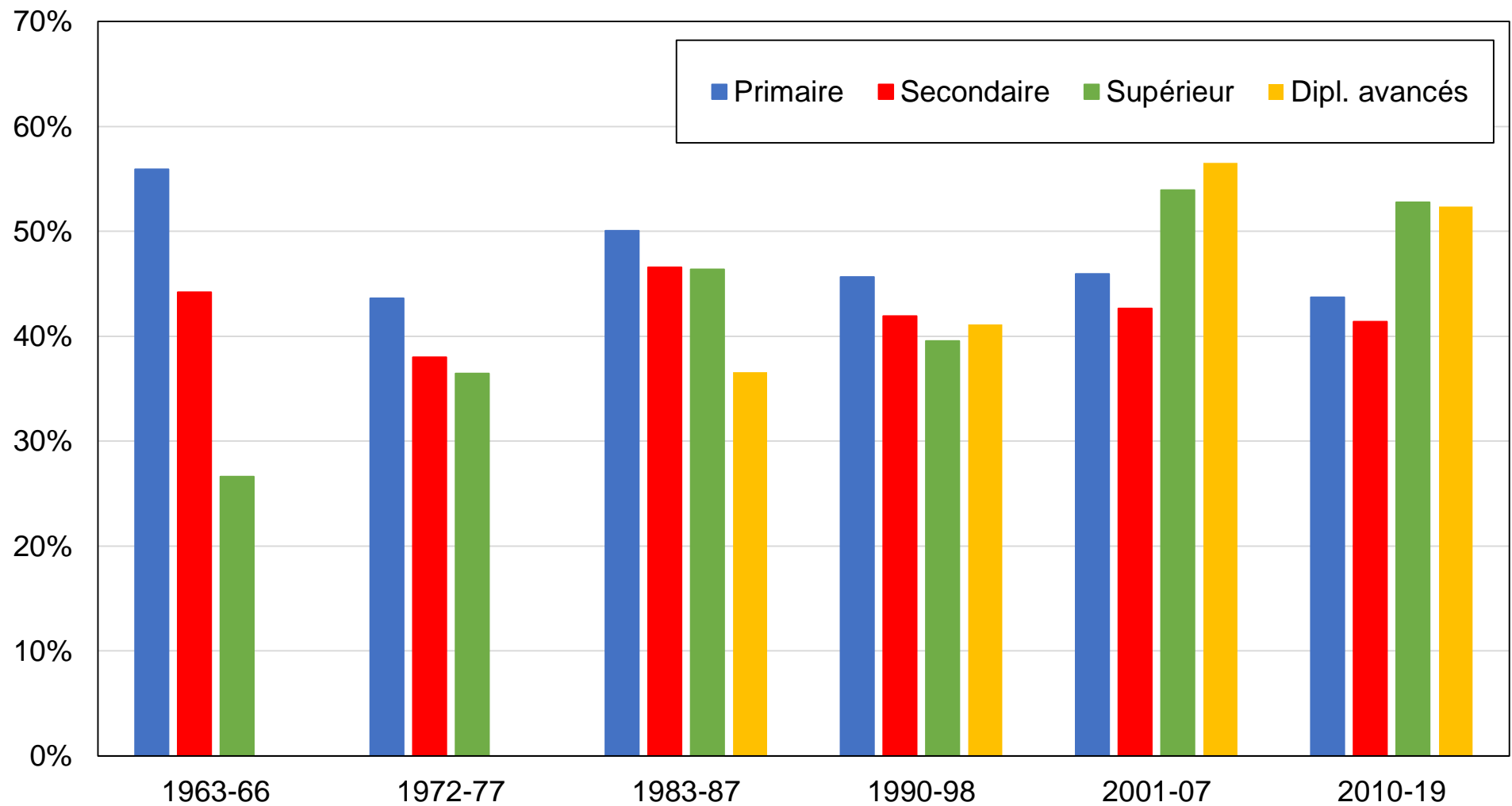

Source : calculs de l'auteur à partir d'enquêtes australiennes.

Note : le graphique montre la part des voix obtenue par le Parti travailliste australien et les Verts australiens par niveau de diplôme.



## Graphique A9 - Vote ALP / Verts par groupe d'éducation

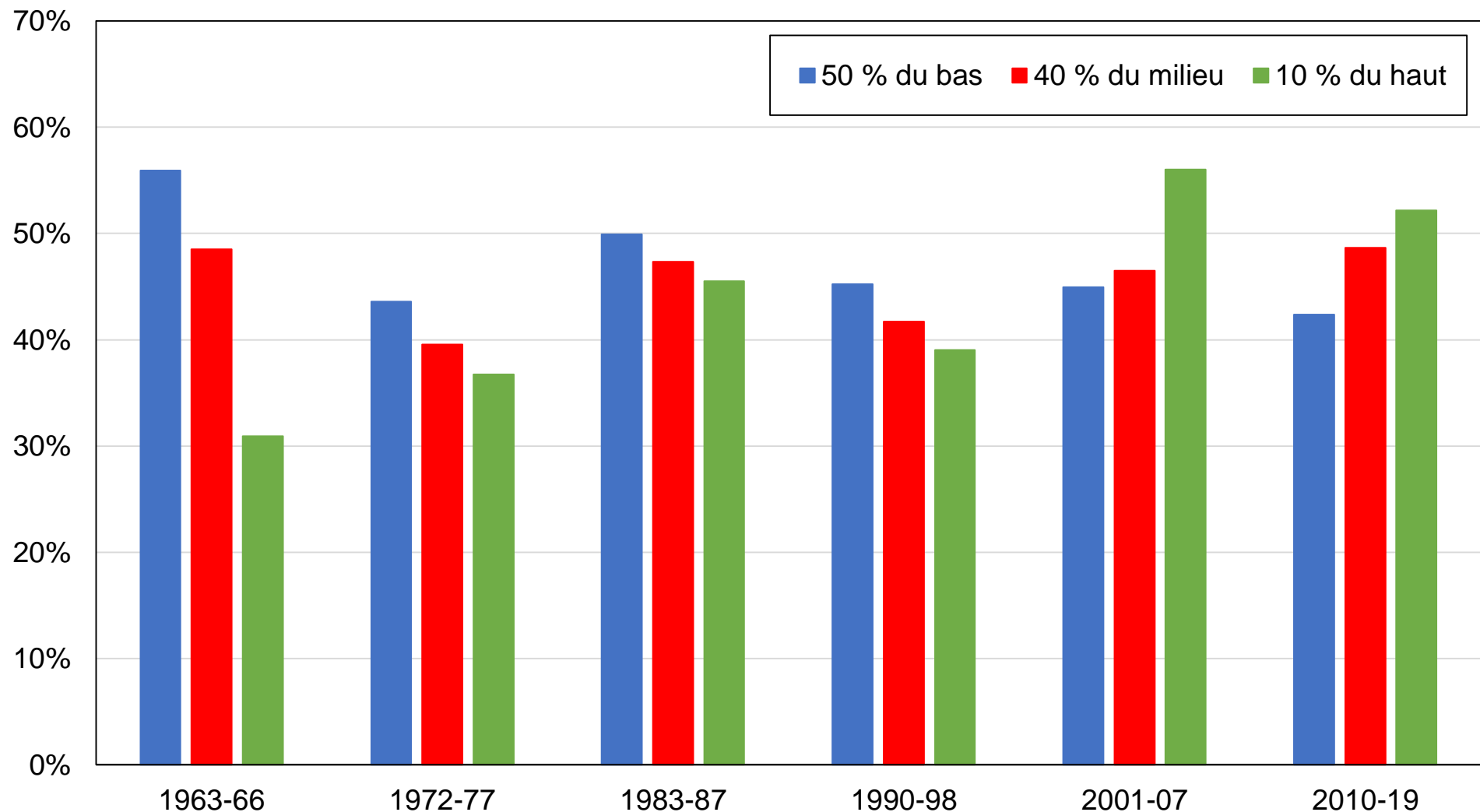

Source : calculs de l'auteur à partir d'enquêtes australiennes.

Note : le graphique montre la part des voix obtenue par le Parti travailliste australien et les Verts australiens par groupe d'éducation.

### Graphique A10 - Vote ALP / Verts par décile de revenu

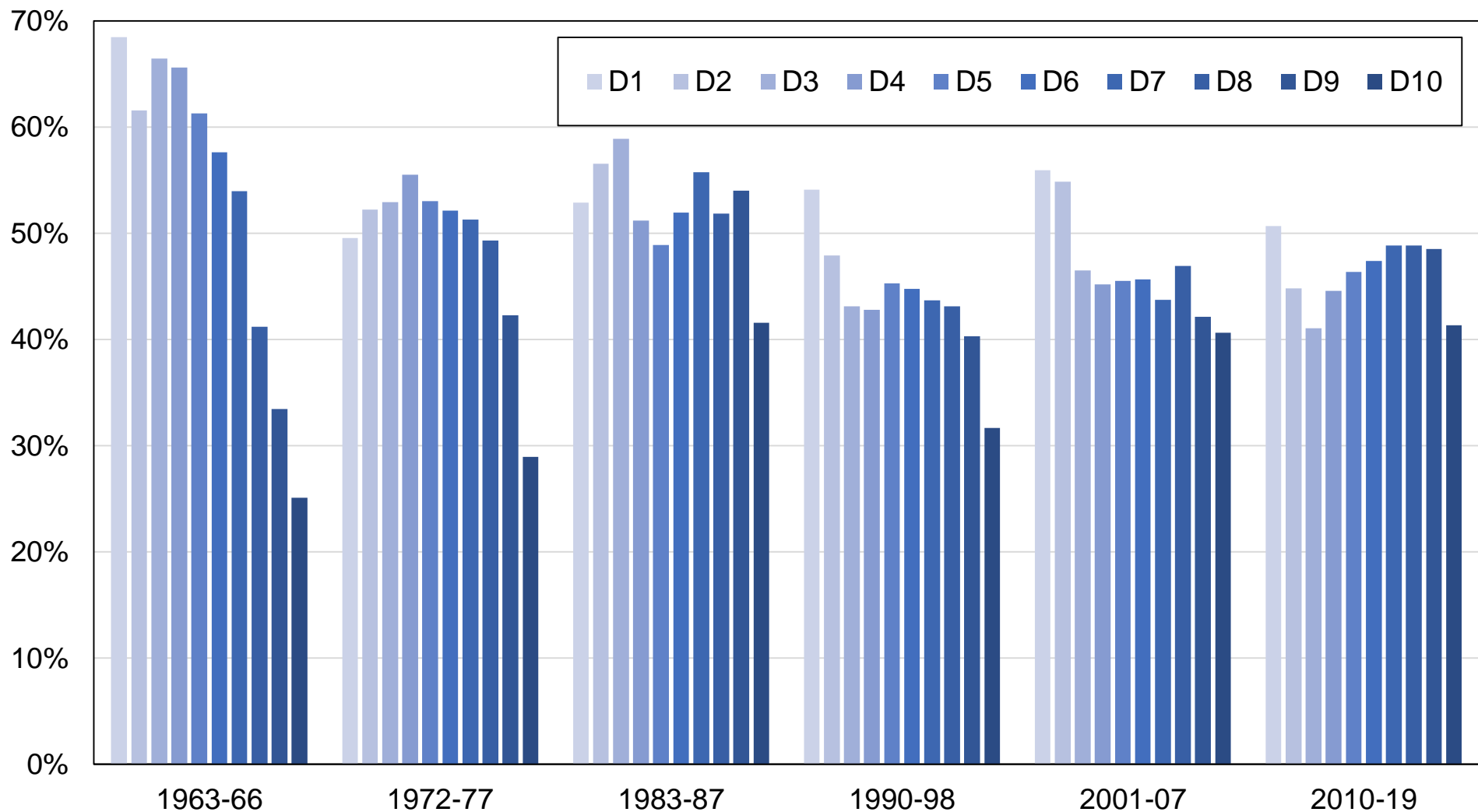

Source : calculs de l'auteur à partir d'enquêtes australiennes.

Note : le graphique montre la part des voix obtenue par le Parti travailliste australien et les Verts australiens par décile de revenu.

### Graphique A11 - Vote ALP / Verts par décile de revenu

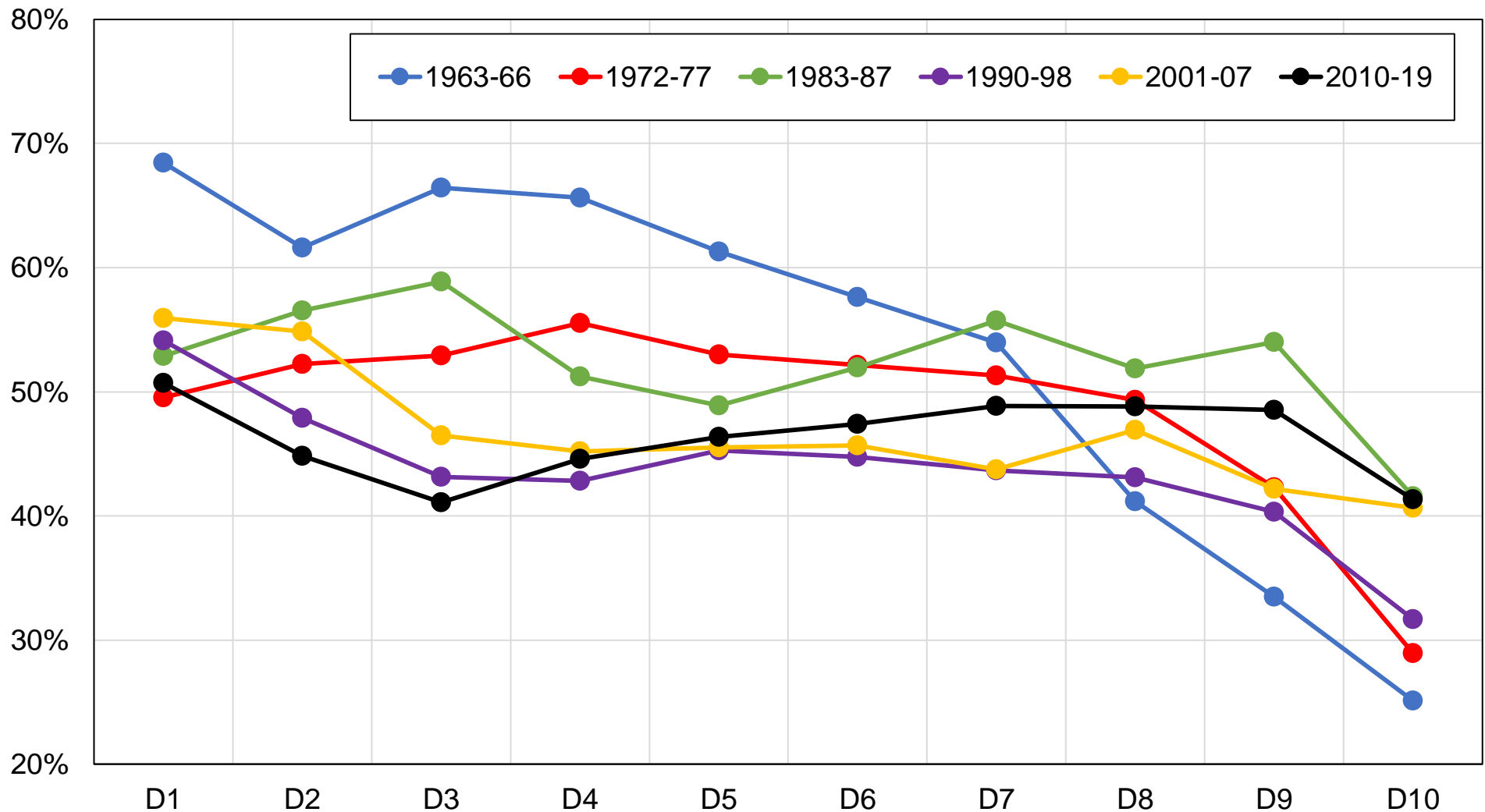

Source : calculs de l'auteur à partir d'enquêtes australiennes.

Note : le graphique montre la part des voix obtenue par le Parti travailliste australien et les Verts australiens par décile de revenu.

## Graphique A12 - Vote ALP / Verts par groupe de revenu

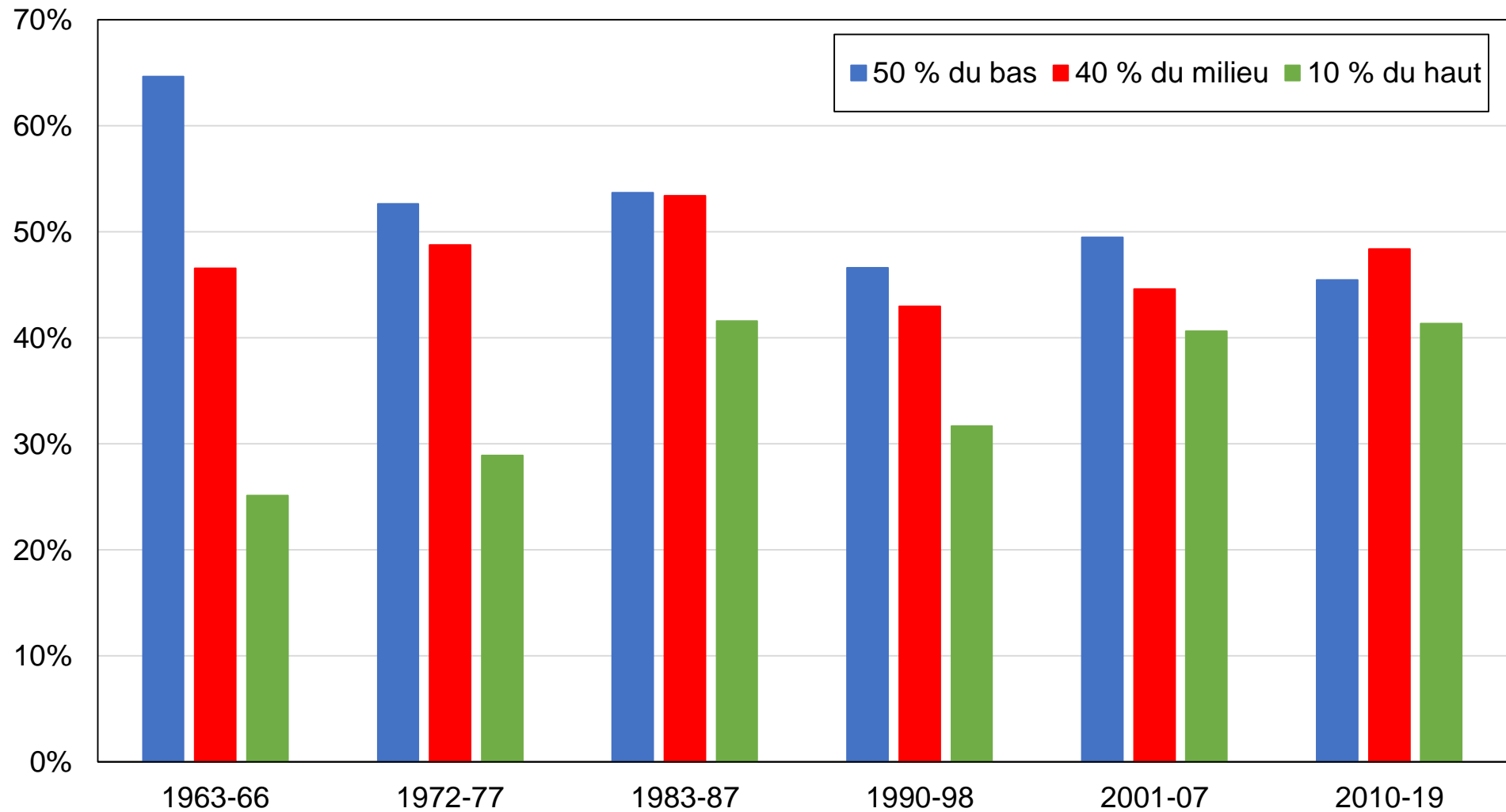

Source : calculs de l'auteur à partir d'enquêtes australiennes.

Note : le graphique montre la part des voix obtenue par le Parti travailliste australien et les Verts australiens par groupe de revenu.

## Graphique A13 - Vote ALP / Verts par appartenance religieuse

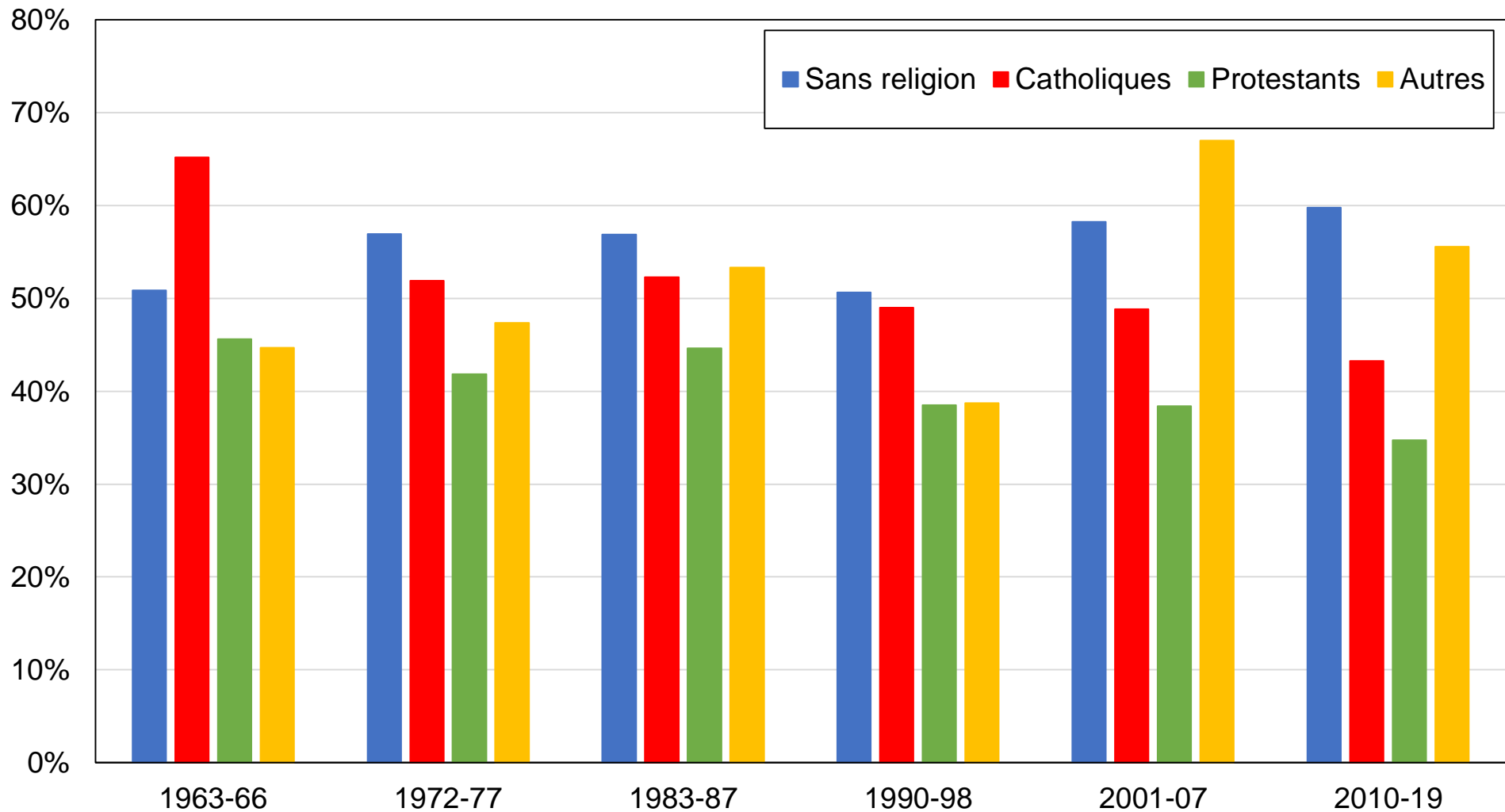

Source : calculs de l'auteur à partir d'enquêtes australiennes.

Note : le graphique montre la part des voix obtenue par le Parti travailliste australien et les Verts australiens par appartenance religieuse.

## Graphique A13b - Vote ALP / Verts par appartenance religieuse détaillée

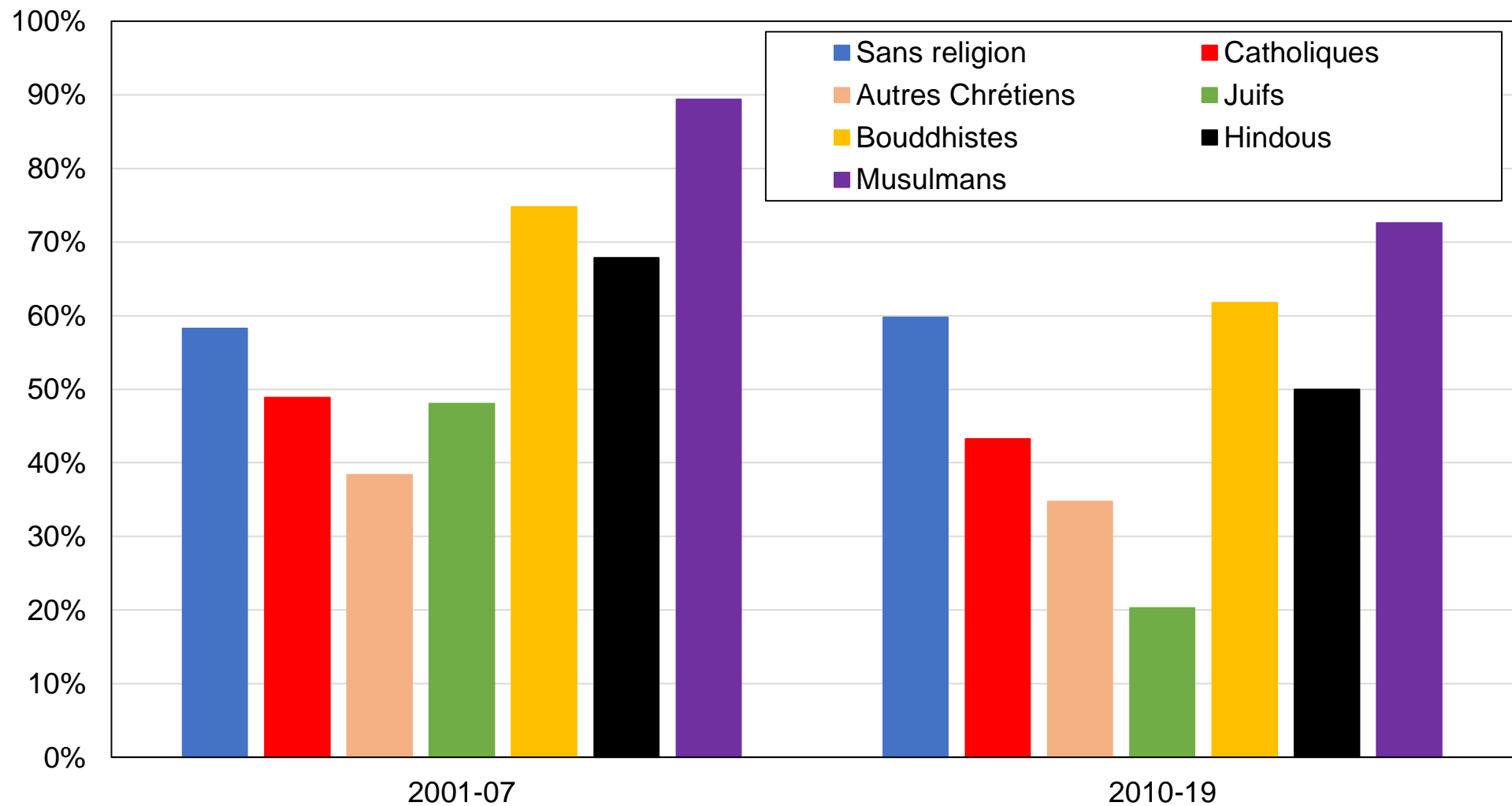

Source : calculs de l'auteur à partir d'enquêtes australiennes.

Note : le graphique montre la part des voix obtenue par le Parti travailliste australien et les Verts australiens par appartenance religieuse détaillée.

## Graphique A14 - Vote ALP / Verts par fréquentation des églises

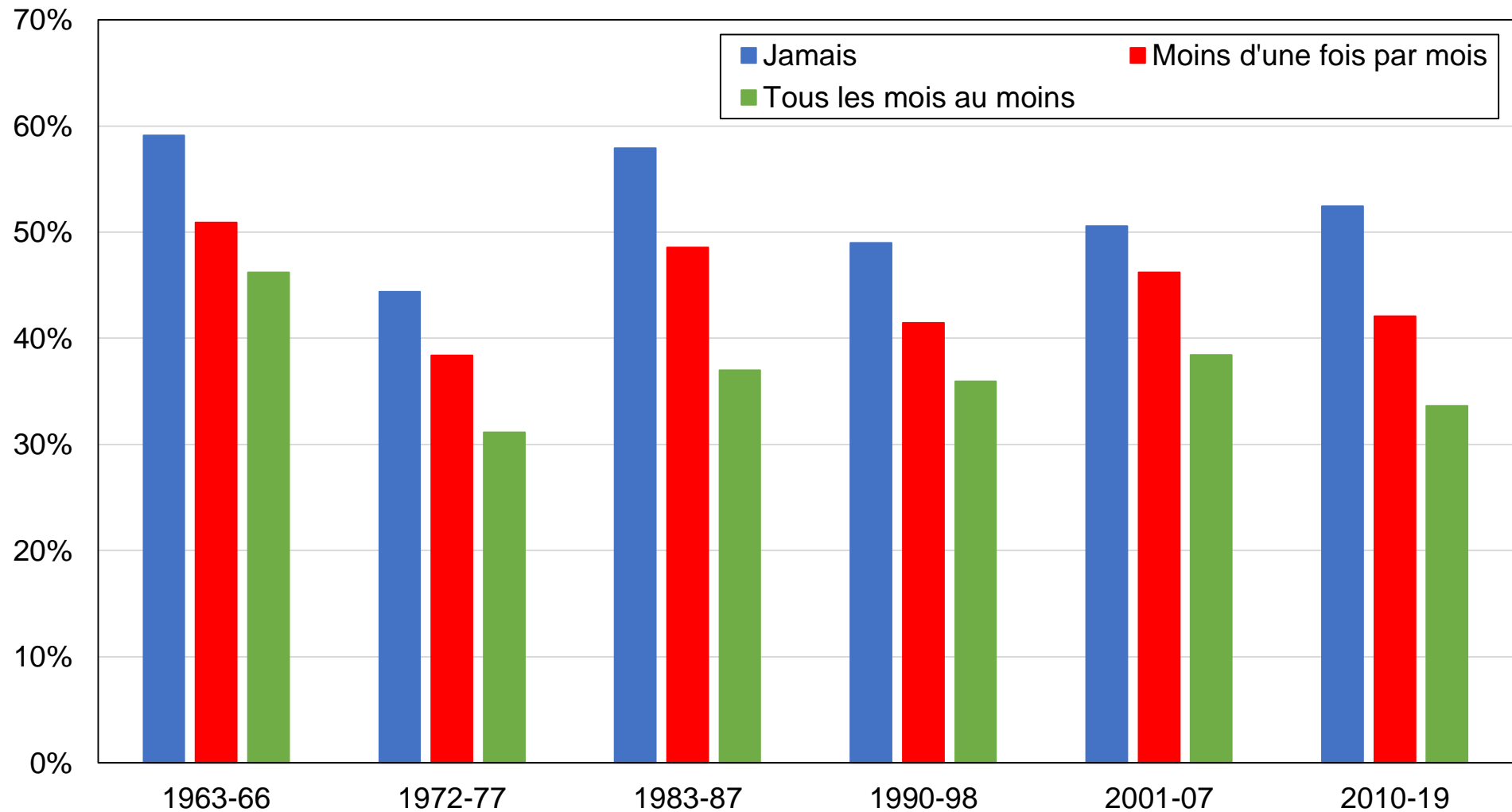

Source : calculs de l'auteur à partir d'enquêtes australiennes.

Note : le graphique montre la part des voix obtenue par le Parti travailliste australien et les Verts australiens par niveau de fréquentation des églises.

## Graphique A15 - Vote ALP / Verts par profession

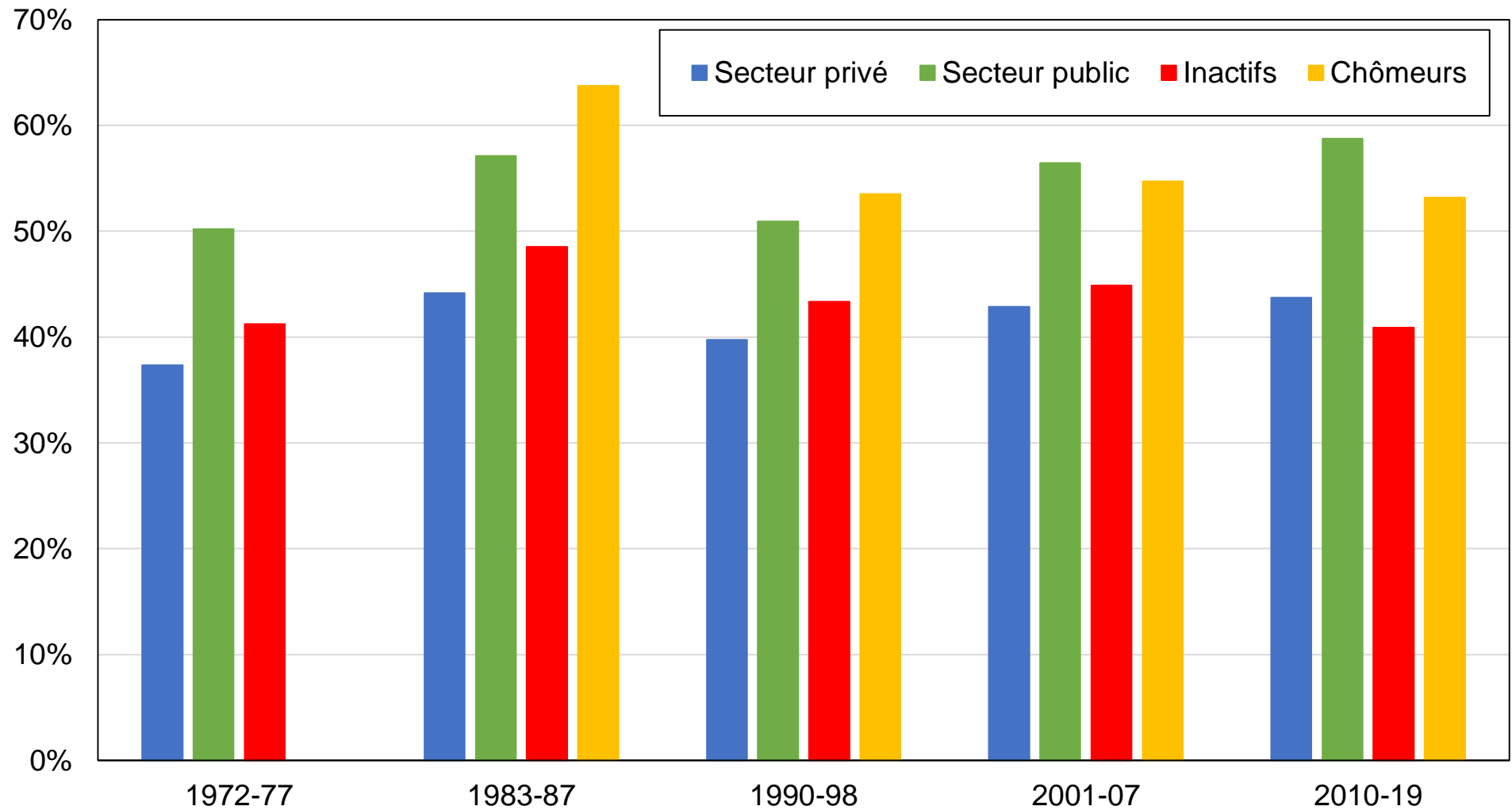

Source : calculs de l'auteur à partir d'enquêtes australiennes.

Note : le graphique montre la part des voix obtenue par le Parti travailliste australien et les Verts australiens par profession.



## Graphique A16 - Vote ALP / Verts par localisation rurale/urbaine

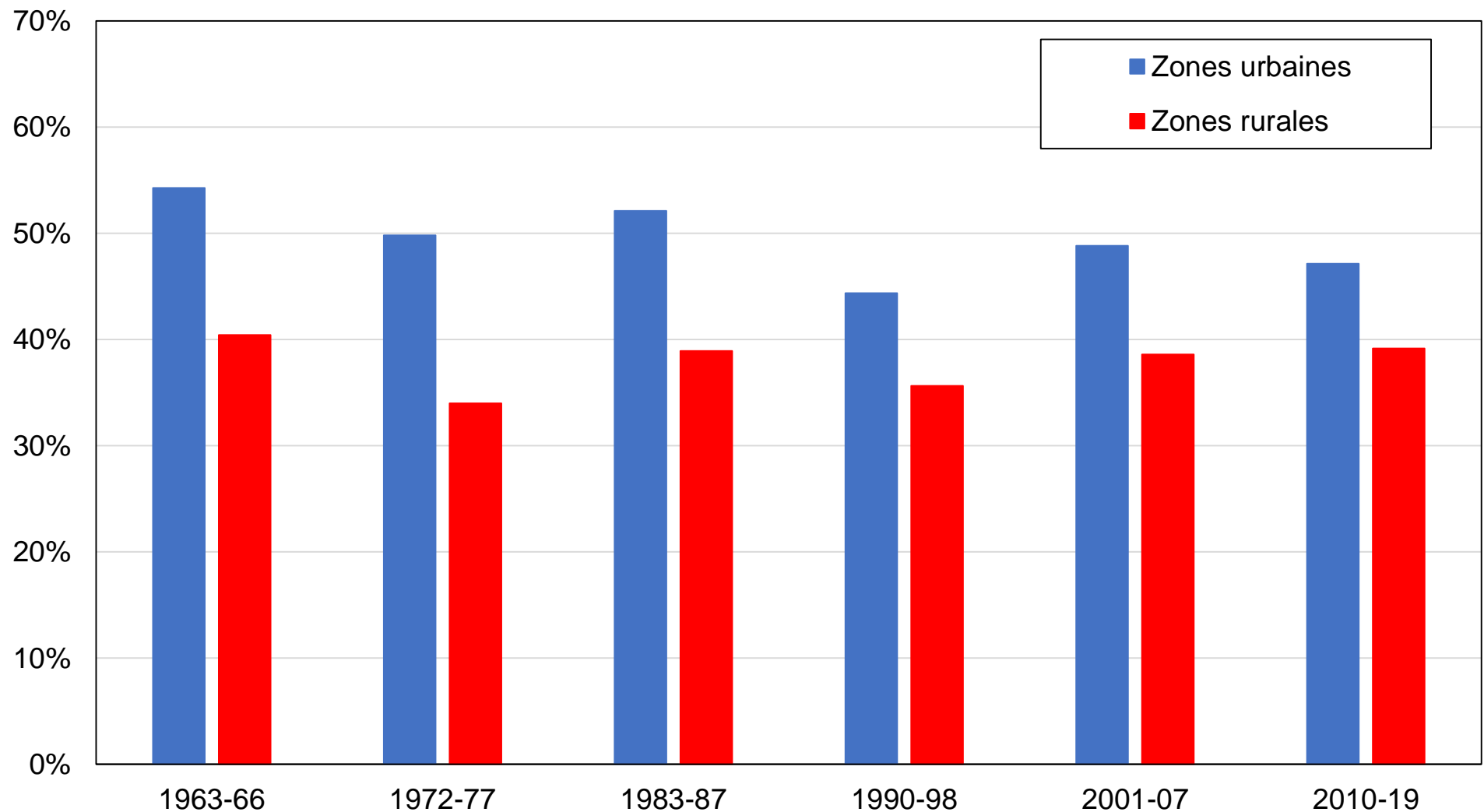

Source : calculs de l'auteur à partir d'enquêtes australiennes.

Note : le graphique montre la part des voix obtenue par le Parti travailliste australien et les Verts australiens par localisation rurale/urbaine.

## Graphique A17 - Vote for Labor / Greens par État

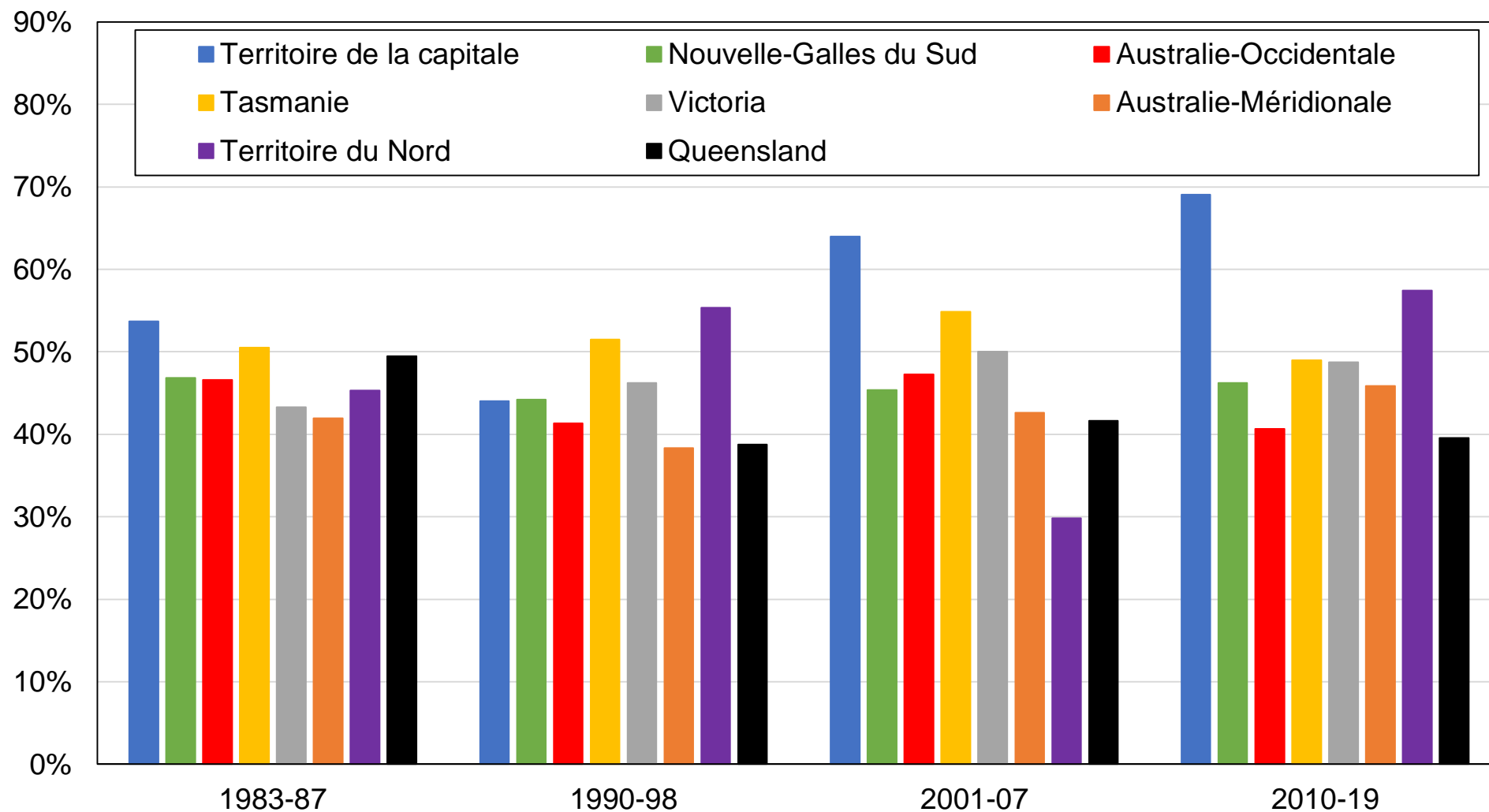

Source : calculs de l'auteur à partir d'enquêtes australiennes.

Note : le graphique montre la part des voix obtenue par le Parti travailliste australien et les Verts australiens par État.

## Graphique A18 - Vote ALP / Verts par genre

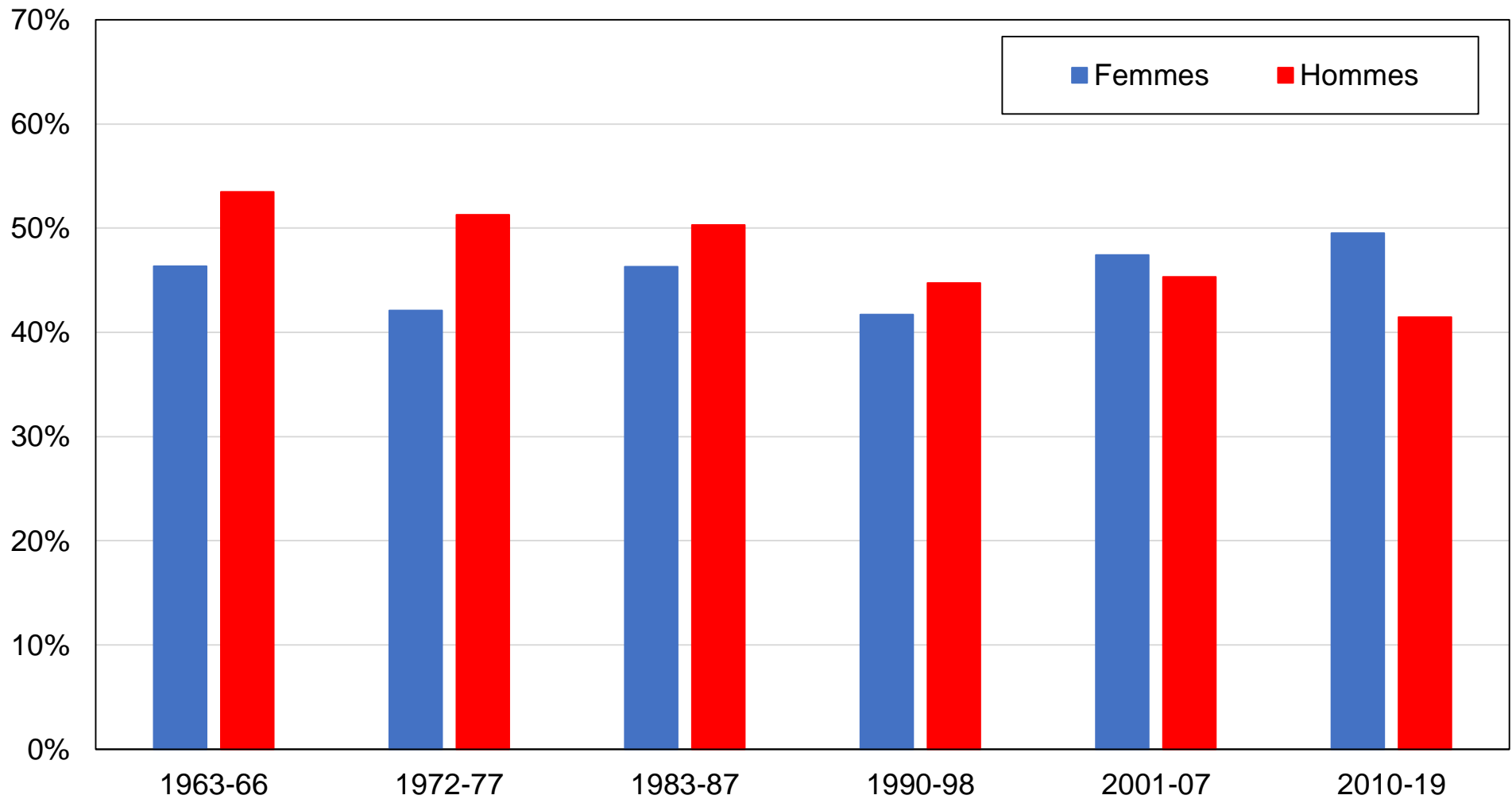

Source : calculs de l'auteur à partir d'enquêtes australiennes.

Note : le graphique montre la part des voix obtenue par le Parti travailliste australien et les Verts australiens par genre.

## Graphique A19 - Vote ALP / Verts par appartenance syndicale

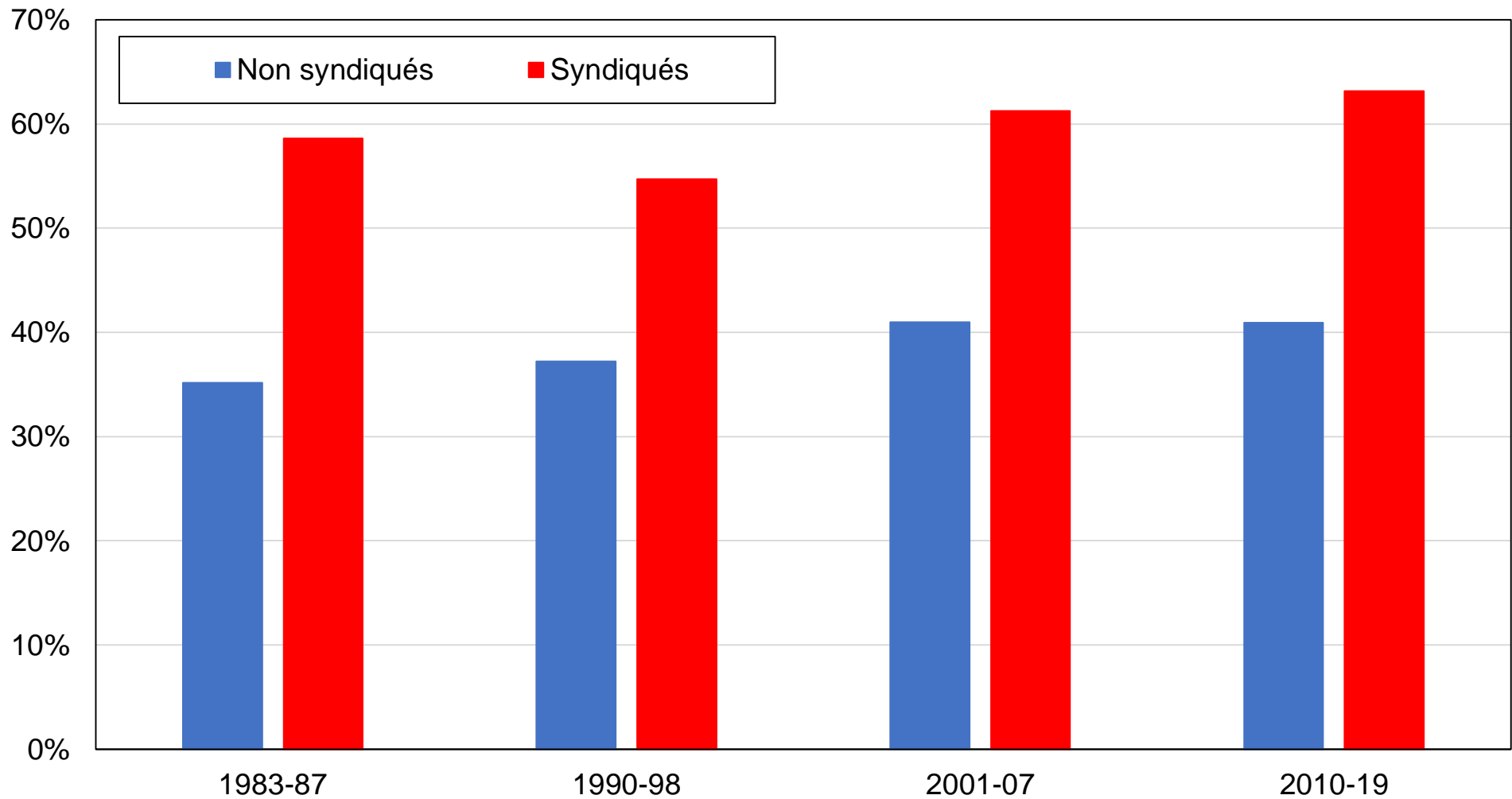

Source : calculs de l'auteur à partir d'enquêtes australiennes.

Note : le graphique montre la part des voix obtenue par le Parti travailliste australien et les Verts australiens par appartenance syndicale.

## Graphique A20 - Vote ALP / Verts par statut marital

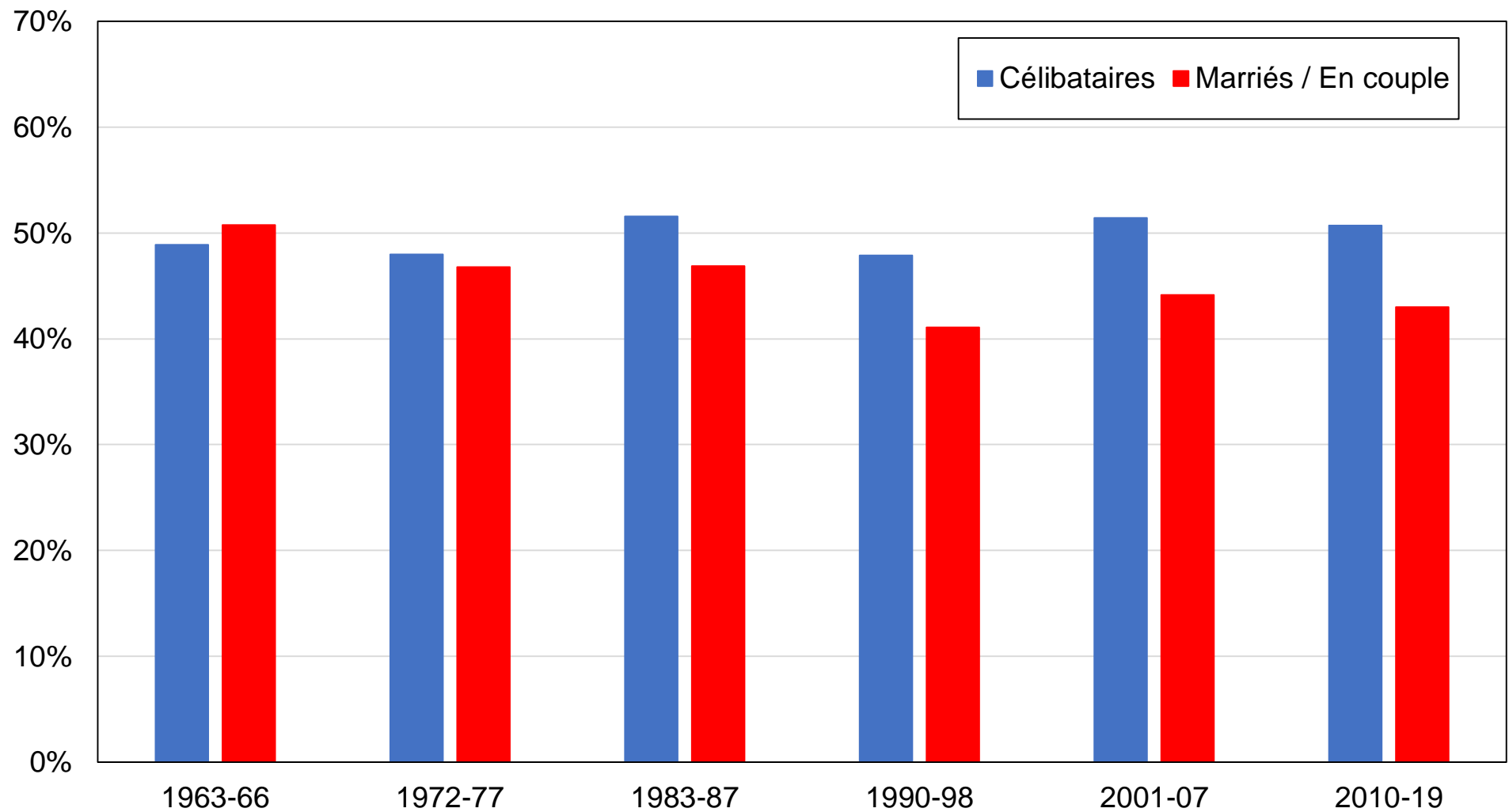

Source : calculs de l'auteur à partir d'enquêtes australiennes.

Note : le graphique montre la part des voix obtenue par le Parti travailliste australien et les Verts australiens par statut marital.

## Graphique A21 - Vote ALP / Verts par classe sociale perçue

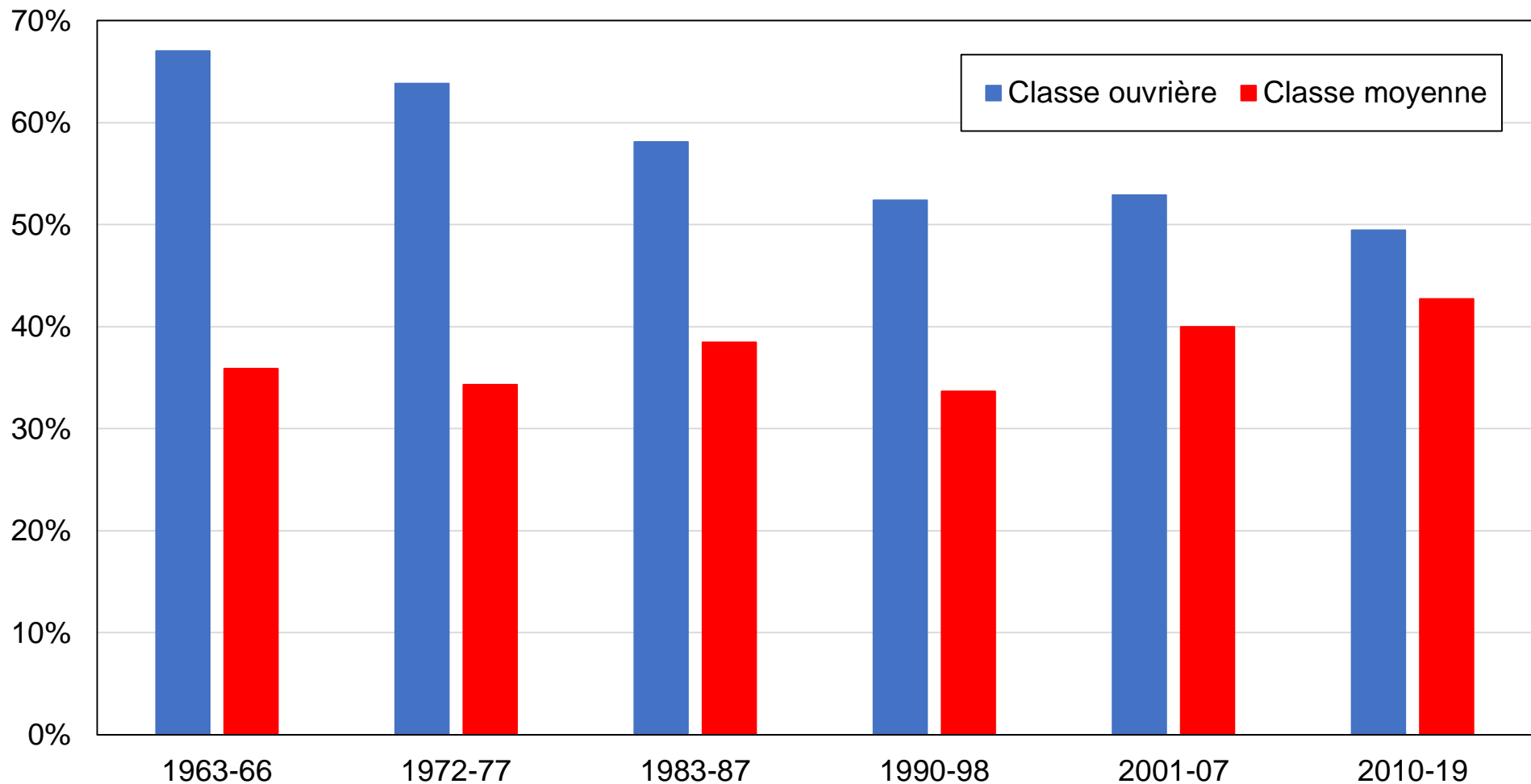

Source : calculs de l'auteur à partir d'enquêtes australiennes.

Note : le graphique montre la part des voix obtenue par le Parti travailliste australien et les Verts australiens par classe sociale auto-identifiée. La classe ouvrière inclue la "classe basse" (lower class), tandis que la classe moyenne inclue les électeurs déclarant n'appartenir à "aucune classe" ou aux "classes supérieures".

## Graphique A22 - Vote ALP / Verts par statut de propriété du logement

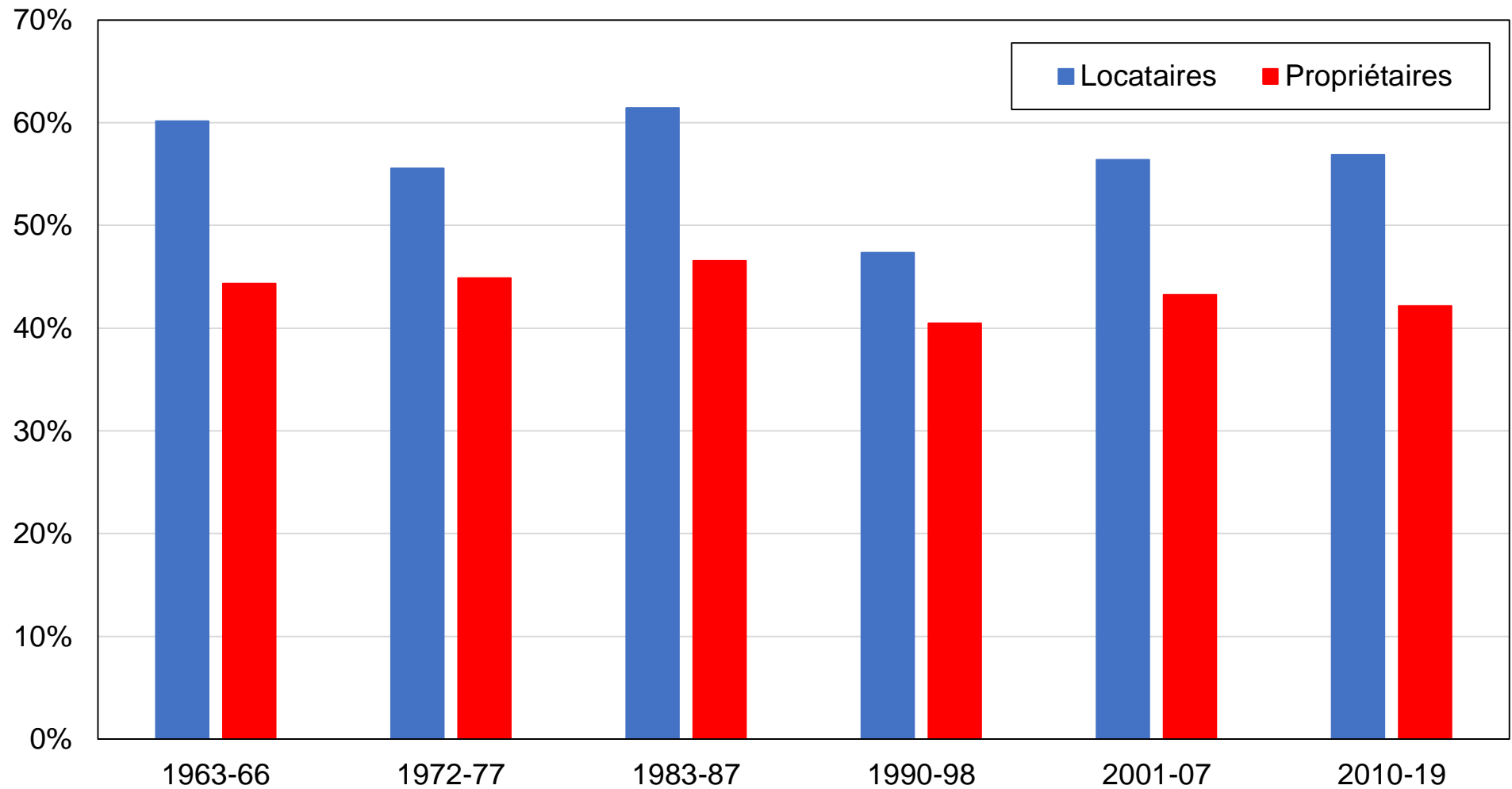

Source : calculs de l'auteur à partir d'enquêtes australiennes.

Note : le graphique montre la part des voix obtenue par le Parti travailliste australien et les Verts australiens par statut de propriété du logement.

## Graphique A23 - Vote ALP / Verts par tranche d'âge

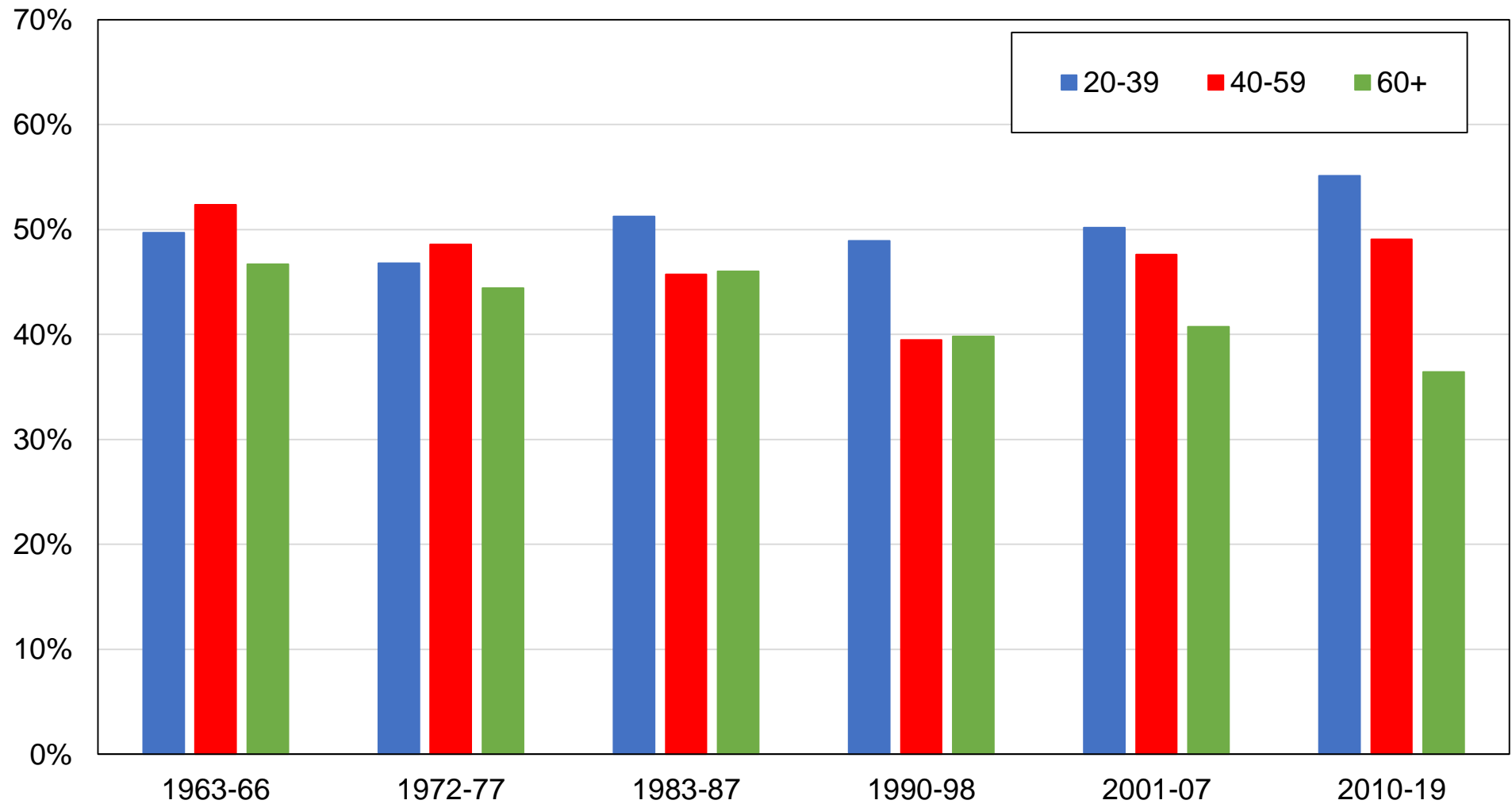

Source : calculs de l'auteur à partir d'enquêtes australiennes.

Note : le graphique montre la part des voix obtenue par le Parti travailliste australien et les Verts australiens par tranche d'âge.



## Graphique A24 - Vote ALP / Verts par pays de naissance

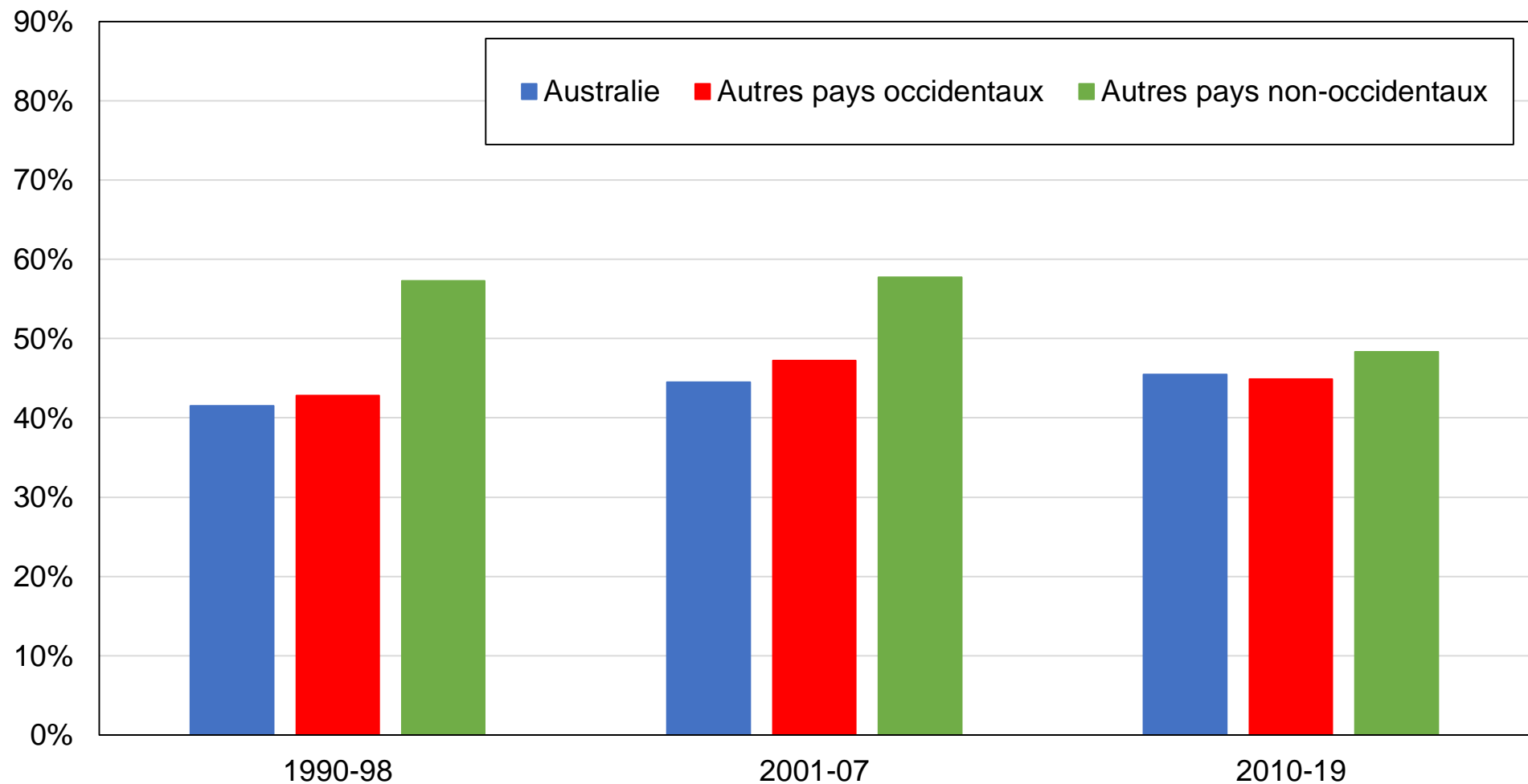

Source : calculs de l'auteur à partir d'enquêtes australiennes.

Note : le graphique montre la part des voix obtenue par le Parti travailliste australien et les Verts australiens par pays de naissance. Les pays occidentaux incluent l'Europe occidentale, les États-Unis, le Canada et la Nouvelle-Zélande.

## Graphique A25 - Vote ALP / Verts par pays d'origine

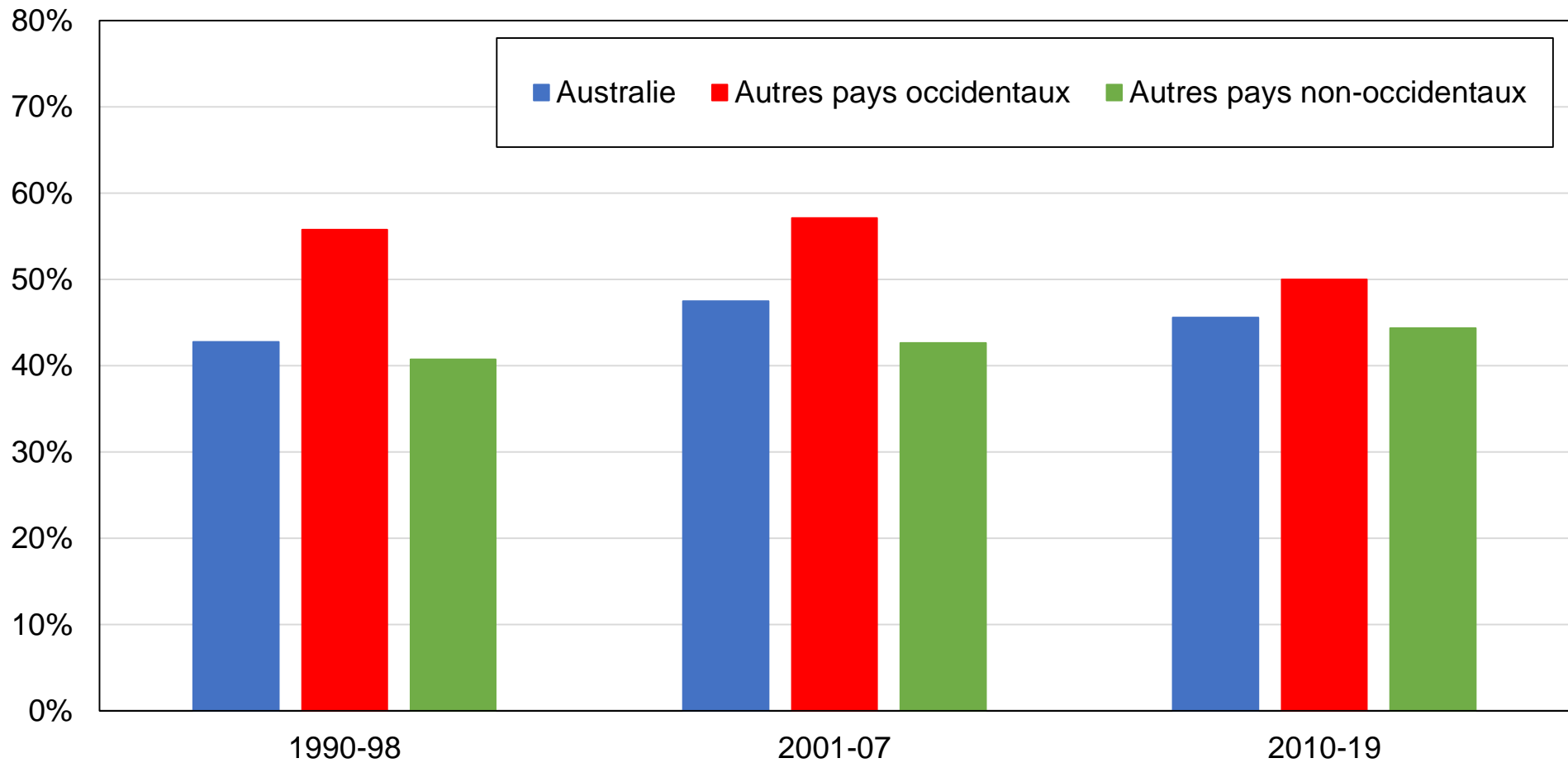

Source : calculs de l'auteur à partir d'enquêtes australiennes.

Note : le graphique montre la part des voix obtenue par le Parti travailliste australien et les Verts australiens par pays d'origine. Les pays occidentaux incluent l'Europe occidentale, les États-Unis, le Canada et la Nouvelle-Zélande. Le pays d'origine est défini comme autre que l'Australie si au moins un parent est né à l'étranger.

## Graphique A26 - Vote ALP / Verts parmi les électeurs les plus diplômés et les plus aisés

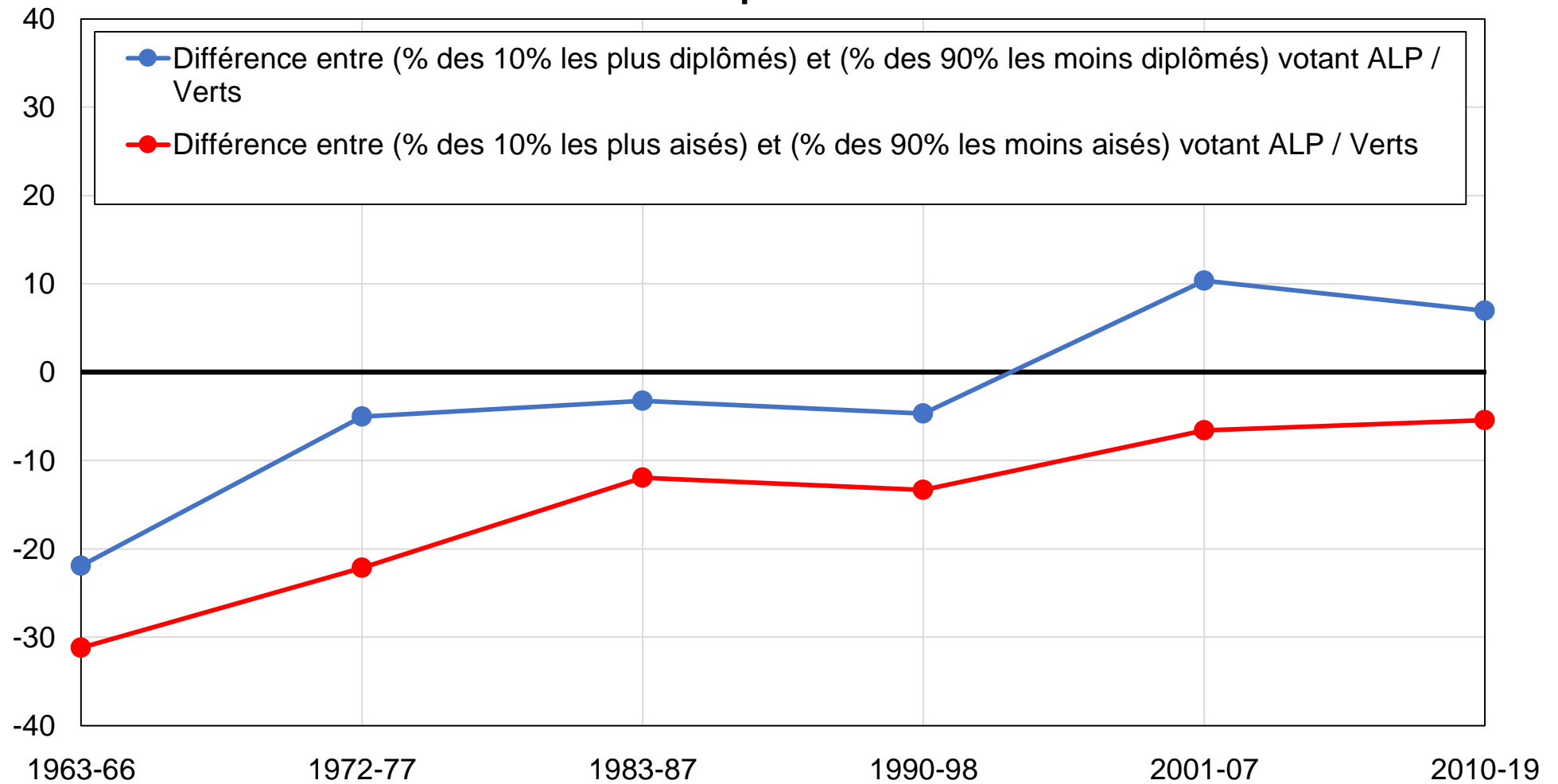

Source : calculs de l'auteur à partir d'enquêtes australiennes.

Note : le graphique montre le soutien au Parti travailliste australien et aux Verts australiens parmi les électeurs les plus diplômés et les plus aisés.

## Graphique A27 - Vote ALP / Verts parmi les électeurs les plus diplômés et les plus aisés, après contrôles

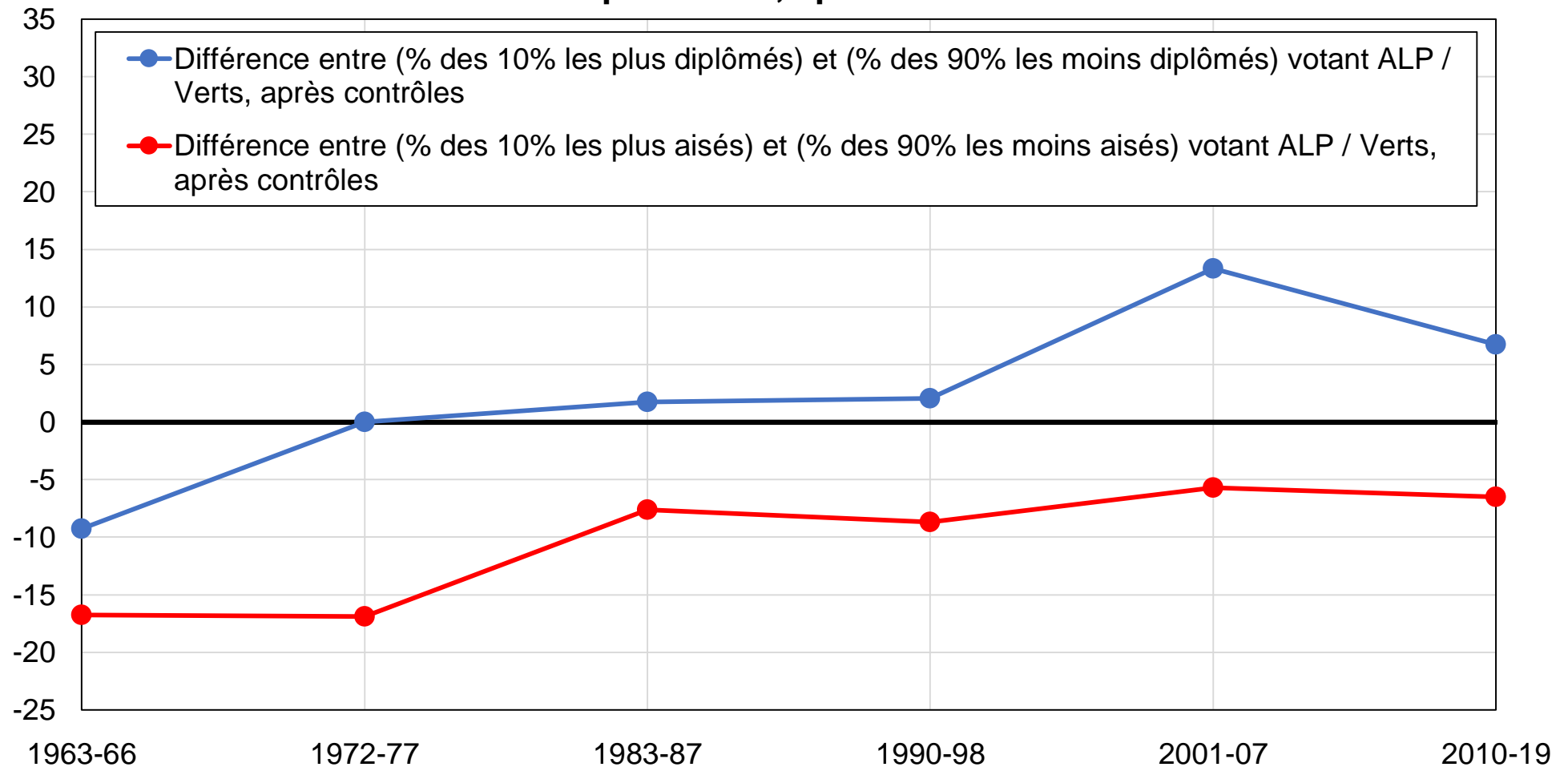

Source : calculs de l'auteur à partir d'enquêtes australiennes.

Note : le graphique montre le soutien au Parti travailliste australien et aux Verts australiens parmi les électeurs les plus diplômés et les plus aisés, après contrôles.

## Graphique A28 - Vote ALP / Verts parmi les diplômés du supérieur

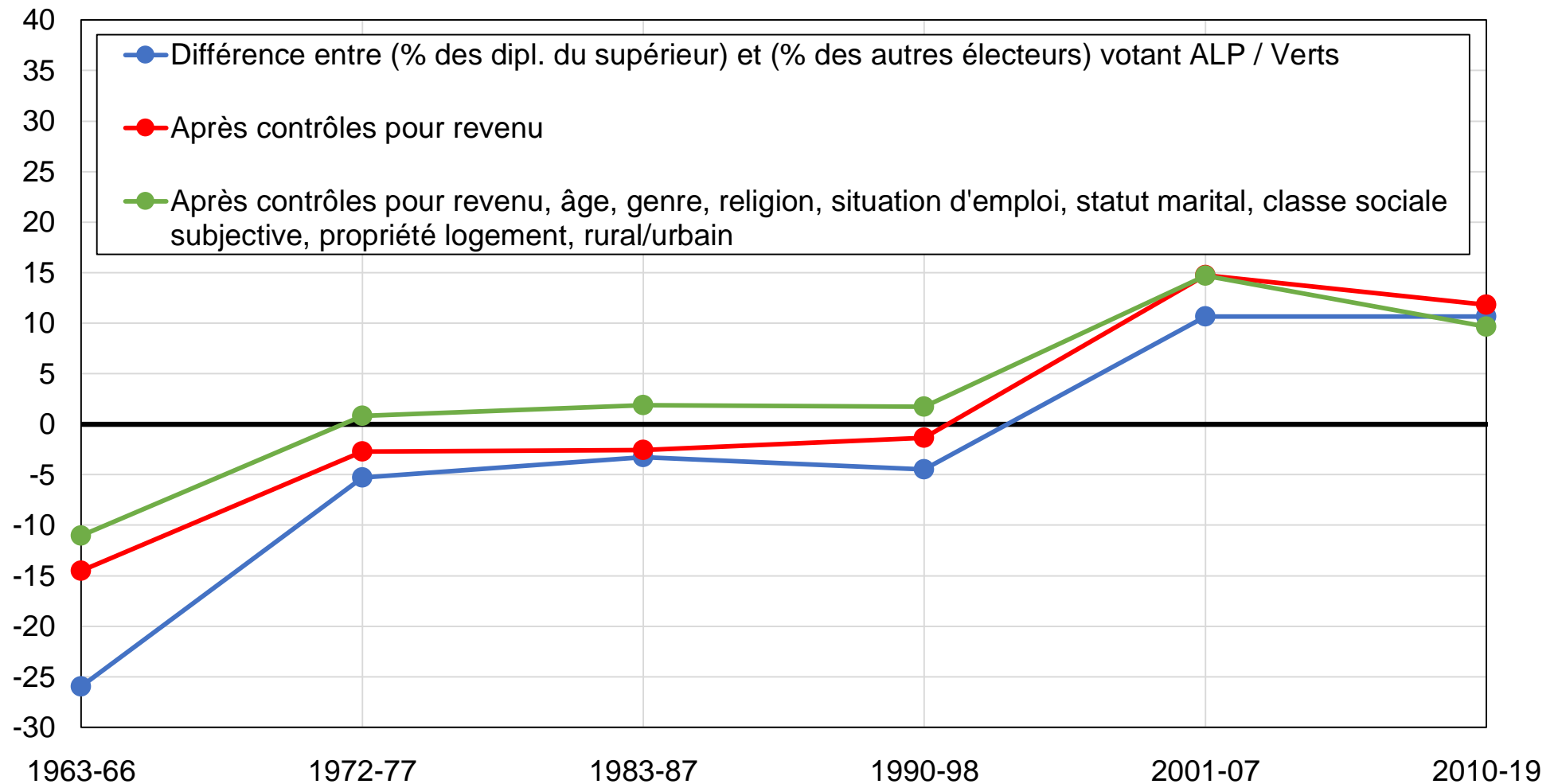

Source : calculs de l'auteur à partir d'enquêtes australiennes.

Note : le graphique montre la différence entre la part des diplômés du supérieur et la part des autres électeurs votant ALP / Verts, avant et après contrôles.

## Graphique A29 - Vote ALP / Verts parmi les électeurs les plus diplômés

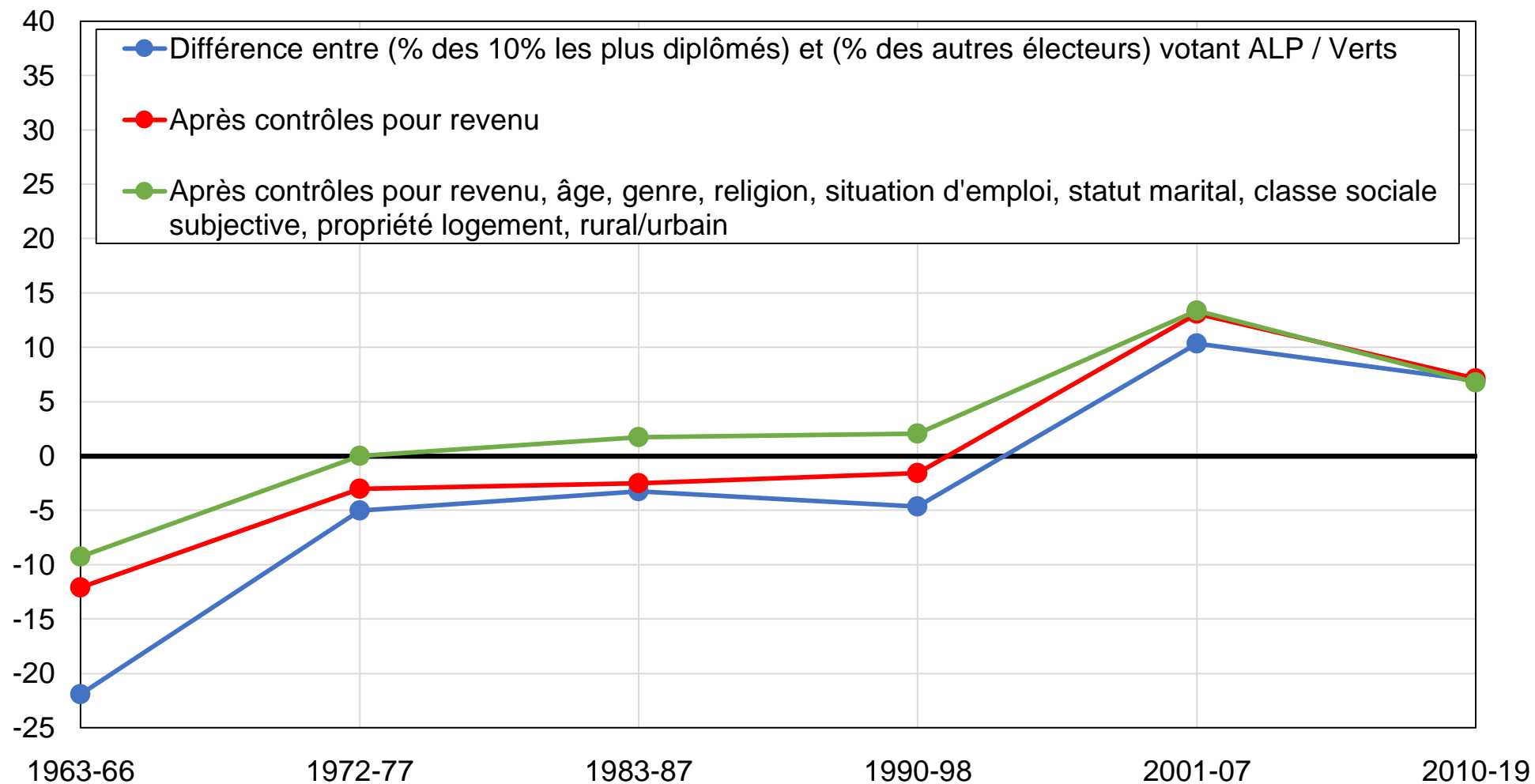

Source : calculs de l'auteur à partir d'enquêtes australiennes.

Note : le graphique montre la différence entre la part des 10 % d'électeurs les plus diplômés et la part des autres électeurs votant ALP / Verts, avant et après contrôles.

## Graphique A30 - Vote ALP / Verts parmi les électeurs diplômés du primaire

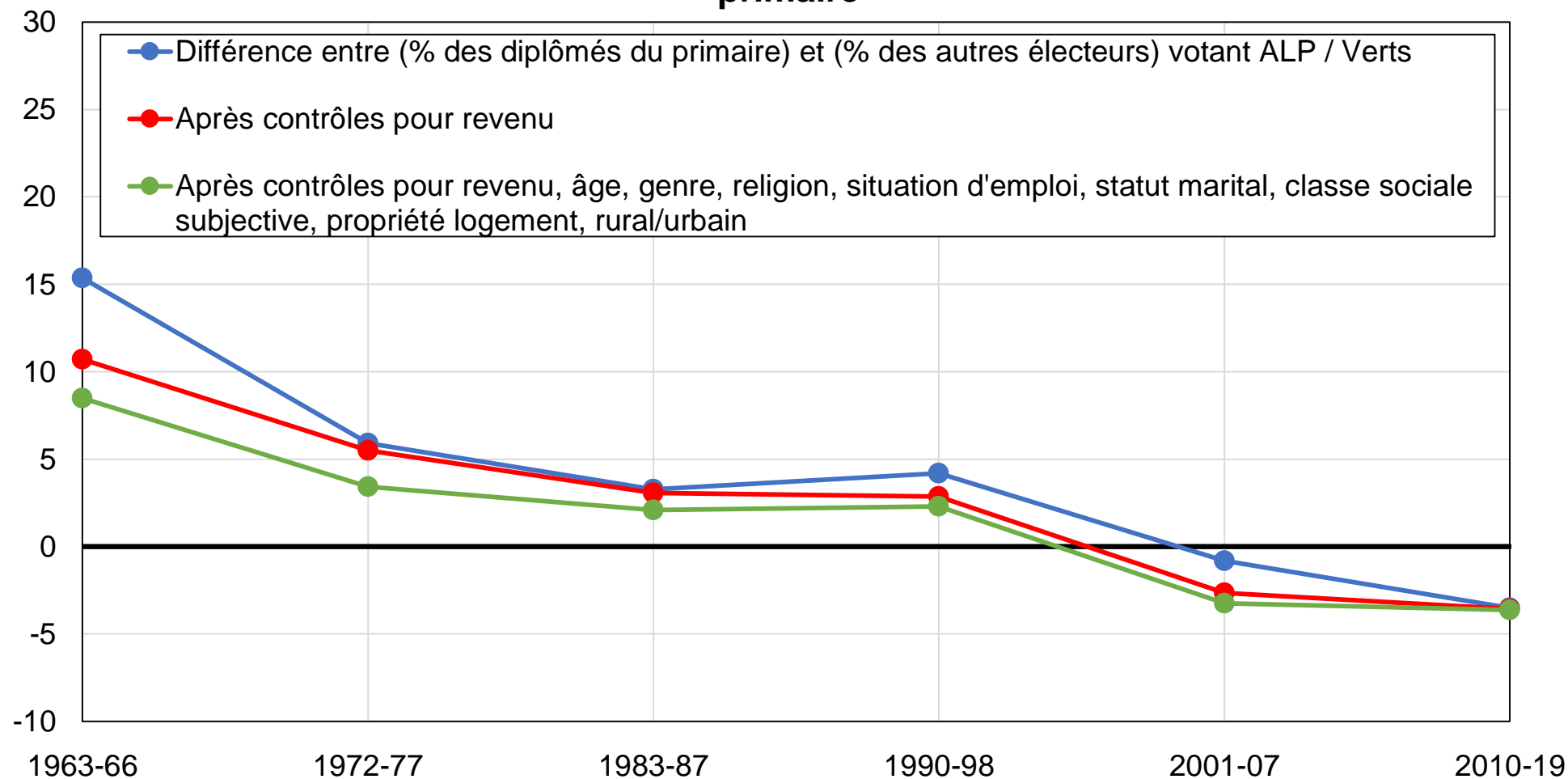

Source : calculs de l'auteur à partir d'enquêtes australiennes.

Note : le graphique montre la différence entre la part des électeurs diplômés du primaire et la part des autres électeurs votant ALP / Verts, avant et après contrôles.

## Graphique A31 - Vote ALP / Verts parmi les électeurs les plus aisés

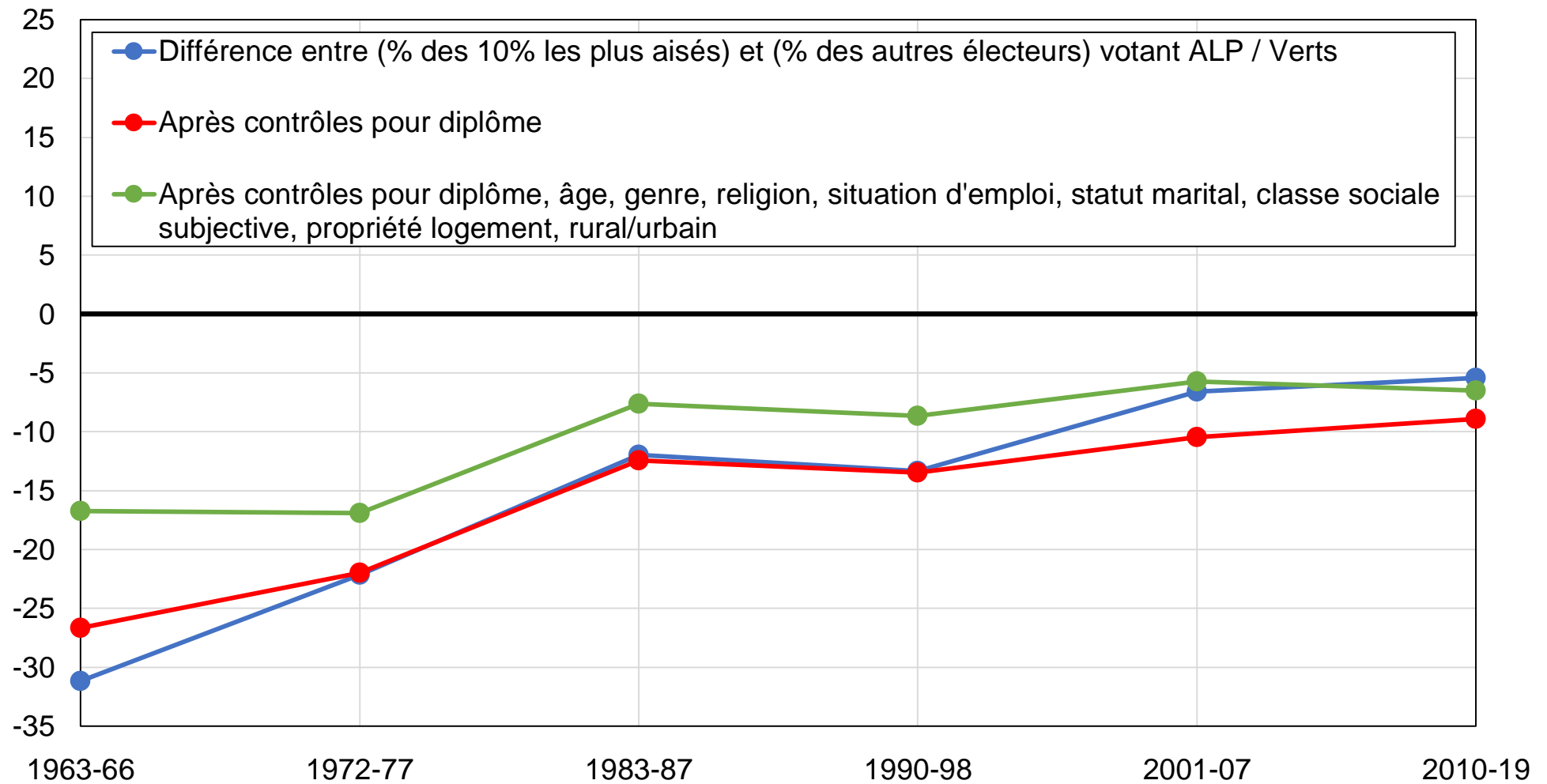

Source : calculs de l'auteur à partir d'enquêtes australiennes.

Note : le graphique montre la différence entre la part des 10 % d'électeurs les plus aisés et la part des autres électeurs votant ALP / Verts, avant et après contrôles.



## Graphique A32 - Vote ALP / Verts parmi les électeurs sans religion et les électeurs catholiques

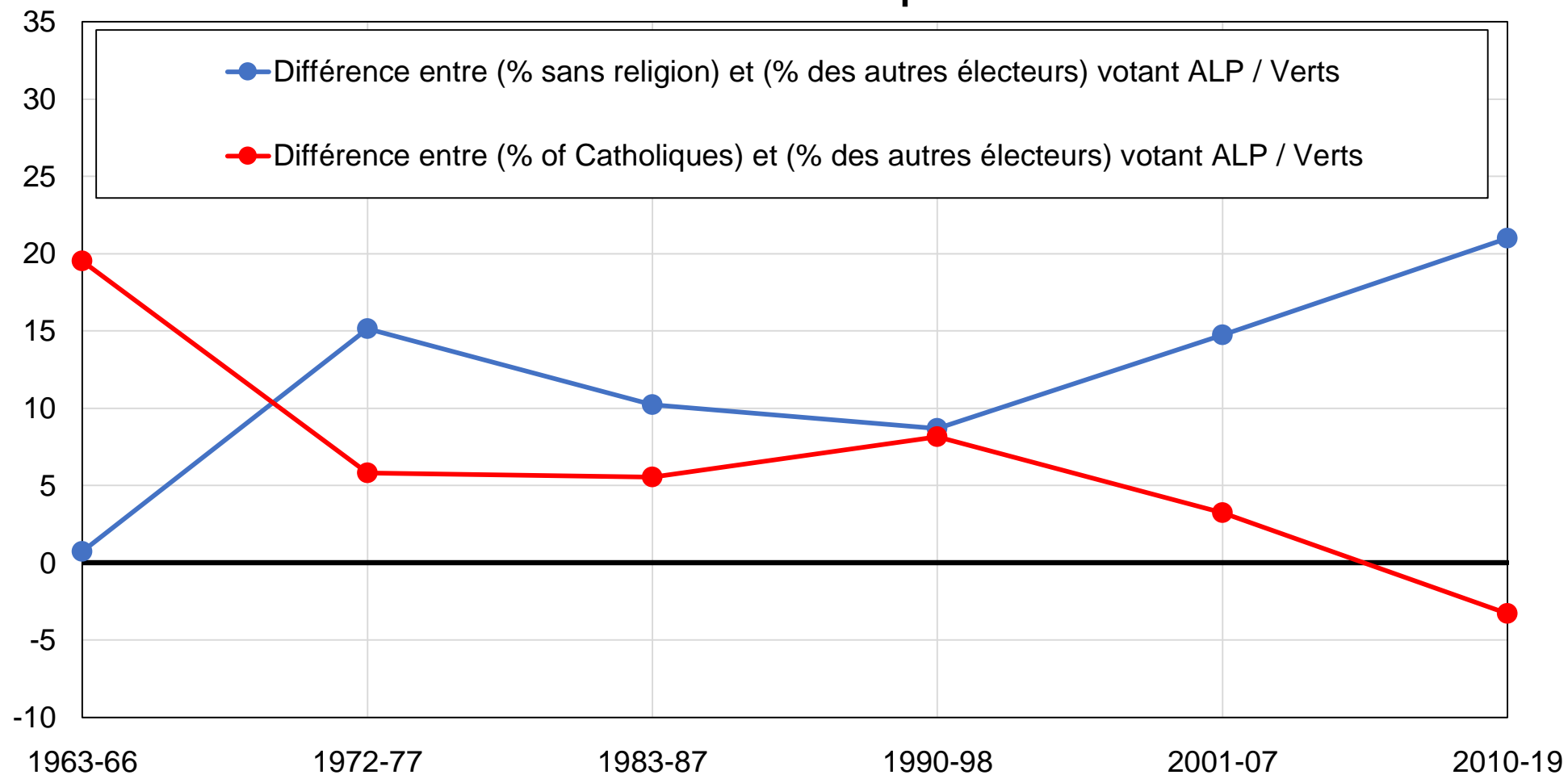

Source : calculs de l'auteur à partir d'enquêtes australiennes.

Note : le graphique montre la différence entre la part des électeurs sans religion et la part des autres électeurs votant pour ALP / Verts, et la même différence entre catholiques et non-catholiques.

### Graphique A33 - Vote ALP / Verts parmi les électeurs non-religieux

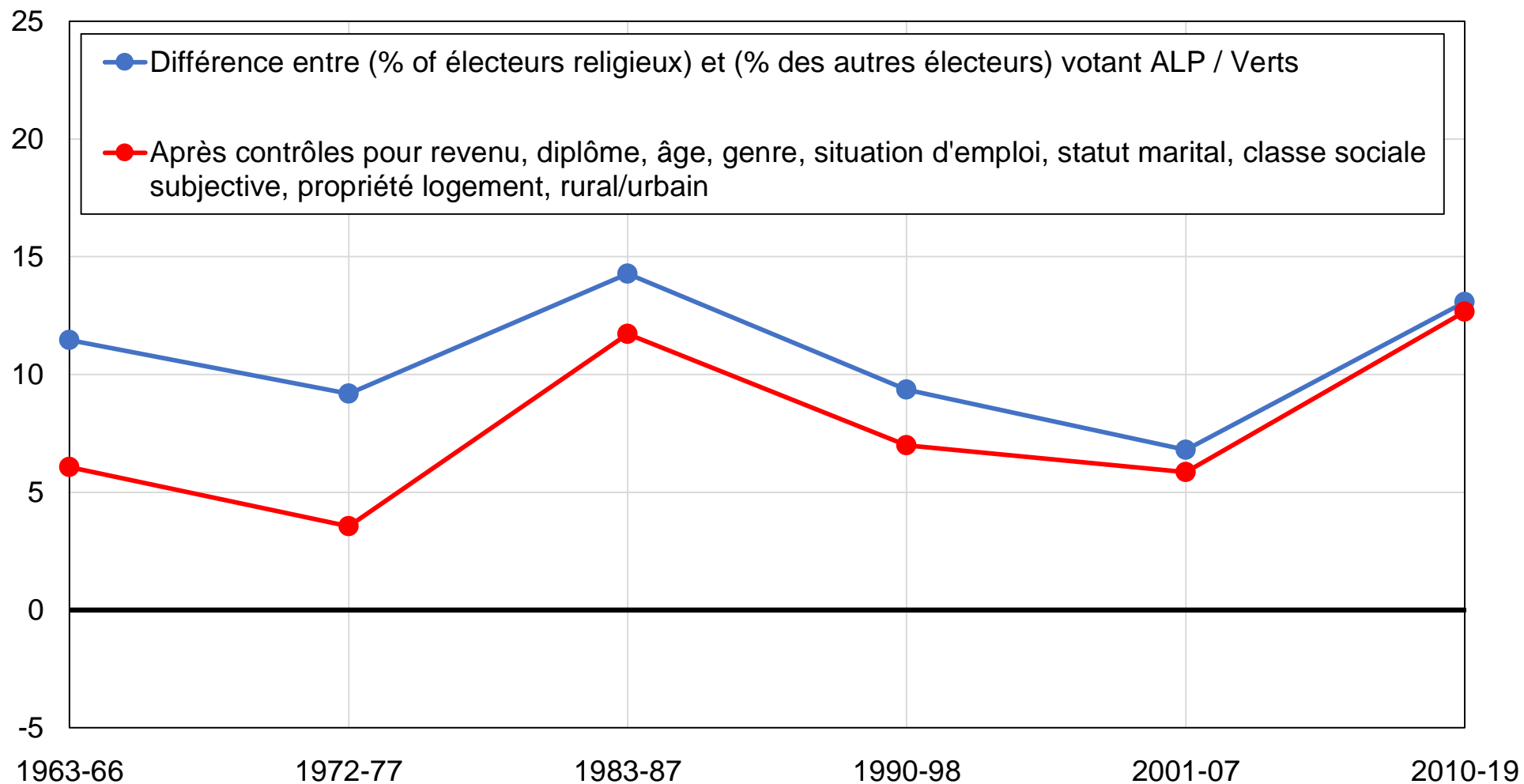

Source : calculs de l'auteur à partir d'enquêtes australiennes.

Note : le graphique montre la différence entre la part des électeurs ne se rendant jamais à l'église et la part des autres électeurs votant ALP / Verts, avant et après contrôles.

### Graphique A34 - Vote ALP / Verts parmi les électeurs travaillant dans le secteur public

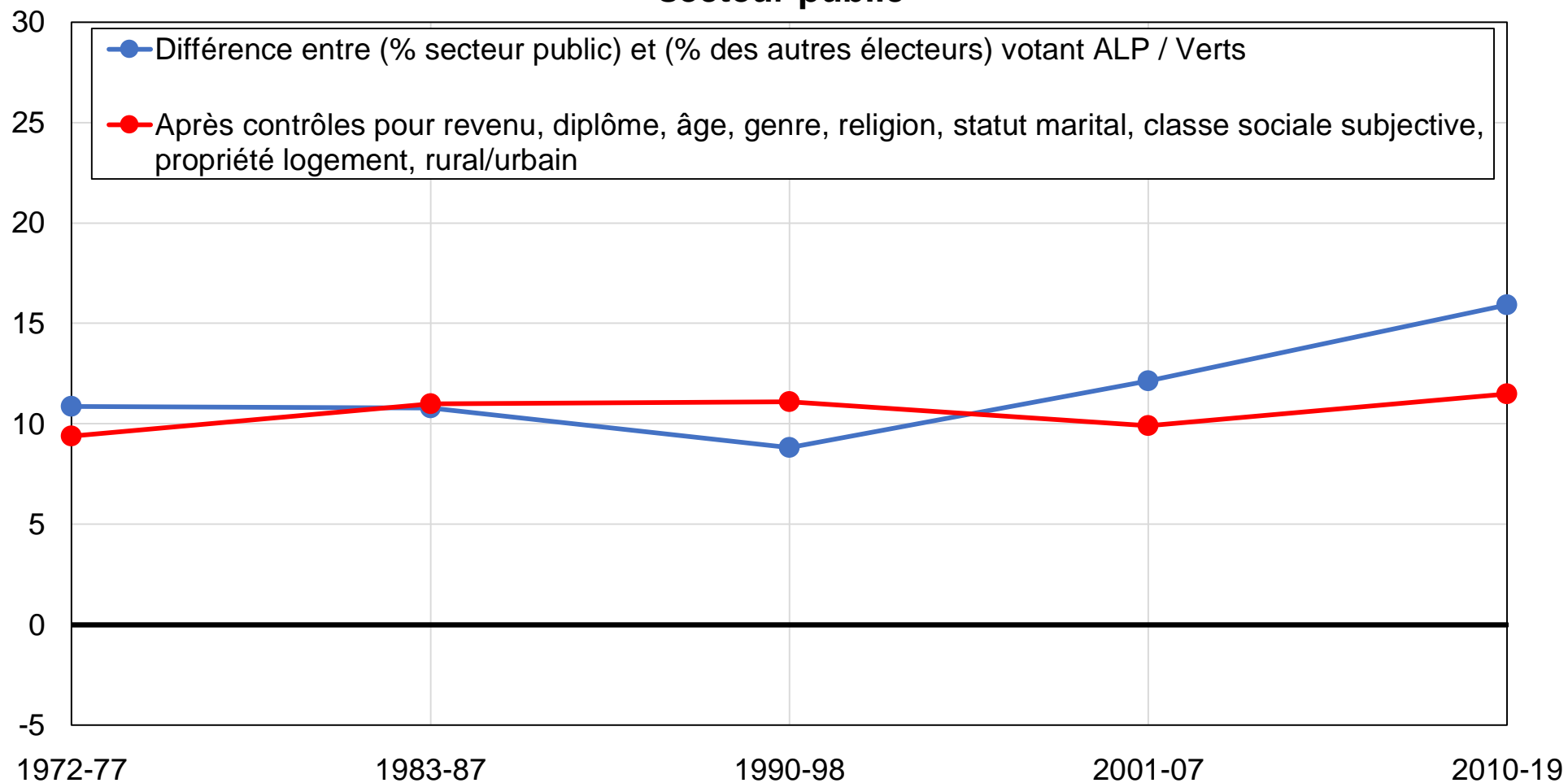

Source : calculs de l'auteur à partir d'enquêtes australiennes.

Note : le graphique montre la différence entre la part des salariés du secteur public et la part des autres électeurs votant ALP / Verts, avant et après contrôles.

## Graphique A35 - Vote ALP / Verts parmi les zones rurales

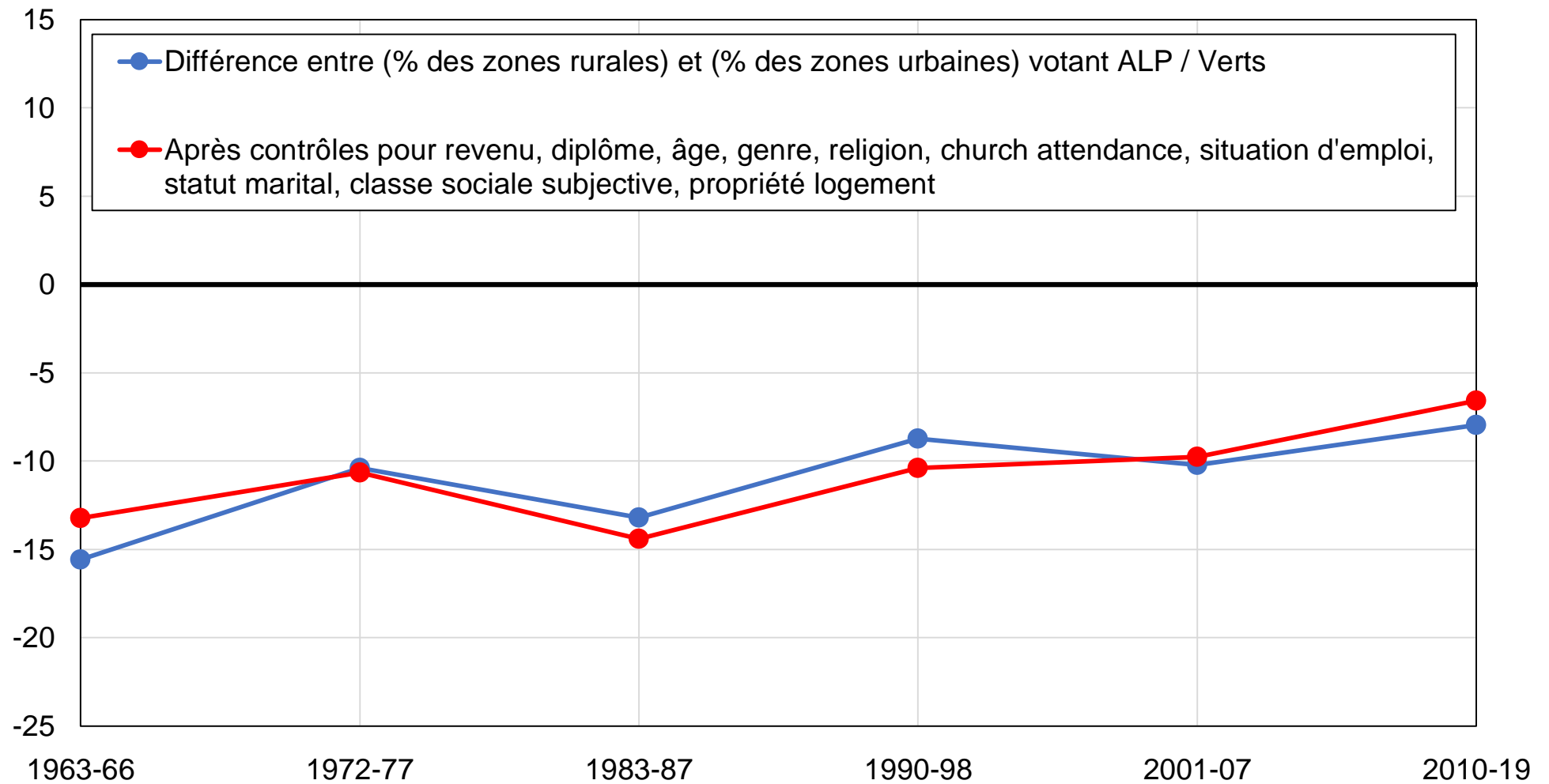

Source : calculs de l'auteur à partir d'enquêtes australiennes.

Note : le graphique montre la différence entre la part des zones rurales et la part des zones urbaines votant ALP / Verts, avant et après contrôles.

## Graphique A36 - Vote ALP / Verts parmi les femmes

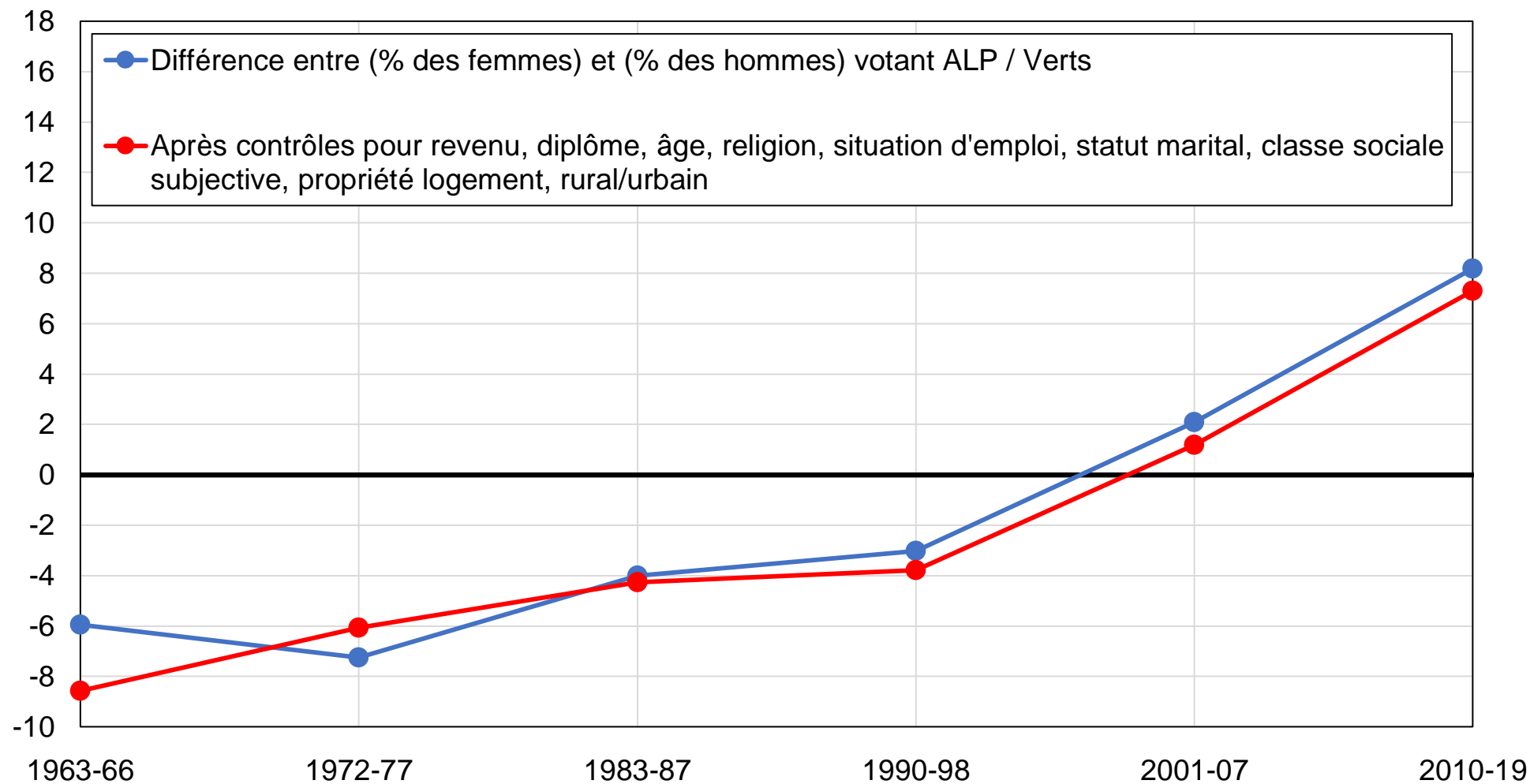

Source : calculs de l'auteur à partir d'enquêtes australiennes.

Note : le graphique montre la différence entre la part des femmes et la part des hommes votant ALP / Verts, avant et après contrôles.

## Graphique A37 - Vote ALP / Verts parmi les électeurs syndiqués

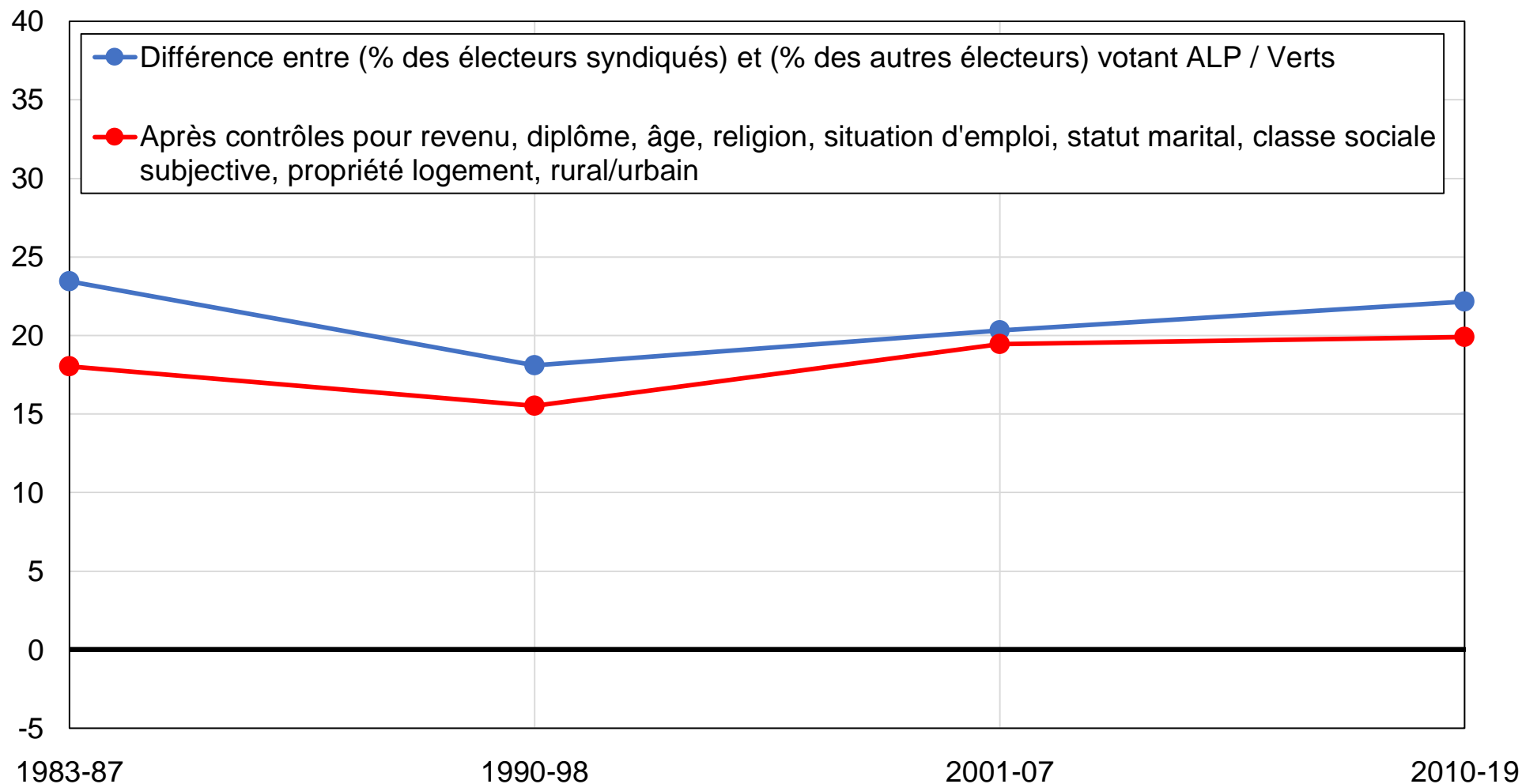

Source : calculs de l'auteur à partir d'enquêtes australiennes.

Note : le graphique montre la différence entre la part des électeurs syndiqués et la part des autres électeurs votant ALP / Verts, avant et après contrôles.

## Graphique A38 - Vote ALP / Verts parmi les électeurs appartenant à la "classe ouvrière"

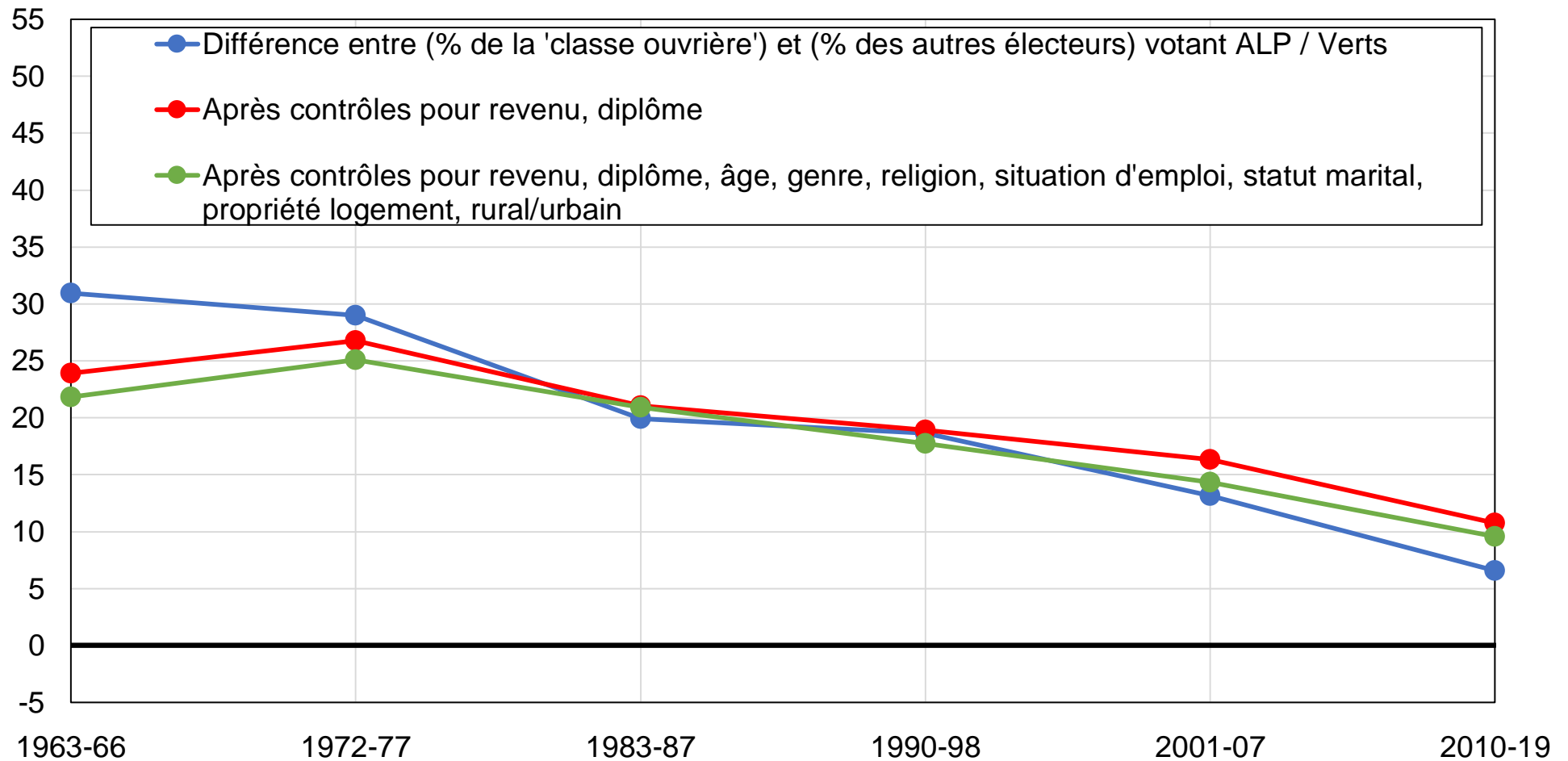

Source : calculs de l'auteur à partir d'enquêtes australiennes.

Note : le graphique montre la différence entre la part des électeurs se percevant comme appartenant à la "classe ouvrière" et la part des autres électeurs votant ALP / Verts, avant et après contrôles.

### Graphique A39 - Vote ALP / Verts parmi les électeurs jeunes

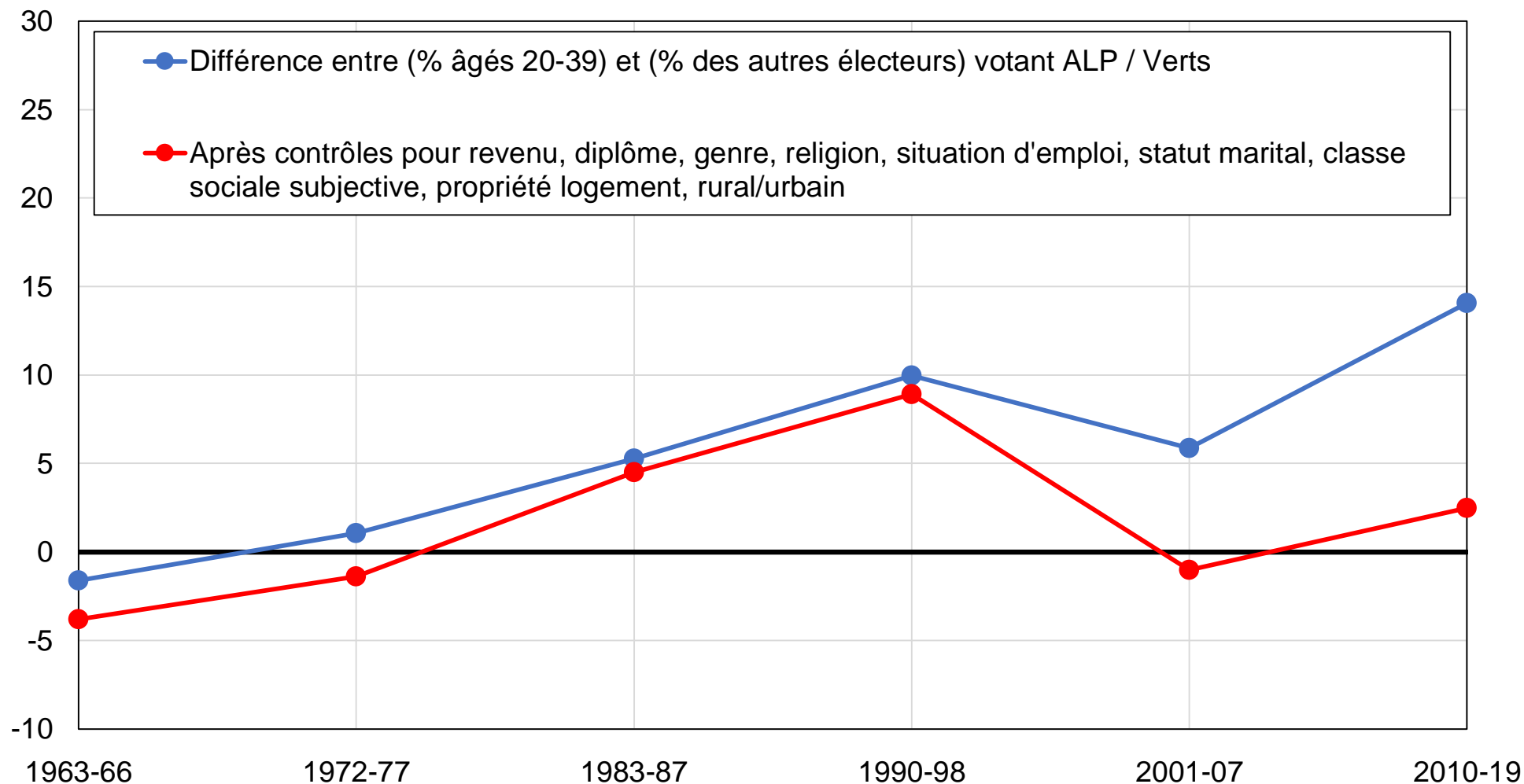

Source : calculs de l'auteur à partir d'enquêtes australiennes.

Note : le graphique montre la différence entre la part des électeurs âgés de 20 à 39 ans et la part des électeurs âgés de plus de 40 ans votant ALP / Verts, avant et après contrôles.



## Graphique A40 - Vote ALP par niveau de diplôme

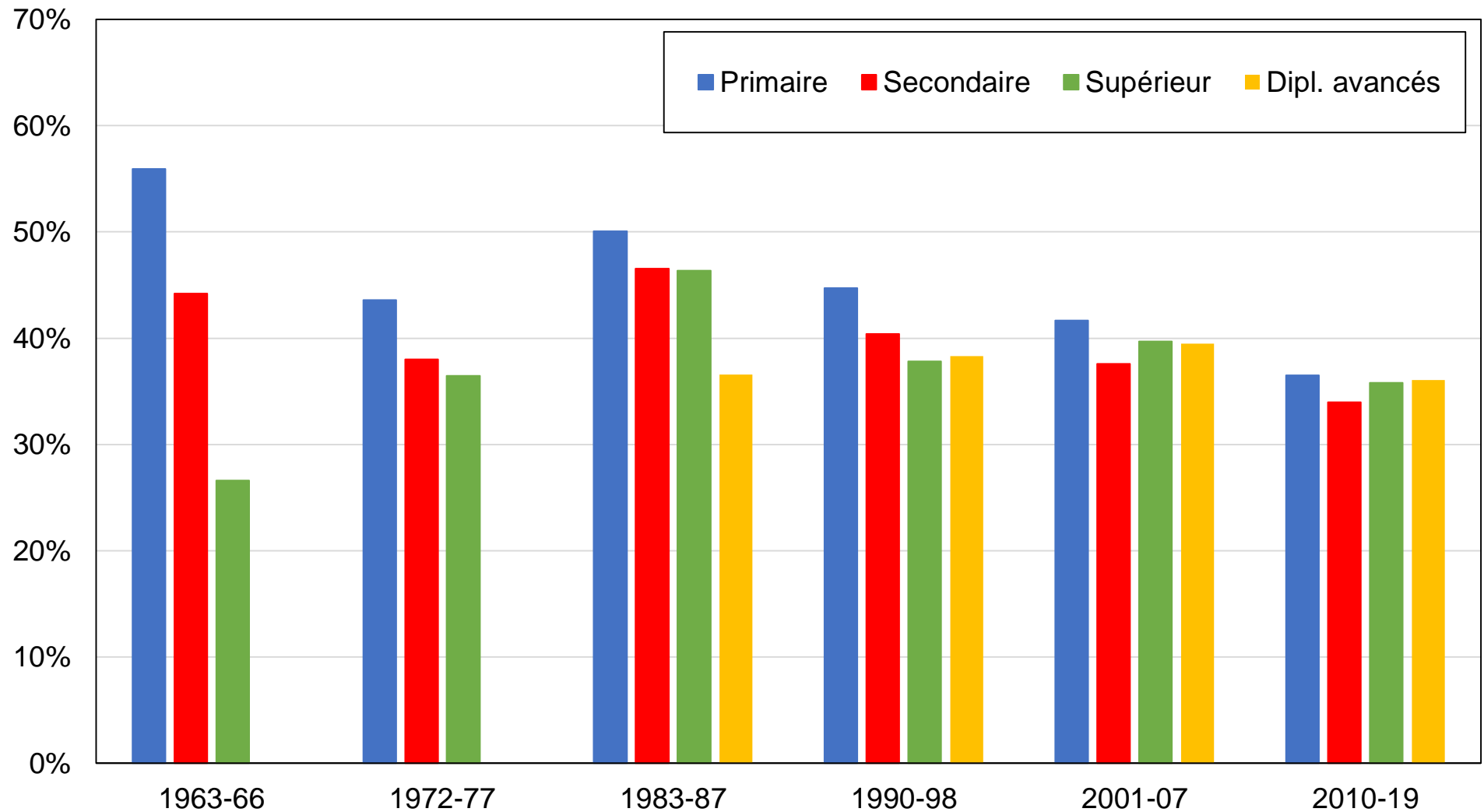

Source : calculs de l'auteur à partir d'enquêtes australiennes.

Note : le graphique montre la part des voix obtenue par le Parti travailliste australien par niveau de diplôme.

## Graphique A41 - Vote ALP par groupe d'éducation

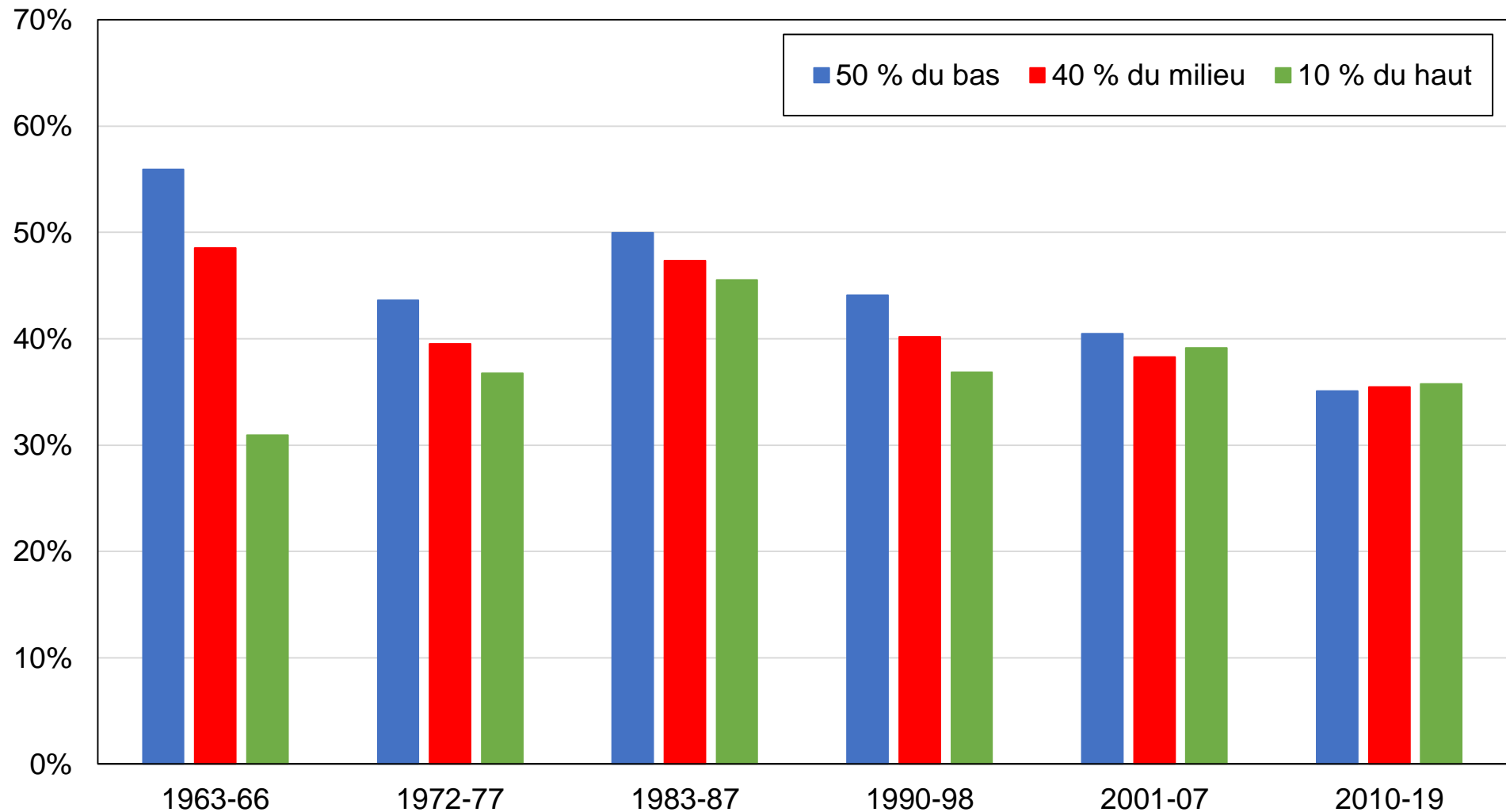

Source : calculs de l'auteur à partir d'enquêtes australiennes.

Note : le graphique montre la part des voix obtenue par le Parti travailliste australien par groupe d'éducation.

## Graphique A42 - Vote ALP par groupe de revenu

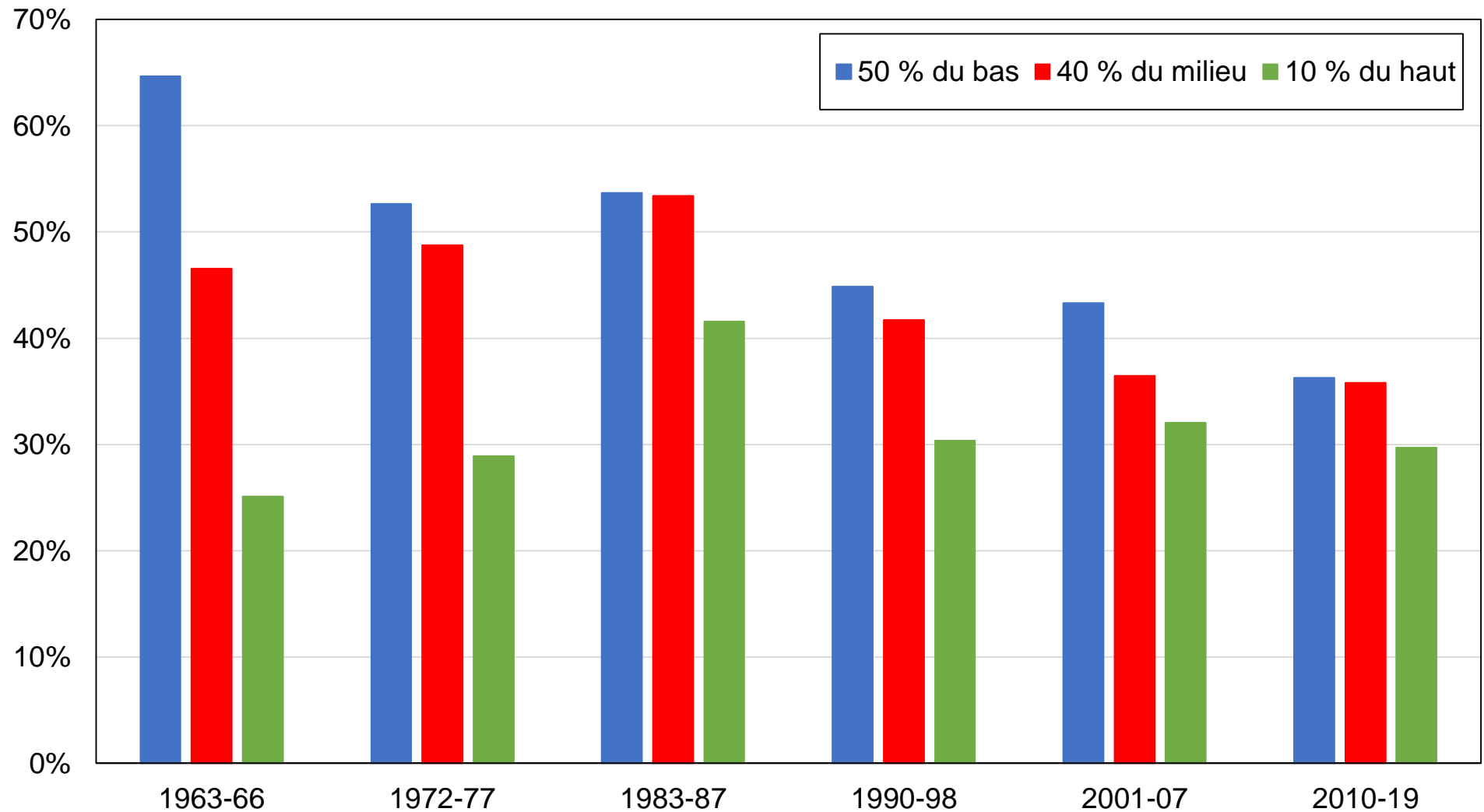

Source : calculs de l'auteur à partir d'enquêtes australiennes.

Note : le graphique montre la part des voix obtenue par le Parti travailliste australien par groupe de revenu.

## Graphique A43 - Vote ALP par appartenance religieuse

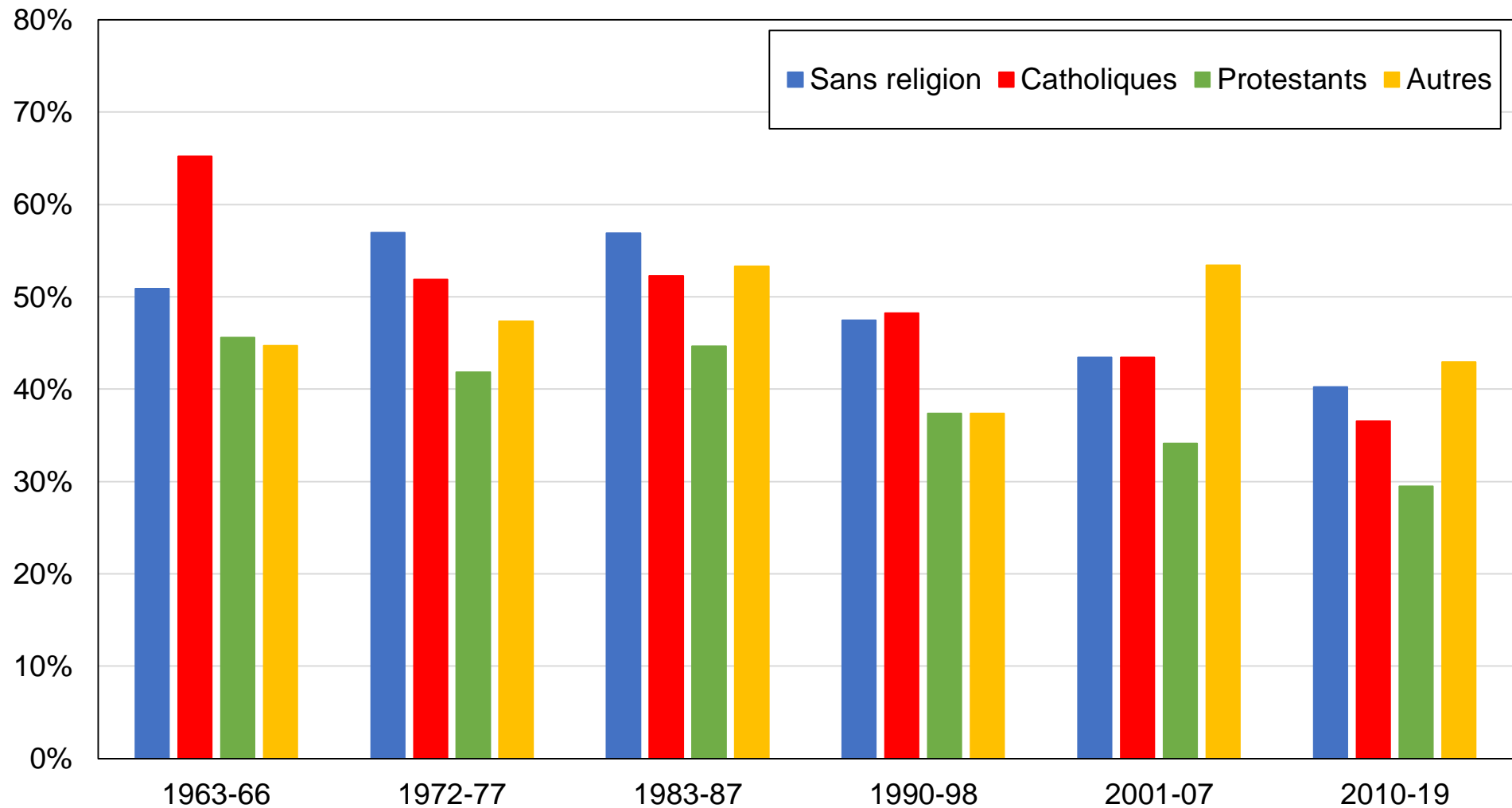

Source : calculs de l'auteur à partir d'enquêtes australiennes.

Note : le graphique montre la part des voix obtenue par le Parti travailliste australien par appartenance religieuse.

## Graphique A44 - Vote ALP par genre

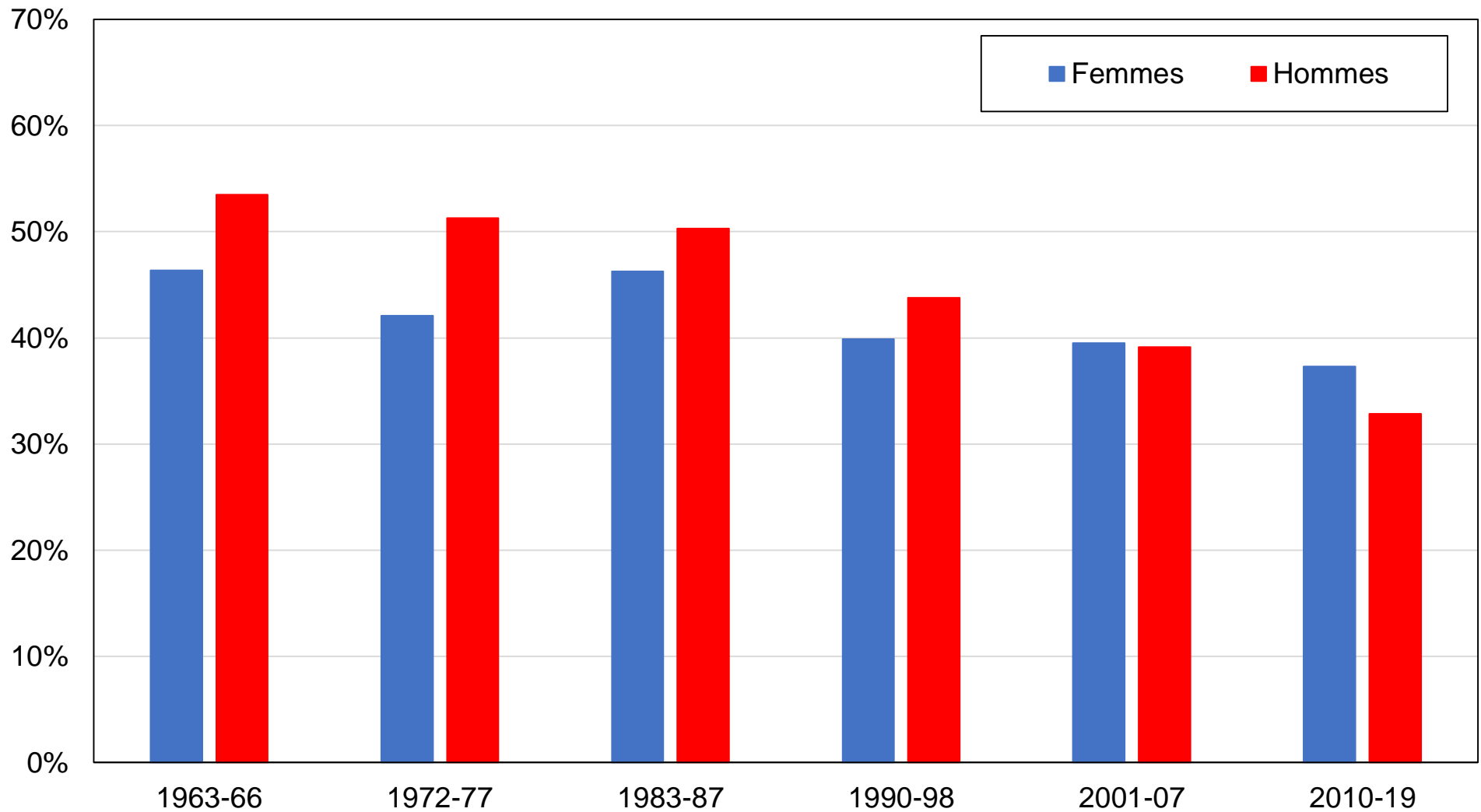

Source : calculs de l'auteur à partir d'enquêtes australiennes.

Note : le graphique montre la part des voix obtenue par le Parti travailliste australien par genre.

## Graphique A45 - Vote ALP par appartenance syndicale

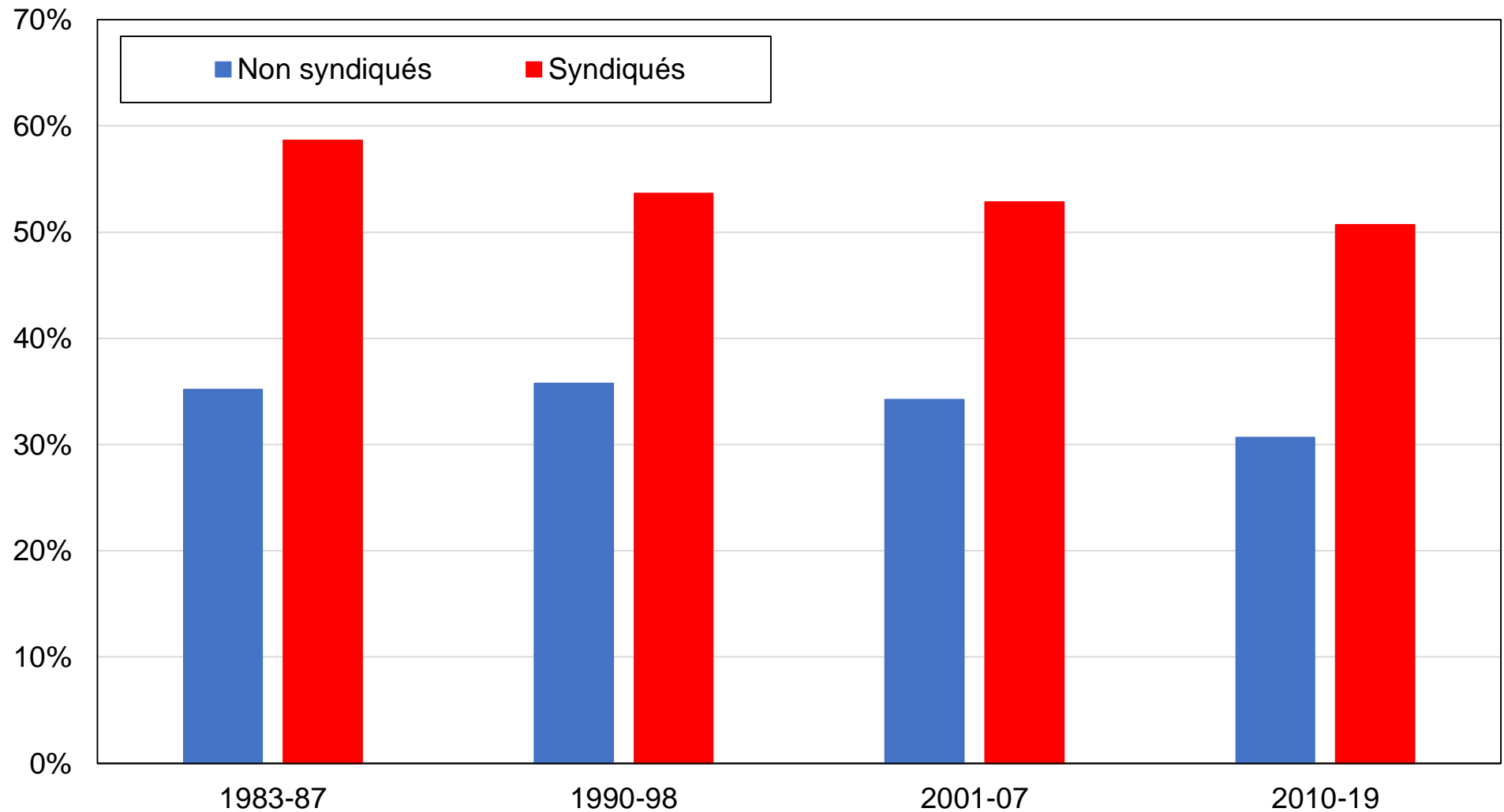

Source : calculs de l'auteur à partir d'enquêtes australiennes.

Note : le graphique montre la part des voix obtenue par le Parti travailliste australien par appartenance syndicale.

## Graphique A46 - Vote ALP par classe sociale perçue

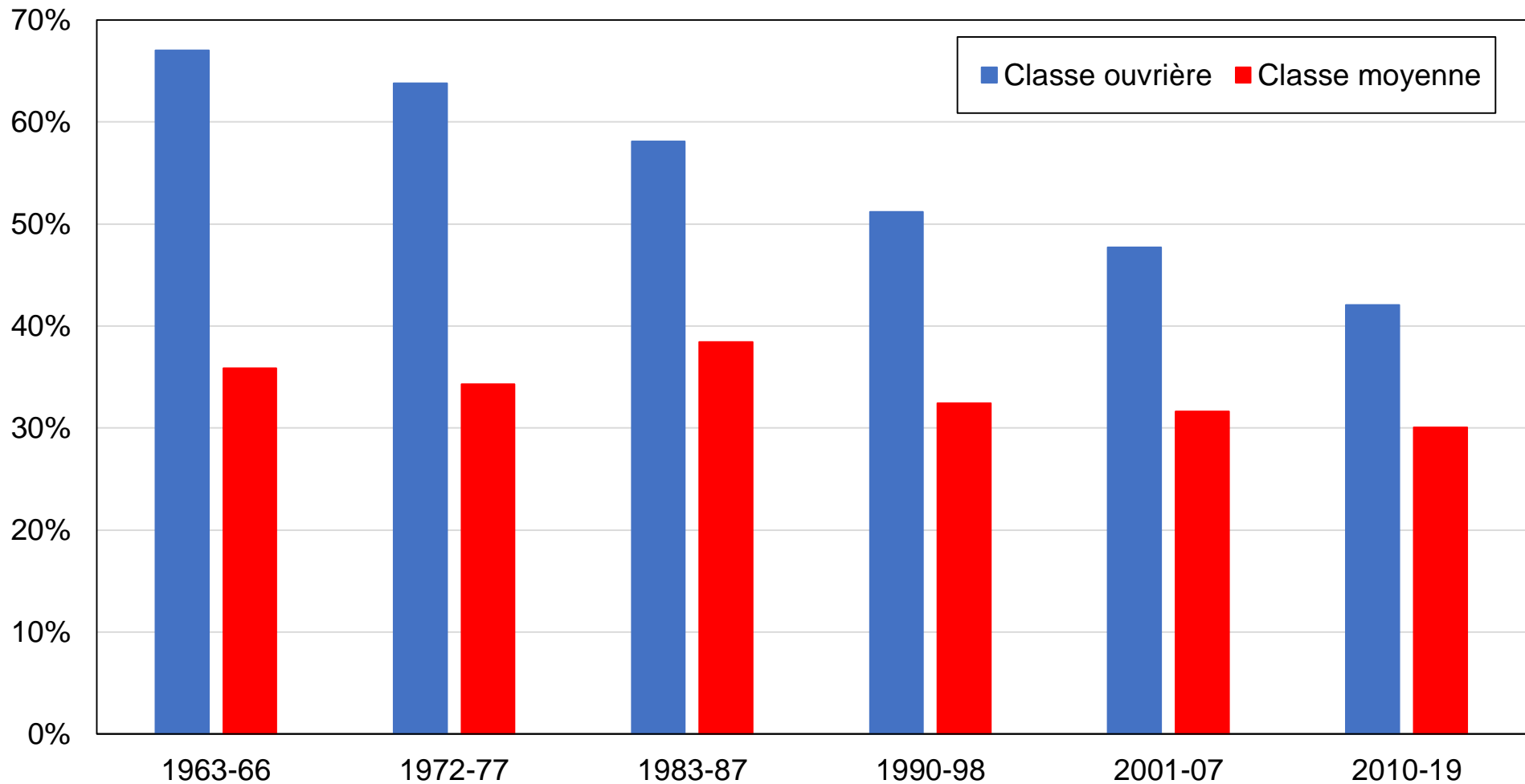

Source : calculs de l'auteur à partir d'enquêtes australiennes.

Note : le graphique montre la part des voix obtenue par le Parti travailliste australien par classe sociale auto-identifiée. La classe ouvrière inclue la "classe inférieure" (lower class), tandis que la classe moyenne inclue les électeurs s'identifiant à "aucune classe" ou aux "classes supérieures".

## Graphique A47 - Vote ALP par statut de propriété du logement

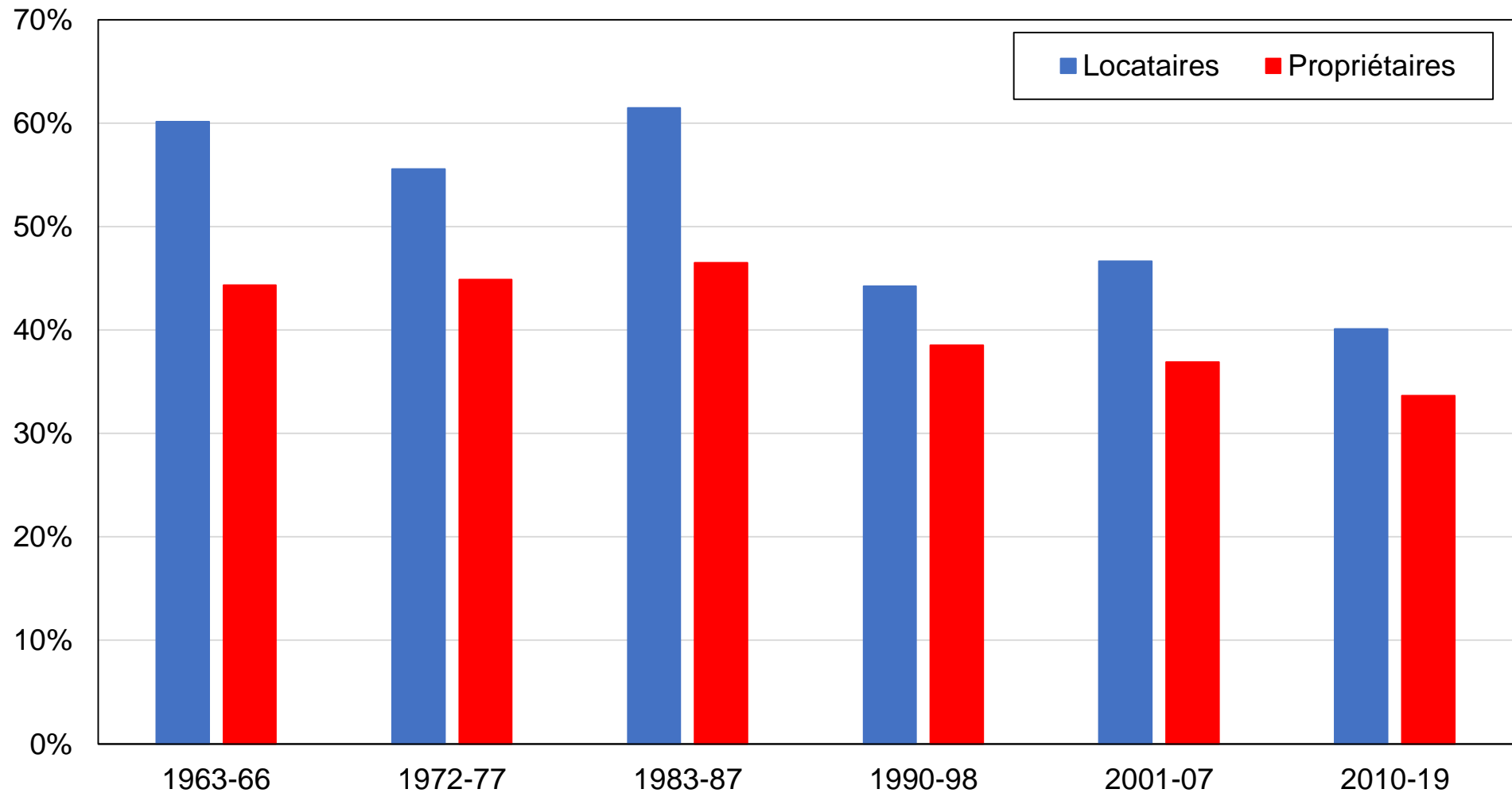

Source : calculs de l'auteur à partir d'enquêtes australiennes.

Note : le graphique montre la part des voix obtenue par le Parti travailliste australien par statut de propriété du logement.



## Graphique A48 - Vote ALP par pays d'origine

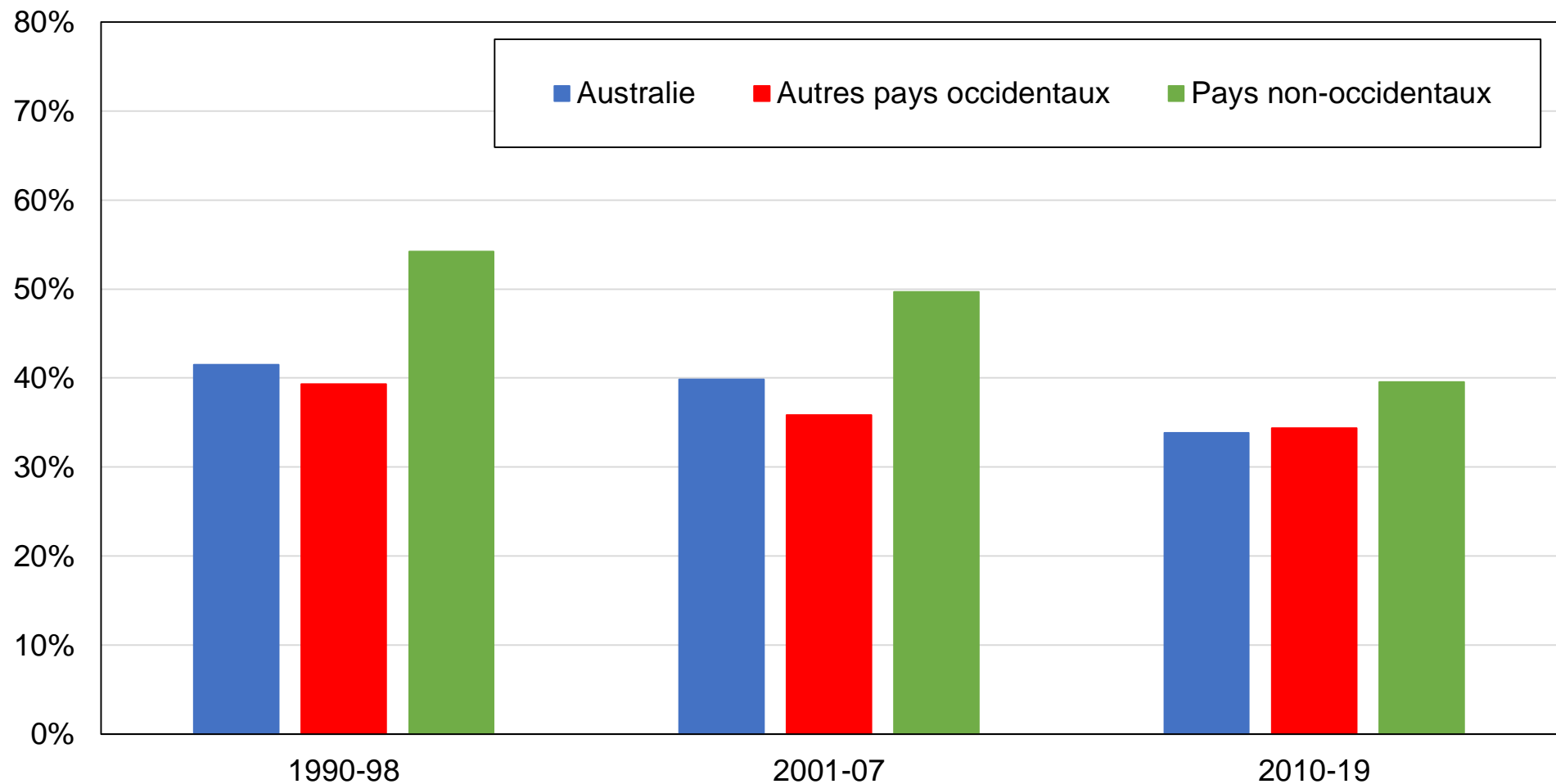

Source : calculs de l'auteur à partir d'enquêtes australiennes.

Note : le graphique montre la part des voix obtenue par le Parti travailliste australien par pays d'origine. Les pays occidentaux incluent l'Europe occidentale, les États-Unis, le Canada et la Nouvelle-Zélande. Le pays d'origine est défini comme autre que l'Australie si au moins un parent est né à l'étranger.

## Graphique A49 - Vote pour les Verts australiens par niveau de diplôme

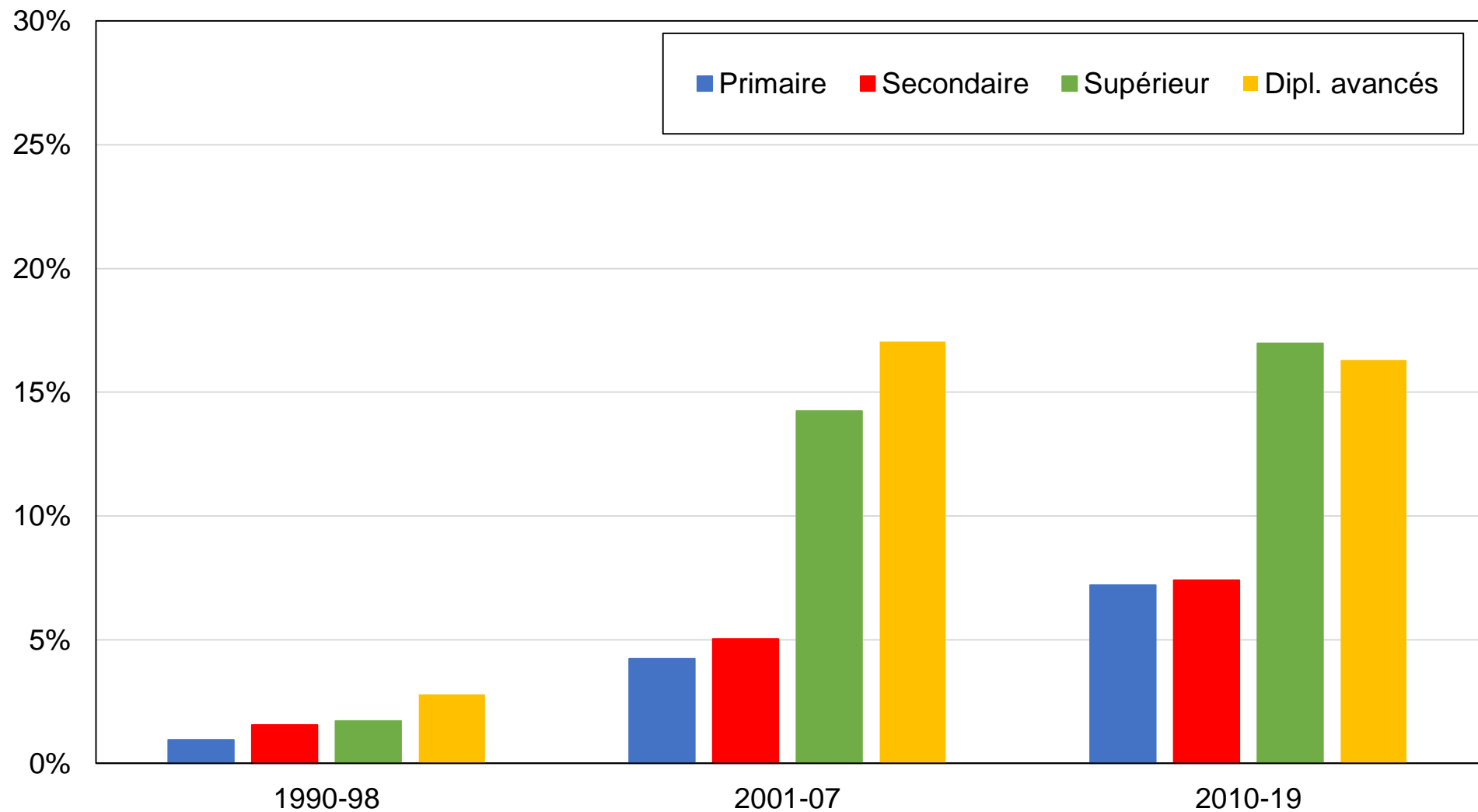

Source : calculs de l'auteur à partir d'enquêtes australiennes.

Note : le graphique montre la part des voix obtenue par les Verts australiens par niveau de diplôme.

## Graphique A50 - Vote pour les Verts australiens par groupe d'éducation

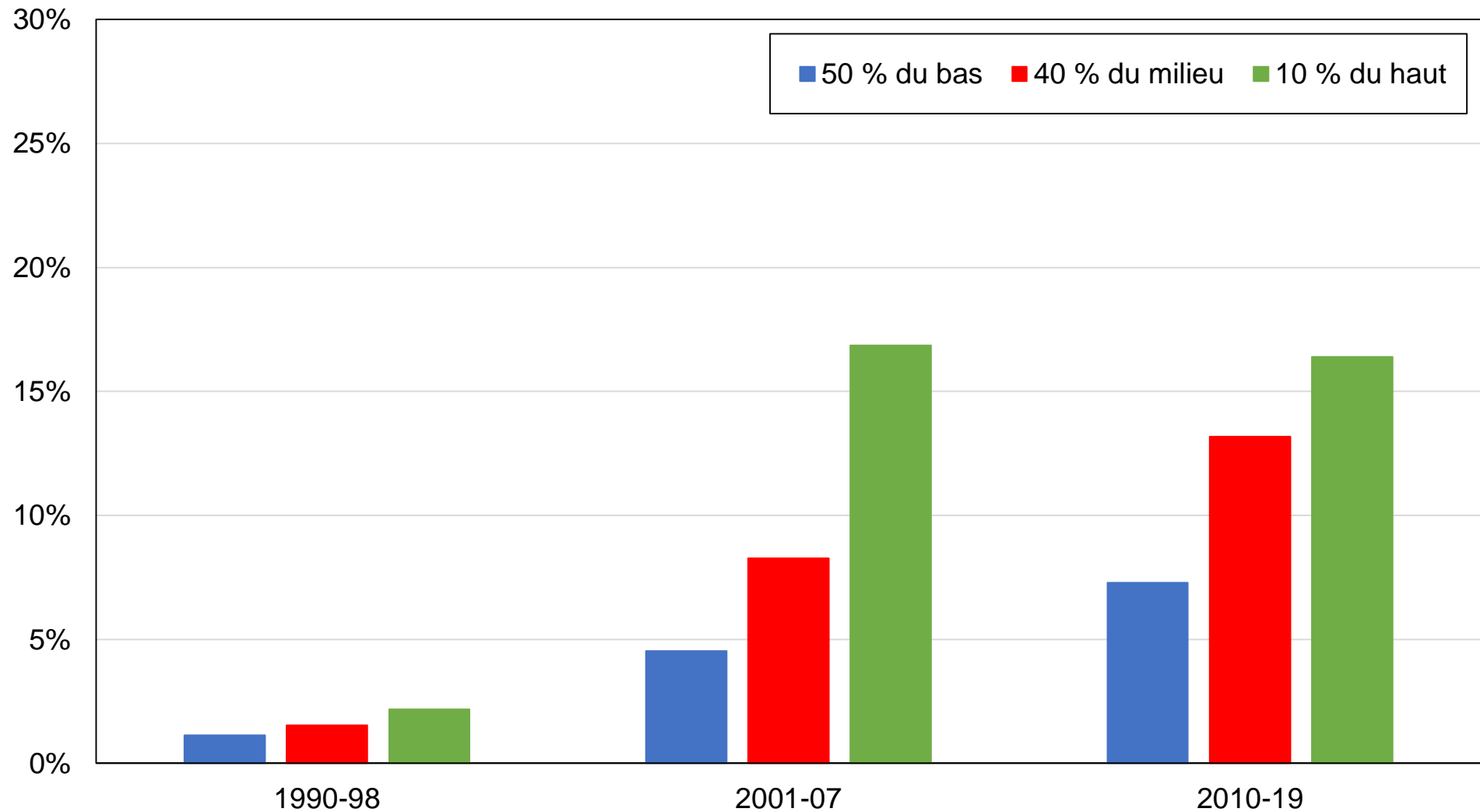

Source : calculs de l'auteur à partir d'enquêtes australiennes.

Note : le graphique montre la part des voix obtenue par les Verts australiens par groupe d'éducation.

## Graphique A51 - Vote pour les Verts australiens par groupe de revenu

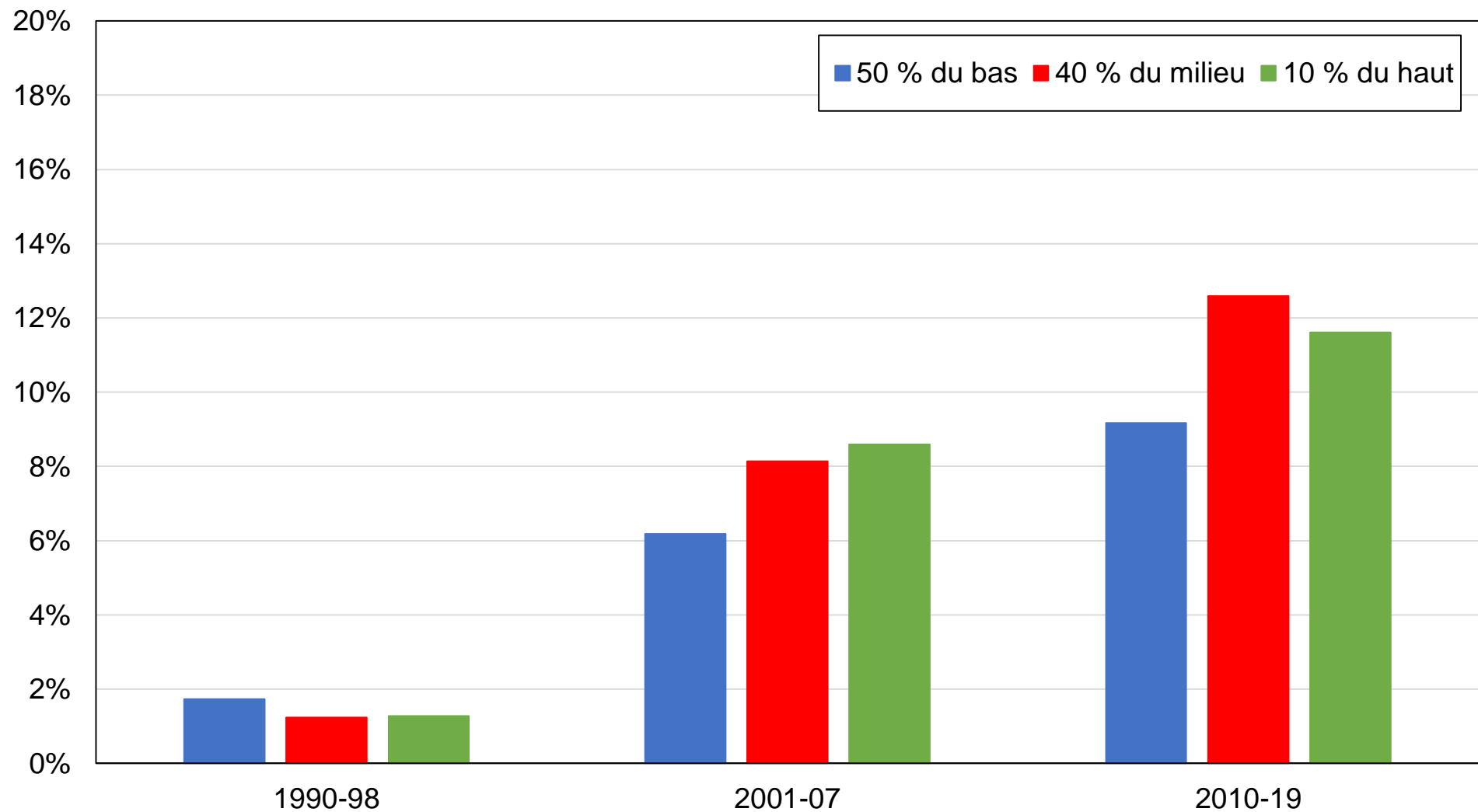

Source : calculs de l'auteur à partir d'enquêtes australiennes.

Note : le graphique montre la part des voix obtenue par les Verts australiens par groupe de revenu.

## Graphique A52 - Vote pour les Verts australiens par appartenance religieuse

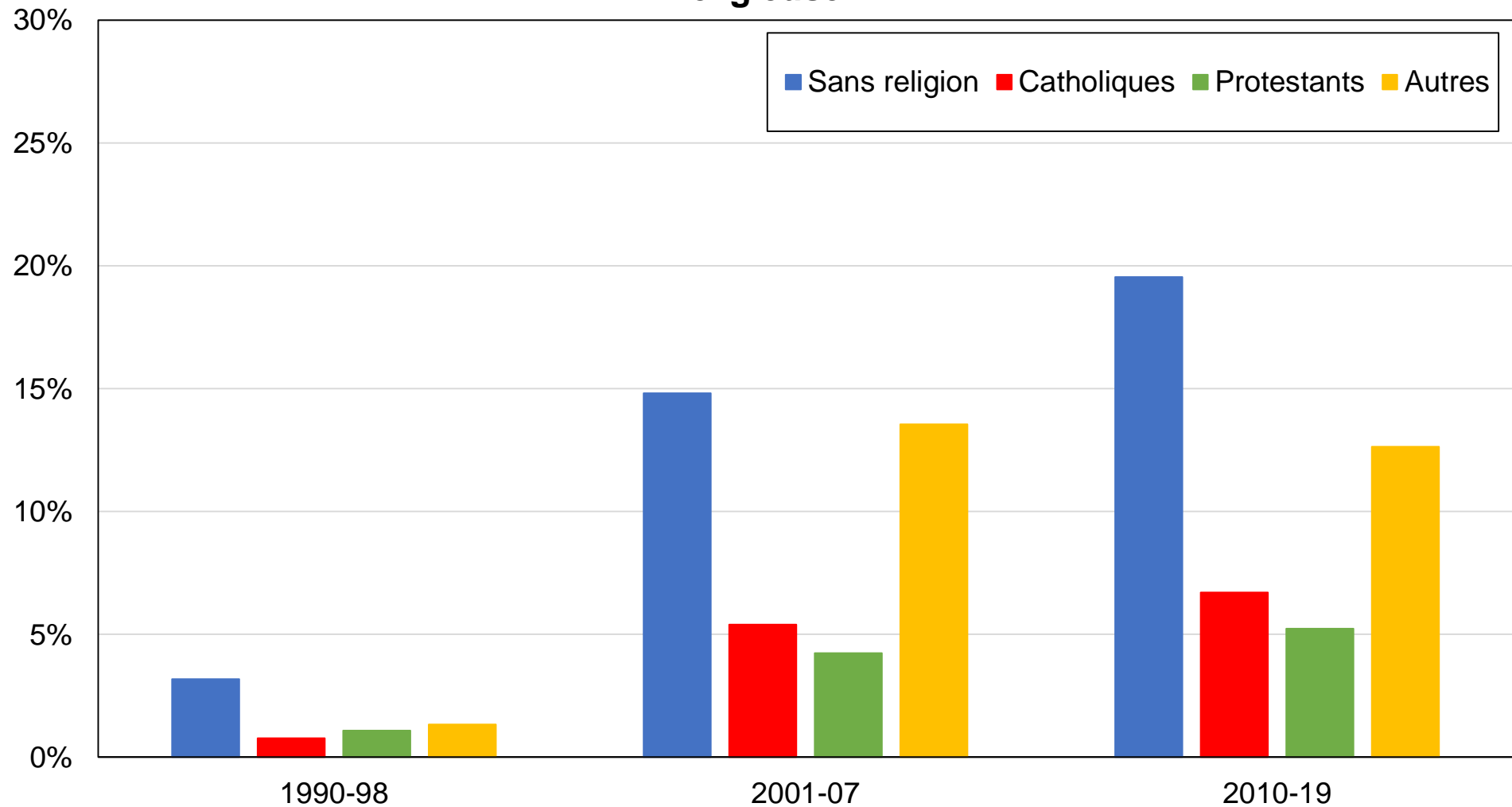

Source : calculs de l'auteur à partir d'enquêtes australiennes.

Note : le graphique montre la part des voix obtenue par les Verts australiens par appartenance religieuse.

### Graphique A53 - Vote pour les Verts australiens par genre

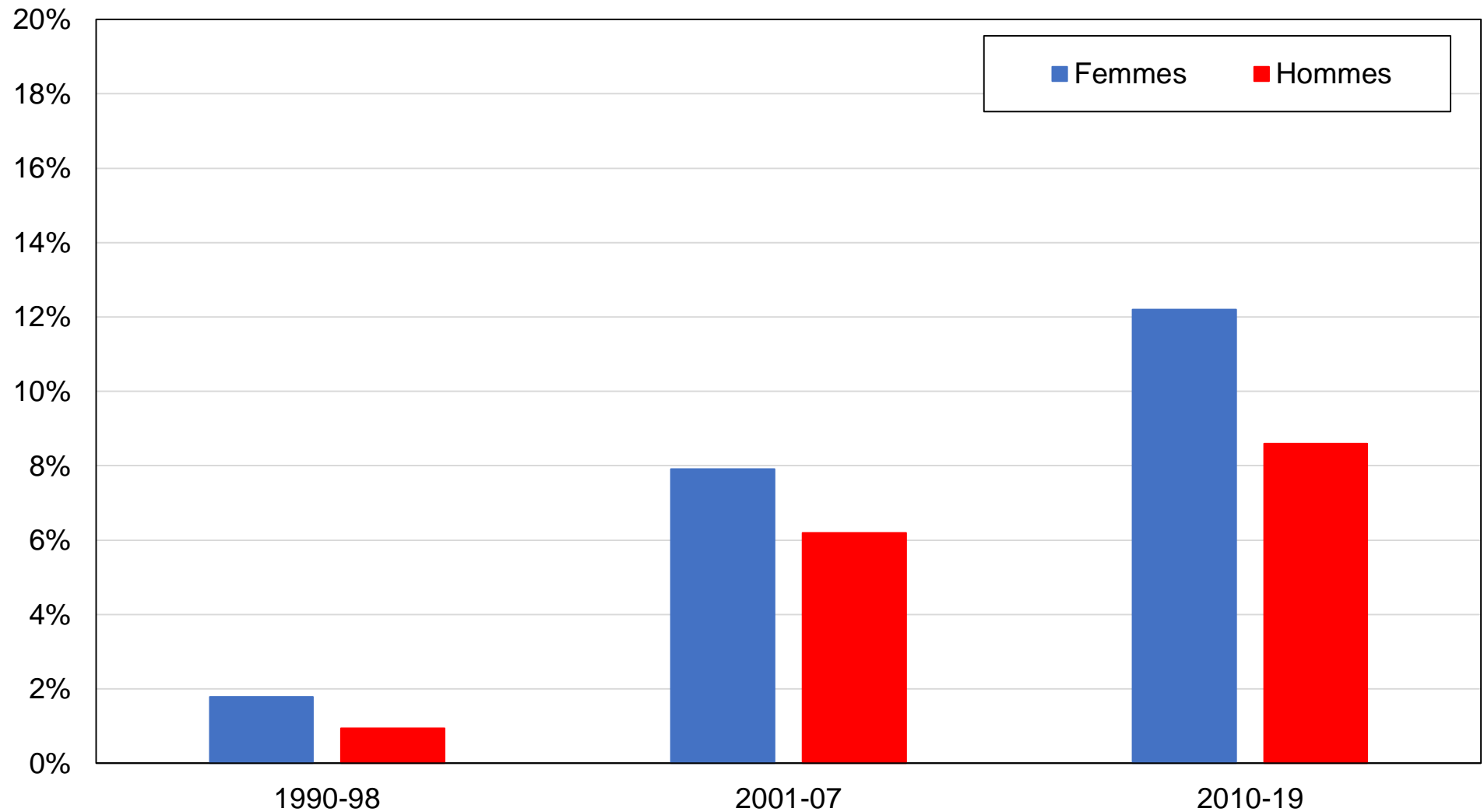

Source : calculs de l'auteur à partir d'enquêtes australiennes.

Note : le graphique montre la part des voix obtenue par les Verts australiens par genre.

## Graphique A54 - Vote pour les Verts australiens par appartenance syndicale

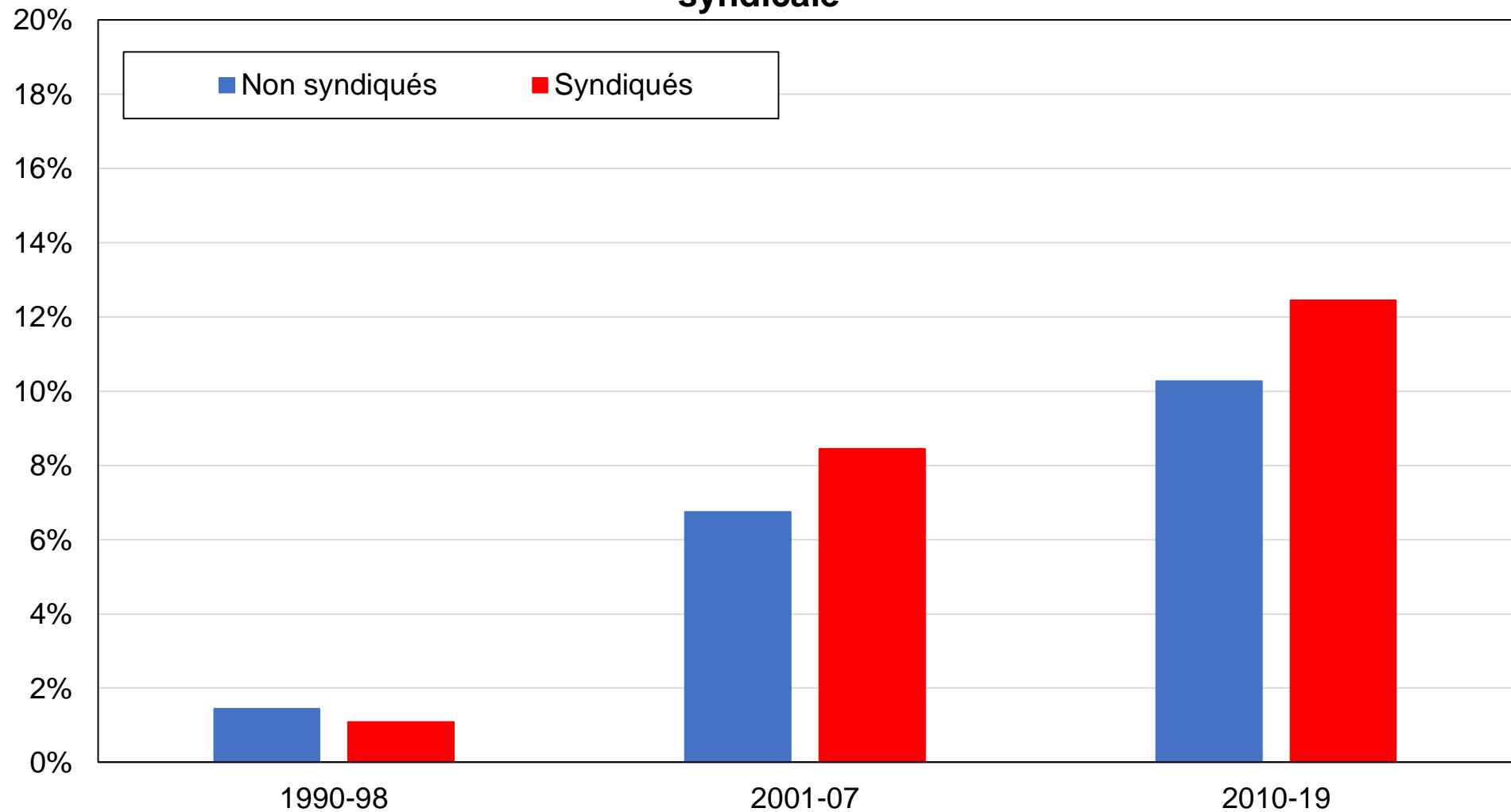

Source : calculs de l'auteur à partir d'enquêtes australiennes.

Note : le graphique montre la part des voix obtenue par les Verts australiens par appartenance syndicale.

## Graphique A55 - Vote pour les Verts australiens par classe sociale perçue



Source : calculs de l'auteur à partir d'enquêtes australiennes.

Note : le graphique montre la part des voix obtenue par les Verts australiens par classe sociale auto-identifiée. La classe ouvrière inclue la "classe inférieure" (lower class), tandis que la classe moyenne inclue les électeurs s'identifiant à "aucune classe" ou aux "classes supérieures".



## Graphique A56 - Vote pour les Verts australiens par statut de propriété du logement

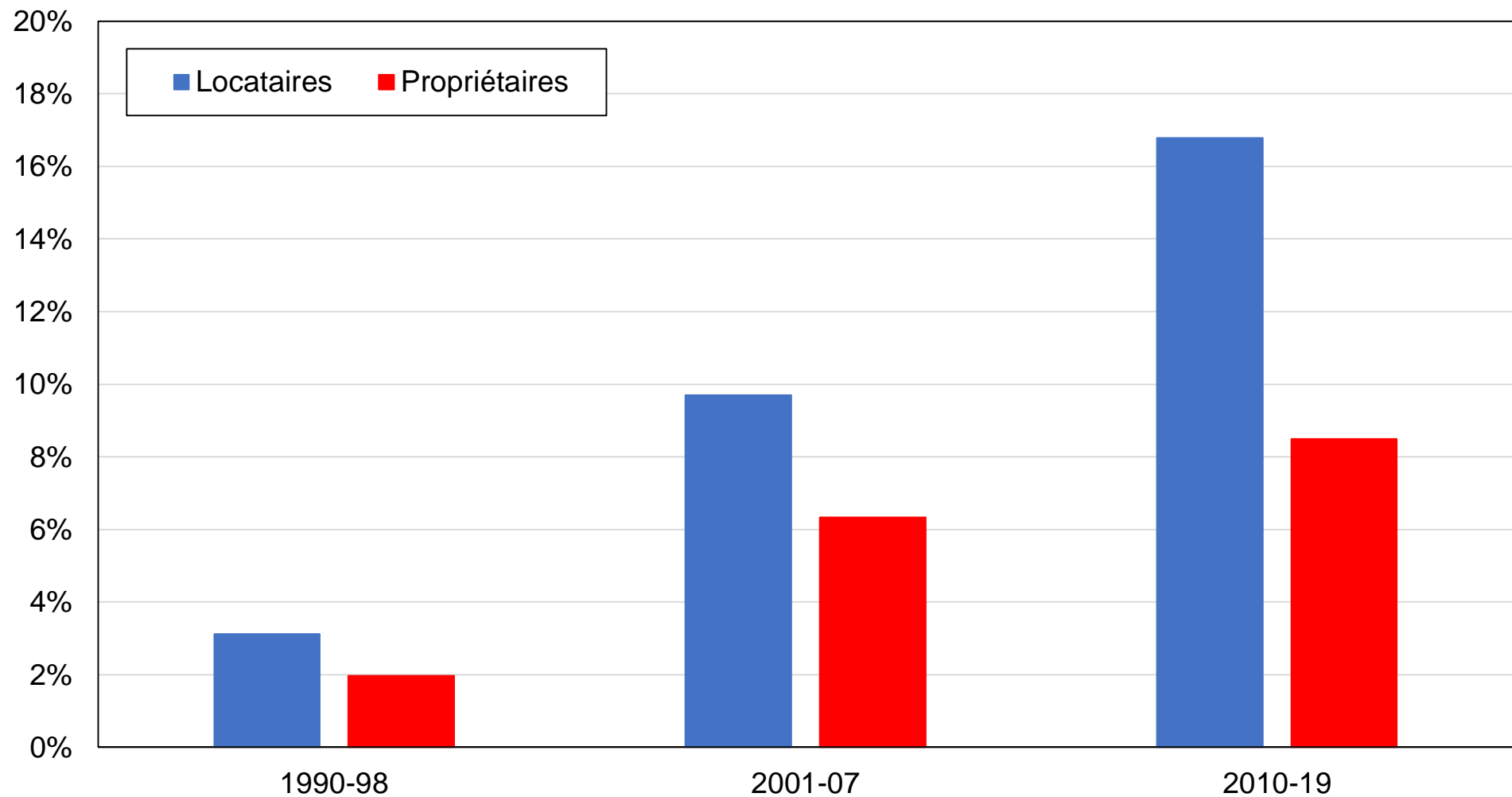

Source : calculs de l'auteur à partir d'enquêtes australiennes.

Note : le graphique montre la part des voix obtenue par les Verts australiens par statut de propriété du logement.

## Graphique A57 - Vote pour les Verts australiens par pays d'origine

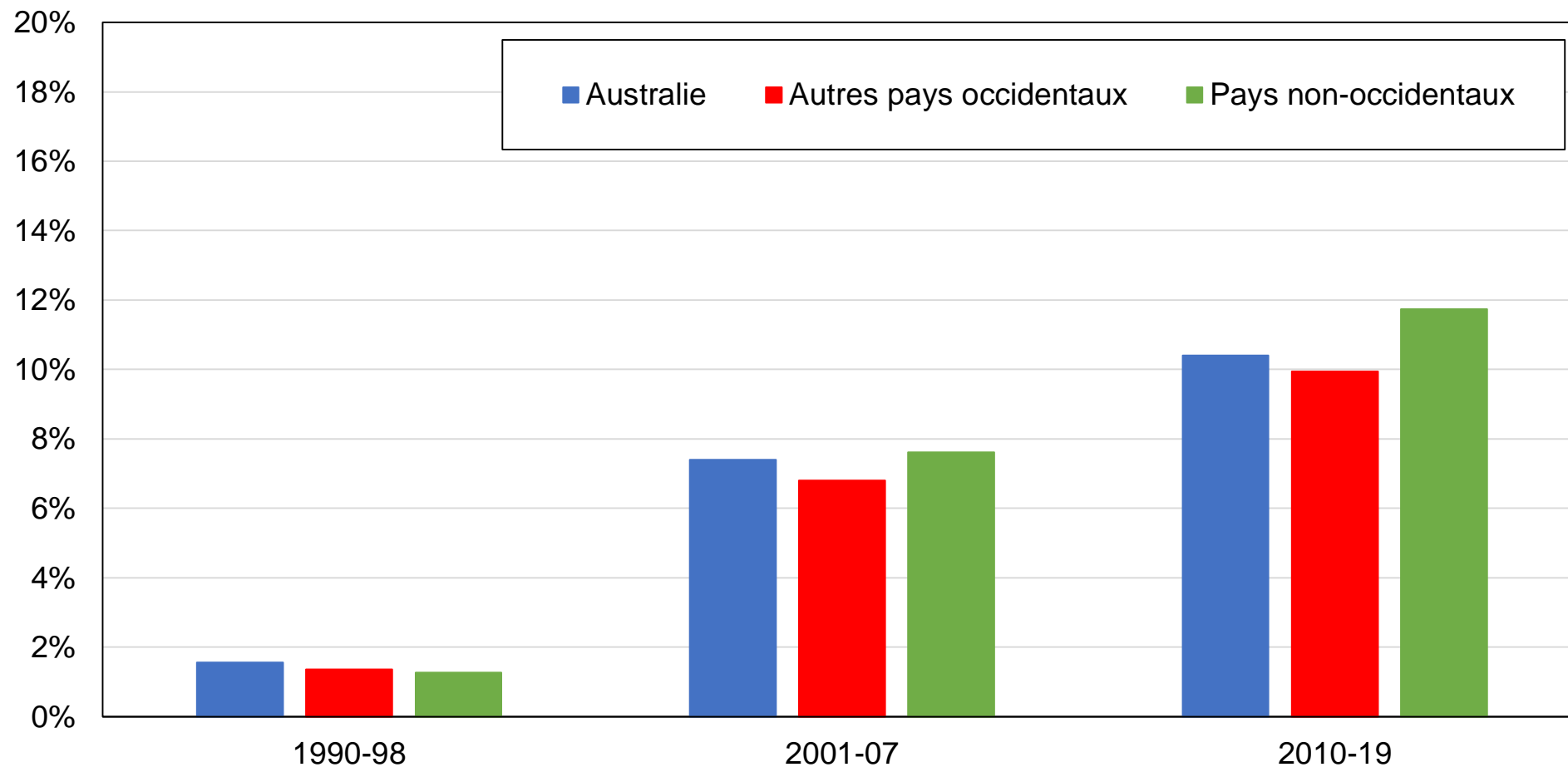

Source : calculs de l'auteur à partir d'enquêtes australiennes.

Note : le graphique montre la part des voix obtenue par les Verts australiens par pays d'origine. Les pays occidentaux incluent l'Europe occidentale, les États-Unis, le Canada et la Nouvelle-Zélande. Le pays d'origine est défini comme autre que l'Australie si au moins un parent est né à l'étranger.

## Graphique A58 - Vote pour la Coalition par niveau de diplôme

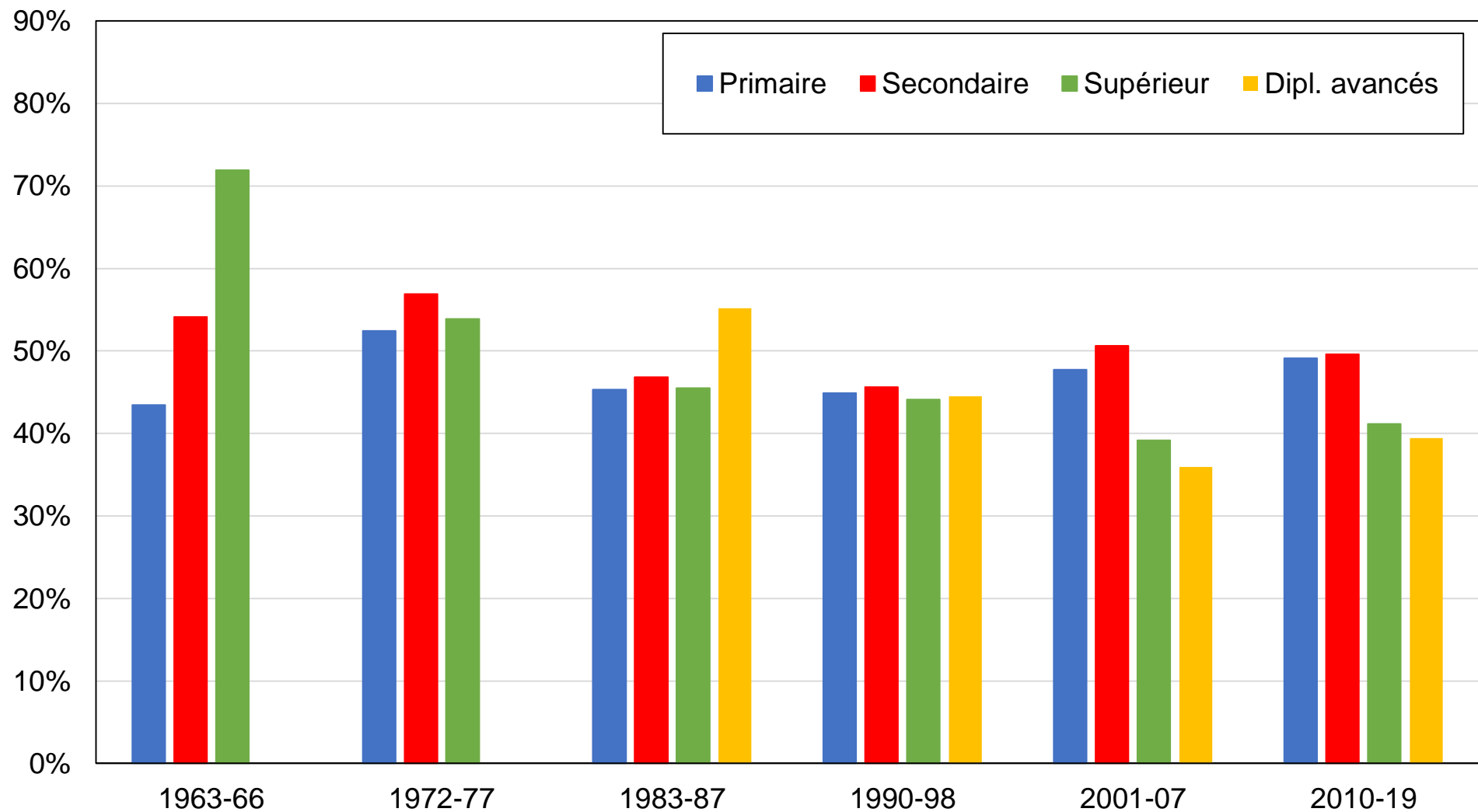

Source : calculs de l'auteur à partir d'enquêtes australiennes.

Note : le graphique montre la part des voix obtenue par la Coalition par niveau de diplôme.

## Graphique A59 - Vote pour la Coalition par groupe d'éducation

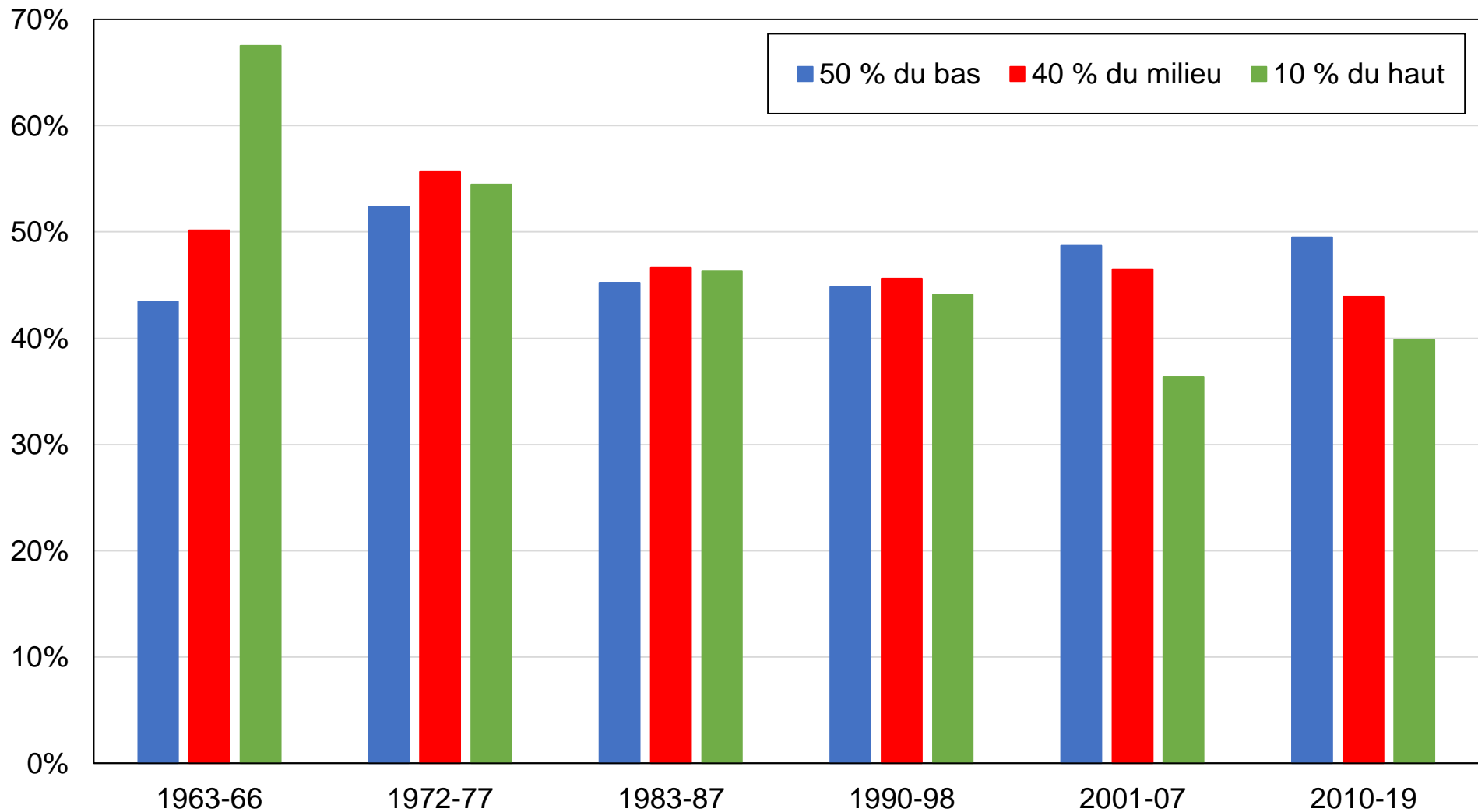

Source : calculs de l'auteur à partir d'enquêtes australiennes.

Note : le graphique montre la part des voix obtenue par la Coalition par groupe d'éducation.

## Graphique A60 - Vote pour la Coalition par groupe de revenu

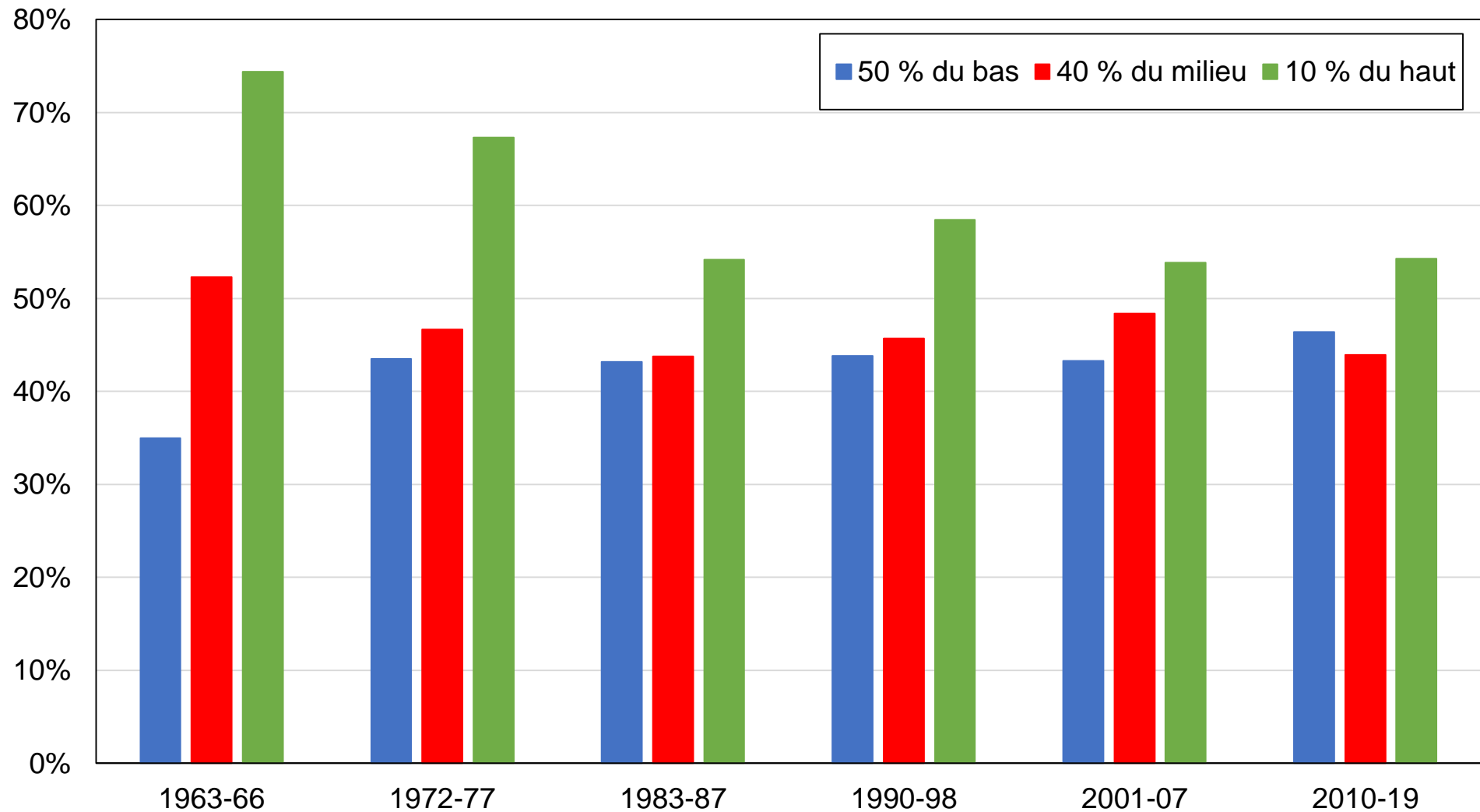

Source : calculs de l'auteur à partir d'enquêtes australiennes.

Note : le graphique montre la part des voix obtenue par la Coalition par groupe de revenu.

## Graphique A61 - Vote pour la Coalition par appartenance religieuse

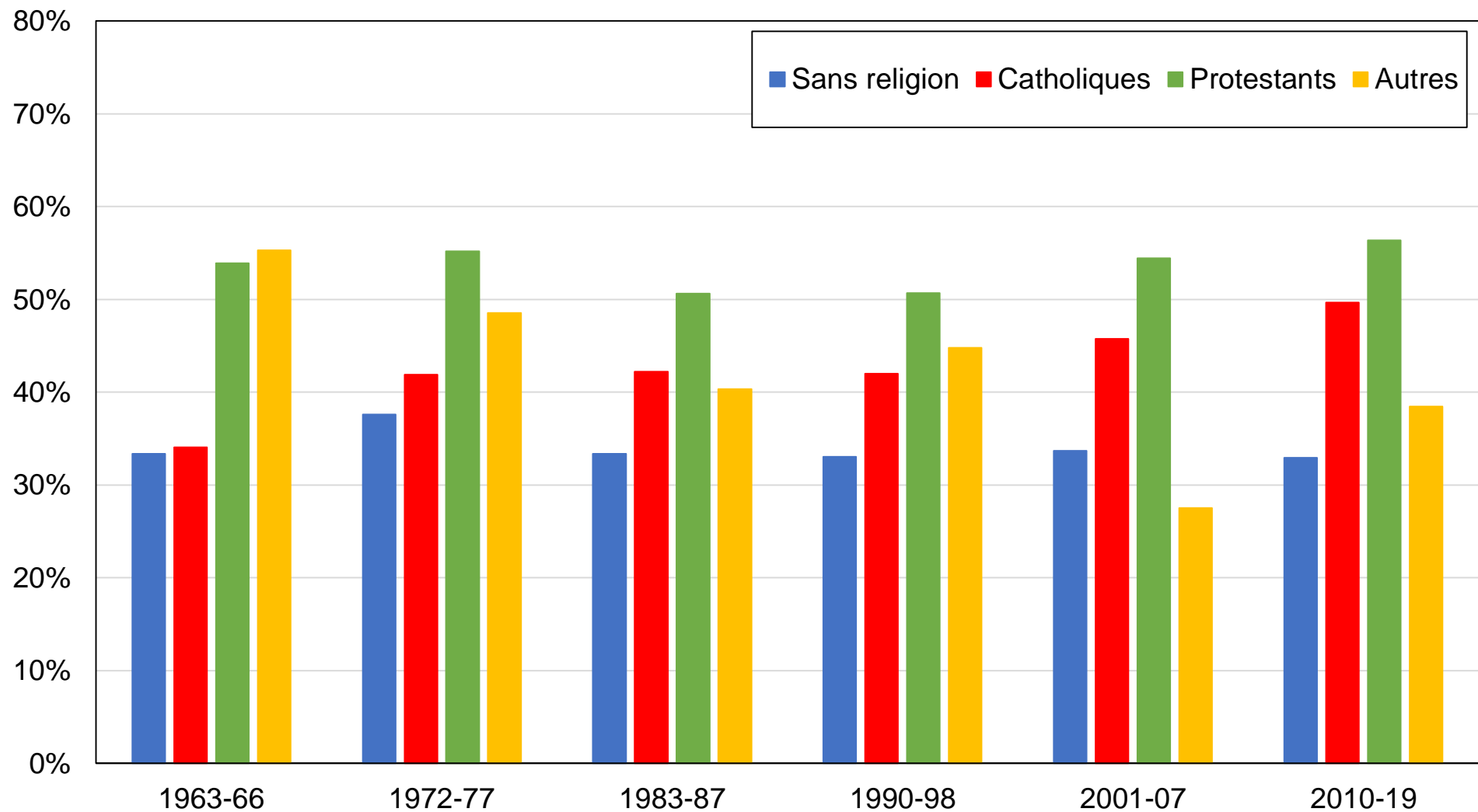

Source : calculs de l'auteur à partir d'enquêtes australiennes.

Note : le graphique montre la part des voix obtenue par la Coalition par appartenance religieuse.

## Graphique A62 - Vote pour la Coalition par genre

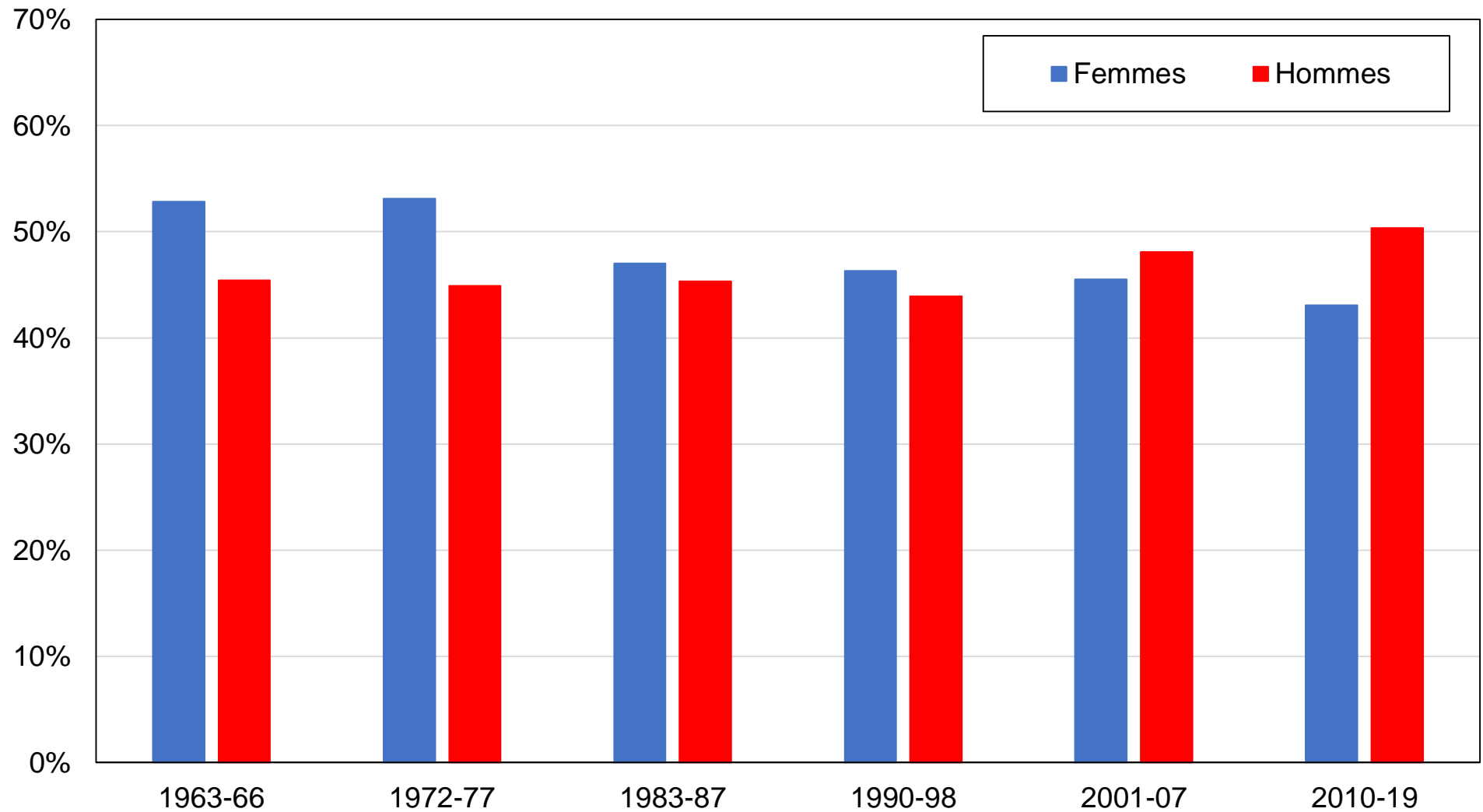

Source : calculs de l'auteur à partir d'enquêtes australiennes.

Note : le graphique montre la part des voix obtenue par la Coalition par genre.

**Graphique A63 - Vote pour la Coalition par appartenance syndicale**

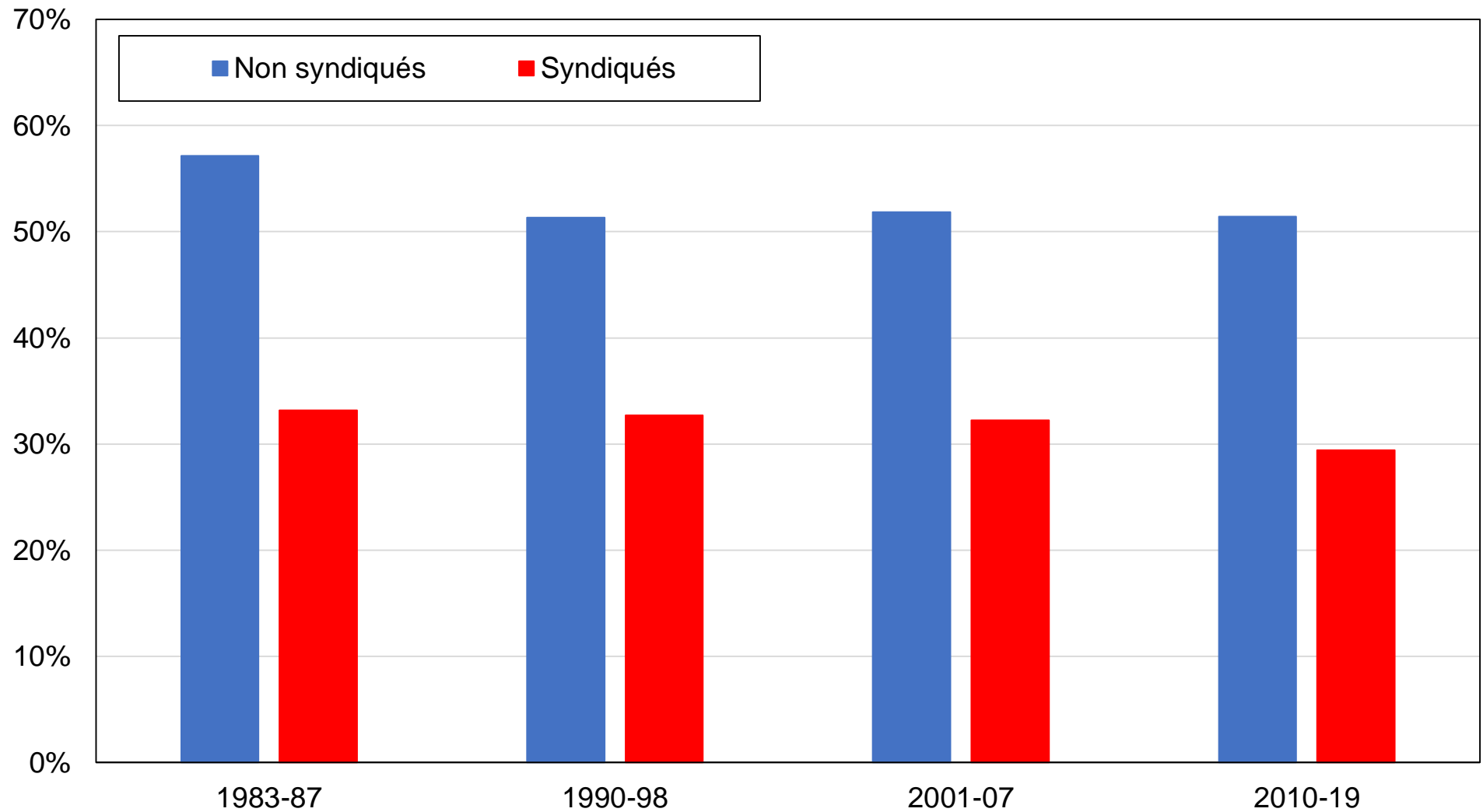

Source : calculs de l'auteur à partir d'enquêtes australiennes.

Note : le graphique montre la part des voix obtenue par la Coalition par appartenance syndicale.



## Graphique A64 - Vote pour la Coalition par classe sociale perçue

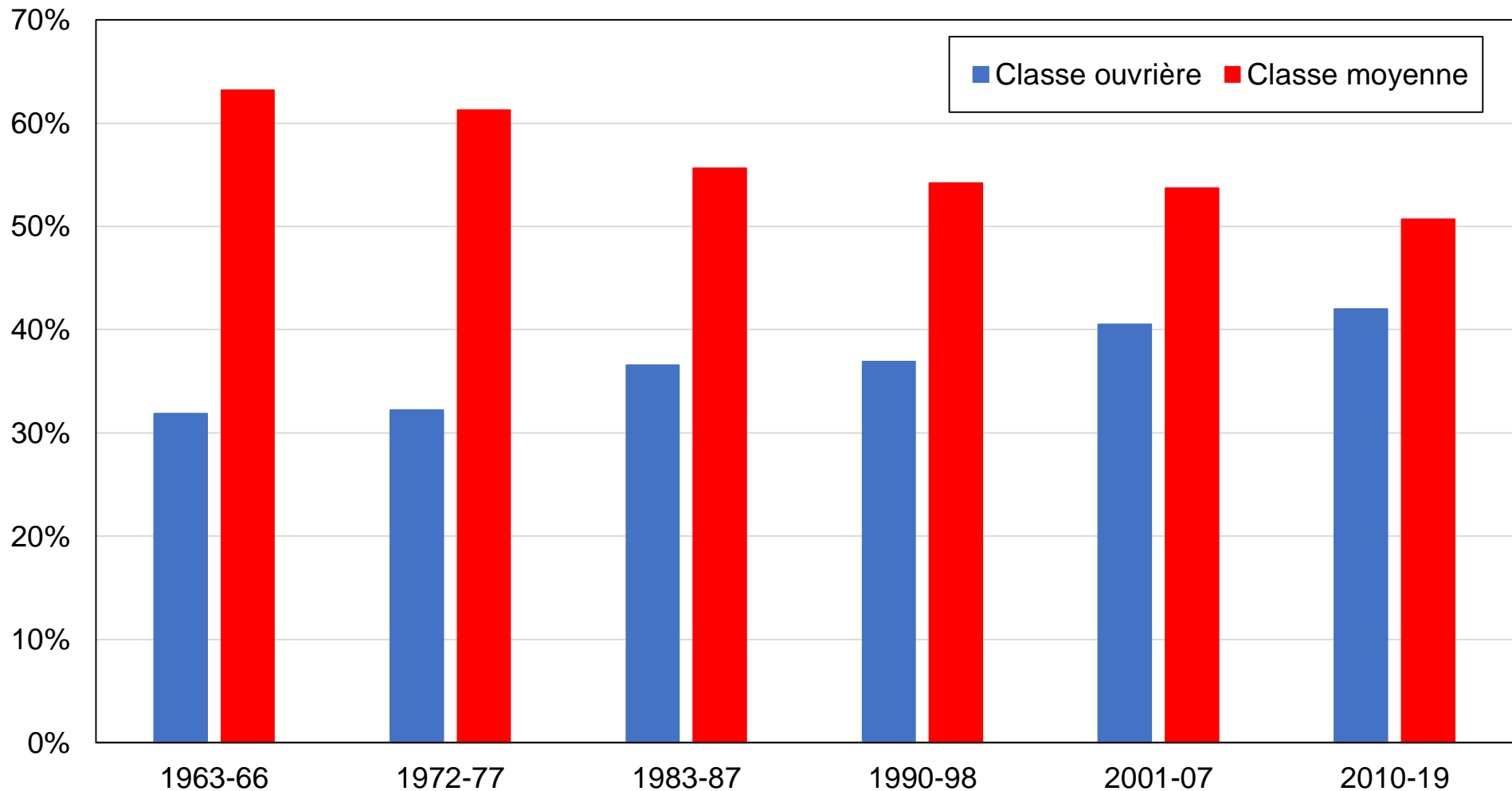

Source : calculs de l'auteur à partir d'enquêtes australiennes.

Note : le graphique montre la part des voix obtenue par la Coalition par classe sociale auto-identifiée. La classe ouvrière inclue la "classe inférieure" (lower class), tandis que la classe moyenne inclue les électeurs s'identifiant à "aucune classe" ou aux "classes supérieures".

## Graphique A65 - Vote pour la Coalition par statut de propriété du logement

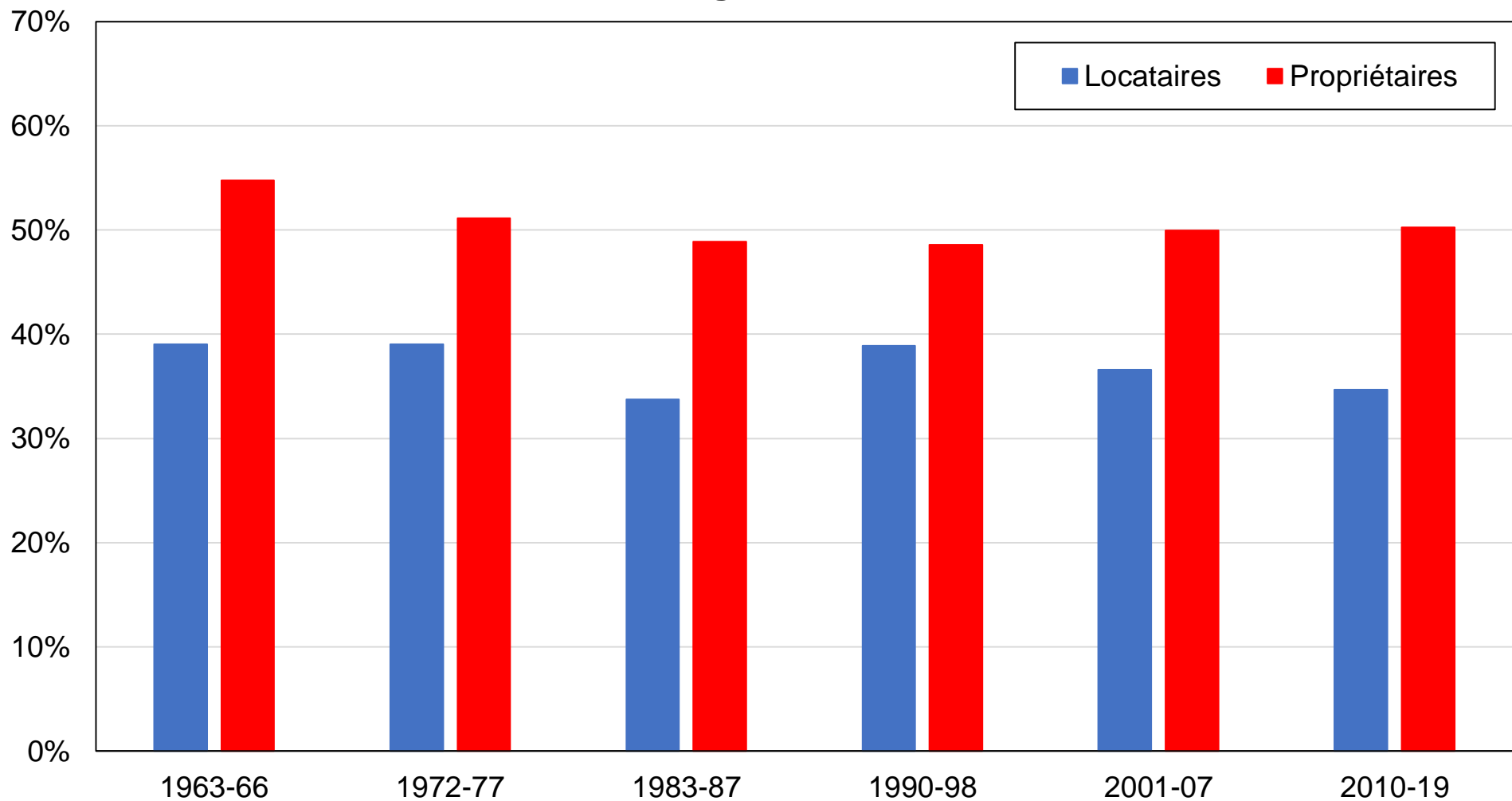

Source : calculs de l'auteur à partir d'enquêtes australiennes.

Note : le graphique montre la part des voix obtenue par la Coalition par statut de propriété du logement.

## Graphique A66 - Vote pour la Coalition par pays d'origine

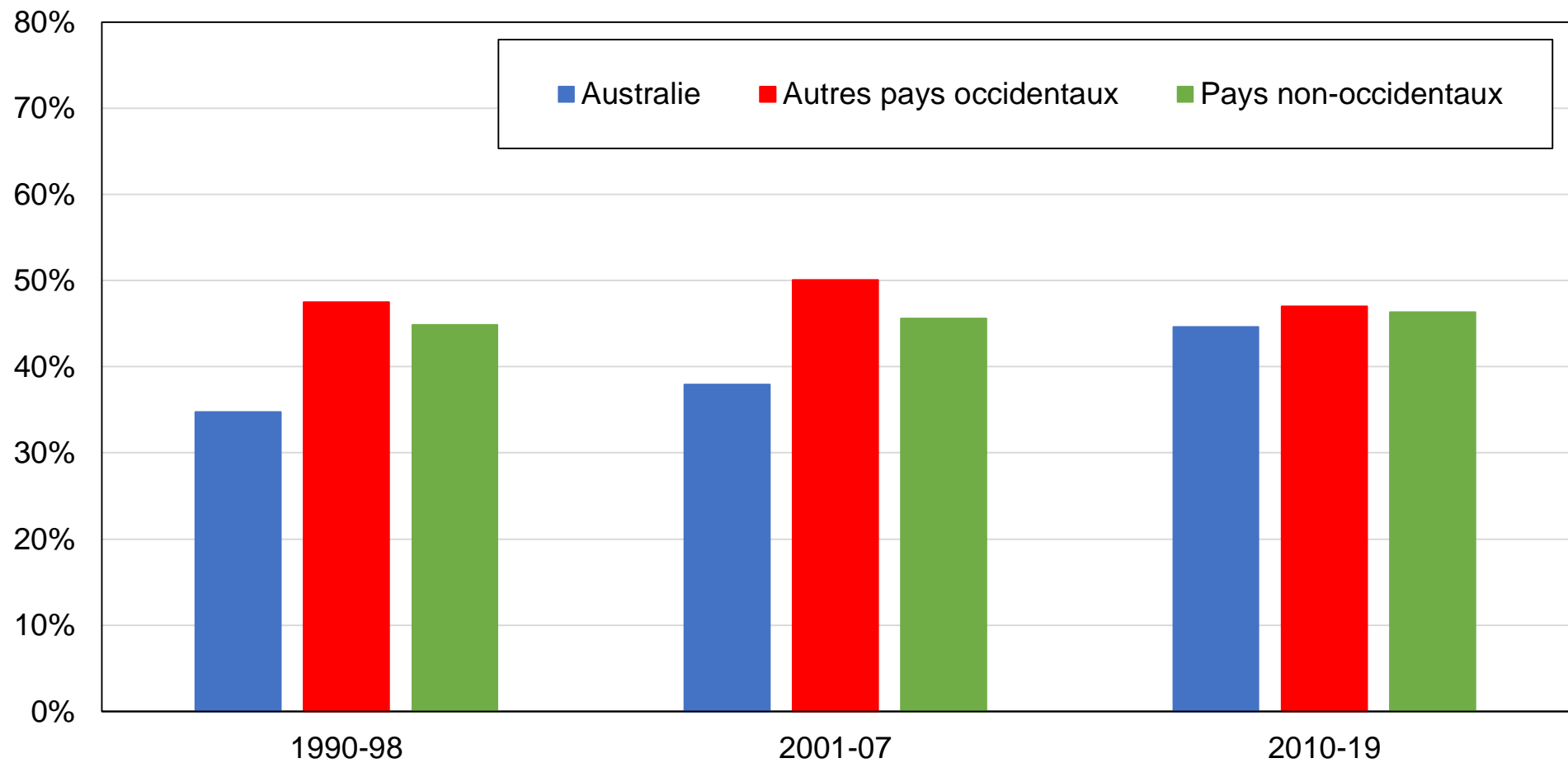

Source : calculs de l'auteur à partir d'enquêtes australiennes.

Note : le graphique montre la part des voix obtenue par la Coalition par pays d'origine. Les pays occidentaux incluent l'Europe occidentale, les États-Unis, le Canada et la Nouvelle-Zélande. Le pays d'origine est défini comme autre que l'Australie si au moins un parent est né à l'étranger.

**Graphique A67 - Composition des groupes de revenus par classe sociale perçue, années 1960**

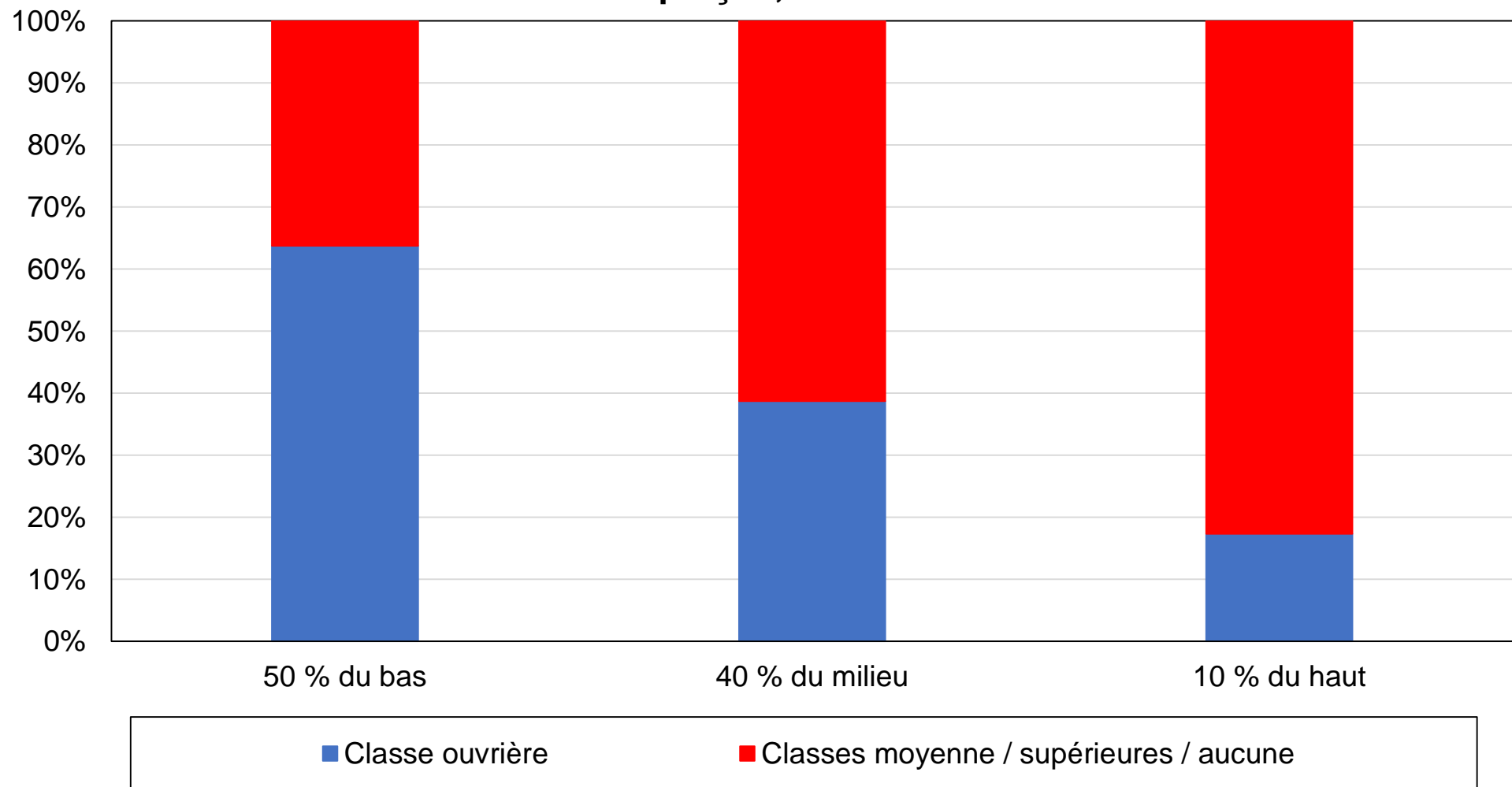

Source : calculs de l'auteur à partir d'enquêtes australiennes.

Note : le graphique montre la composition des groupes de revenu par classe sociale perçue en 1963-1966.

**Graphique A68 - Composition des groupes de revenus par classe sociale perçue, années 2010**

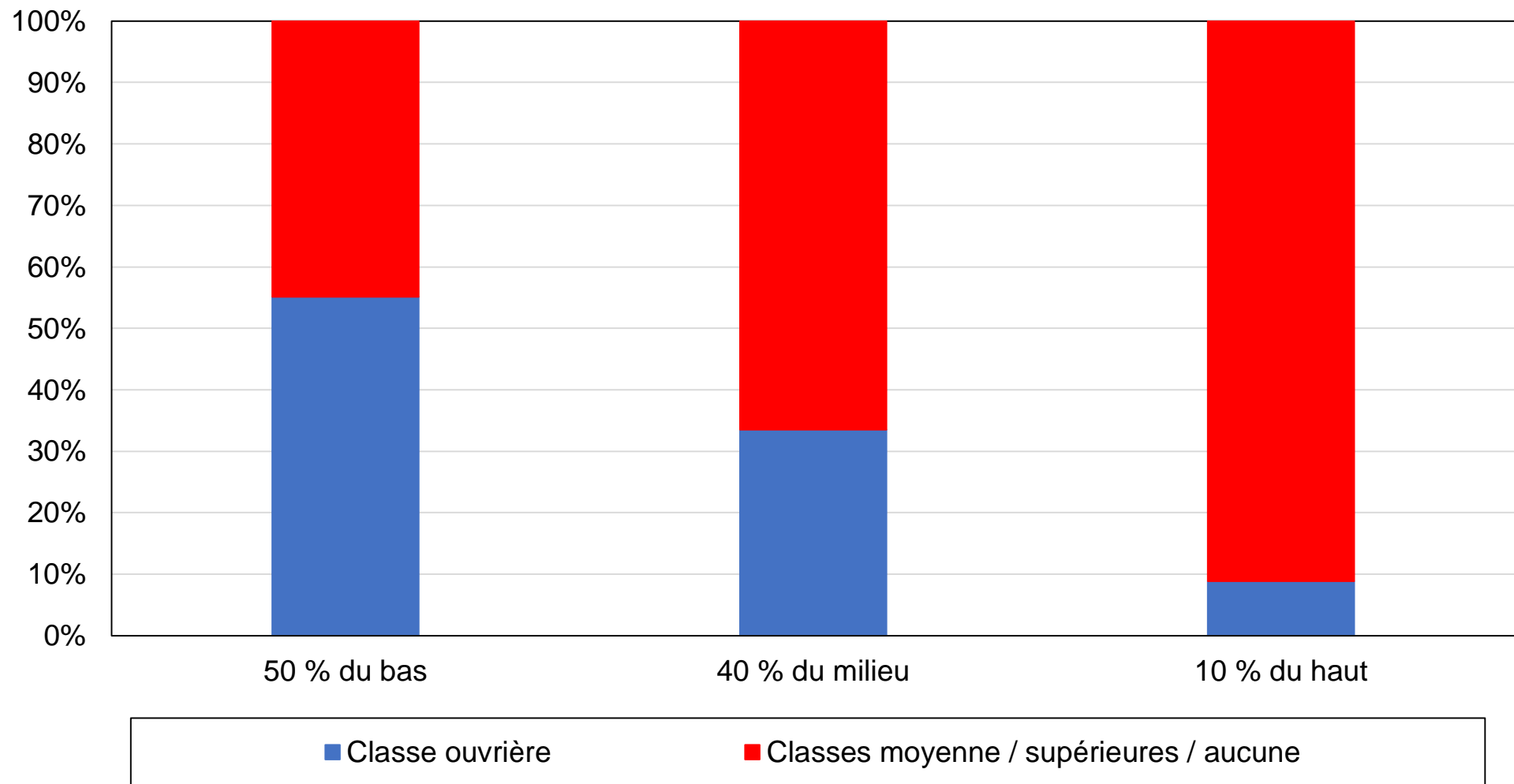

Source : calculs de l'auteur à partir d'enquêtes australiennes.

Note : le graphique montre la composition des groupes de revenu par classe sociale perçue en 2010-2019.

**Graphique A69 - Composition des groupes de revenus par appartenance religieuse, années 1960**

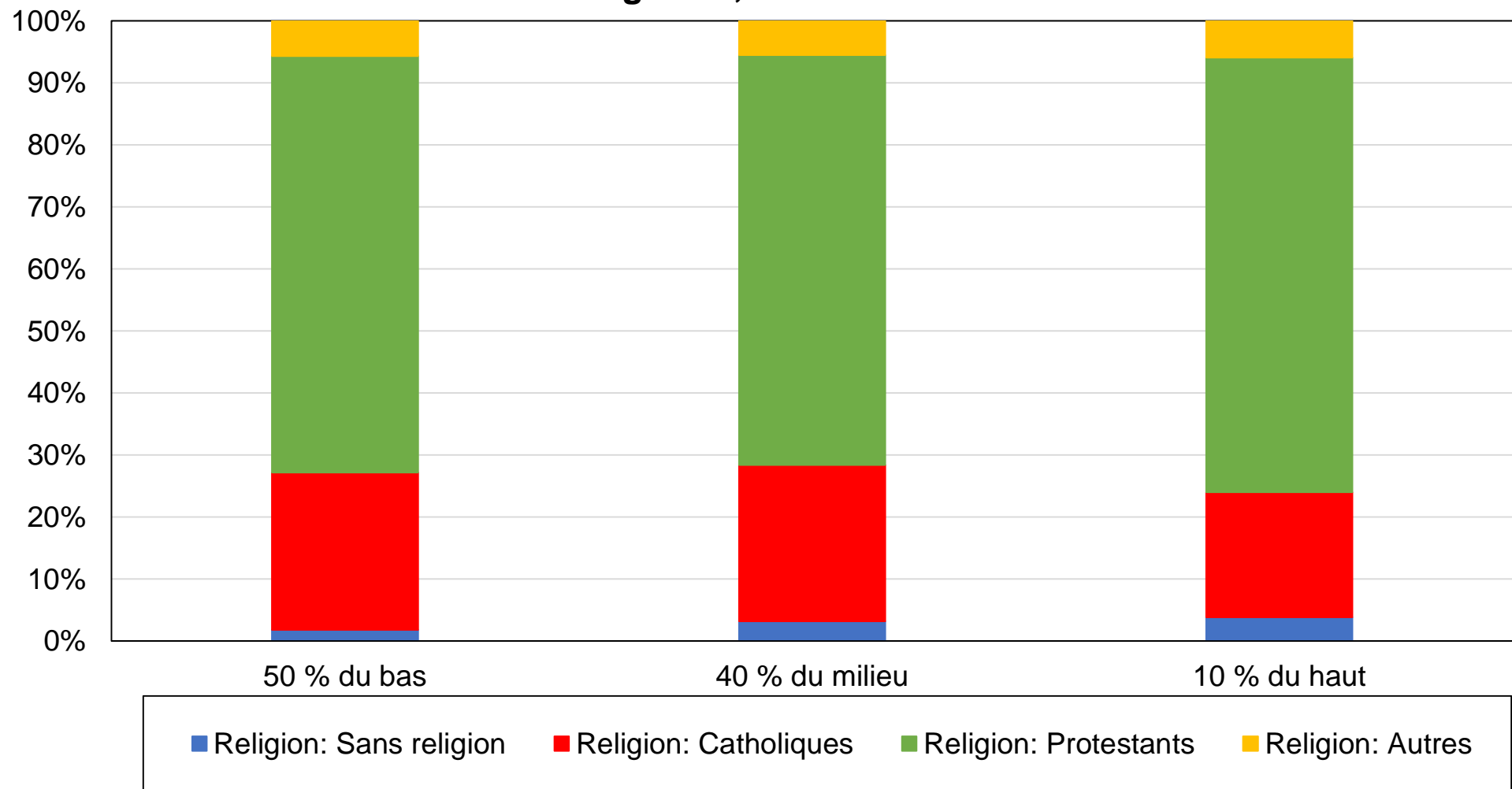

Source : calculs de l'auteur à partir d'enquêtes australiennes.

Note : le graphique montre la composition des groupes de revenu par appartenance religieuse en 1963-1966.

**Graphique A69 - Composition des groupes de revenus par appartenance religieuse, années 2010**

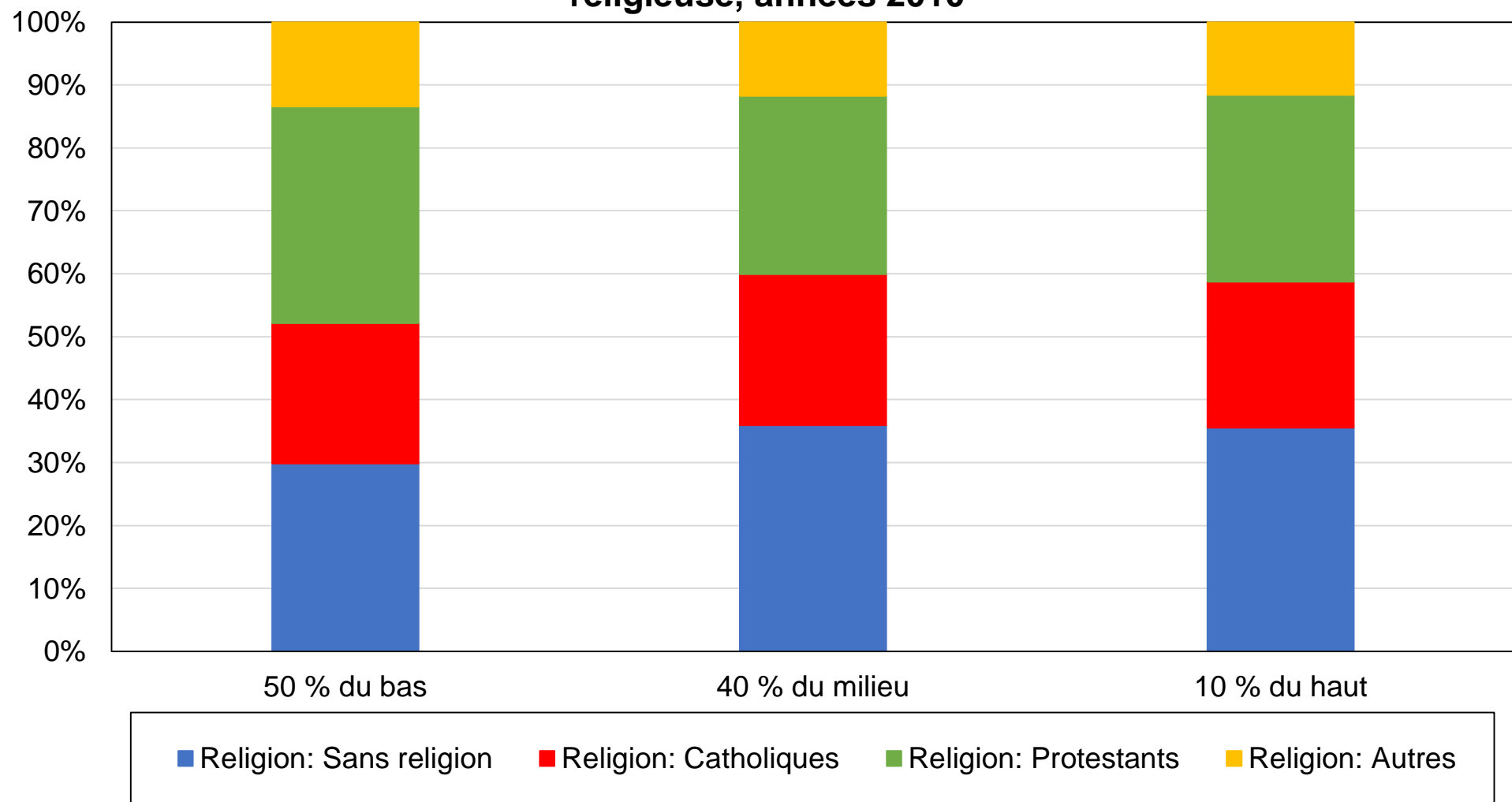

Source : calculs de l'auteur à partir d'enquêtes australiennes.

Note : le graphique montre la composition des groupes de revenus par appartenance religieuse en 2010-2019.

**Tableau A1 - Sources de données**

Année	Enquête	Source	Échantillon
1963	Social stratification in Australia	ISMP	1925
1966	Australian political attitudes	ISMP	2054
1972	Social mobility in Australia	ISMP	4939
1977	Australian political attitudes	ISMP	2016
1983	Australian national social science	ISMP	3012
1984	ISSP	ISMP	1528
1987	Australian Election Study	AES	1830
1990	Australian Election Study	AES	2037
1993	Australian Election Study	AES	3023
1996	Australian Election Study	AES	1797
1998	Australian Election Study	AES	1897
2001	Australian Election Study	AES	2010
2004	Australian Election Study	AES	1769
2007	Australian Election Study	AES	1873
2010	Australian Election Study	AES	2214
2013	Australian Election Study	AES	3955
2016	Australian Election Study	AES	2818
2019	Australian Election Study	AES	2179

**Source** : auteur. ISSP : International Social Survey Programme (<http://w.issp.org/>). AES : Australian Election Studies (<https://australianelectionstudy.org/voter-studies/>). ISMP : International Social Mobility and Politics File, voir P. Nieuwbeerta et H.B.G. Ganzeboom, "International Social Mobility and Politics File" (Steinmetz Archive, 1996), disponible à l'adresse <https://openaccess.leidenuniv.nl/handle/1887/15265>.

**Note** : le tableau présente les enquêtes utilisées, les source de données et les tailles d'échantillon.



**Tableau A2 - Statistiques descriptives complètes**

	1963-66	1972-77	1983-87	1990-98	2001-07	2010-19
Âge : 20-39	43%	39%	48%	36%	28%	25%
Âge : 40-59	45%	44%	33%	39%	44%	37%
Âge : 60+	13%	17%	19%	25%	28%	38%
Classe sociale subjective : Moyenne/Autres	53%	57%	50%	49%	54%	59%
Diplôme : Primaire	64%	61%	57%	42%	34%	26%
Diplôme : Secondaire	29%	31%	33%	42%	43%	40%
Diplôme : Supérieur	7%	8%	9%	10%	13%	19%
Diplôme : Avancé	0%	0%	1%	6%	10%	15%
Situation d'emploi : Actifs	92%	65%	59%	58%	60%	57%
Situation d'emploi : Chômeurs	0%	0%	1%	4%	3%	3%
Situation d'emploi : Inactifs	8%	35%	40%	38%	37%	39%
Propriété du logement : Propriétaires	59%	79%	81%	73%	74%	75%
Statut marital : Mariés ou en couple	86%	76%	69%	70%	67%	65%
Région : Australian Capital Territory			2%	2%	2%	2%
Région : New South Wales			33%	30%	33%	32%
Région : Northern Territory			0%	1%	0%	1%
Région : Queensland			16%	16%	19%	19%
Région : South Australia			11%	11%	8%	8%
Région : Tasmania			3%	5%	3%	3%
Région : Victoria			26%	23%	25%	25%
Région : Western Australia			8%	12%	9%	10%
Religion : Sans religion	2%	16%	11%	15%	21%	33%
Religion : Catholiques	25%	24%	26%	27%	27%	23%
Religion : Protestants	67%	51%	59%	50%	48%	40%
Religion : Autres	6%	9%	4%	8%	4%	5%
Fréq. églises : Jamais	12%	20%	29%	37%	41%	48%
Fréq. églises : Moins d'une fois par mois	51%	44%	45%	42%	40%	36%
Fréq. églises : Au moins une fois par mois	37%	36%	26%	21%	19%	16%
Localisation : Zones rurales	26%	15%	29%	23%	23%	19%
Secteur d'emploi : Public		37%	34%	28%	26%	26%
Genre : Hommes	58%	56%	49%	49%	48%	48%
Syndiqué : Oui			41%	32%	25%	21%
Pays de naissance : Australie			74%	78%	75%	76%
Pays de naissance : Europe / Canada / US			16%	14%	13%	12%
Pays de naissance : Autres			10%	9%	12%	12%
Pays d'origine : Australie			58%	60%	58%	58%
Pays d'origine : Europe / Canada / US			27%	27%	24%	24%
Pays d'origine : Autres			16%	13%	18%	18%

Source : calculs de l'auteur à partir d'enquêtes australiennes

Note : le tableau présente des statistiques descriptives pour une ensemble de variables.

**Tableau A3 - Structure des clivages politiques australiens, 2010-2019**

	Part des voix (%)			
	Travailleurs	Verts	Parti libéral	Parti national
<b>Diplôme</b>				
Primaire	36%	7%	44%	5%
Secondaire	34%	7%	45%	4%
Supérieur	36%	17%	39%	2%
Avancé	36%	16%	38%	2%
<b>Revenu</b>				
50 % du bas	36%	9%	42%	5%
40 % du milieu	36%	13%	41%	3%
10 % du haut	30%	12%	53%	1%
<b>Classe sociale subj.</b>				
Classe ouvrière	42%	7%	37%	5%
Classe moyenne	30%	13%	48%	3%
<b>Pays de naissance</b>				
Australie	34%	11%	42%	4%
Europe-US-Canada	35%	10%	44%	2%
Autres	40%	8%	45%	1%
<b>Religion</b>				
Sans religion	40%	20%	30%	2%
Catholiques	37%	7%	46%	4%
Autres chrétiens	29%	5%	51%	5%
Juifs	15%	5%	77%	0%
Bouddhistes	52%	10%	32%	0%
Hindous	45%	5%	50%	0%
Musulmans	58%	14%	24%	0%
Autres	36%	22%	28%	3%

Source : calculs de l'auteur à partir d'enquêtes australiennes

Notes: le tableau présente la part des voix obtenue par le Parti travailliste australien, les Verts australiens, le Parti libéral et le Parti national en fonction d'un ensemble de caractéristiques individuelles sur la période 2010-2019.