

**Chapitre 7. "Transformation des systèmes de partis et structure des clivages politiques en Autriche, en Belgique, aux Pays-Bas et en Suisse, 1967-2019"**

**Carmen DURRER DE LA SOTA, Amory GETHIN, Clara MARTÍNEZ-TOLEDANO**

**Annexe D - Autriche**

**Graphiques et tableaux principaux**

Graphique D1	Résultats d'élections en Autriche, 1945-2019
Graphique D2	Vote SPÖ / KPÖ / Verts / NEOS parmi les électeurs les plus diplômés et les plus aisés, après contrôles
Tableau D1	Structure des clivages politiques en Autriche, 2013-2017

**Annexe DA - Résultats d'élections et composition de l'électorat**

Graphique DA1	Résultats d'élections en Autriche, 1945-2019
Graphique DA2	Résultats d'élections en Autriche par groupe, 1945-2019
Graphique DA3	Composition de l'électorat par niveau de diplôme
Graphique DA4	Composition de l'électorat par tranche d'âge
Graphique DA5	Composition de l'électorat par appartenance religieuse
Graphique DA6	Composition des quintiles de revenus par niveau de diplôme, années 1970
Graphique DA7	Composition des quintiles de revenus par niveau de diplôme, années 2010

**Annexe DB and DC - Structure du vote SPO / KPO / Verts / NEOS**

Graphique DB1	Vote SPÖ / KPÖ / Verts / NEOS par niveau de diplôme
Graphique DB2	Vote SPÖ / KPÖ / Verts / NEOS par groupe d'éducation
Graphique DB3	Vote SPÖ / KPÖ / Verts / NEOS par décile de revenu
Graphique DB3b	Vote SPÖ / KPÖ / Verts / NEOS par décile de revenu (line graph)
Graphique DB4	Vote SPÖ / KPÖ / Verts / NEOS par groupe de revenu
Graphique DB5	Vote SPÖ / KPÖ / Verts / NEOS par appartenance religieuse
Graphique DB6	Vote SPÖ / KPÖ / Verts / NEOS par fréquentation des églises
Graphique DB7	Vote SPÖ / KPÖ / Verts / NEOS par localisation rurale/urbaine
Graphique DB8	Vote SPÖ / KPÖ / Verts / NEOS par genre
Graphique DB9	Vote SPÖ / KPÖ / Verts / NEOS par statut marital
Graphique DB10	Vote SPÖ / KPÖ / Verts / NEOS par tranche d'âge
Graphique DC1	Vote SPÖ / KPÖ / Verts / NEOS parmi les électeurs les plus diplômés et les plus aisés
Graphique DC2	Vote SPÖ / KPÖ / Verts / NEOS parmi les électeurs les plus diplômés et les plus aisés, après contrôles
Graphique DC3	Vote SPÖ / KPÖ / Verts / NEOS parmi les diplômés du supérieur
Graphique DC4	Vote SPÖ / KPÖ / Verts / NEOS parmi les électeurs les plus diplômés

Graphique DC5	Vote SPÖ / KPÖ / Verts / NEOS parmi les électeurs diplômés du primaire
Graphique DC6	Vote SPÖ / KPÖ / Verts / NEOS parmi les électeurs les plus aisés
Graphique DC7	Vote SPÖ / KPÖ / Verts / NEOS parmi les électeurs sans religion
Graphique DC8	Vote SPÖ / KPÖ / Verts / NEOS parmi les électeurs catholiques
Graphique DC9	Vote SPÖ / KPÖ / Verts / NEOS parmi les électeurs non-religieux
Graphique DC10	Vote SPÖ / KPÖ / Verts / NEOS parmi les femmes
Graphique DC11	Vote SPÖ / KPÖ / Verts / NEOS parmi les électeurs les plus jeunes
Graphique DC12	Vote SPÖ / KPÖ / Verts / NEOS dans les zones rurales
Graphique DC13	Clivages liés au diplôme en Autriche
Graphique DC14	Clivages liés au revenu en Autriche

#### **Annexe DD - Structure du vote pour des partis spécifiques**

Graphique DD1	Vote SPÖ / KPÖ par niveau de diplôme
Graphique DD2	Vote SPÖ / KPÖ par groupe d'éducation
Graphique DD3	Vote SPÖ / KPÖ par groupe de revenu
Graphique DD4	Vote SPÖ / KPÖ par appartenance religieuse
Graphique DD5	Vote SPÖ / KPÖ par genre
Graphique DD6	Vote pour les Verts par niveau de diplôme
Graphique DD7	Vote pour les Verts par groupe d'éducation
Graphique DD8	Vote pour les Verts par groupe de revenu
Graphique DD9	Vote pour les Verts par appartenance religieuse
Graphique DD10	Vote pour les Verts par genre
Graphique DD11	Vote ÖVP par niveau de diplôme
Graphique DD12	Vote ÖVP par groupe d'éducation
Graphique DD13	Vote ÖVP par groupe de revenu
Graphique DD14	Vote ÖVP par appartenance religieuse
Graphique DD15	Vote ÖVP par genre
Graphique DD16	Vote FPÖ par niveau de diplôme
Graphique DD17	Vote FPÖ par groupe d'éducation
Graphique DD18	Vote FPÖ par groupe de revenu
Graphique DD19	Vote FPÖ par appartenance religieuse
Graphique DD20	Vote FPÖ par genre

#### **Tableaux supplémentaires**

Tableau DA1	Sources de données
Tableau DA2	Statistiques descriptives complètes
Tableau DA3	Structure des clivages politiques en Autriche, 2013-2017

## Graphique D1 - Résultats d'élections en Autriche, 1945-2019

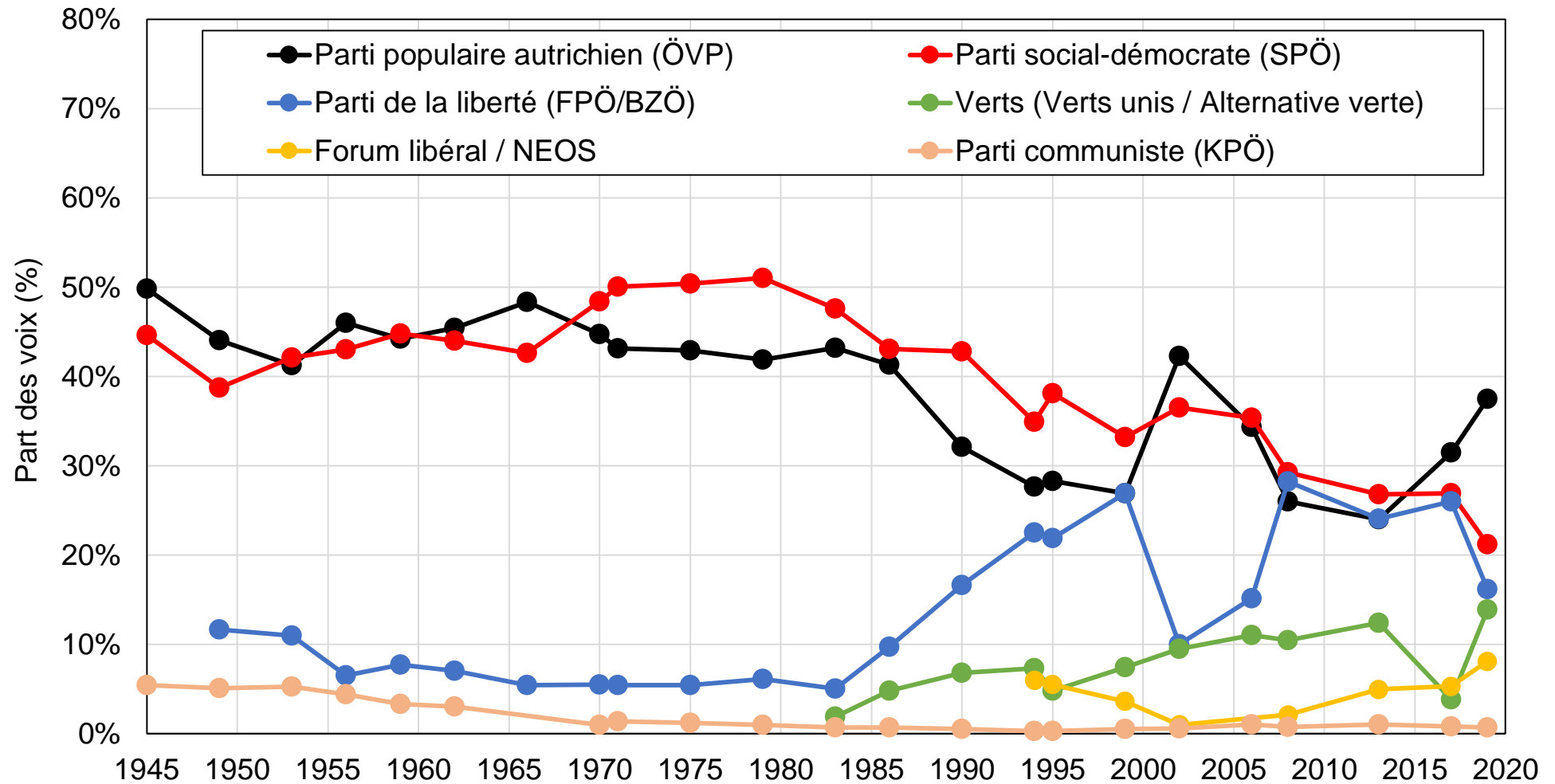

Source : calculs des auteurs à partir des résultats d'élections officiels.

Note : le graphique montre la part des voix obtenue par les principaux partis autrichiens aux élections générales entre 1945 et 2019.

## Graphique D2 - Vote SPÖ / KPÖ / Verts / NEOS parmi les électeurs les plus diplômés et les plus aisés, après contrôles

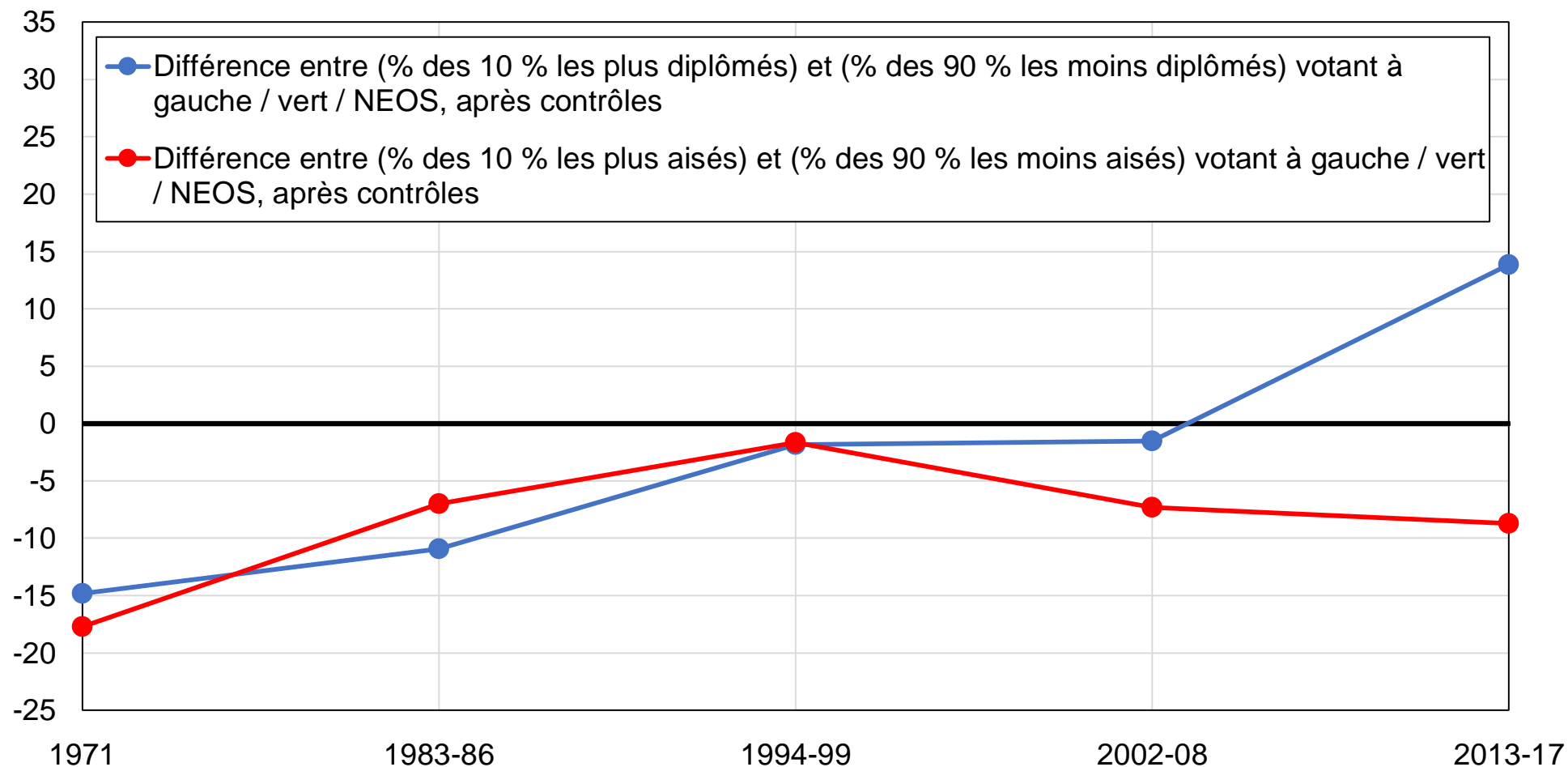

Source : calculs des auteurs à partir d'enquêtes autrichiennes.

Note : le graphique montre le soutien relatif aux partis SPÖ / KPÖ / Verts / NEOS parmi les électeurs les plus aisés et les plus diplômés, après contrôles.

**Tableau D1 - Structure des clivages politiques en Autriche, 2013-2017**

	Part des voix (%)				
	SPO / KPO	Verts	NEOS	OVP	FPO / BZO
<b>Part totale des voix</b>	29%	9%	6%	32%	22%
<b>Diplôme</b>					
Primaire	33%	5%	4%	31%	25%
Secondaire	29%	7%	5%	31%	26%
Tertiaire	26%	21%	11%	34%	5%
<b>Revenu</b>					
50 % du bas	35%	6%	5%	27%	23%
40 % du milieu	27%	11%	6%	32%	22%
10 % du haut	20%	12%	8%	43%	14%
<b>Localisation</b>					
Zones urbaines	33%	11%	7%	26%	20%
Zones rurales	25%	7%	4%	37%	25%
<b>Religion</b>					
Sans religion	38%	14%	8%	13%	21%
Catholiques	24%	8%	5%	39%	23%
Protestants	35%	10%	7%	25%	23%
Musulmans	66%	2%	18%	10%	4%

Source : calculs des auteurs à partir d'enquêtes autrichiennes.

Note : le tableau montre la part des voix moyenne obtenue par les principaux partis politiques autrichiens aux élections législatives de 2013 et 2017 en fonction d'un ensemble de caractéristiques individuelles. Les résultats correspondent à ceux reportés dans les enquêtes et ne correspondent donc pas nécessairement aux scores officiels des différents partis.

## Graphique DA1 - Résultats d'élections en Autriche, 1945-2019

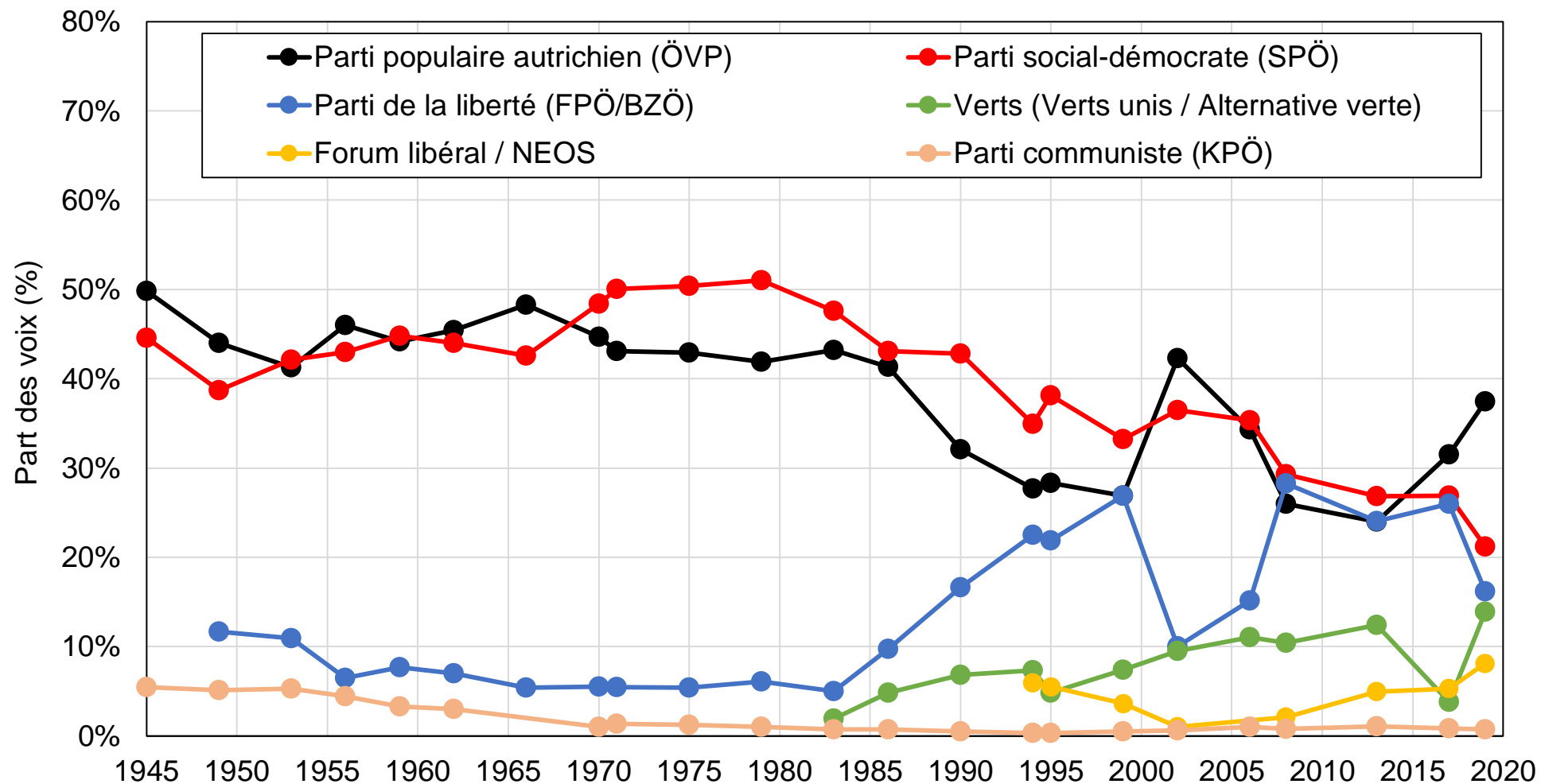

Source : calculs des auteurs à partir des résultats d'élections officiels.

Note : le graphique montre la part des voix obtenue par les principaux partis autrichiens aux élections générales entre 1945 et 2019.

## Graphique DA2 - Résultats d'élections en Autriche par groupe, 1945-2019

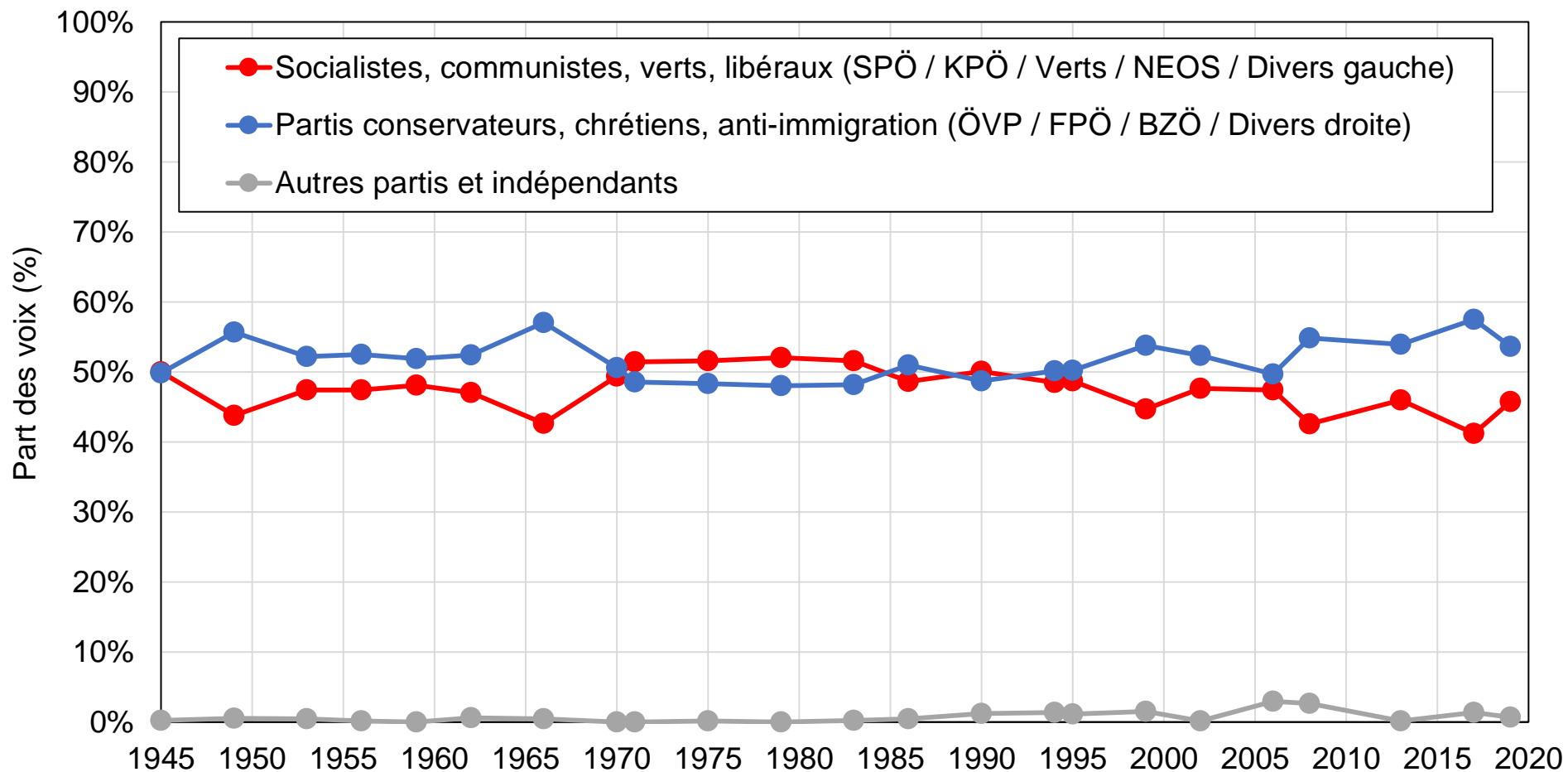

Source : calculs des auteurs à partir des résultats d'élections officiels.

Note : le graphique montre la part des voix obtenue par un ensemble de groupes de partis autrichiens aux élections générales entre 1945 et 2019.

### Graphique DA3 - Composition de l'électorat par niveau de diplôme

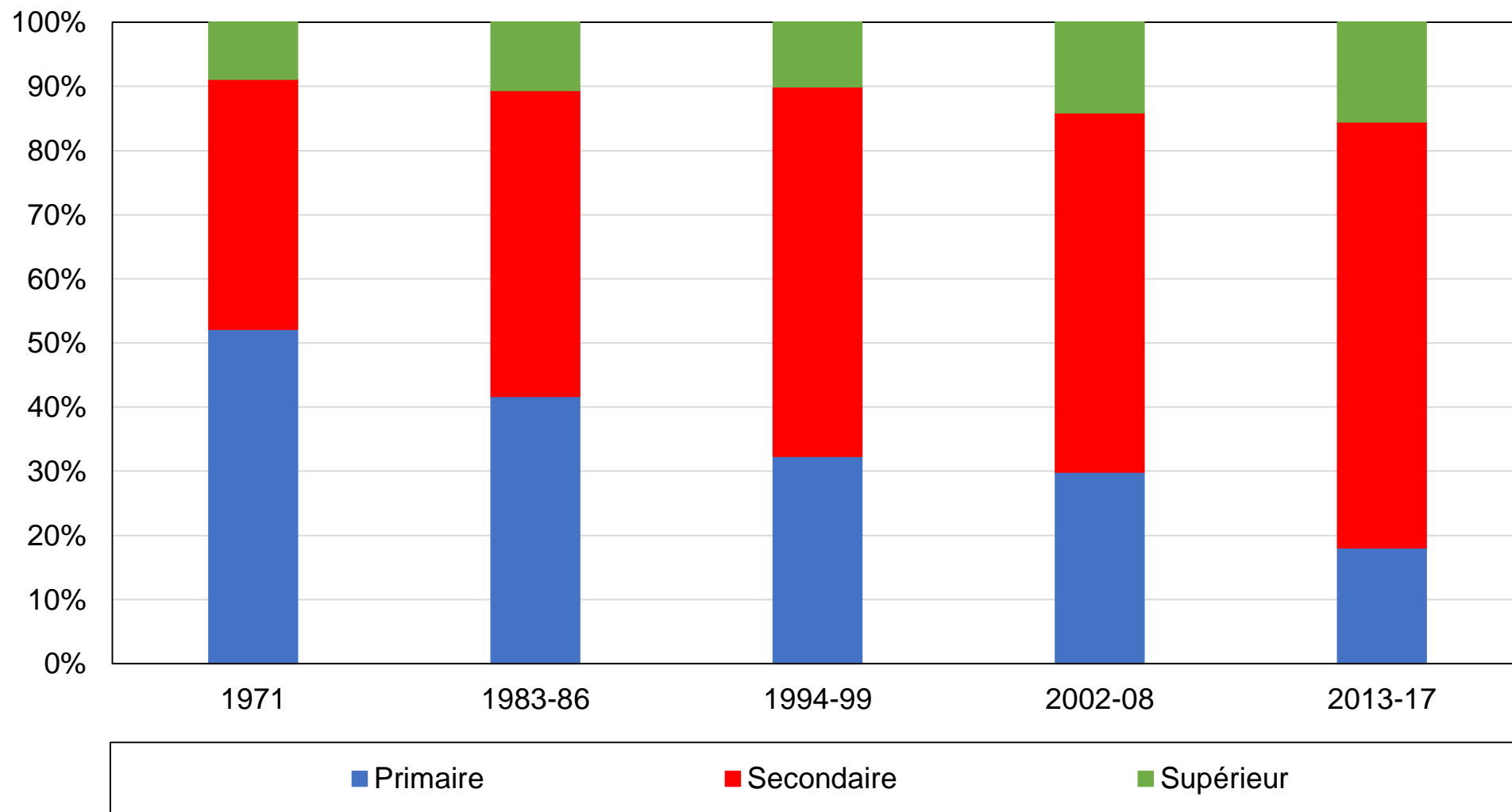

Source : calculs des auteurs à partir d'enquêtes autrichiennes.

Note : le graphique montre la composition de l'électorat par niveau de diplôme.



## Graphique DA4 - Composition de l'électorat par tranche d'âge

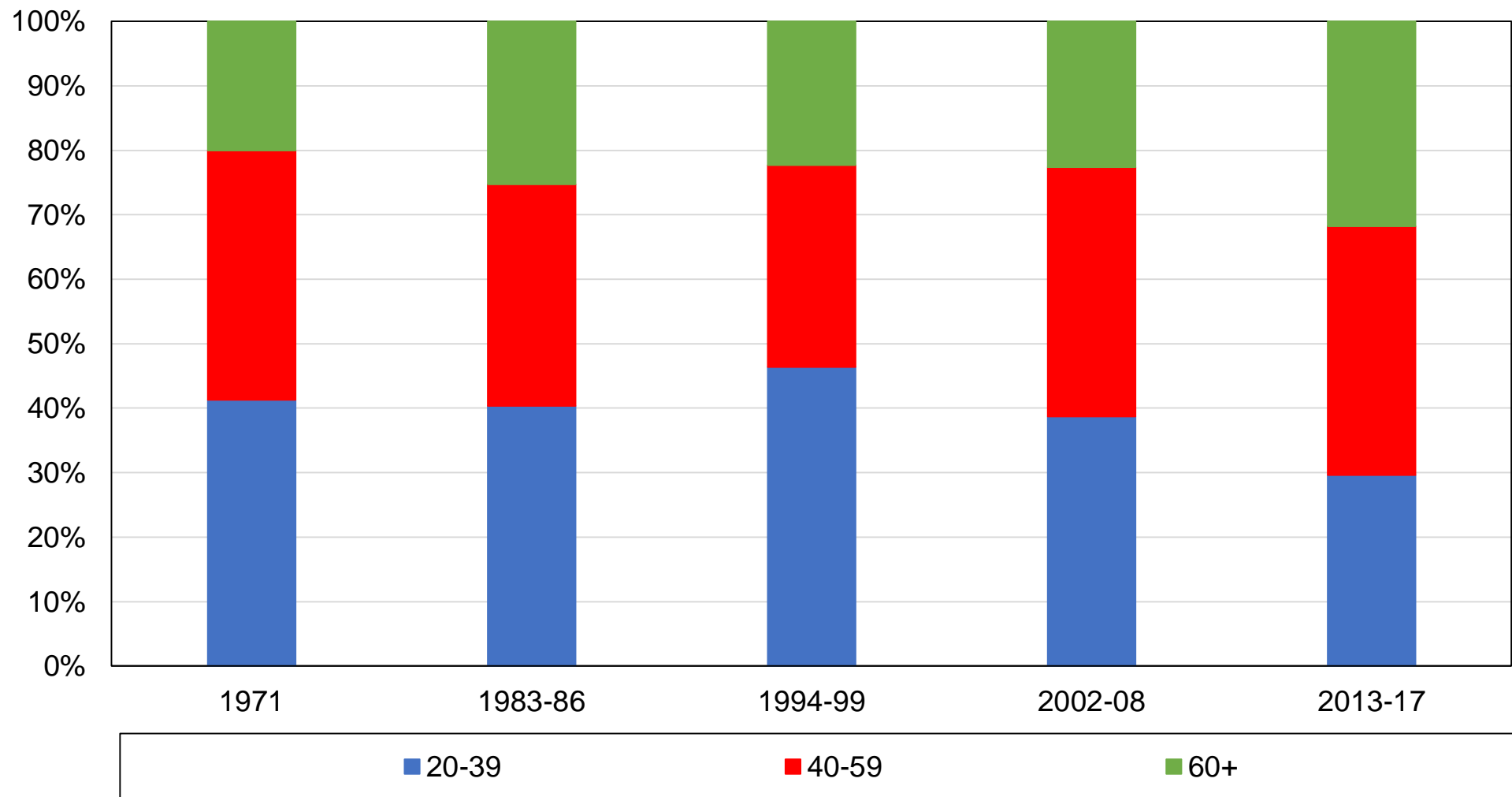

Source : calculs des auteurs à partir d'enquêtes autrichiennes.

Note : le graphique montre la composition de l'électorat par tranche d'âge.

## Graphique DA5 - Composition de l'électorat par appartenance religieuse

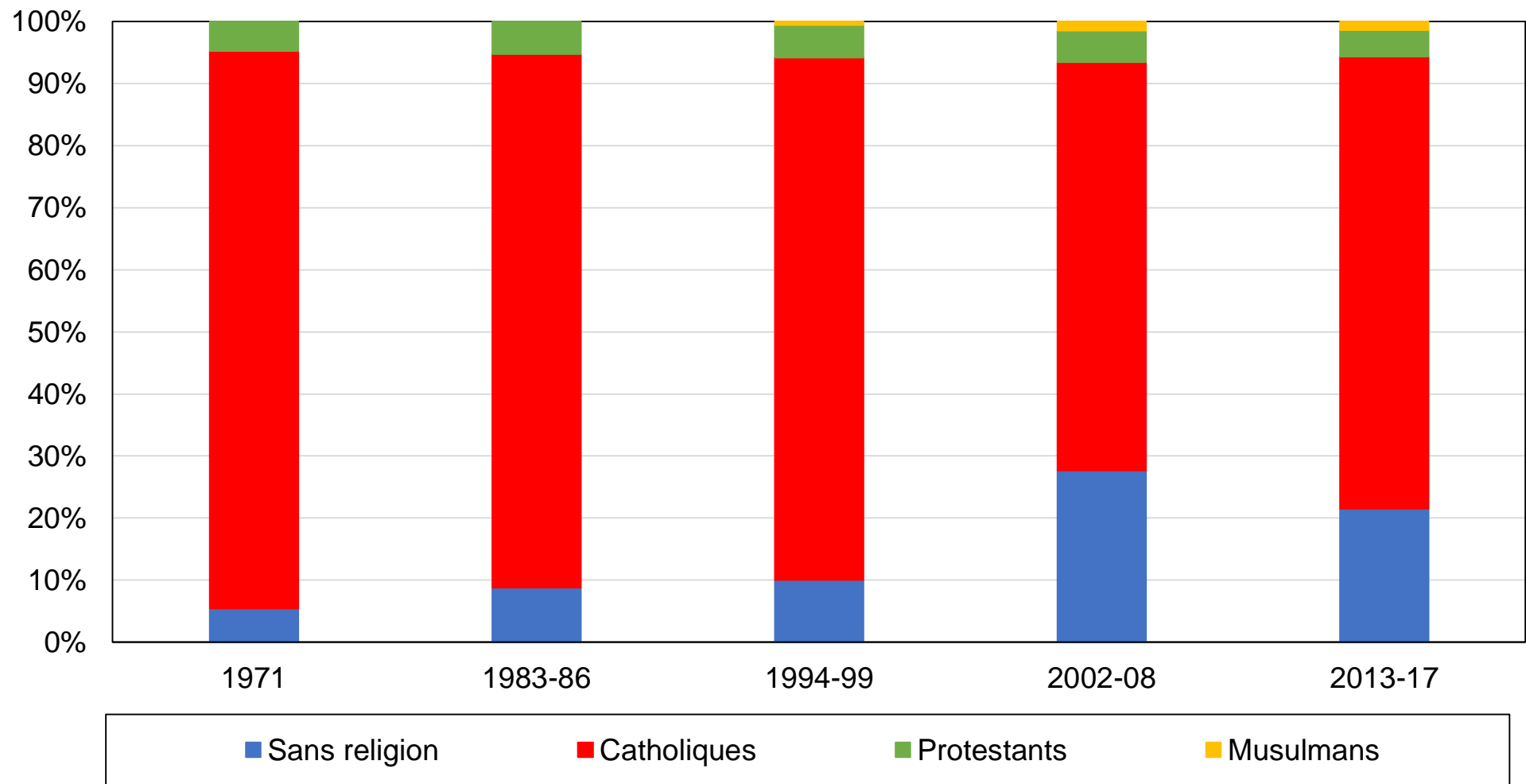

Source : calculs des auteurs à partir d'enquêtes autrichiennes.

Note : le graphique montre la composition de l'électorat par appartenance religieuse.

**Graphique DA6 - Composition des quintiles de revenus par niveau de diplôme, années 1970**

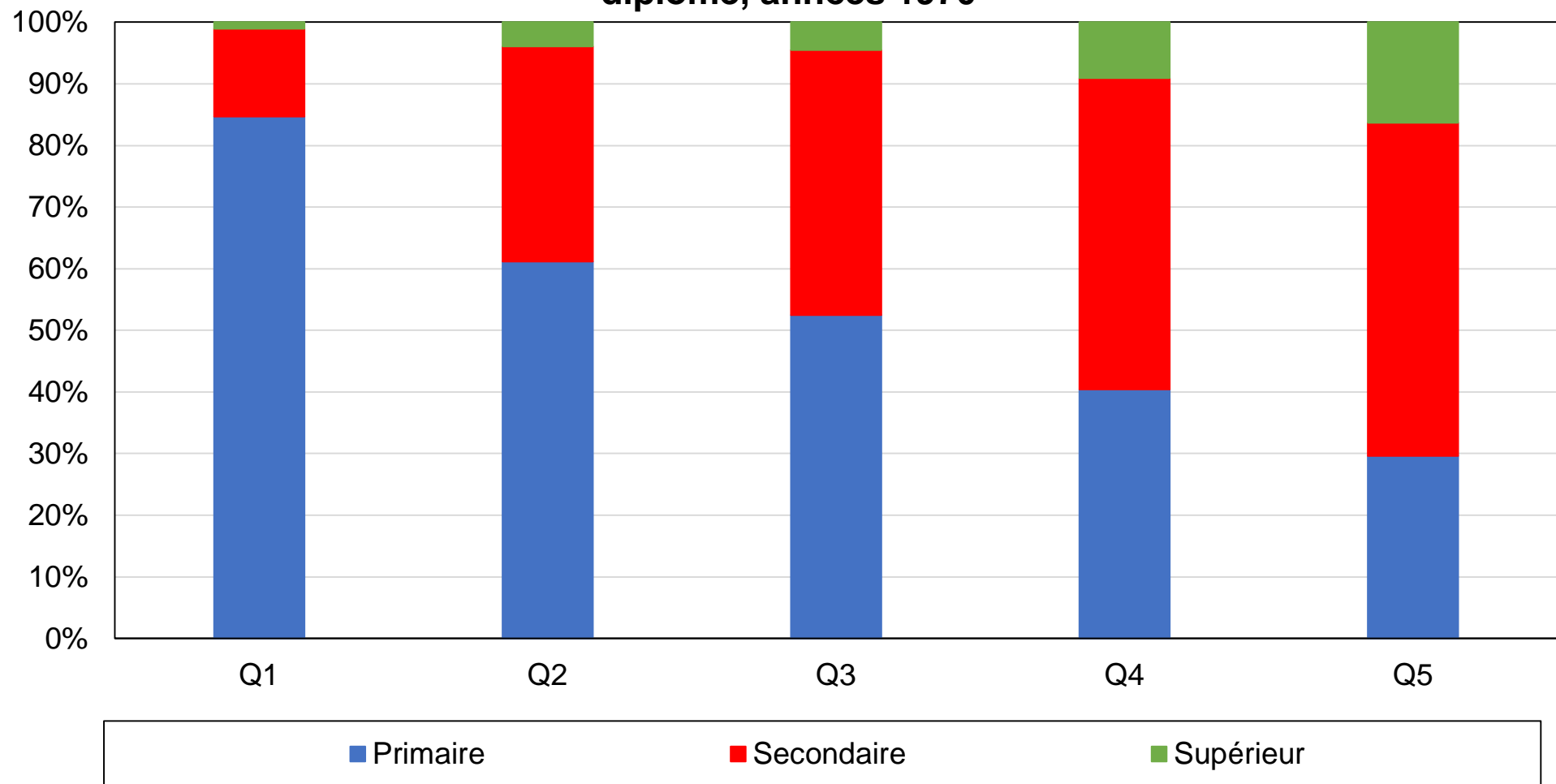

Source : calculs des auteurs à partir d'enquêtes autrichiennes.

Note : le graphique montre la composition des quintiles de revenus par niveau de diplôme dans les années 1970.

**Graphique DA7 - Composition des quintiles de revenus par niveau de diplôme, années 2010**

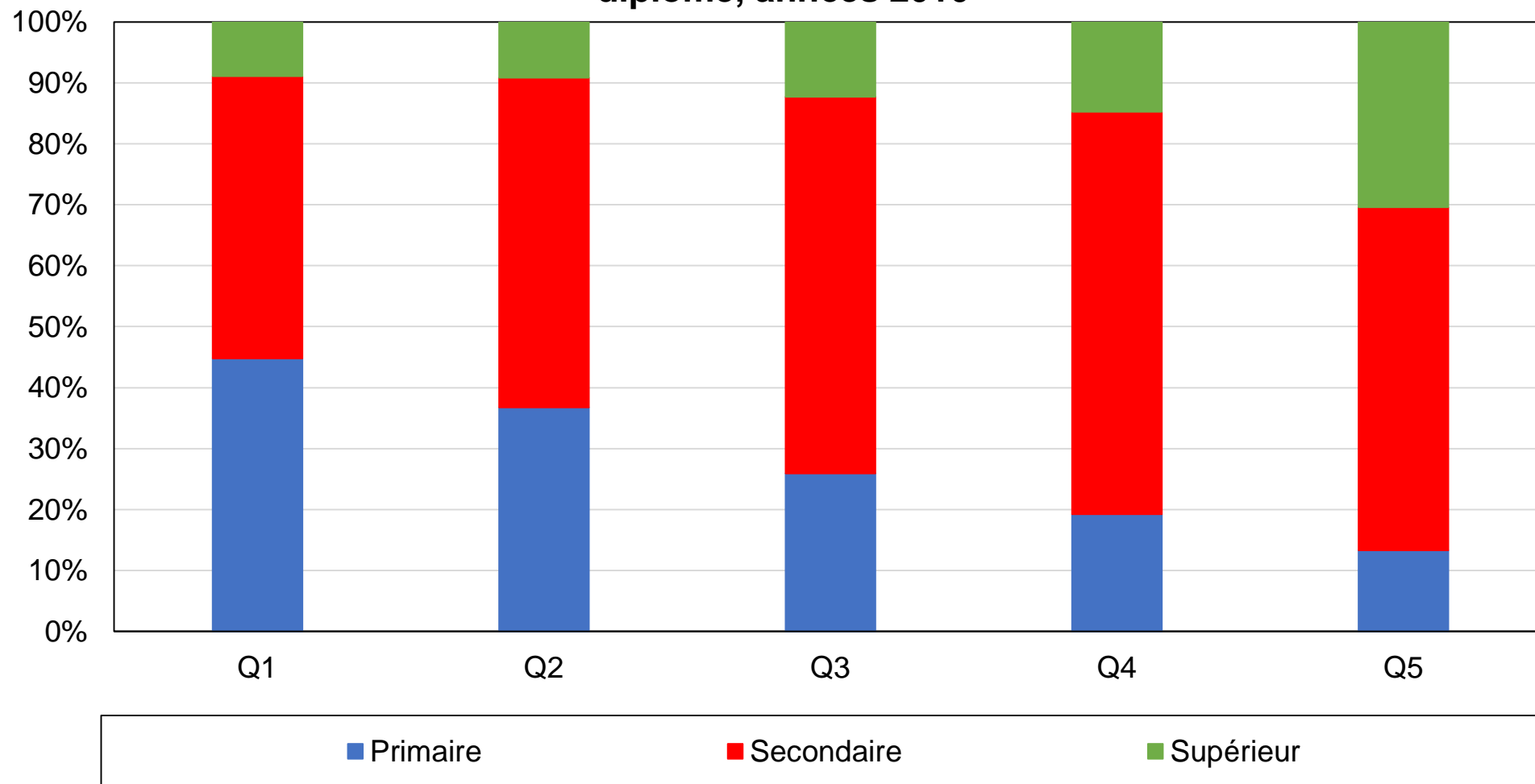

Source : calculs des auteurs à partir d'enquêtes autrichiennes.

Note : le graphique montre la composition des quintiles de revenus par niveau de diplôme dans les années 2010.

## Graphique DB1 - Vote SPÖ / KPÖ / Verts / NEOS par niveau de diplôme

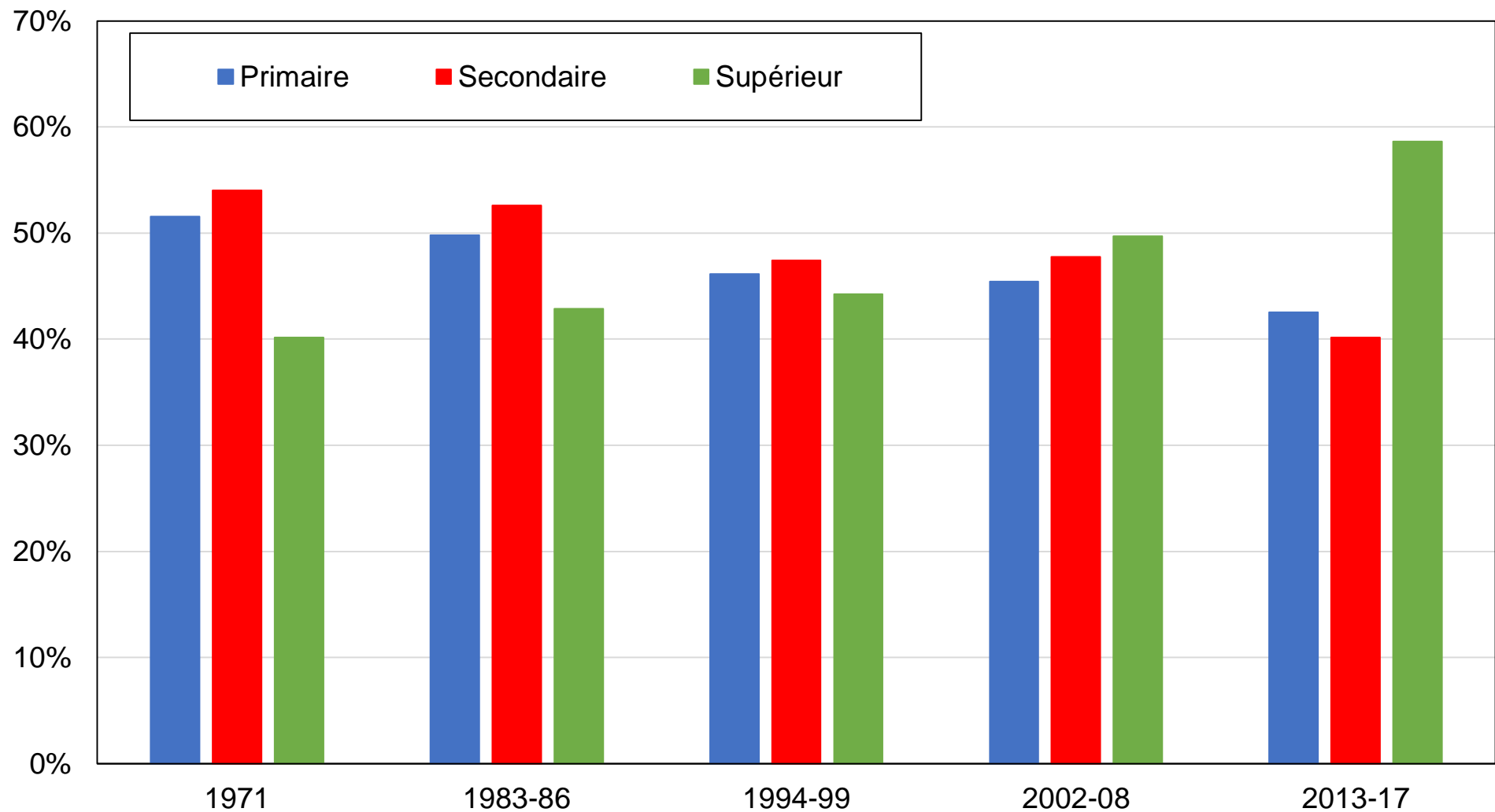

Source : calculs des auteurs à partir d'enquêtes autrichiennes.

Note : le graphique montre la part des voix obtenue par les partis SPÖ / KPÖ / Verts / NEOS par niveau de diplôme.

## Graphique DB2 - Vote SPÖ / KPÖ / Verts / NEOS par groupe d'éducation

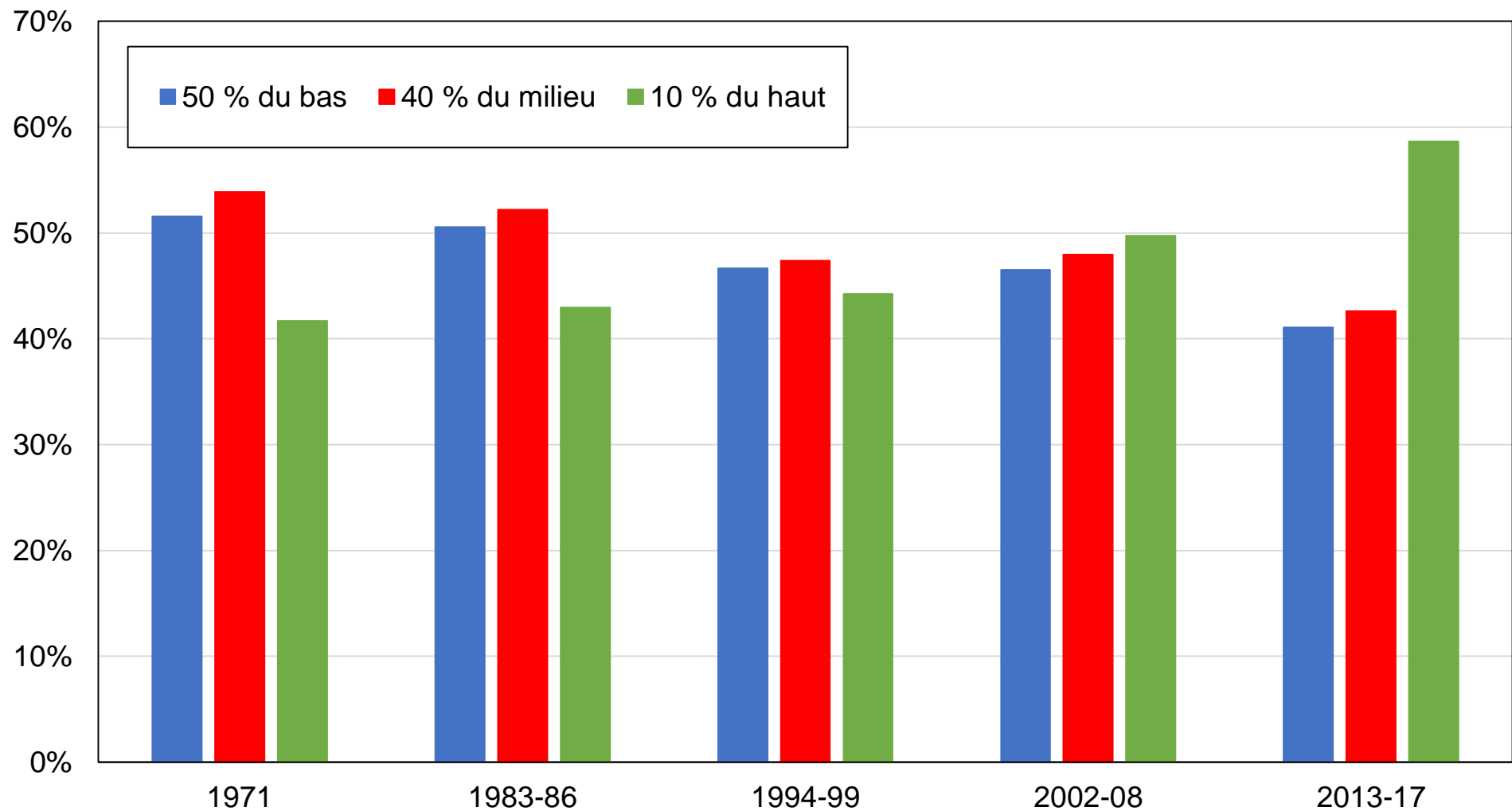

Source : calculs des auteurs à partir d'enquêtes autrichiennes.

Note : le graphique montre la part des voix obtenue par les partis SPÖ / KPÖ / Verts / NEOS par groupe d'éducation.

### Graphique DB3 - Vote SPÖ / KPÖ / Verts / NEOS par décile de revenu

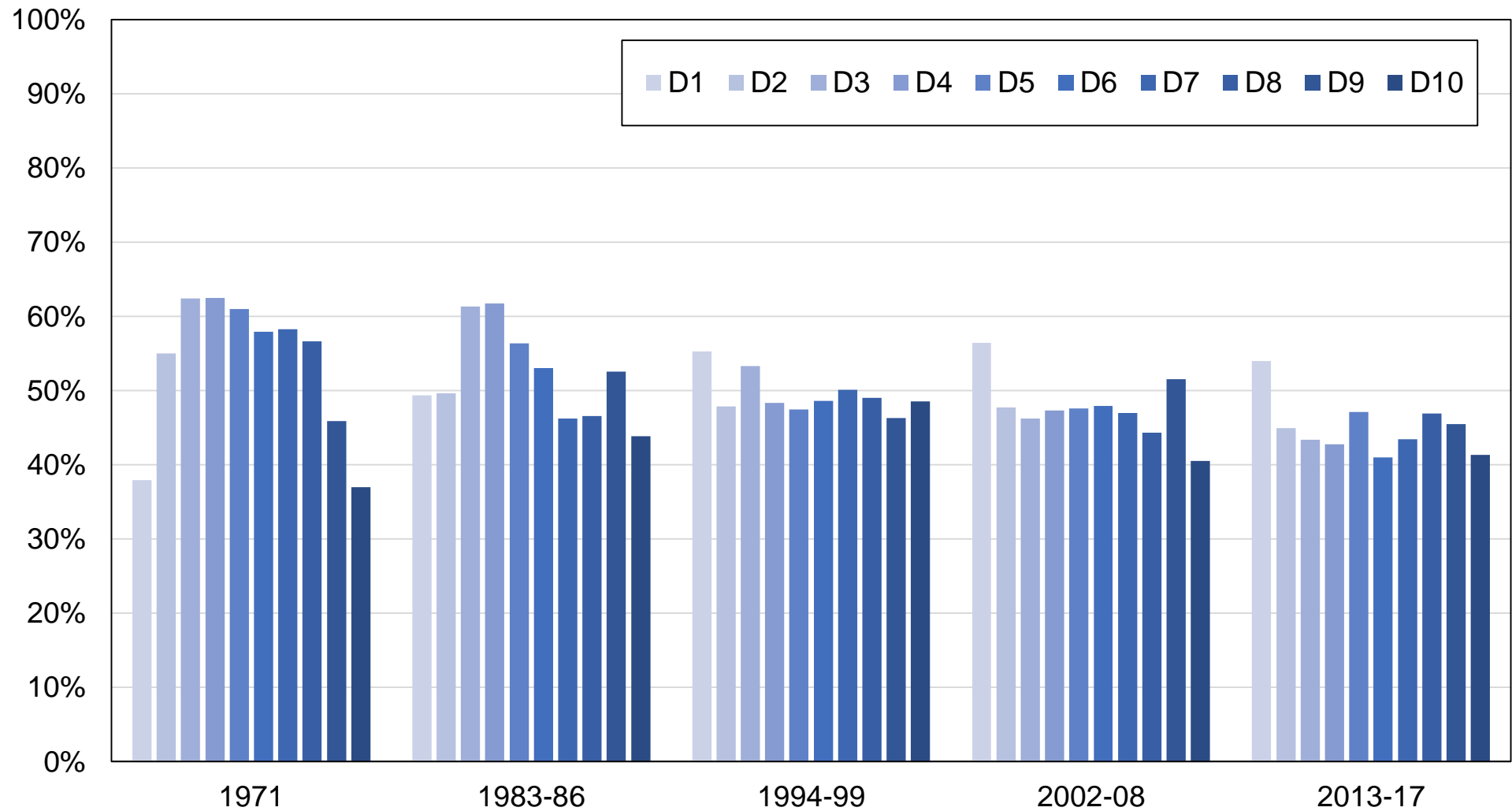

Source : calculs des auteurs à partir d'enquêtes autrichiennes.

Note : le graphique montre la part des voix obtenue par les partis SPÖ / KPÖ / Verts / NEOS par décile de revenu.

**Graphique DB3b - Vote SPÖ / KPÖ / Verts / NEOS par décile de revenu**

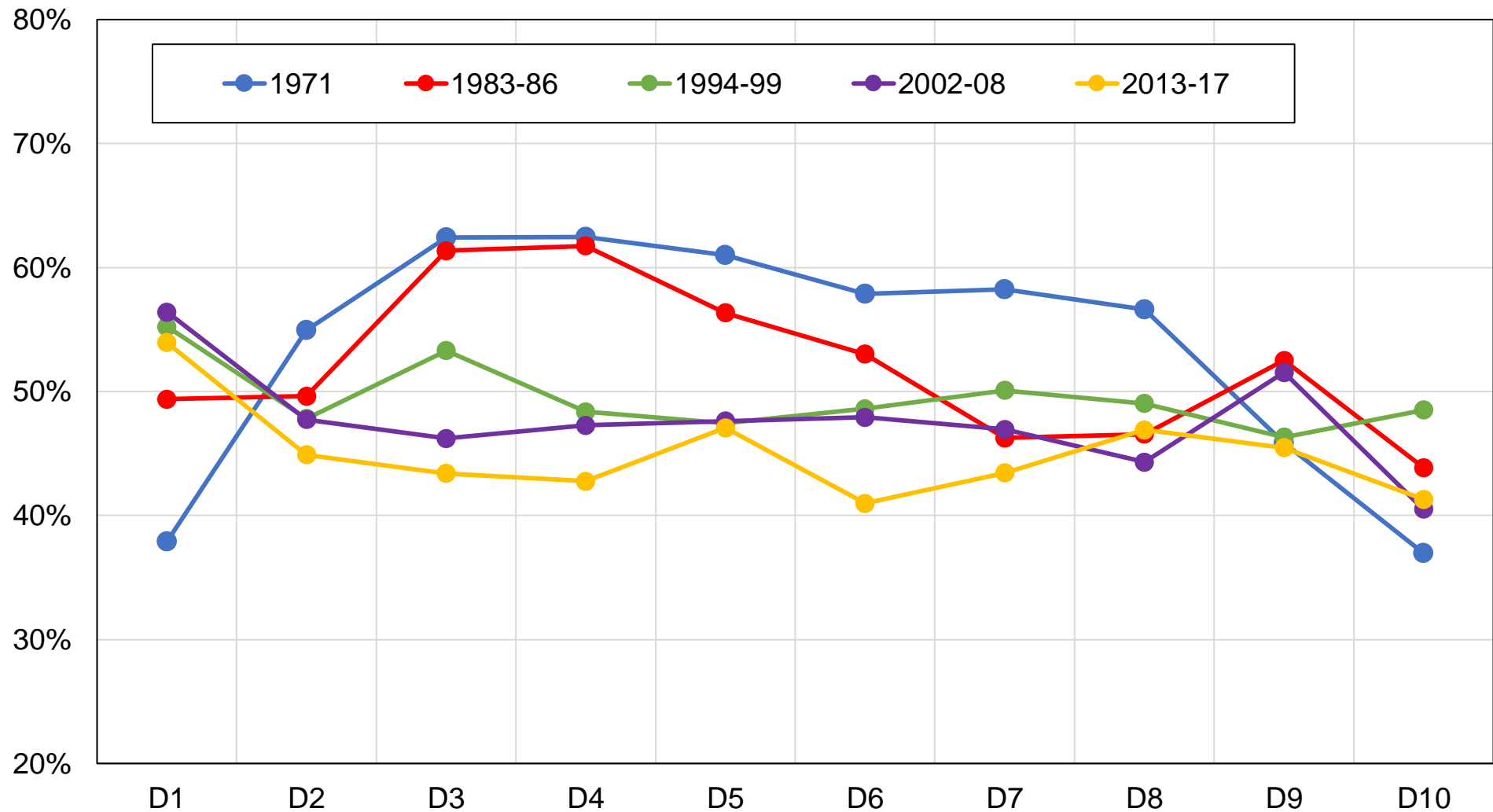

Source : calculs des auteurs à partir d'enquêtes autrichiennes.

Note : le graphique montre la part des voix obtenue par les partis SPÖ / KPÖ / Verts / NEOS par décile de revenu.



## Graphique DB4 - Vote SPÖ / KPÖ / Verts / NEOS par groupe de revenu

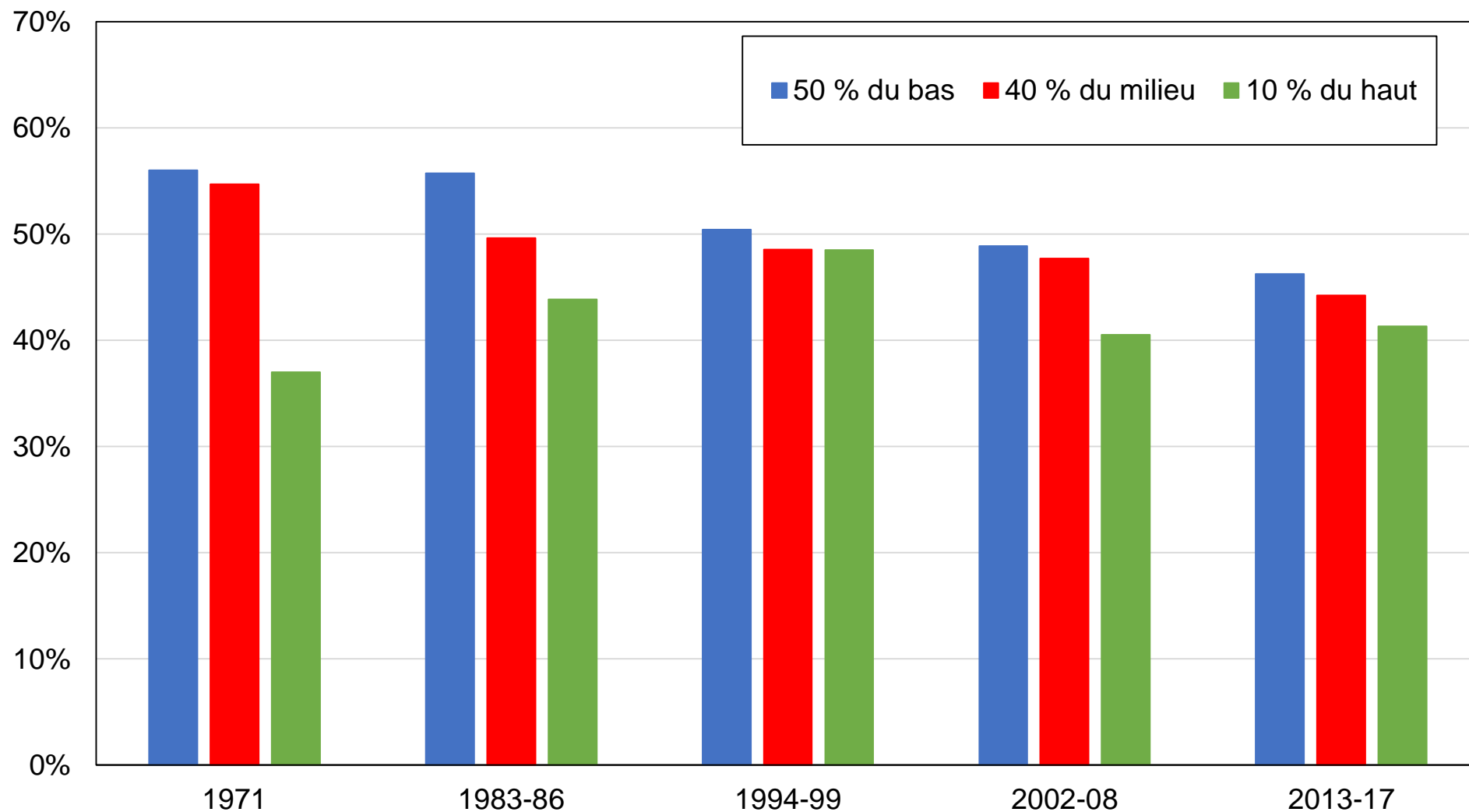

Source : calculs des auteurs à partir d'enquêtes autrichiennes.

Note : le graphique montre la part des voix obtenue par les partis SPÖ / KPÖ / Verts / NEOS par groupe de revenu.

## Graphique DB5 - Vote SPÖ / KPÖ / Verts / NEOS par appartenance religieuse

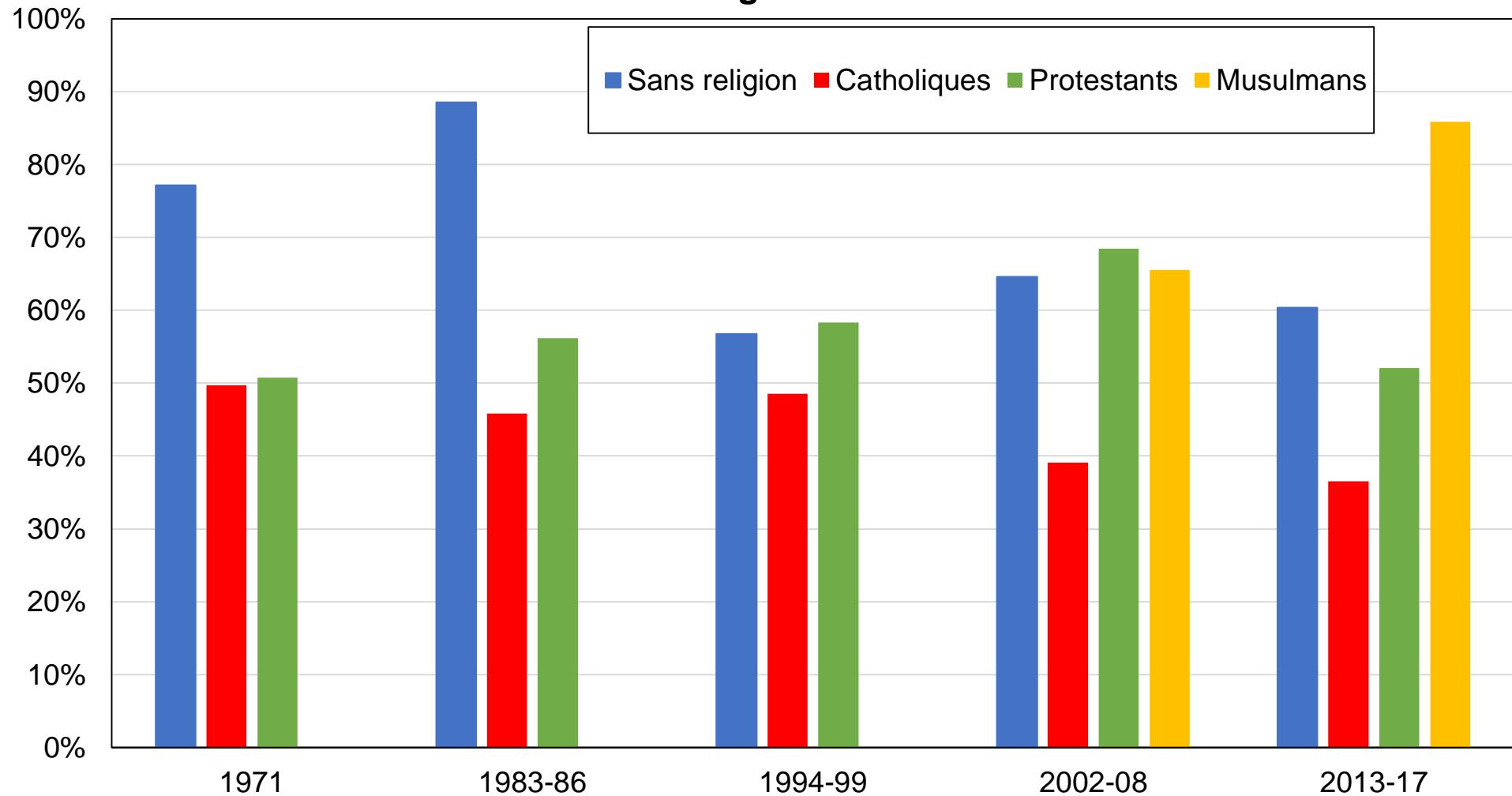

Source : calculs des auteurs à partir d'enquêtes autrichiennes.

Note : le graphique montre la part des voix obtenue par les partis SPÖ / KPÖ / Verts / NEOS par appartenance religieuse.

## Graphique DB6 - Vote SPÖ / KPÖ / Verts / NEOS par fréquentation des églises

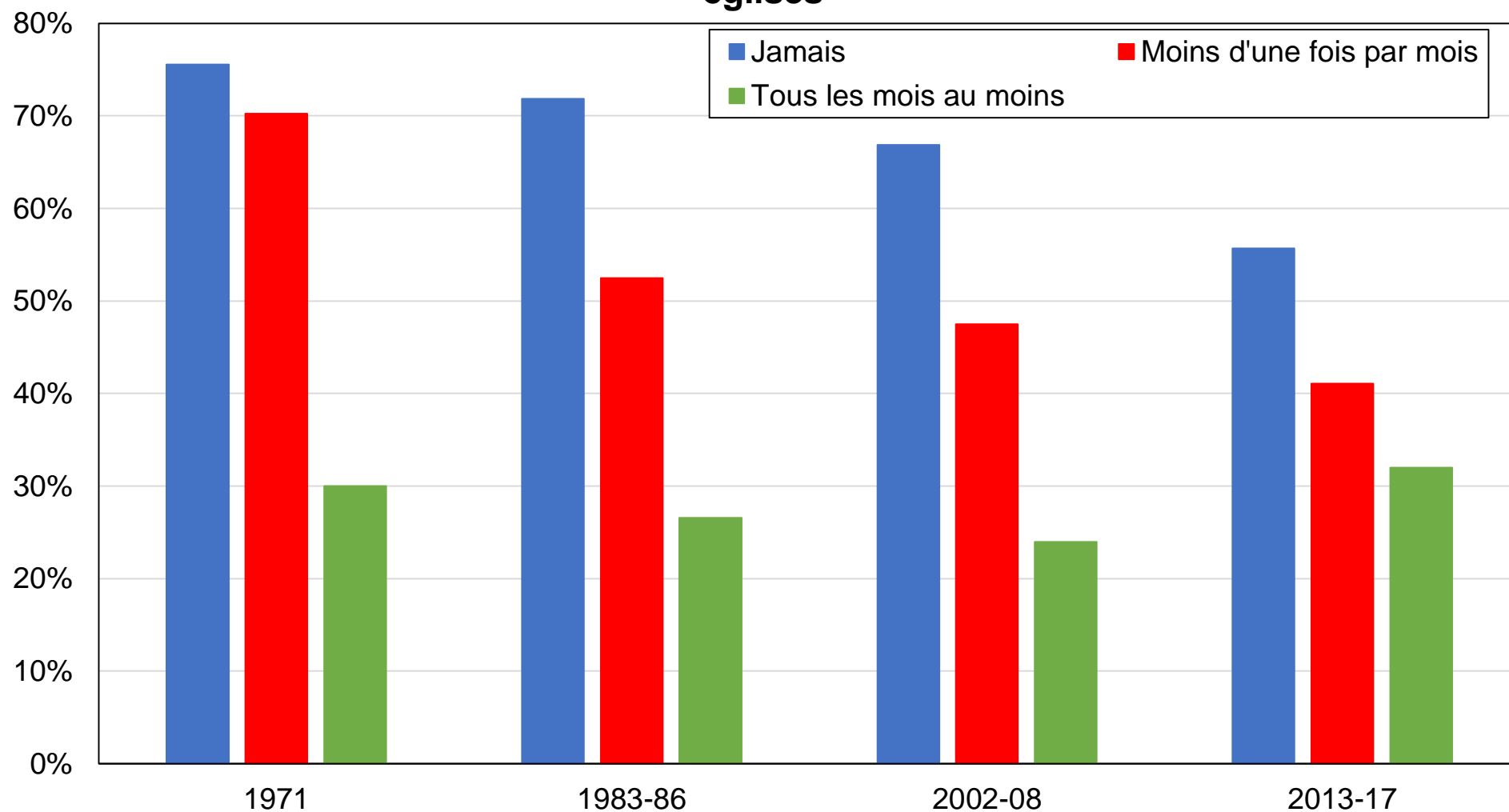

Source : calculs des auteurs à partir d'enquêtes autrichiennes.

Note : le graphique montre la part des voix obtenue par les partis SPÖ / KPÖ / Verts / NEOS par niveau de fréquentation des églises.

## Graphique DB7 - Vote SPÖ / KPÖ / Verts / NEOS par localisation rurale/urbaine

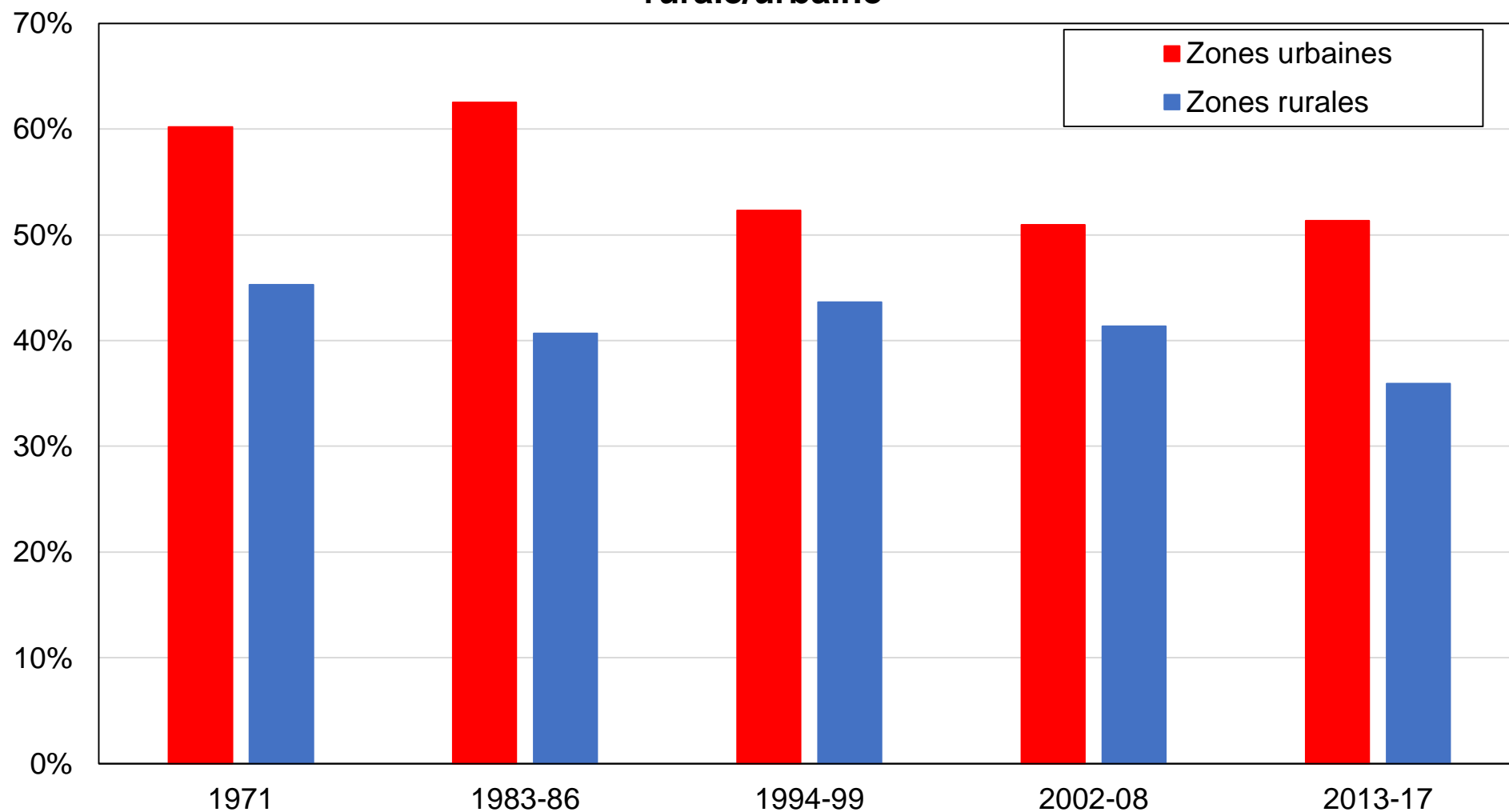

Source : calculs des auteurs à partir d'enquêtes autrichiennes.

Note : le graphique montre la part des voix obtenue par les partis SPÖ / KPÖ / Verts / NEOS par localisation rurale/urbaine.

## Graphique DB8 - Vote SPÖ / KPÖ / Verts / NEOS par genre

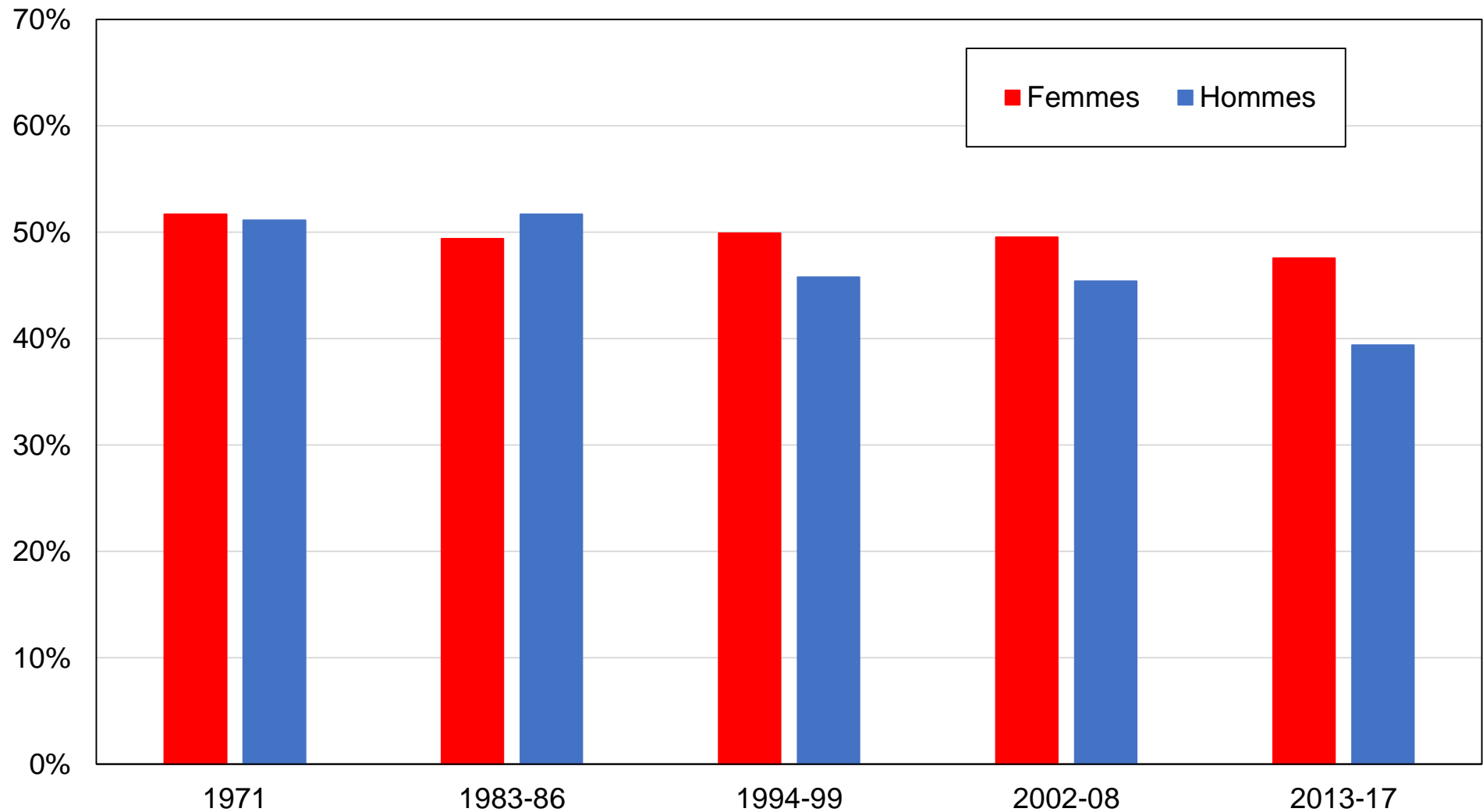

Source : calculs des auteurs à partir d'enquêtes autrichiennes.

Note : le graphique montre la part des voix obtenue par les partis SPÖ / KPÖ / Verts / NEOS par genre.

## Graphique DB9 - Vote SPÖ / KPÖ / Verts / NEOS par statut marital

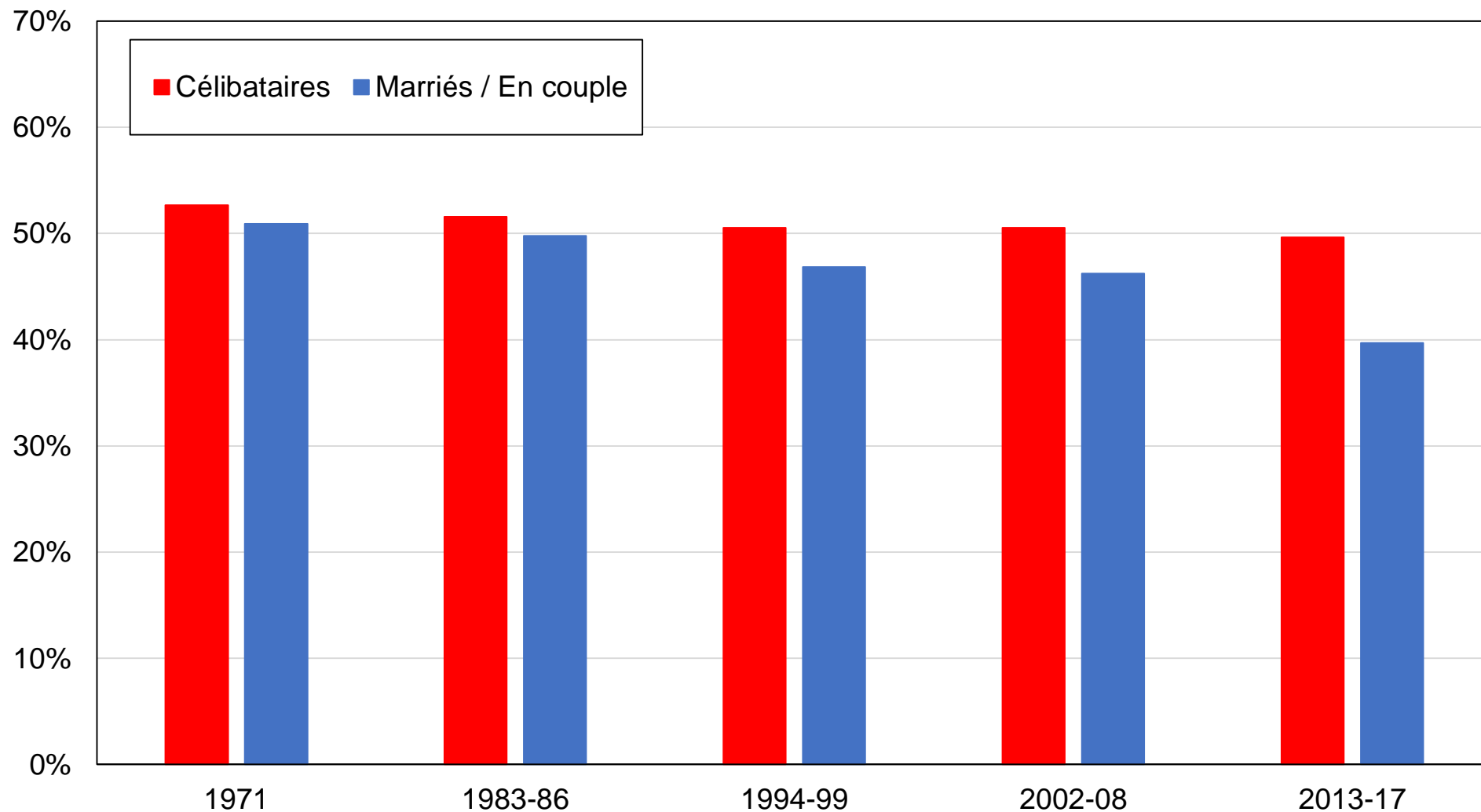

Source : calculs des auteurs à partir d'enquêtes autrichiennes.

Note : le graphique montre la part des voix obtenue par les partis SPÖ / KPÖ / Verts / NEOS par statut marital.

## Graphique DB10 - Vote for SPÖ / KPÖ / Verts / NEOS par tranche d'âge

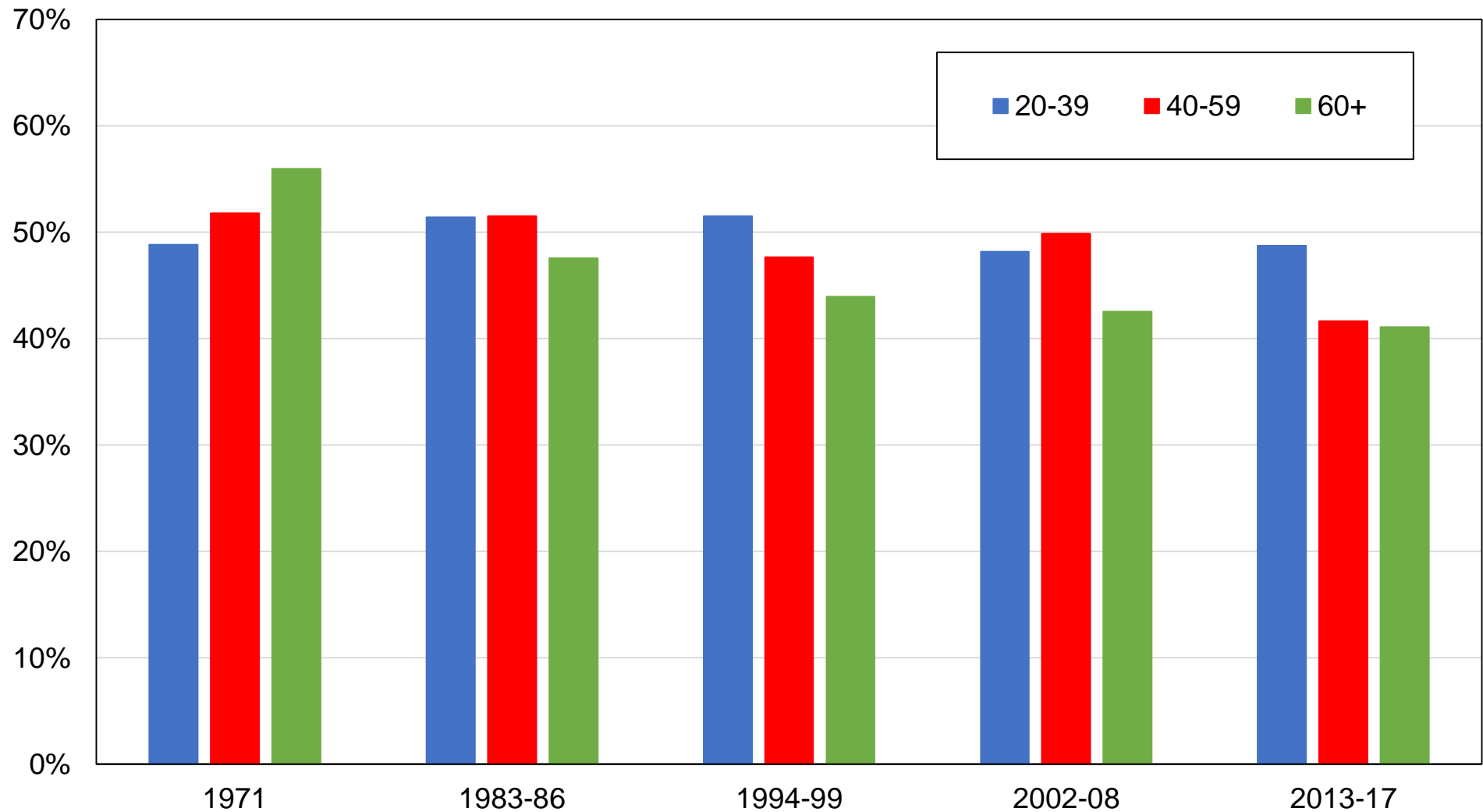

Source : calculs des auteurs à partir d'enquêtes autrichiennes.

Note : le graphique montre la part des voix obtenue par les partis SPÖ / KPÖ / Verts / NEOS par tranche d'âge.

## Graphique DC1 - Vote SPÖ / KPÖ / Verts / NEOS parmi les électeurs les plus diplômés et les plus aisés

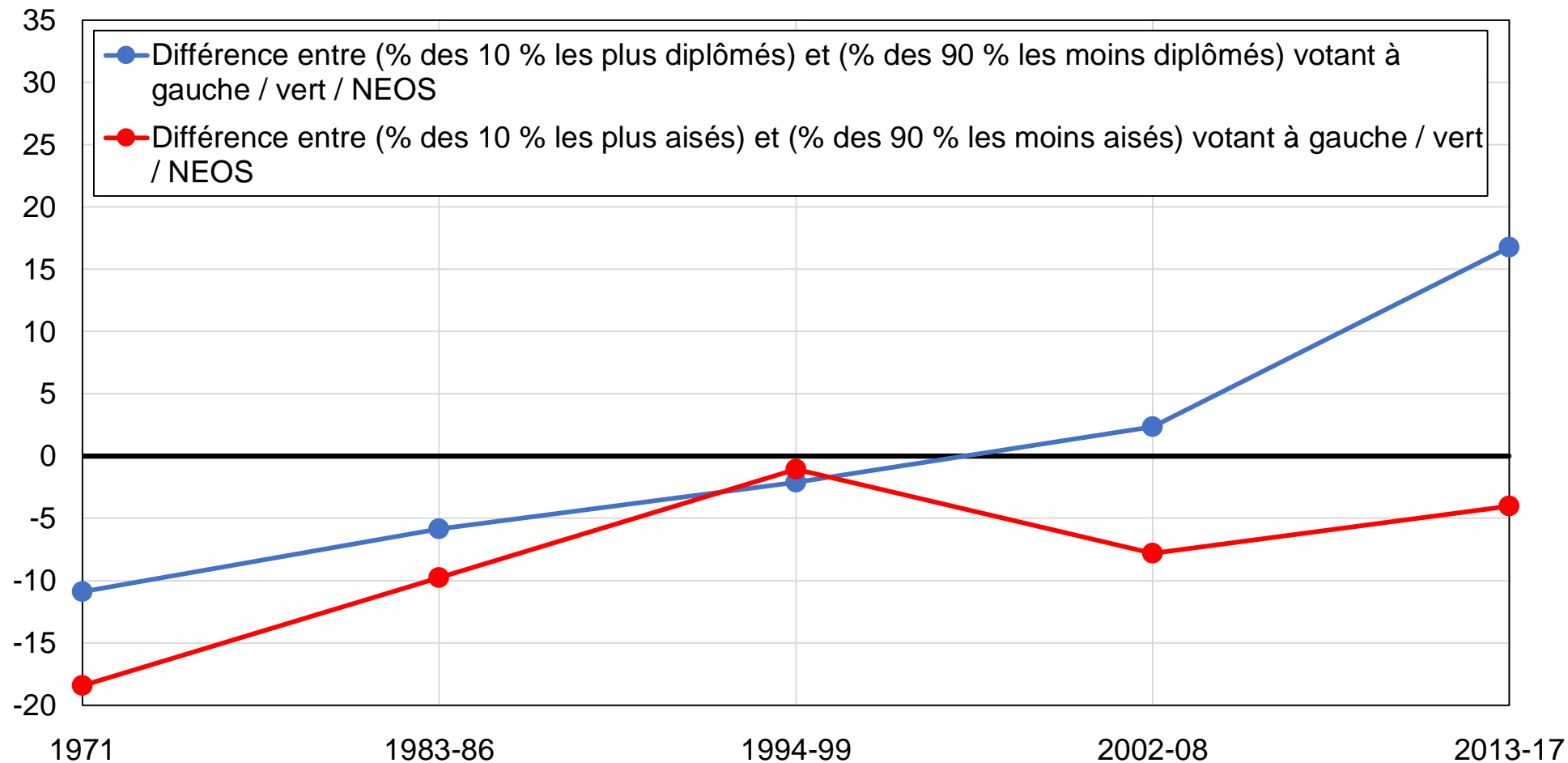

Source : calculs des auteurs à partir d'enquêtes autrichiennes.

Note : le graphique montre le soutien relatif aux partis SPÖ / KPÖ / Verts / NEOS parmi les électeurs les plus aisés et les plus diplômés.



## Graphique DC2 - Vote SPÖ / KPÖ / Verts / NEOS parmi les électeurs les plus diplômés et les plus aisés, après contrôles

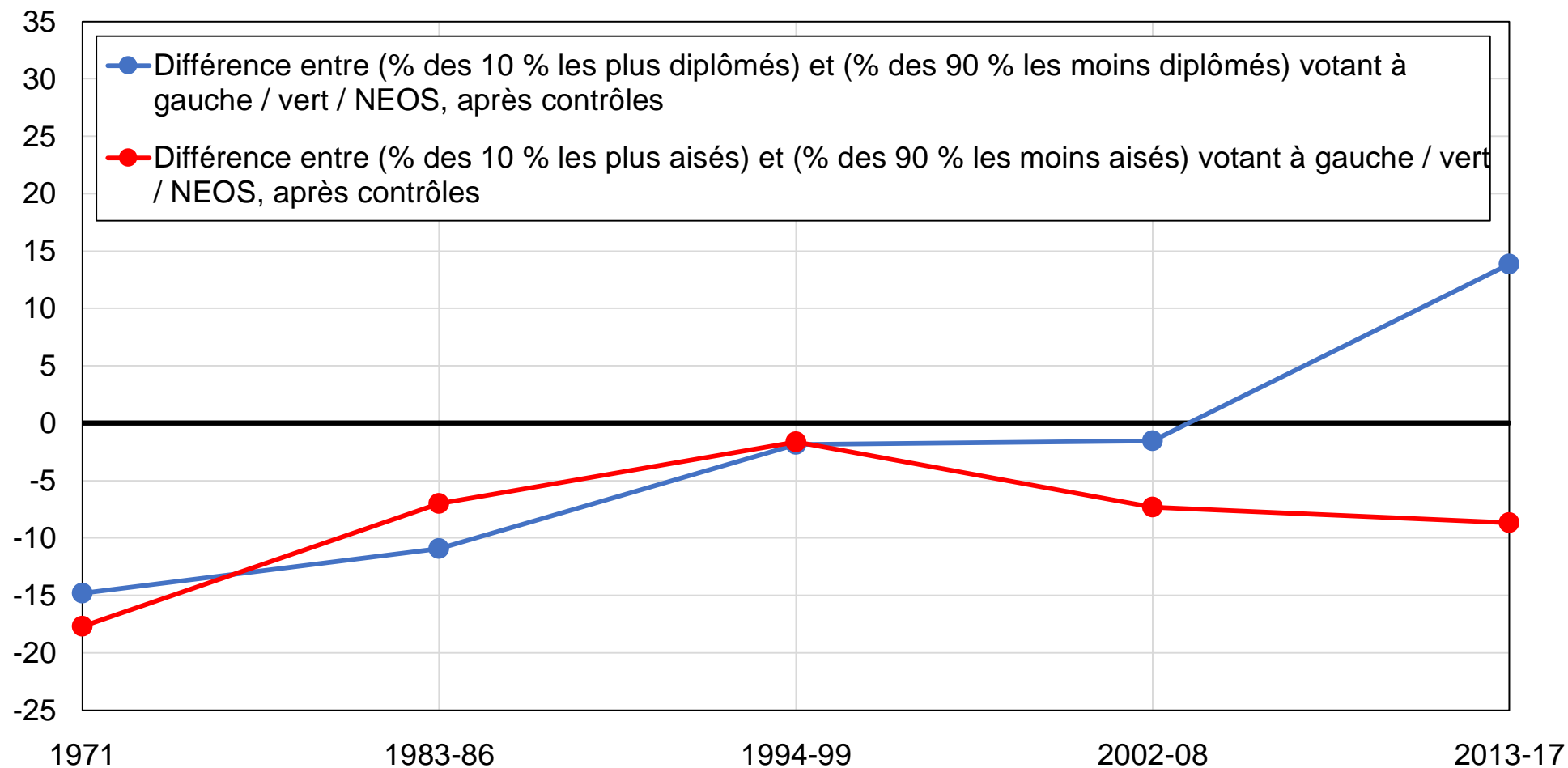

Source : calculs des auteurs à partir d'enquêtes autrichiennes.

Note : le graphique montre le soutien relatif aux partis SPÖ / KPÖ / Verts / NEOS parmi les électeurs les plus aisés et les plus diplômés, après contrôles.

## Graphique DC3 - Vote SPÖ / KPÖ / Verts / NEOS parmi les diplômés du supérieur

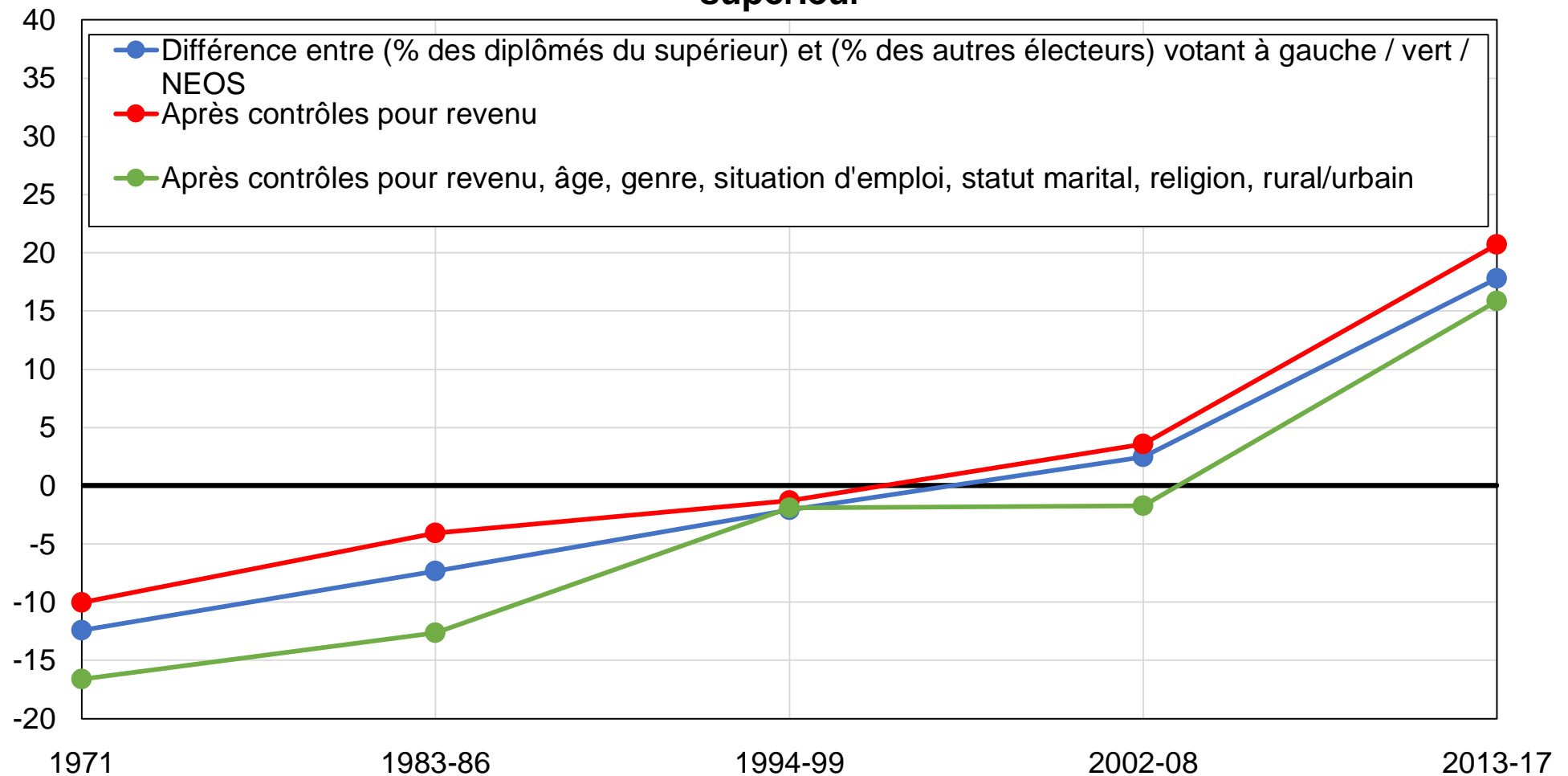

Source : calculs des auteurs à partir d'enquêtes autrichiennes.

Note : le graphique montre la différence entre la part des diplômés du supérieur et la part des autres électeurs votant pour les partis SPÖ / KPÖ / Verts / NEOS, avant et après contrôles.

## Graphique DC4 - Vote SPÖ / KPÖ / Verts / NEOS parmi les électeurs les plus diplômés

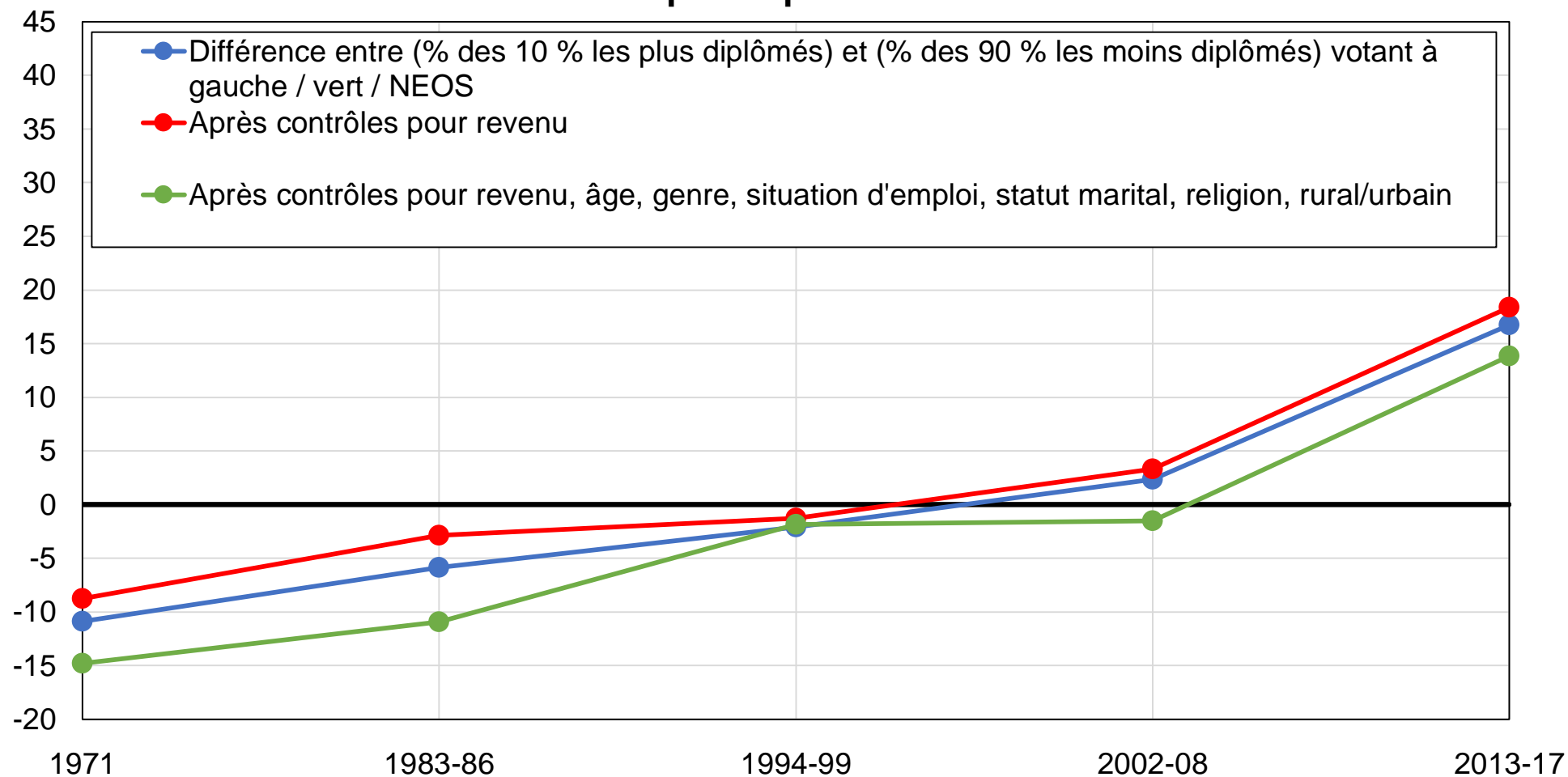

Source : calculs des auteurs à partir d'enquêtes autrichiennes.

Note : le graphique montre la différence entre la part des 10 % d'électeurs les plus diplômés et la part des autres électeurs votant pour les partis SPÖ / KPÖ / Verts / NEOS, avant et après contrôles.

## Graphique DC5 - Vote SPÖ / KPÖ / Verts / NEOS parmi les électeurs diplômés du primaire

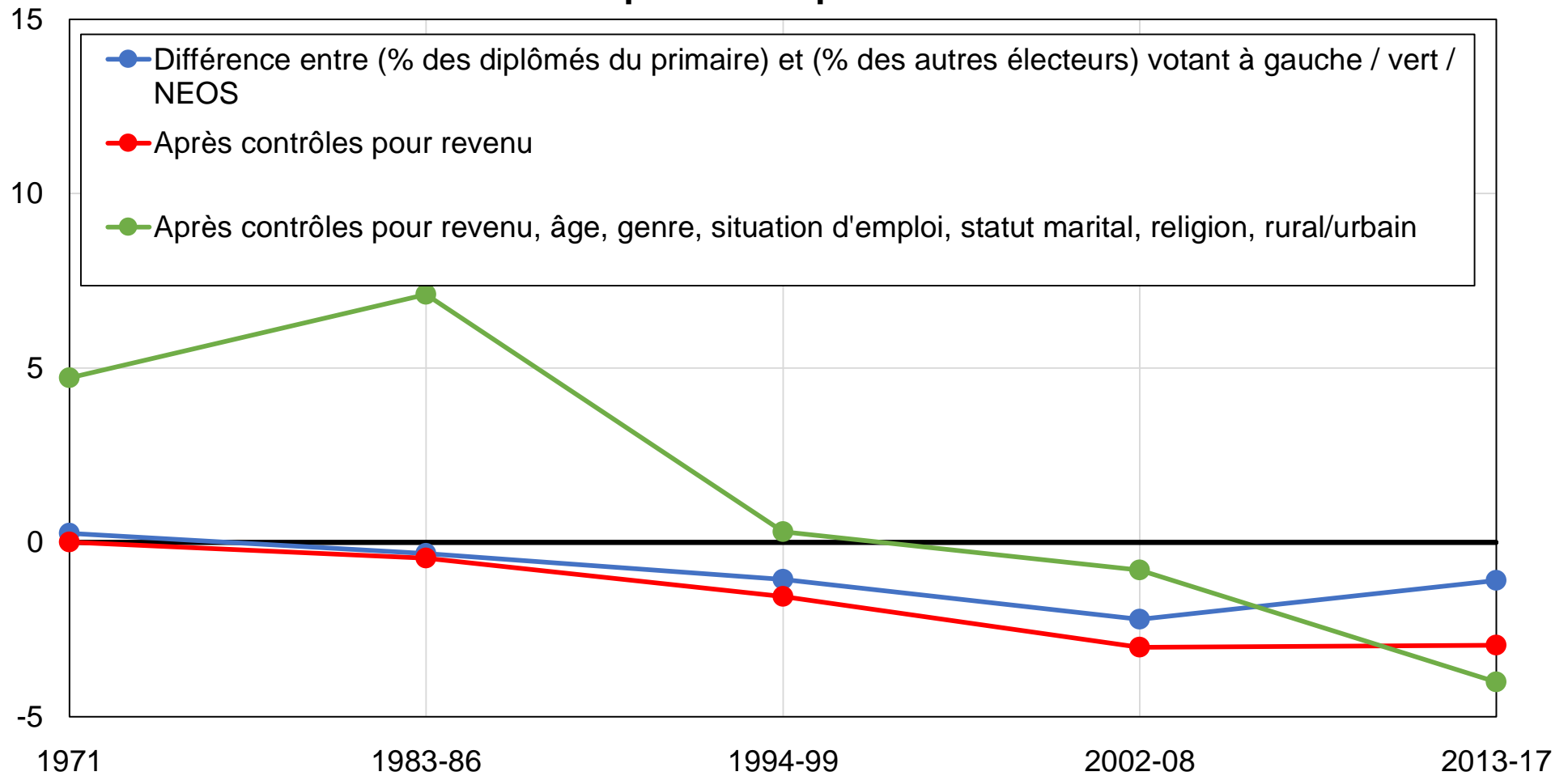

Source : calculs des auteurs à partir d'enquêtes autrichiennes.

Note : le graphique montre la différence entre la part des électeurs diplômés du primaire et la part des autres électeurs votant pour les partis SPÖ / KPÖ / Verts / NEOS, avant et après contrôles.

## Graphique DC6 - Vote SPÖ / KPÖ / Verts / NEOS parmi les électeurs les plus aisés

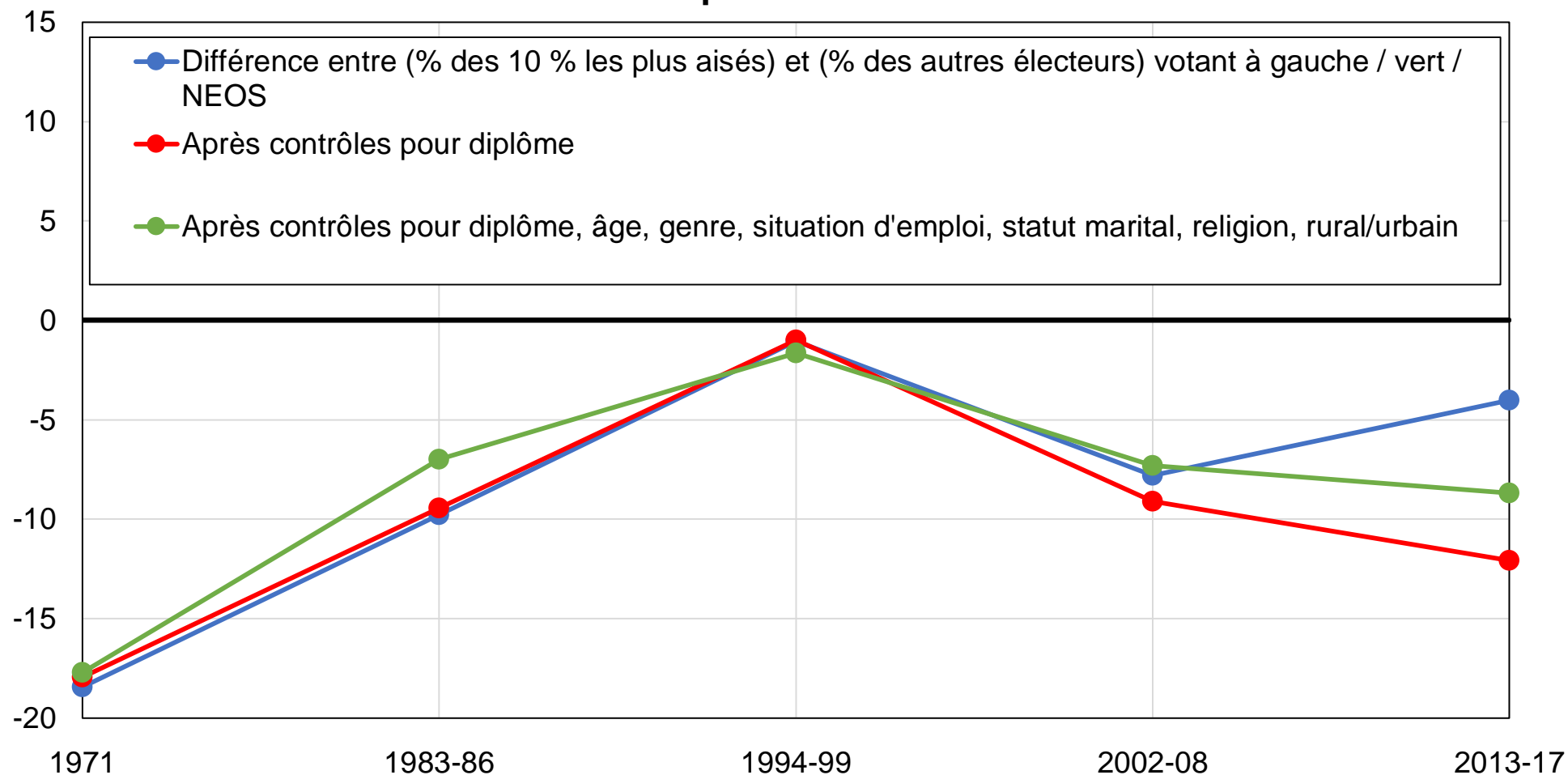

Source : calculs des auteurs à partir d'enquêtes autrichiennes.

Note : le graphique montre la différence entre la part des 10 % d'électeurs les plus aisés et la part des autres électeurs votant pour les partis SPÖ / KPÖ / Verts / NEOS, avant et après contrôles.

## Graphique DC7 - Vote SPÖ / KPÖ / Verts / NEOS parmi les électeurs sans religion

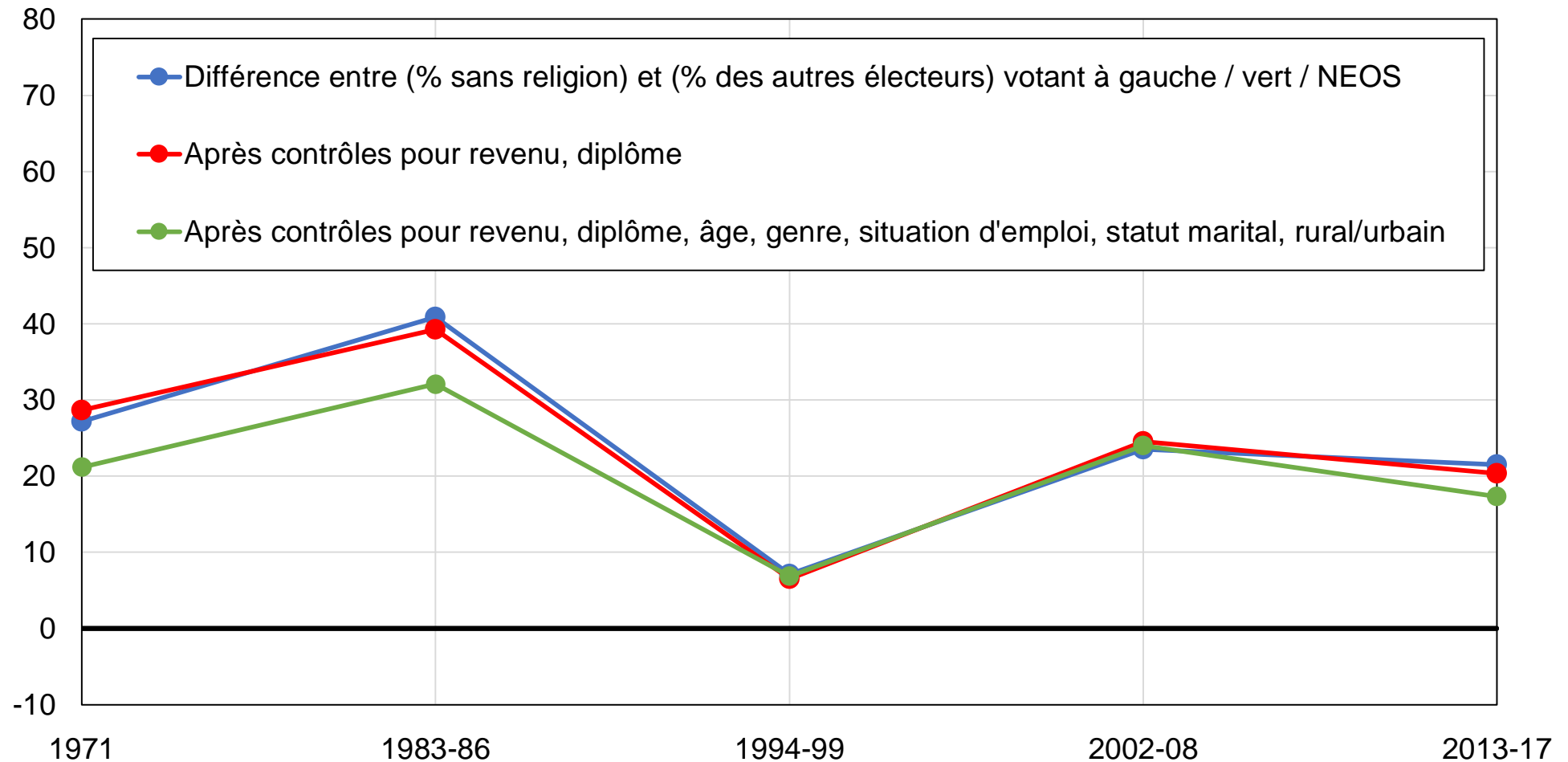

Source : calculs des auteurs à partir d'enquêtes autrichiennes.

Note : le graphique montre la différence entre la part des électeurs sans religion et la part des autres électeurs votant pour les partis SPÖ / KPÖ / Verts / NEOS, avant et après contrôles.

## Graphique DC8 - Vote SPÖ / KPÖ / Verts / NEOS parmi les électeurs catholiques

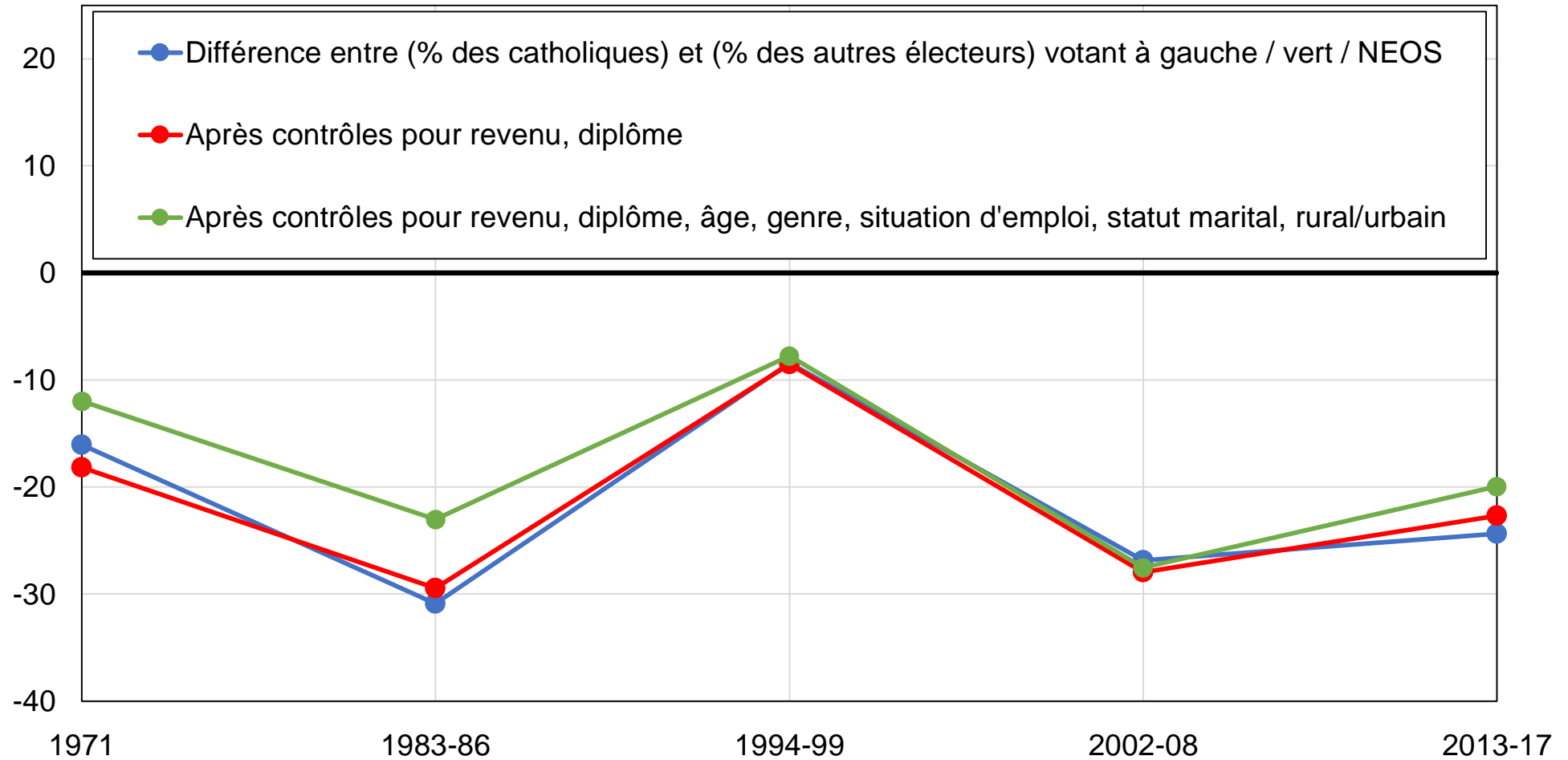

Source : calculs des auteurs à partir d'enquêtes autrichiennes.

Note : le graphique montre la différence entre la part des électeurs catholiques et la part des autres électeurs votant pour les partis SPÖ / KPÖ / Verts / NEOS, avant et après contrôles.

## Graphique DC9 - Vote SPÖ / KPÖ / Verts / NEOS parmi les électeurs non-religieux

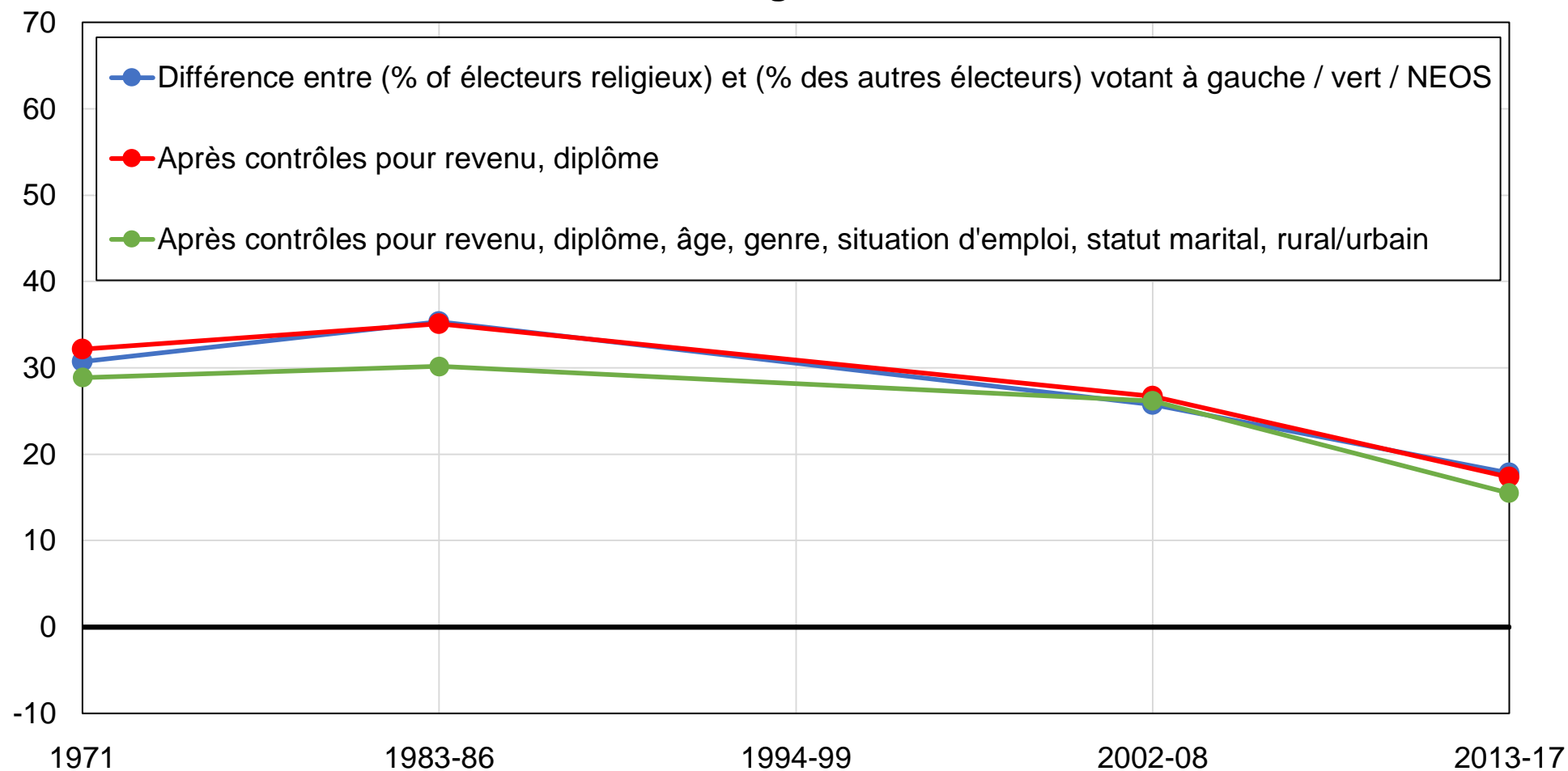

Source : calculs des auteurs à partir d'enquêtes autrichiennes.

Note : le graphique montre la différence entre la part des électeurs ne se rendant jamais à l'église et la part des autres électeurs votant pour les partis SPÖ / KPÖ / Verts / NEOS, avant et après contrôles.



## Graphique DC10 - Vote SPÖ / KPÖ / Verts / NEOS parmi les femmes

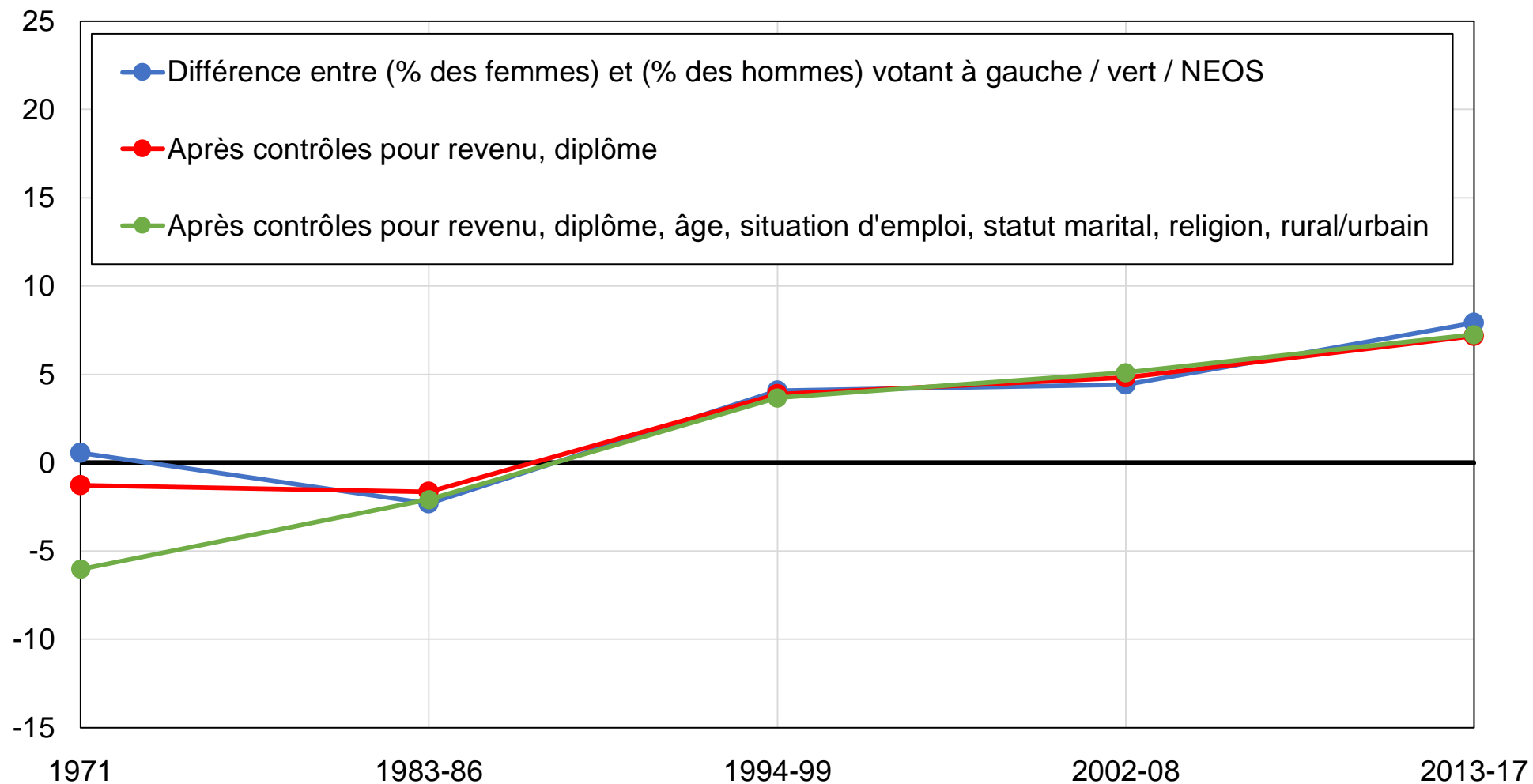

Source : calculs des auteurs à partir d'enquêtes autrichiennes.

Note : le graphique montre la différence entre la part des femmes et la part des hommes votant pour les partis SPÖ / KPÖ / Verts / NEOS, avant et après contrôles.

## Graphique DC11 - Vote SPÖ / KPÖ / Verts / NEOS parmi les électeurs les plus jeunes

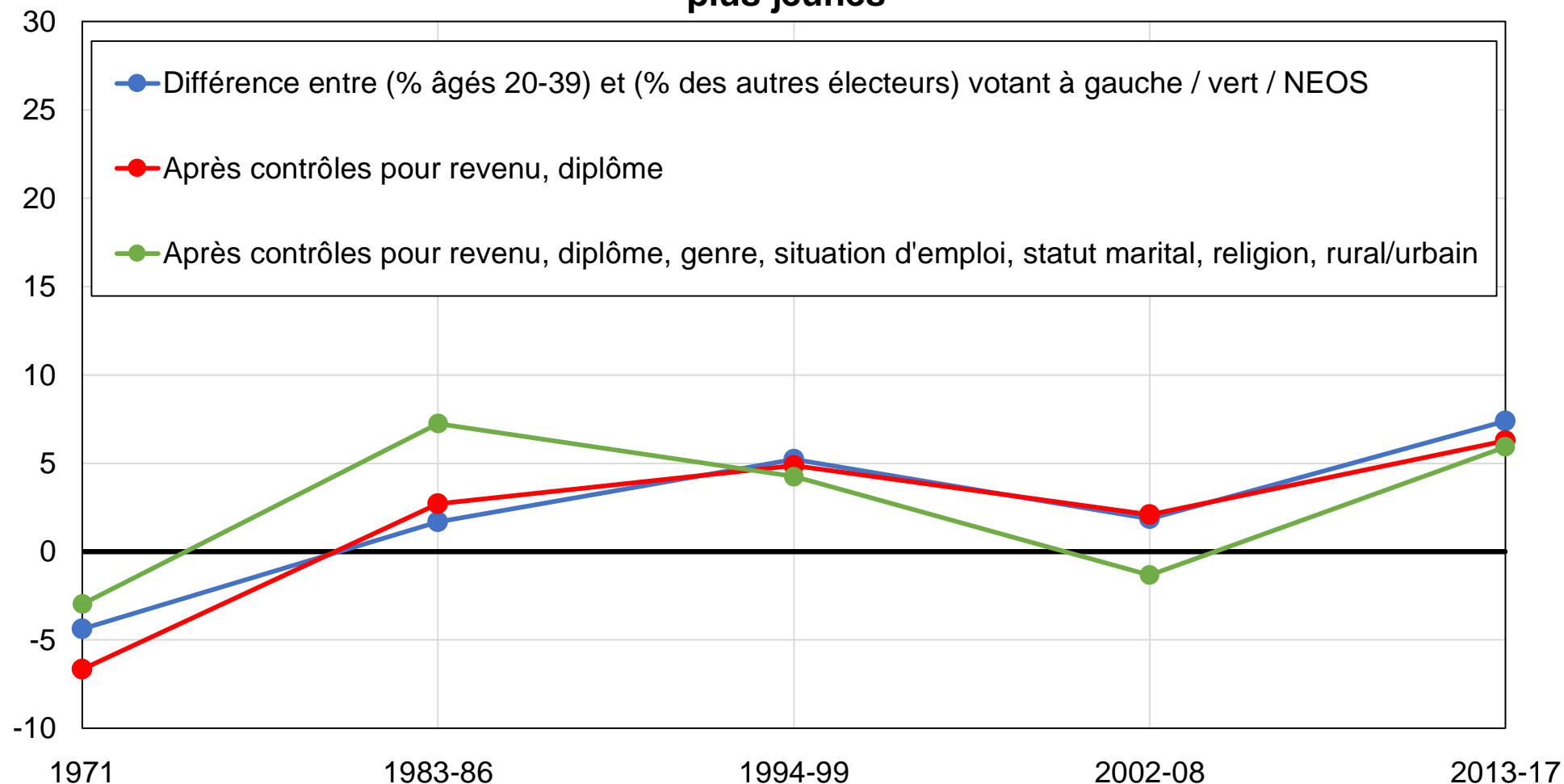

Source : calculs des auteurs à partir d'enquêtes autrichiennes.

Note : le graphique montre la différence entre la part des électeurs âgés de 20 à 39 ans et la part des électeurs âgés de plus de 40 ans votant pour les partis SPÖ / KPÖ / Verts / NEOS, avant et après contrôles.

## Graphique DC12 - Vote SPÖ / KPÖ / Verts / NEOS dans les zones rurales

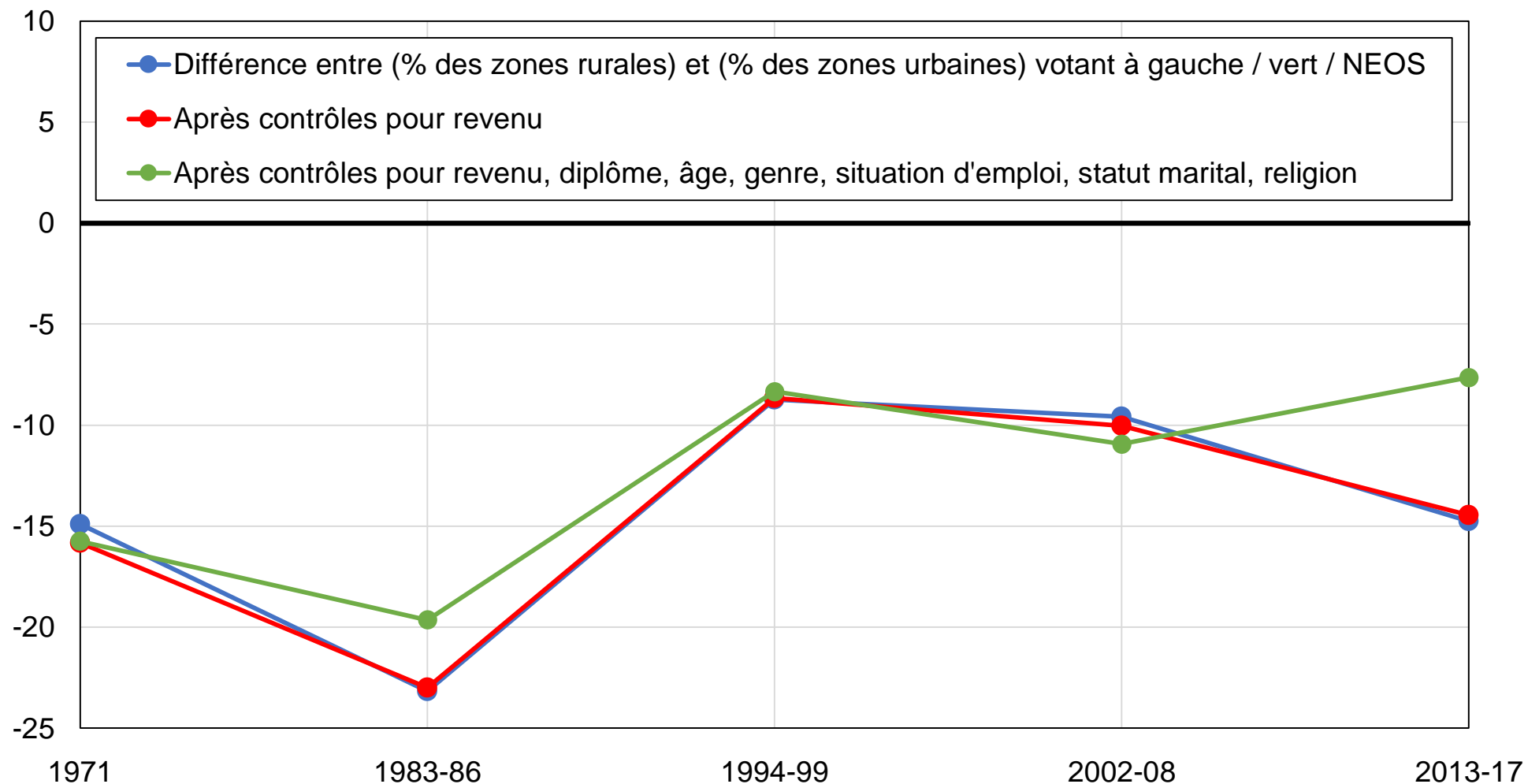

Source : calculs des auteurs à partir d'enquêtes autrichiennes.

Note : le graphique montre la différence entre la part des zones rurales et la part des zones urbaines votant pour les partis SPÖ / KPÖ / Verts / NEOS, avant et après contrôles.

## Graphique DC13 - Clivages liés au diplôme en Autriche

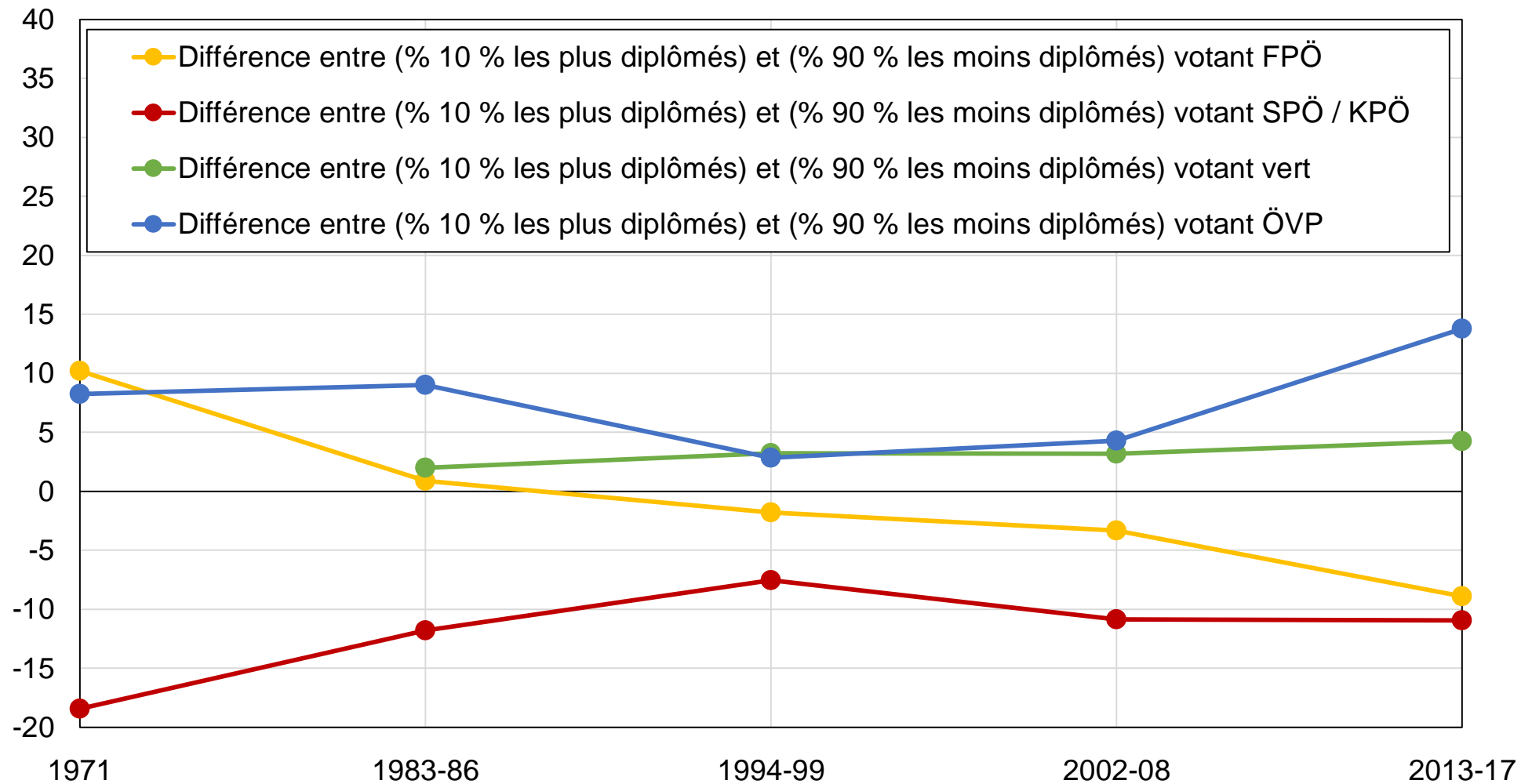

Source : calculs des auteurs à partir d'enquêtes autrichiennes.

Note : le graphique montre le soutien relatif des électeurs les plus diplômés pour les partis FPÖ, SPÖ/KPÖ, Verts et ÖVP.

## Graphique DC14 - Clivages liés au revenu en Autriche

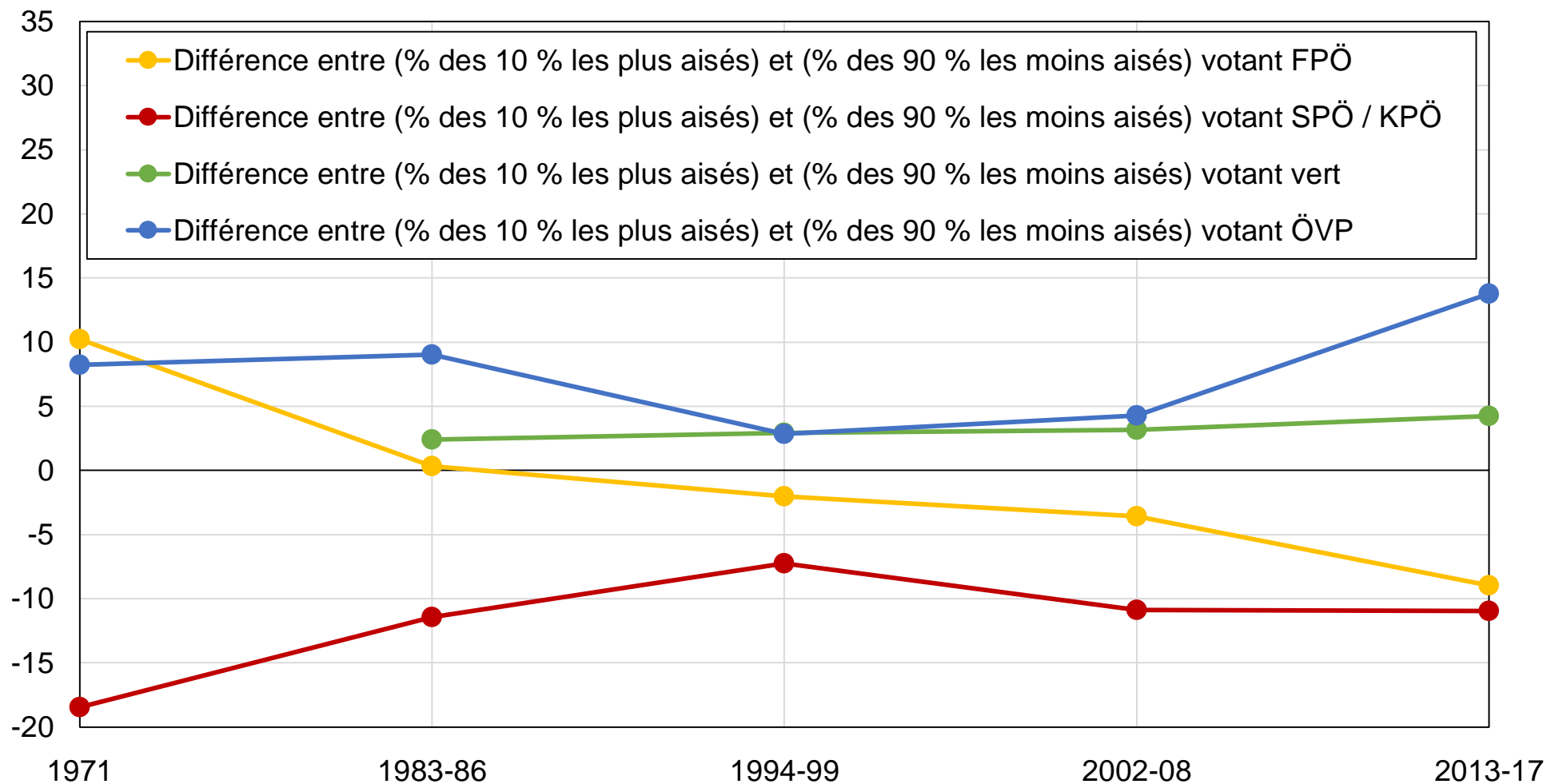

Source : calculs des auteurs à partir d'enquêtes autrichiennes.

Note : le graphique montre le soutien relatif des électeurs les plus aisés pour les partis FPÖ, SPÖ/KPÖ, Verts et ÖVP.

## Graphique DD1 - Vote SPÖ / KPÖ par niveau de diplôme

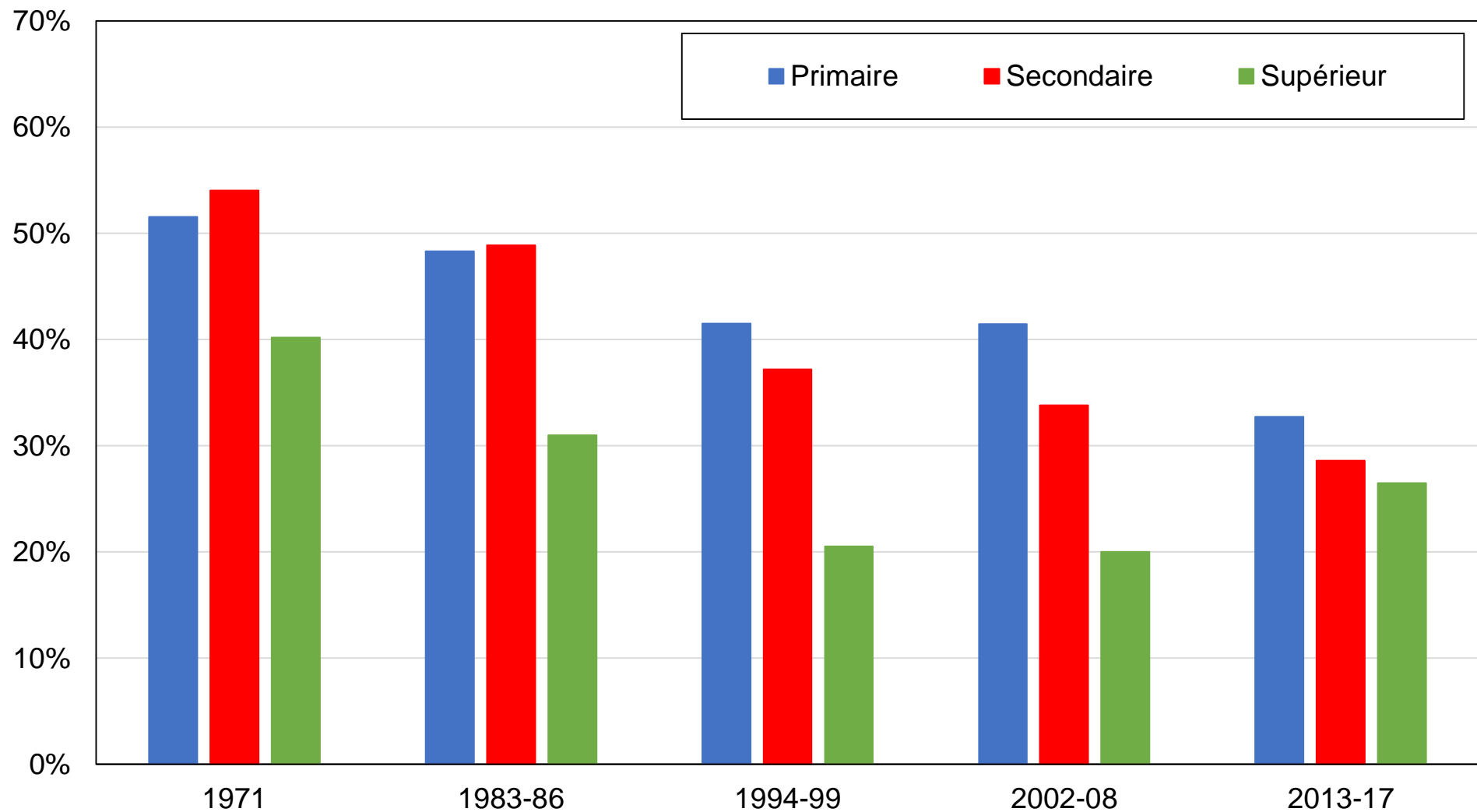

Source : calculs des auteurs à partir d'enquêtes autrichiennes.

Note : le graphique montre la part des voix obtenue par le SPÖ / KPÖ par niveau de diplôme.

## Graphique DD2 - Vote SPÖ / KPÖ par groupe d'éducation

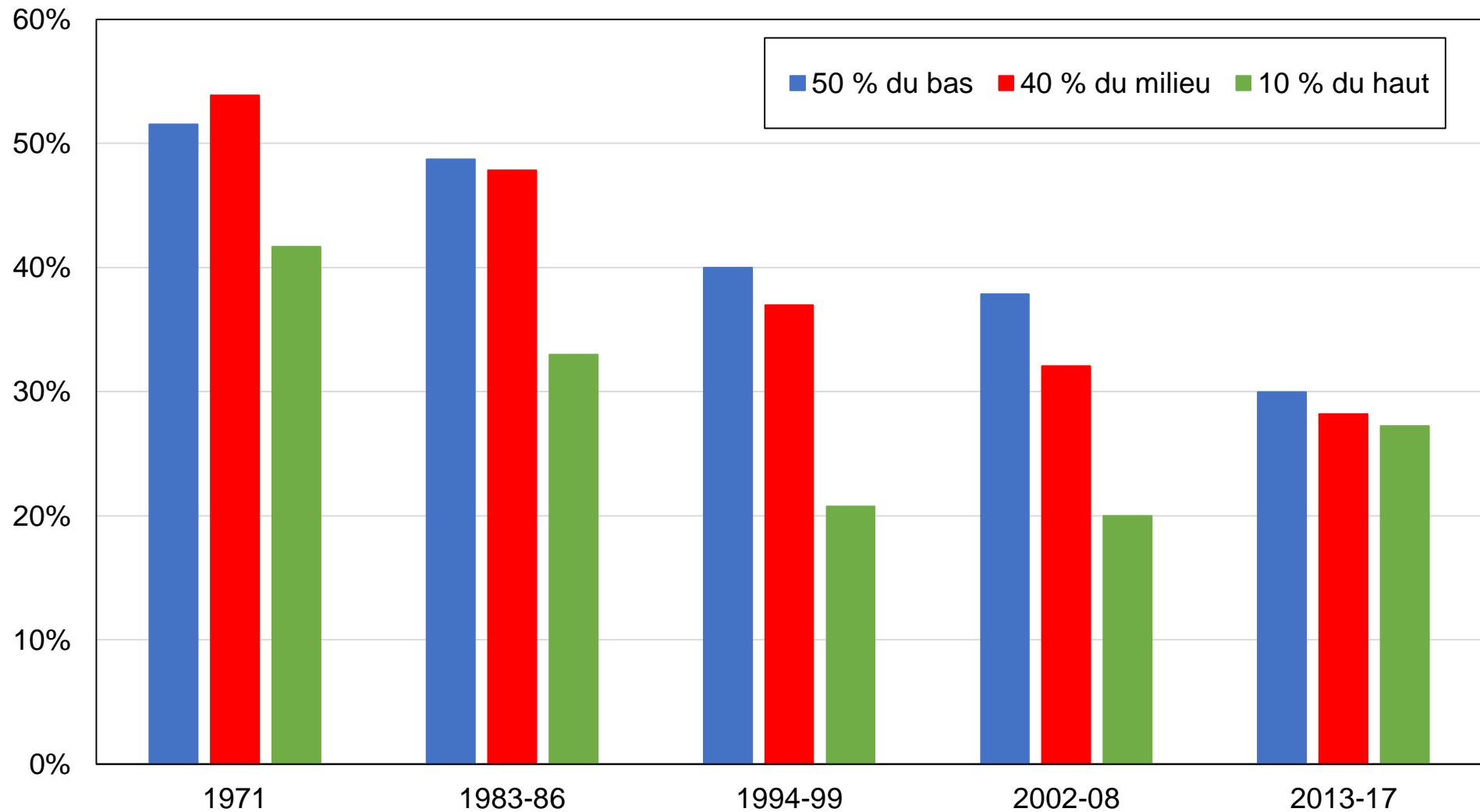

Source : calculs des auteurs à partir d'enquêtes autrichiennes.

Note : le graphique montre la part des voix obtenue par le SPÖ / KPÖ par groupe d'éducation.

### Graphique DD3 - Vote SPÖ / KPÖ par groupe de revenu

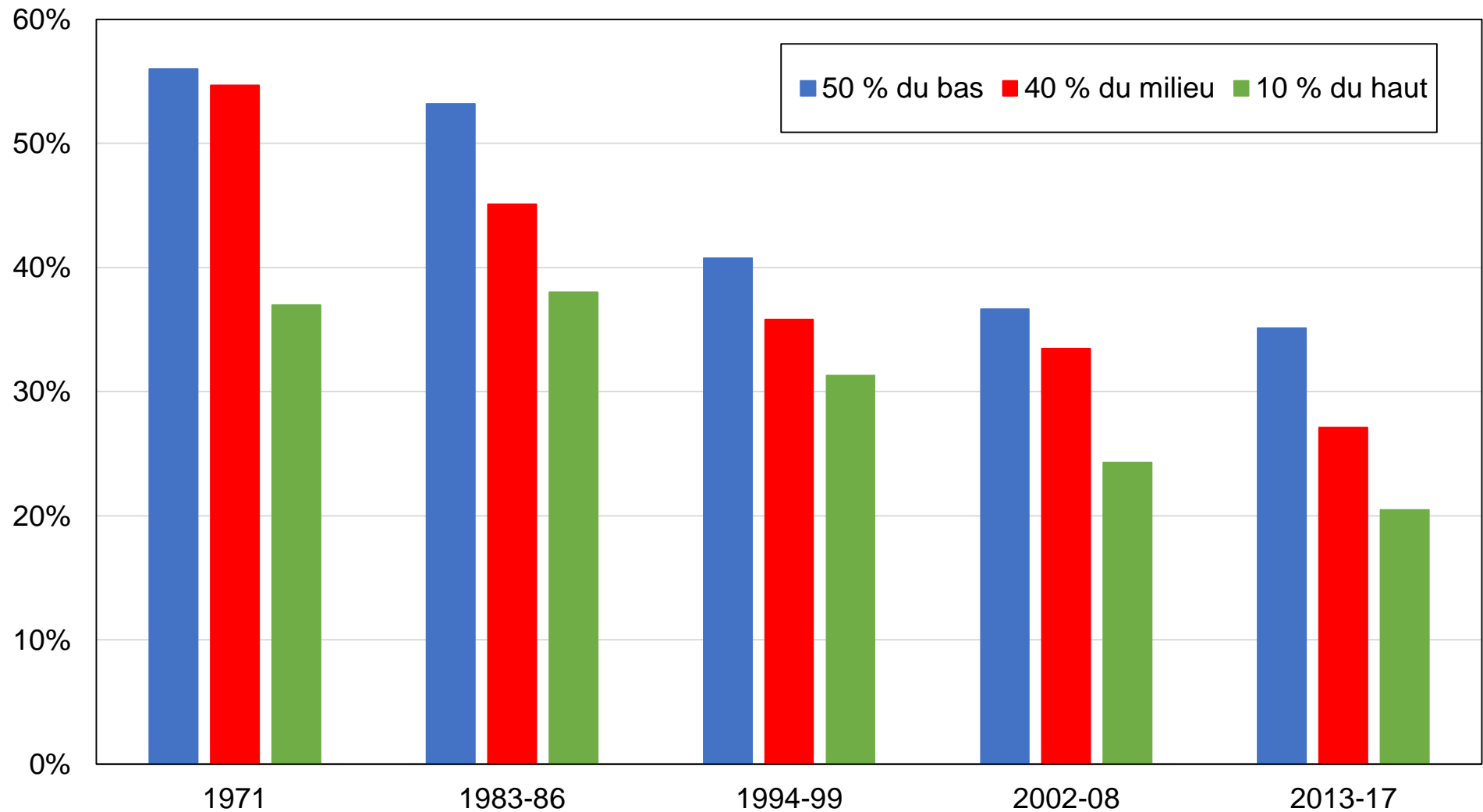

Source : calculs des auteurs à partir d'enquêtes autrichiennes.

Note : le graphique montre la part des voix obtenue par le SPÖ / KPÖ par groupe de revenu.



## Graphique DD4 - Vote SPÖ / KPÖ par appartenance religieuse

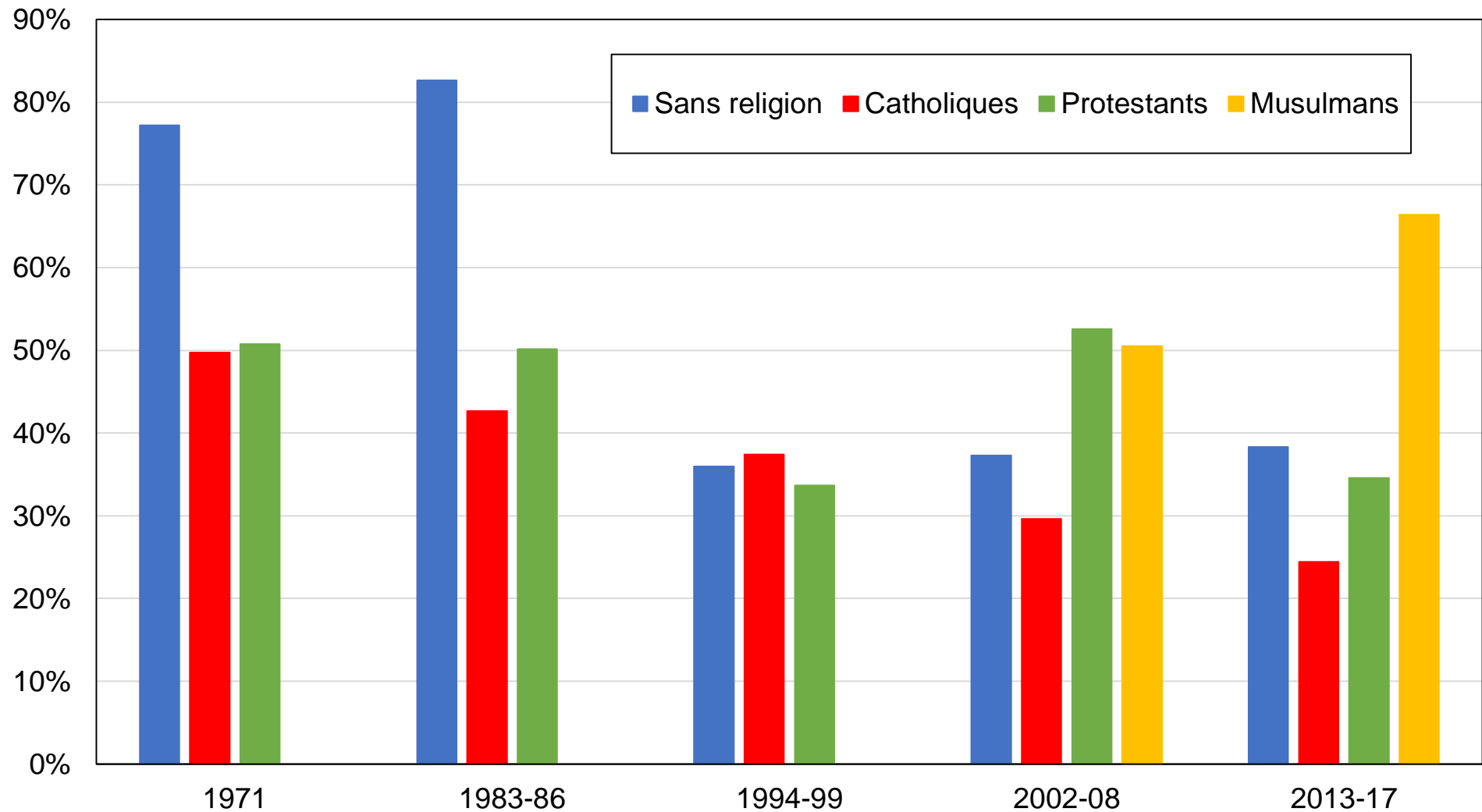

Source : calculs des auteurs à partir d'enquêtes autrichiennes.

Note : le graphique montre la part des voix obtenue par le SPÖ / KPÖ par appartenance religieuse.

## Graphique DD5 - Vote SPÖ / KPÖ par genre

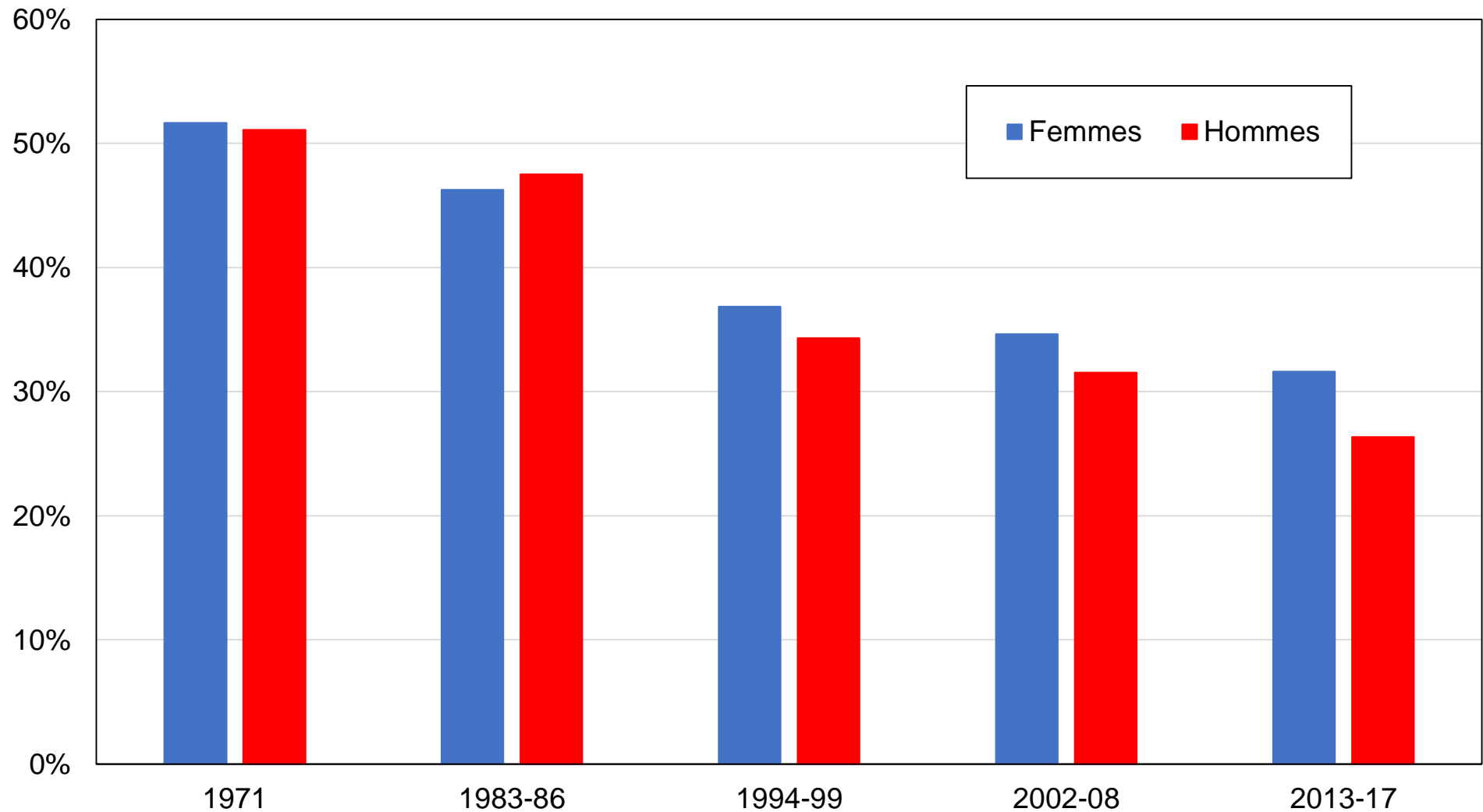

Source : calculs des auteurs à partir d'enquêtes autrichiennes.

Note : le graphique montre la part des voix obtenue par le SPÖ / KPÖ par genre.

## Graphique DD6 - Vote pour les Verts par niveau de diplôme

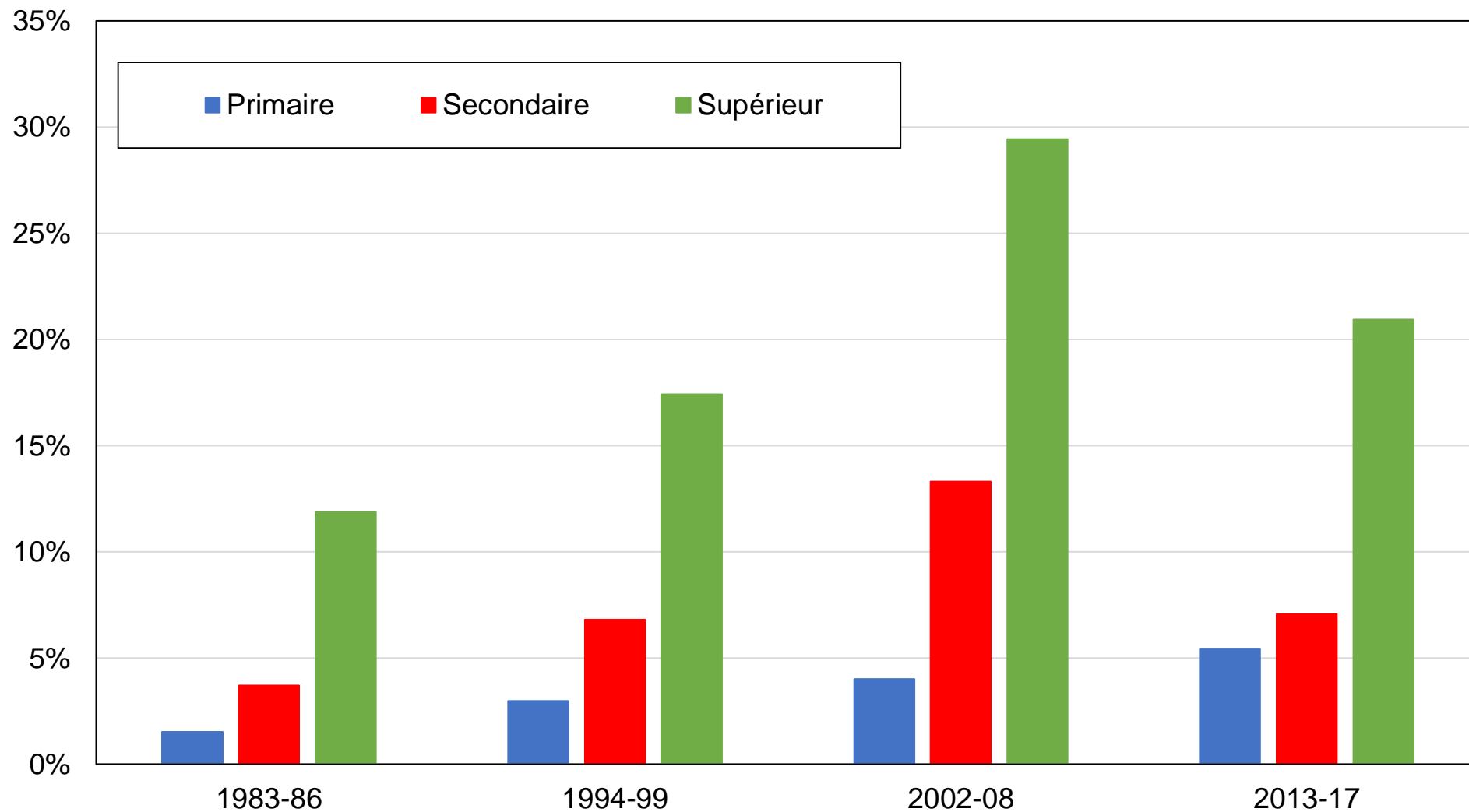

Source : calculs des auteurs à partir d'enquêtes autrichiennes.

Note : le graphique montre la part des voix obtenue par les Verts par niveau de diplôme.

## Graphique DD7 - Vote pour les Verts par groupe d'éducation

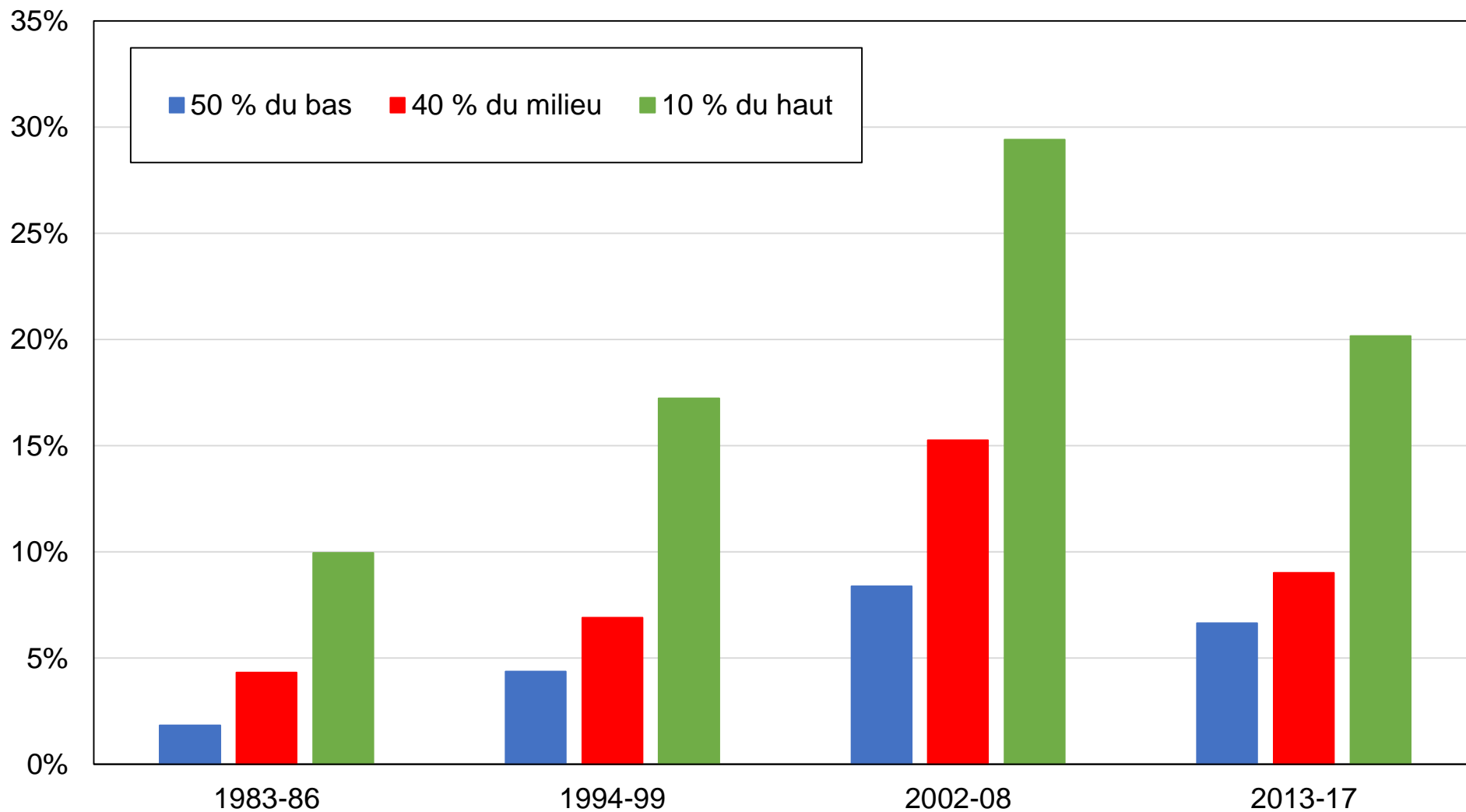

Source : calculs des auteurs à partir d'enquêtes autrichiennes.

Note : le graphique montre la part des voix obtenue par les Verts par groupe d'éducation.

## Graphique DD8 - Vote pour les Verts par groupe de revenu

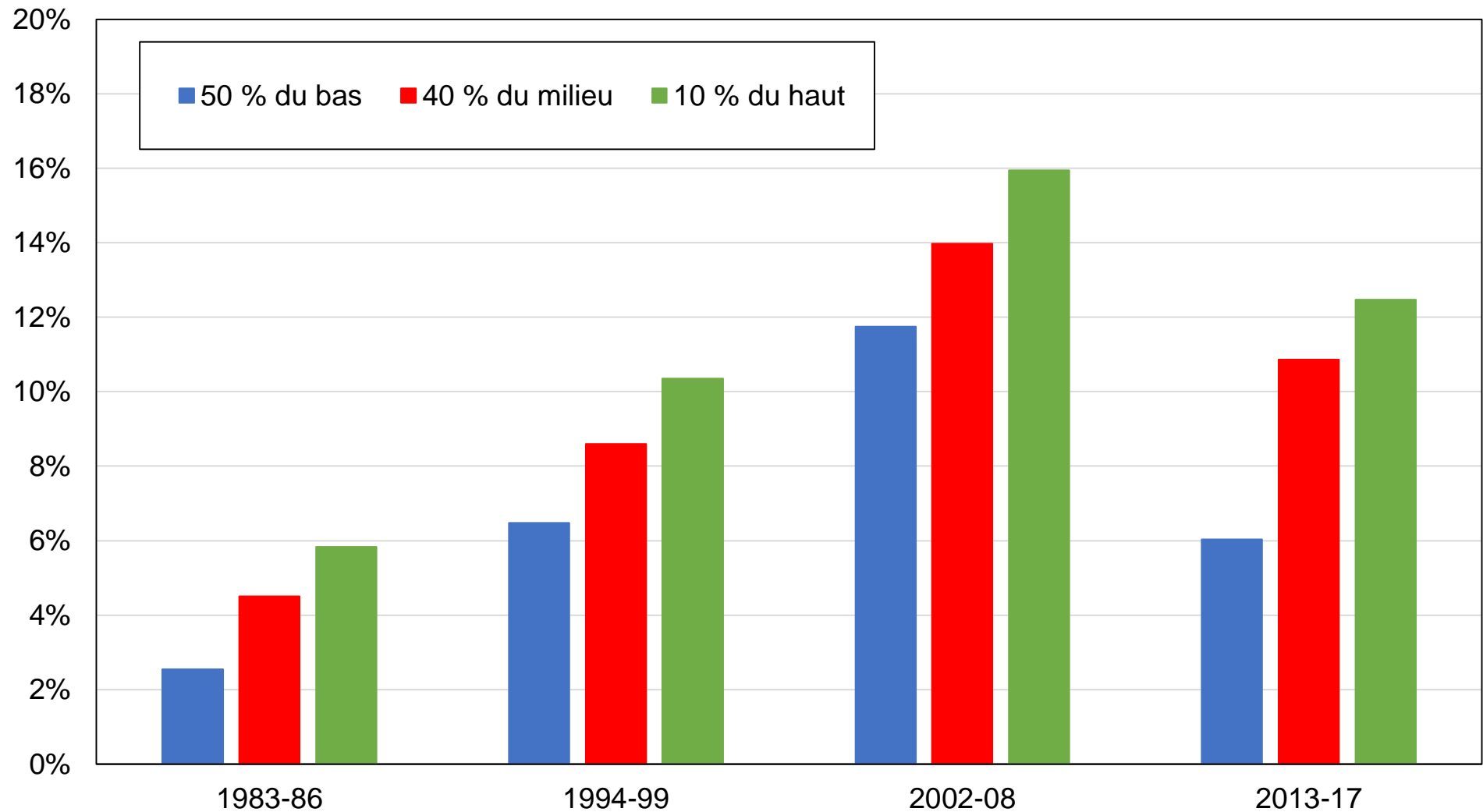

Source : calculs des auteurs à partir d'enquêtes autrichiennes.

Note : le graphique montre la part des voix obtenue par les Verts par groupe de revenu.

## Graphique DD9 - Vote pour les Verts par appartenance religieuse

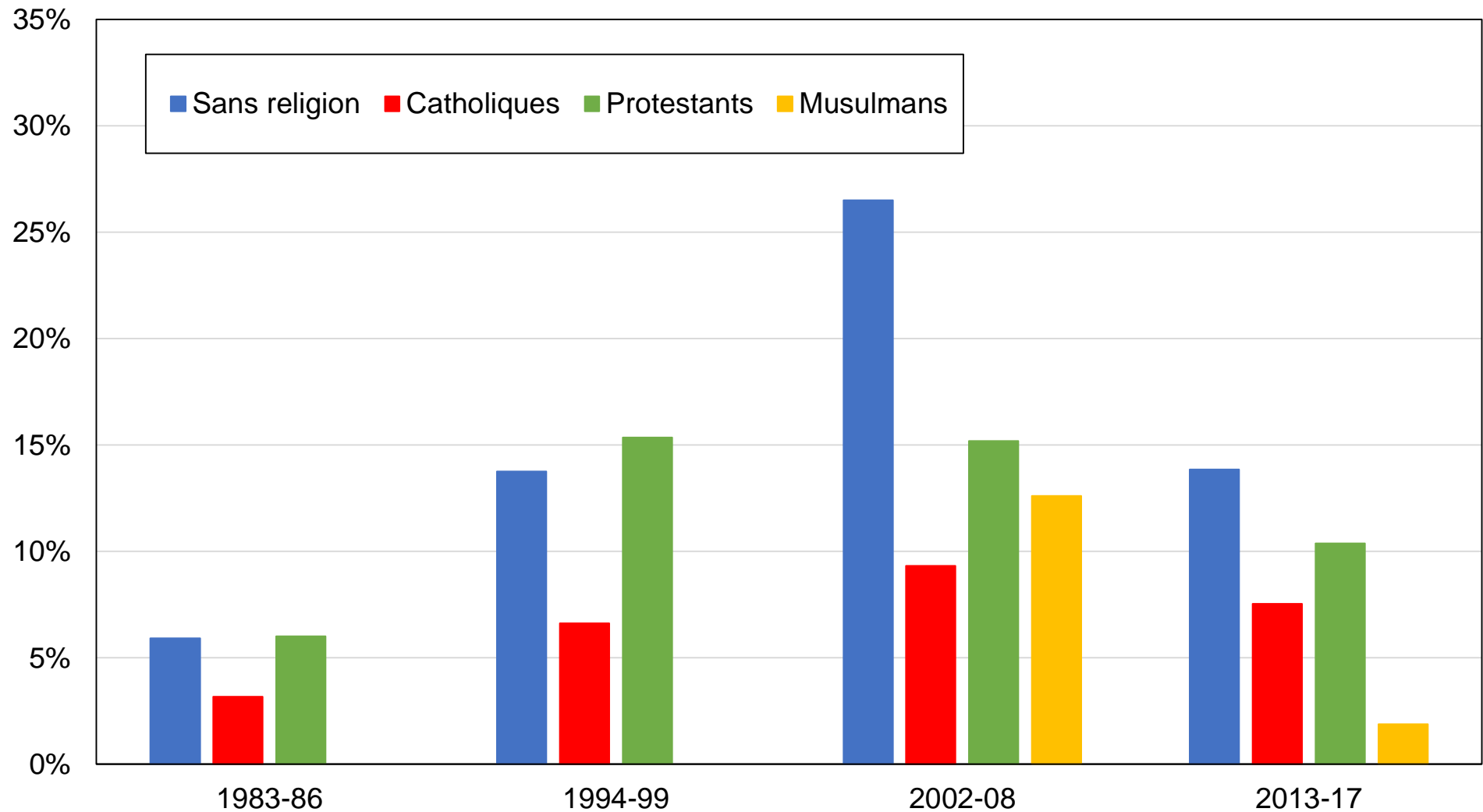

Source : calculs des auteurs à partir d'enquêtes autrichiennes.

Note : le graphique montre la part des voix obtenue par les Verts par appartenance religieuse.

## Graphique DD10 - Vote pour les Verts par genre

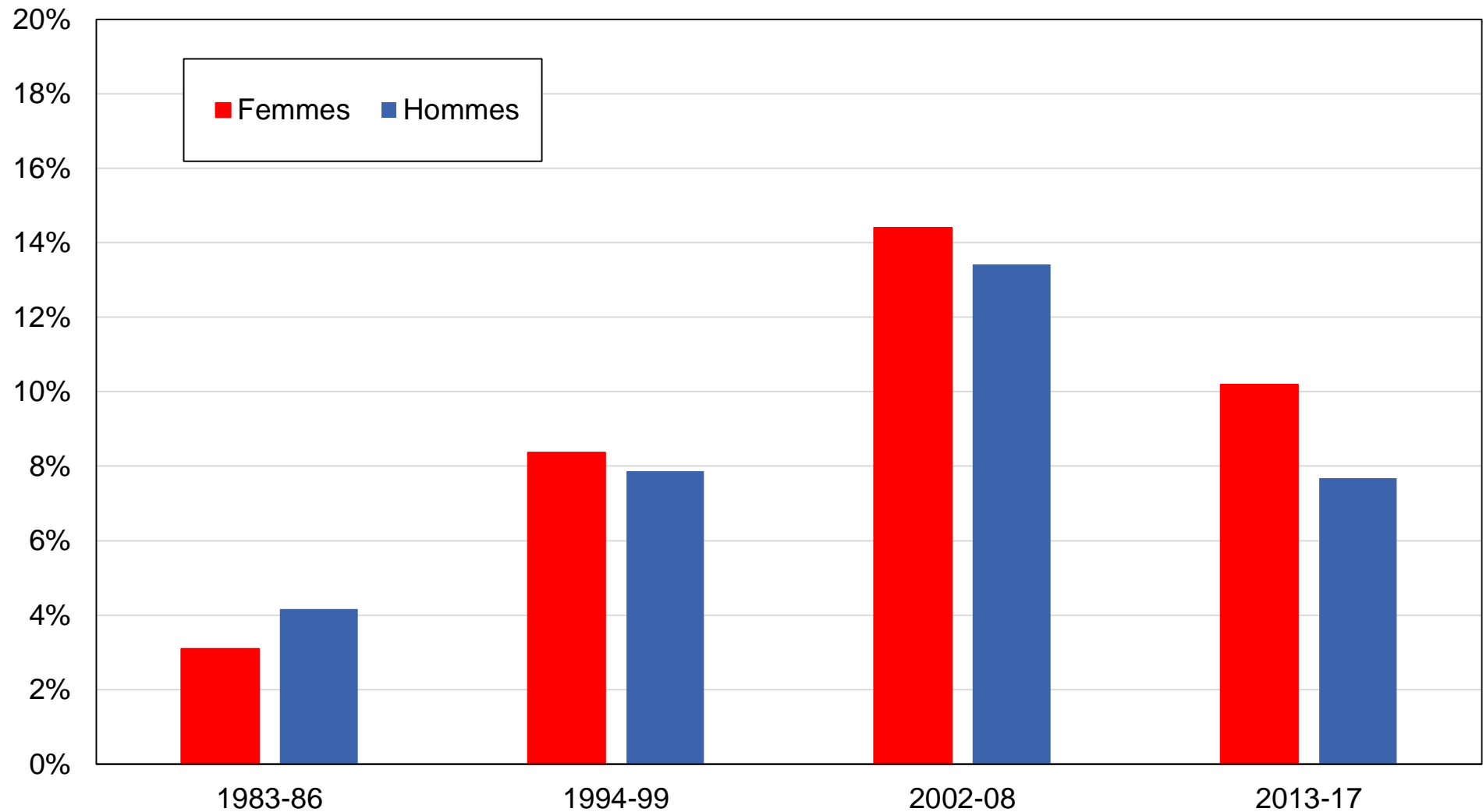

Source : calculs des auteurs à partir d'enquêtes autrichiennes.

Note : le graphique montre la part des voix obtenue par les Verts par genre.

## Graphique DD11 - Vote ÖVP par niveau de diplôme

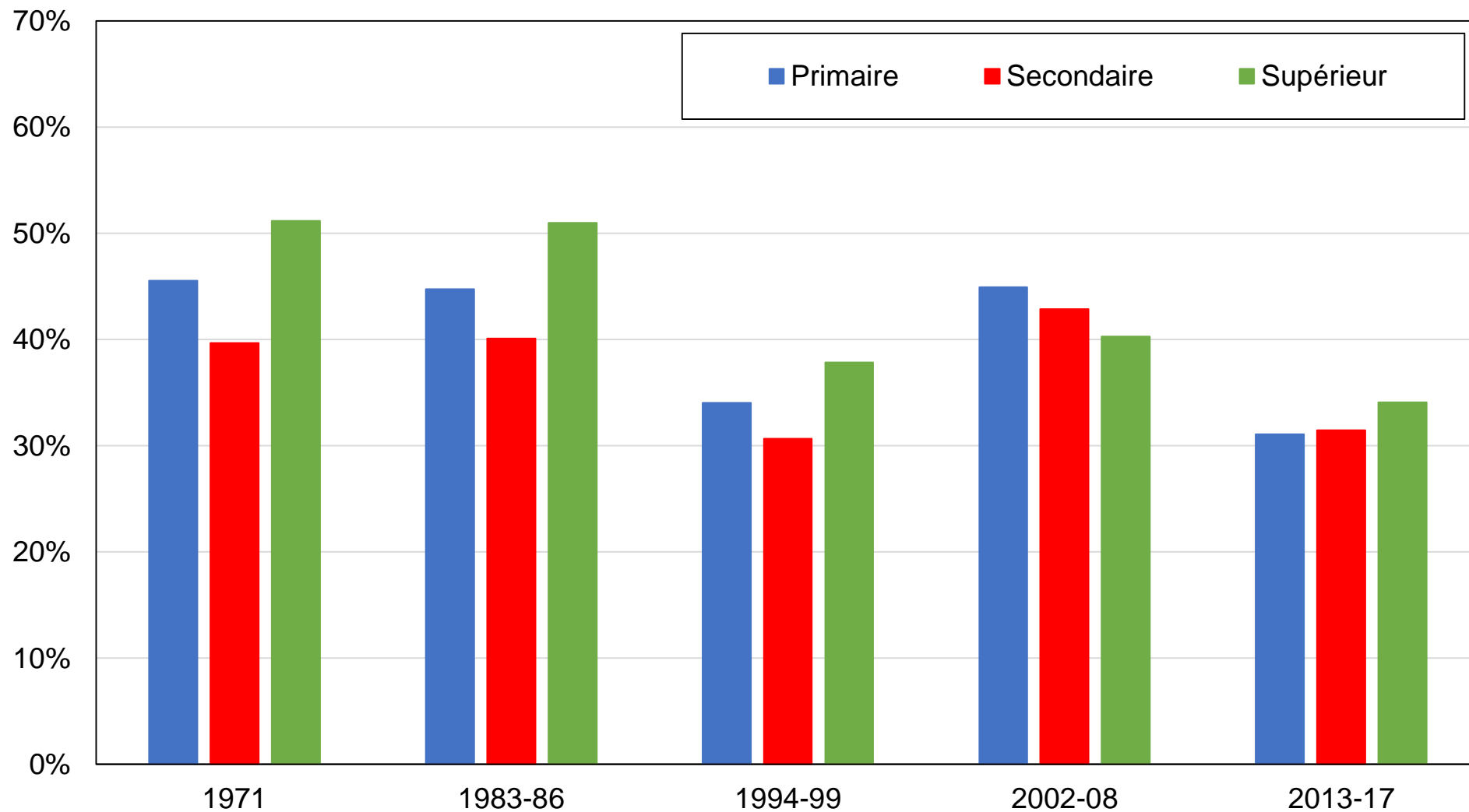

Source : calculs des auteurs à partir d'enquêtes autrichiennes.

Note : le graphique montre la part des voix obtenue par l'ÖVP par niveau de diplôme.



## Graphique DD12 - Vote ÖVP par groupe d'éducation

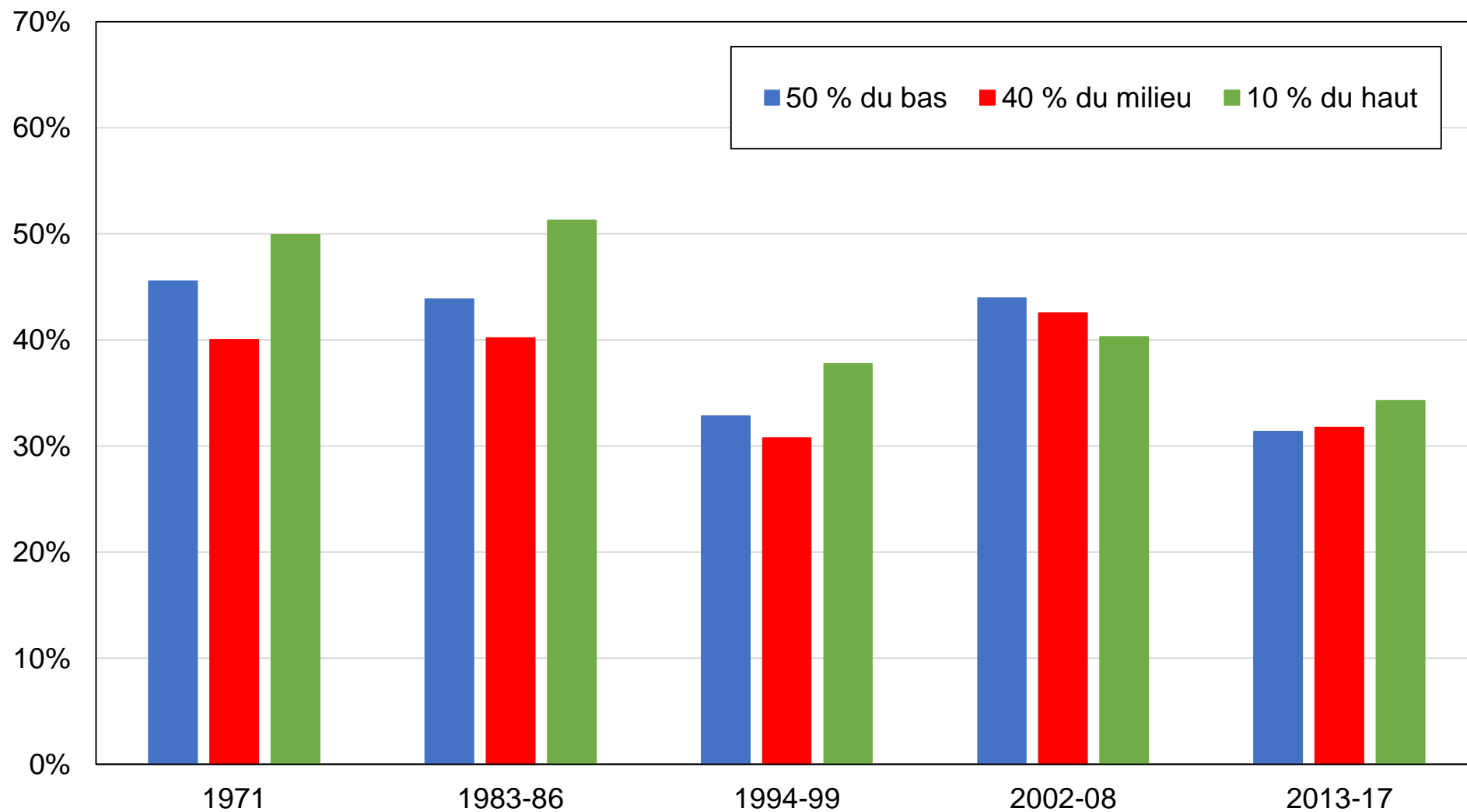

Source : calculs des auteurs à partir d'enquêtes autrichiennes.

Note : le graphique montre la part des voix obtenue par l'ÖVP par groupe d'éducation.

## Graphique DD13 - Vote ÖVP par groupe de revenu

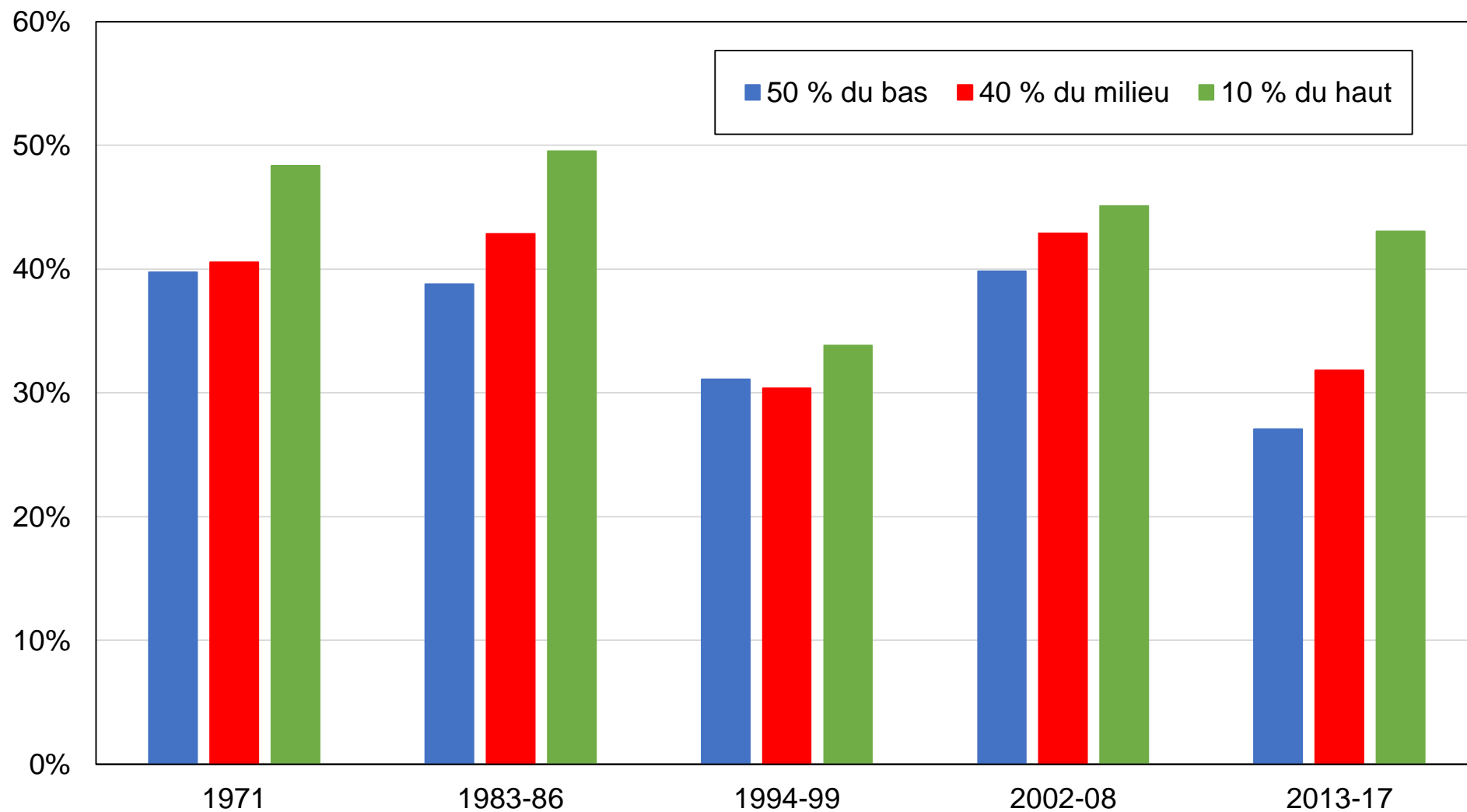

Source : calculs des auteurs à partir d'enquêtes autrichiennes.

Note : le graphique montre la part des voix obtenue par l'ÖVP par groupe de revenu.

## Graphique DD14 - Vote ÖVP par appartenance religieuse

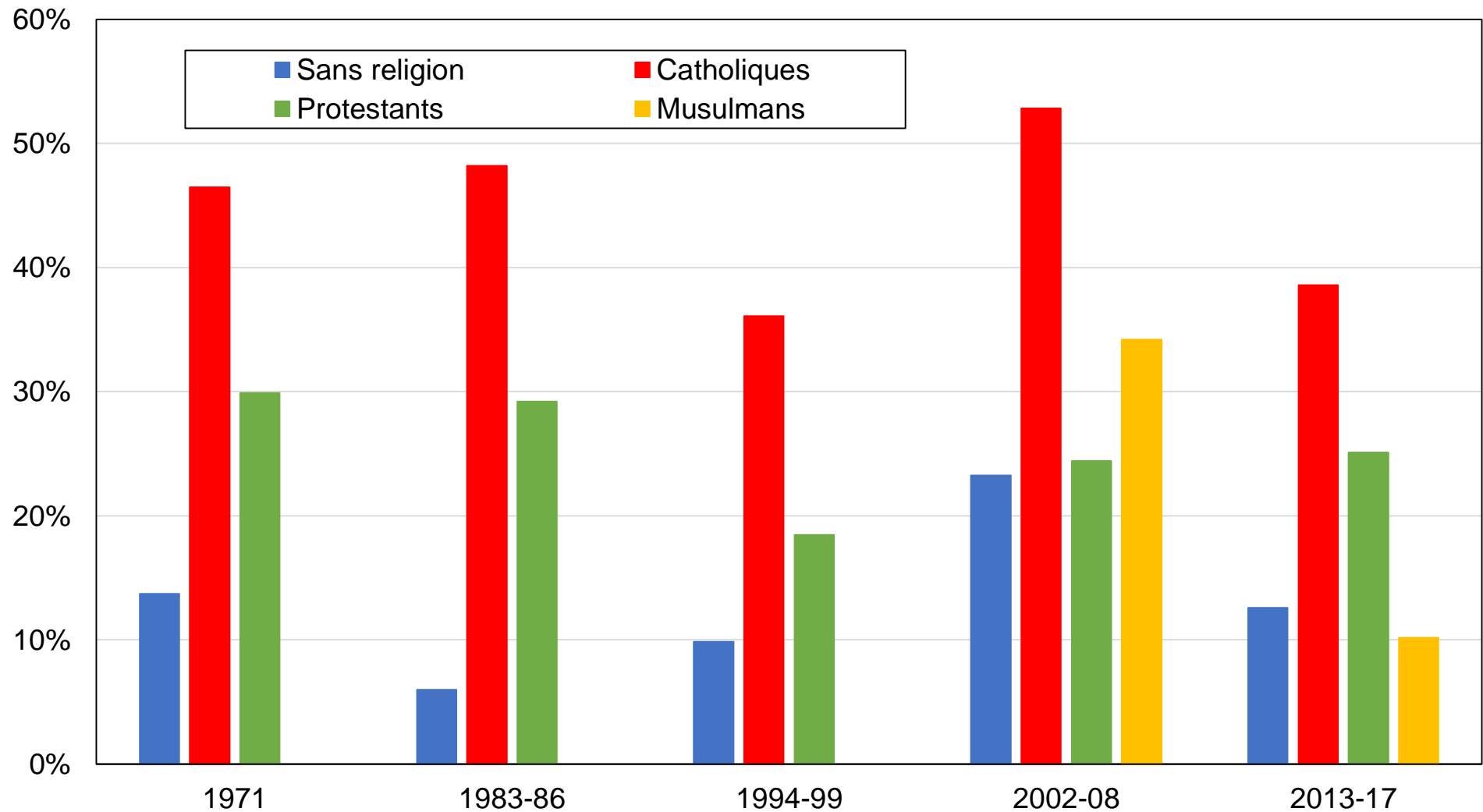

Source : calculs des auteurs à partir d'enquêtes autrichiennes.

Note : le graphique montre la part des voix obtenue par l'ÖVP par appartenance religieuse.

## Graphique DD15 - Vote ÖVP par genre

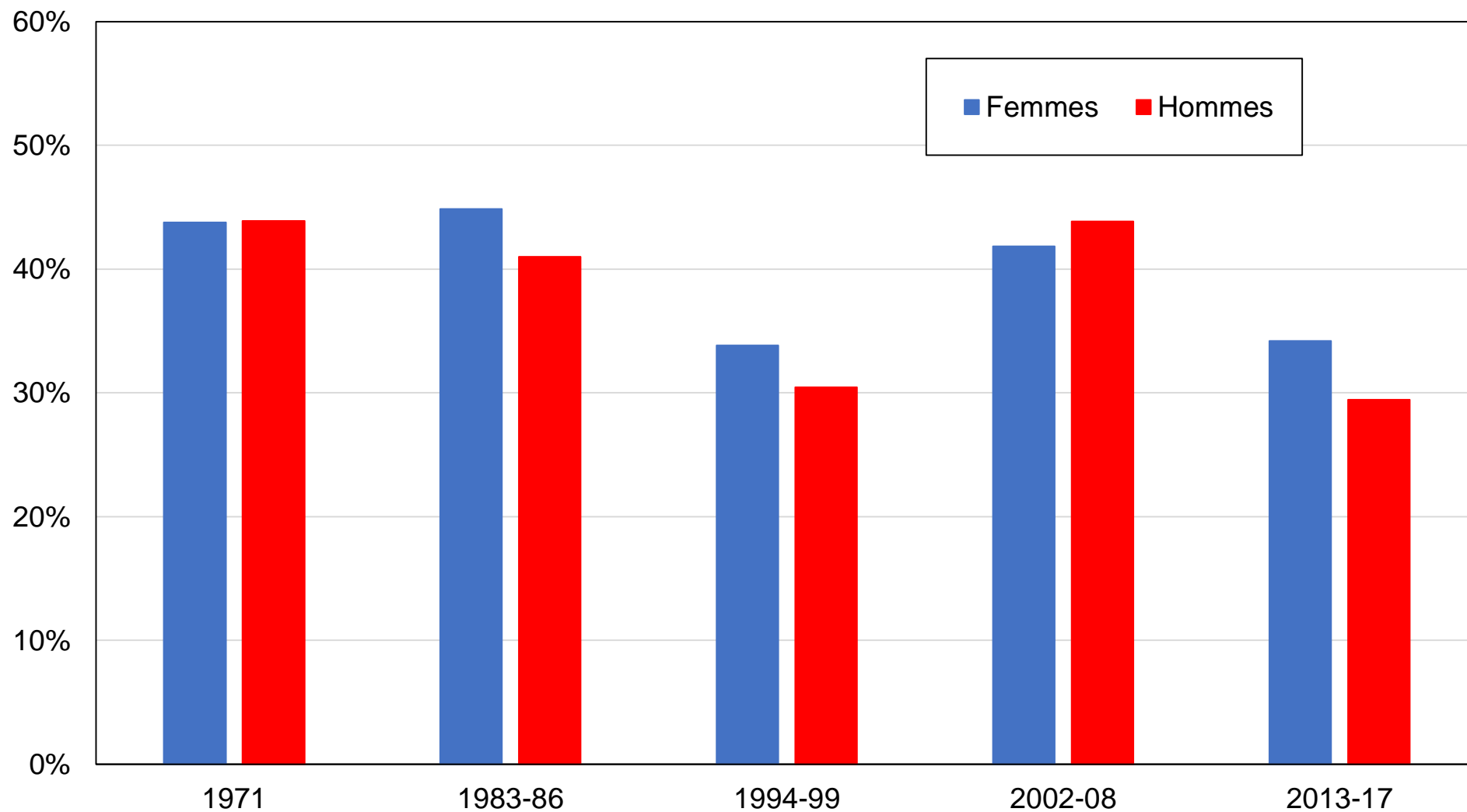

Source : calculs des auteurs à partir d'enquêtes autrichiennes.

Note : le graphique montre la part des voix obtenue par l'ÖVP par genre.

## Graphique DD16 - Vote FPÖ par niveau de diplôme

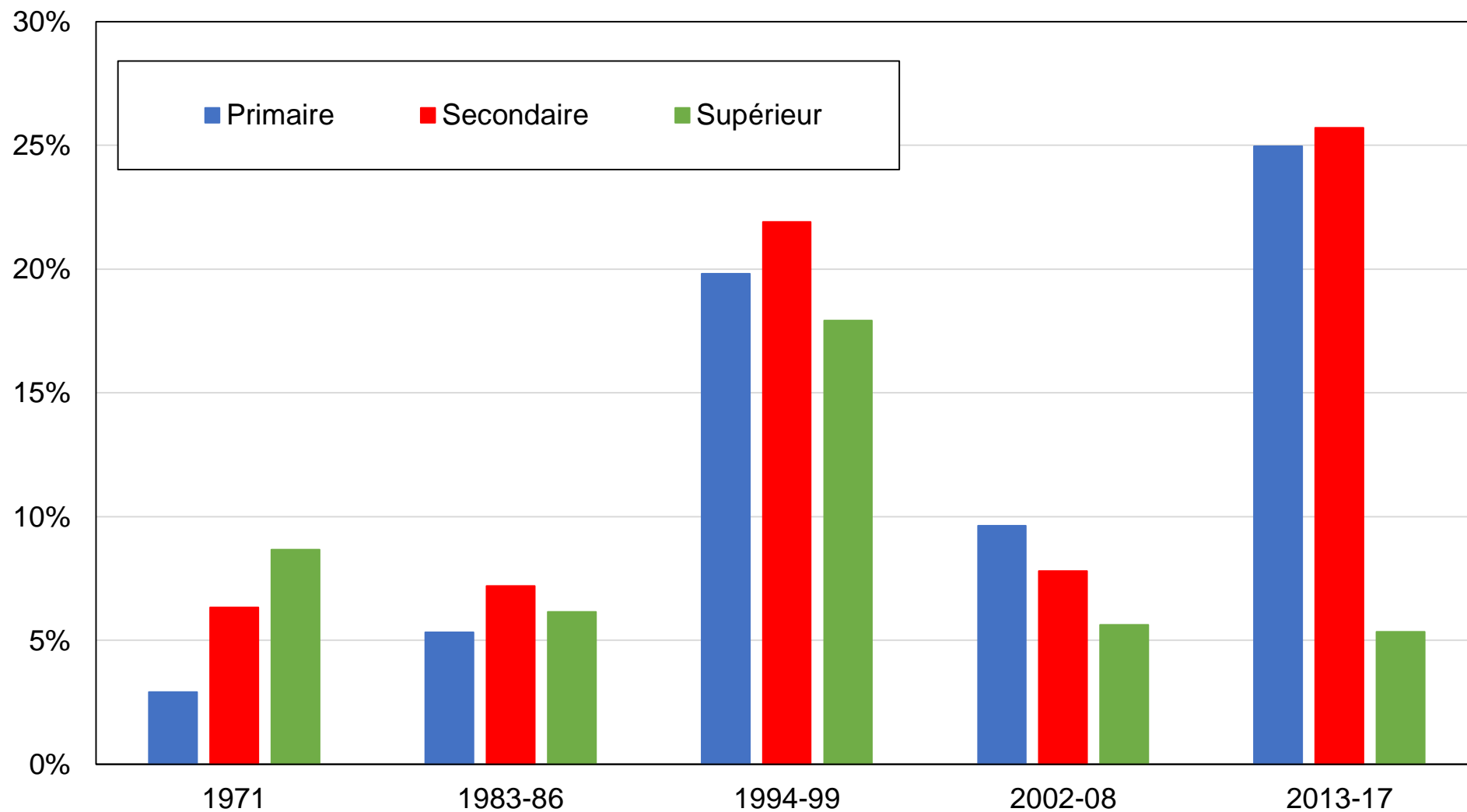

Source : calculs des auteurs à partir d'enquêtes autrichiennes.

Note : le graphique montre la part des voix obtenue par le FPÖ par niveau de diplôme.

## Graphique DD17 - Vote FPÖ par groupe d'éducation

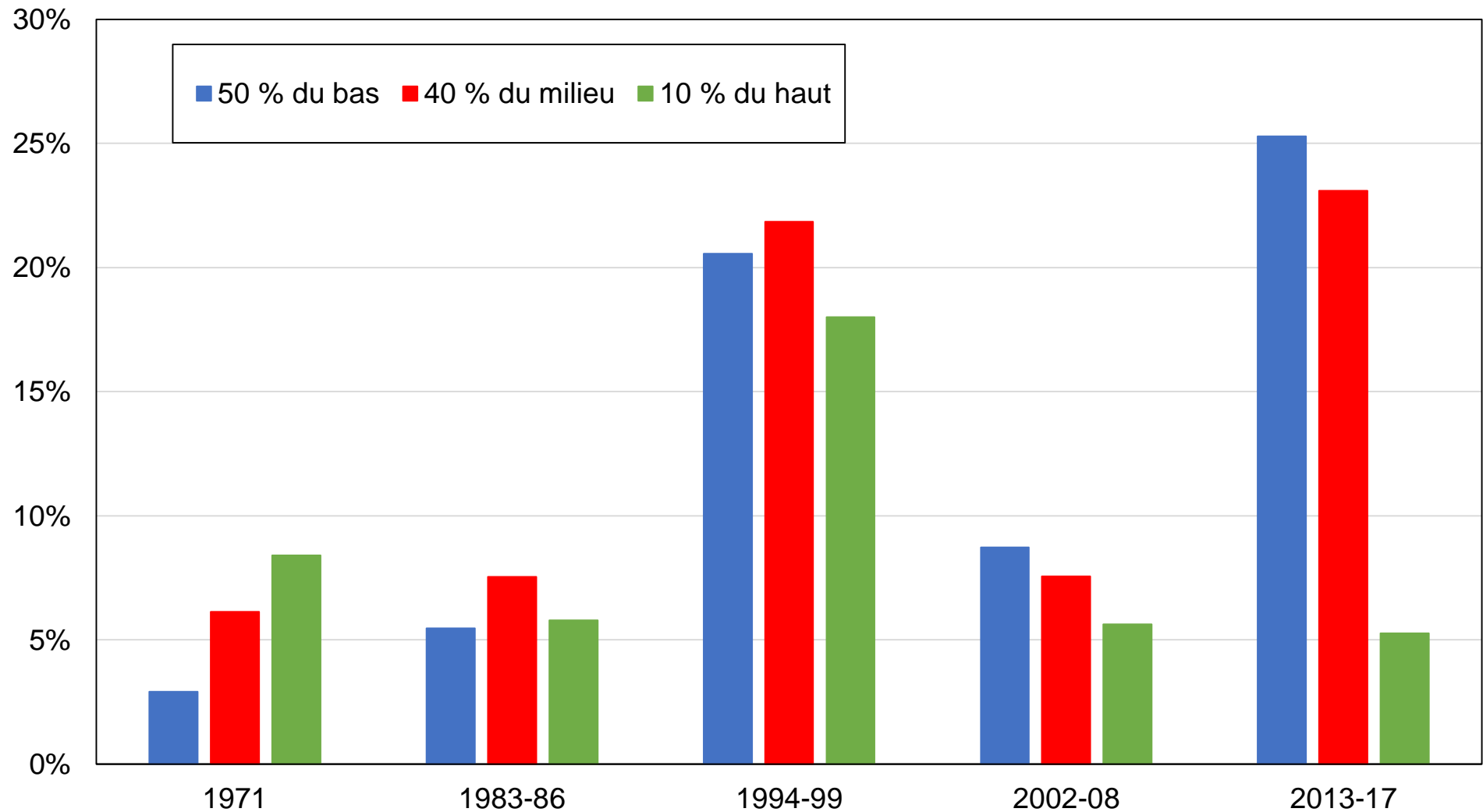

Source : calculs des auteurs à partir d'enquêtes autrichiennes.

Note : le graphique montre la part des voix obtenue par le FPÖ par groupe d'éducation.

## Graphique DD18 - Vote FPÖ par groupe de revenu

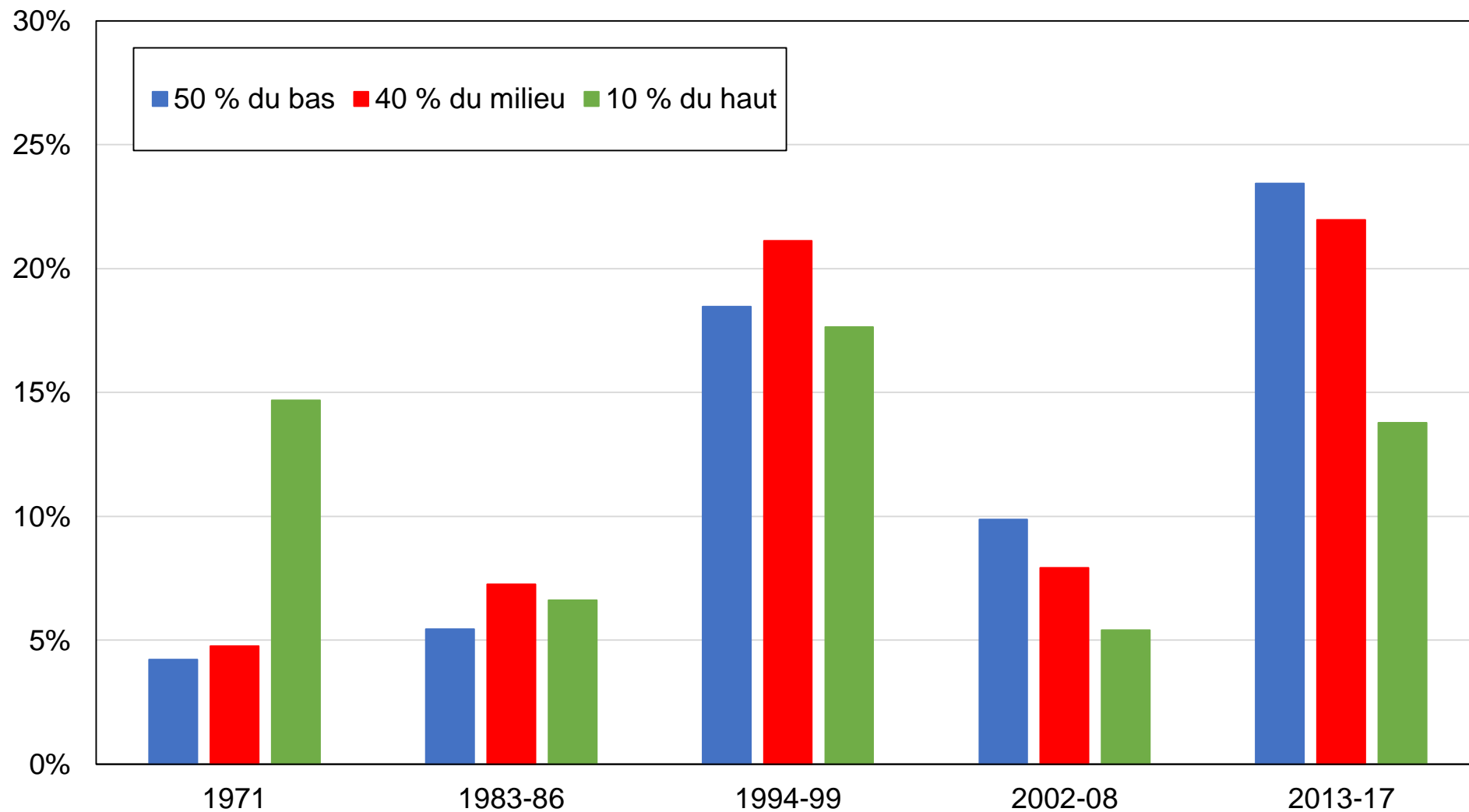

Source : calculs des auteurs à partir d'enquêtes autrichiennes.

Note : le graphique montre la part des voix obtenue par le FPÖ par groupe de revenu.

## Graphique DD19 - Vote FPÖ par appartenance religieuse

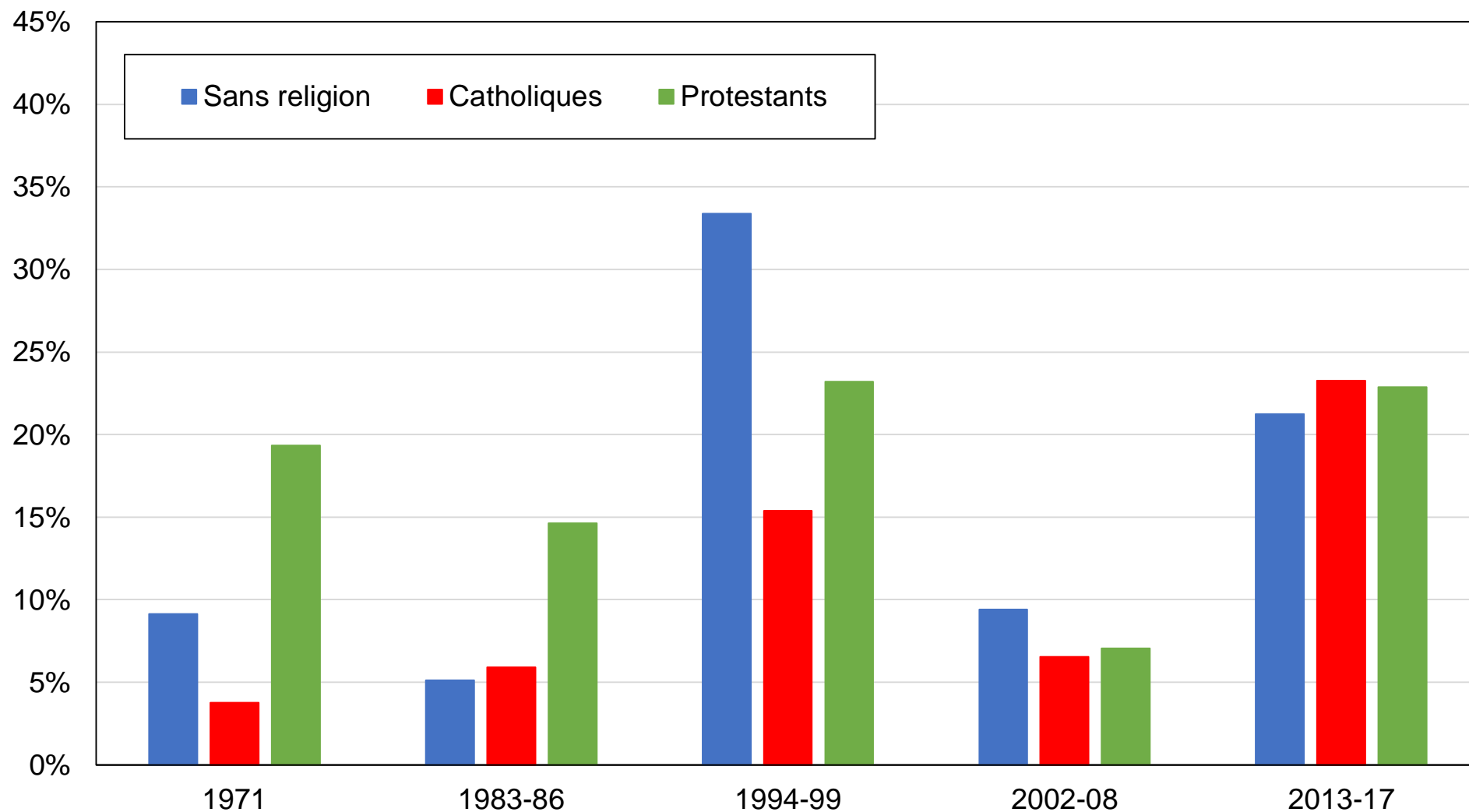

Source : calculs des auteurs à partir d'enquêtes autrichiennes.

Note : le graphique montre la part des voix obtenue par le FPÖ par appartenance religieuse.



## Graphique DD20 - Vote FPÖ par genre

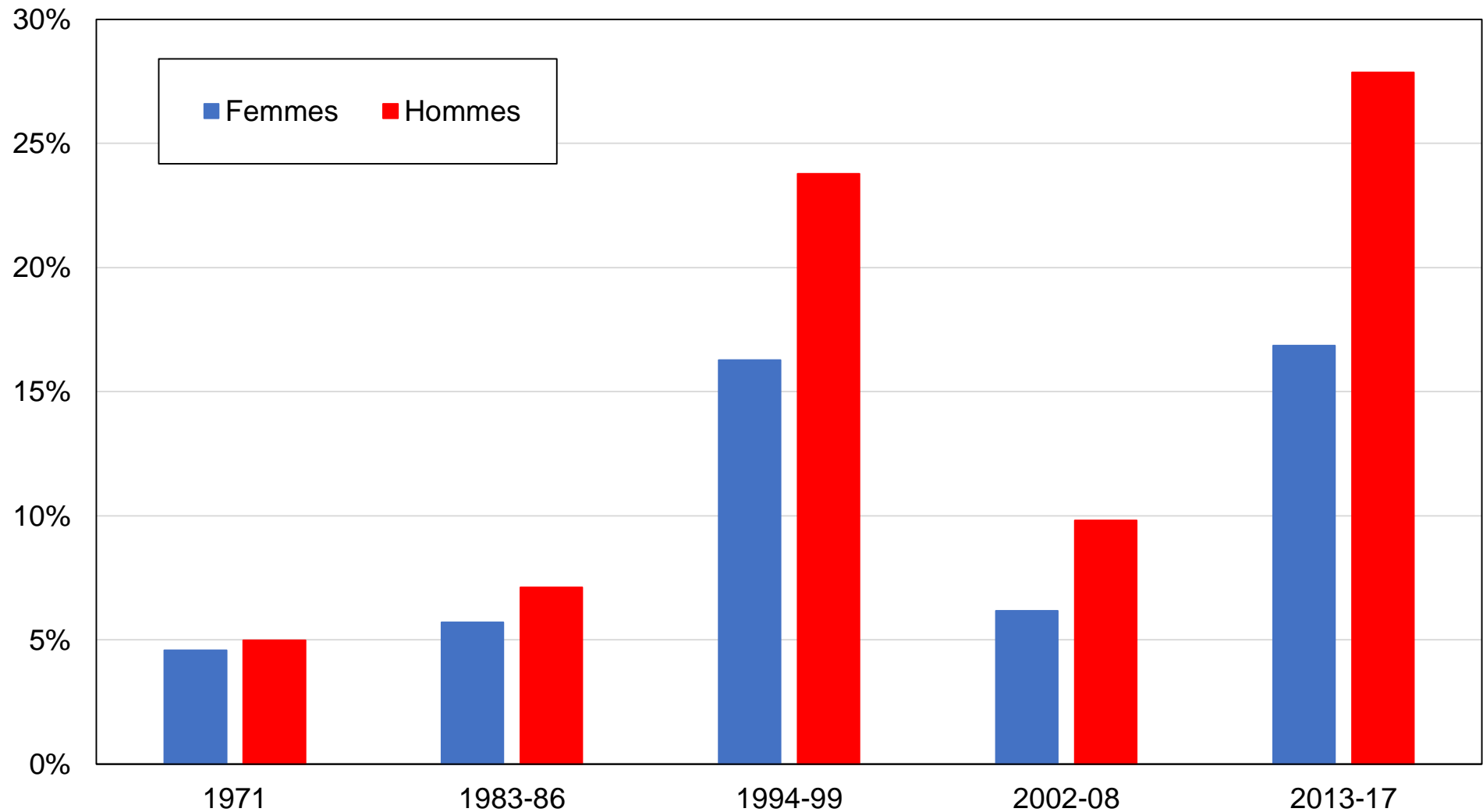

Source : calculs des auteurs à partir d'enquêtes autrichiennes.

Note : le graphique montre la part des voix obtenue par le FPÖ par genre.

**Tableau DA1 - Sources de données**

Année	Enquête	Source	Échantillon
1971	International social mobility and politics file	ISMP	1585
1983	International social mobility and politics file	ISMP	987
1986	International social mobility and politics file	ISMP	2969
1994	Eurobarometers Mannheim Trend File, diverses années	GESIS	5145
1995	Eurobarometers Mannheim Trend File, diverses années	GESIS	7327
1999	Eurobarometers Mannheim Trend File, diverses années	GESIS	7095
2002	European social survey and Eurobarometers	ESS	8591
2006	European social survey	ESS	2405
2013	Comparative study of electoral systems	CSES	1000
2017	Comparative study of electoral systems	CSES	1203

Source : auteurs. Gesis: Gesis – Leibniz Institute for the Social Sciences (<https://www.gesis.org/home>).

ESS: <https://www.europeansocialsurvey.org/>. CSES: <https://cses.org/>.

Note : le tableau présente les enquêtes utilisées, les sources de données et les tailles d'échantillon.

**Tableau DA2 - Statistiques descriptives complètes par décennie**

	1971	1983-86	1994-99	2002-08	2013-17
Âge : 20-39	41%	40%	46%	39%	30%
Âge : 40-59	39%	34%	31%	39%	39%
Âge : 60+	20%	25%	22%	23%	32%
Diplôme : Primaire	52%	42%	32%	30%	18%
Diplôme : Secondaire	39%	48%	58%	56%	66%
Diplôme : Supérieur	9%	11%	10%	14%	16%
Situation d'emploi : Actifs	57%	47%	55%	53%	55%
Situation d'emploi : Chômeurs	0%	0%	3%	3%	1%
Situation d'emploi : Inactifs	43%	53%	42%	44%	45%
Statut marital : Célibataires	68%	62%	53%	62%	60%
Religion : Sans religion	5%	9%	10%	27%	21%
Religion : Catholiques	89%	85%	83%	65%	71%
Religion : Protestantss	5%	5%	5%	5%	4%
Religion : Musulmans	0%	0%	1%	1%	1%
Religion : Autres	1%	1%	2%	1%	3%
Fréq. églises : Jamais	16%	39%		25%	32%
Fréq. églises : Moins d'une fois par mois	33%	26%		57%	46%
Fréq. églises : Au moins une fois par mois	51%	35%		18%	22%
Localisation : Zones rurales	59%	53%	47%	45%	50%
Genre : Hommes	41%	45%	48%	48%	50%

Source : calculs des auteurs à partir d'enquêtes autrichiennes.

Note : le tableau présente des statistiques descriptives pour un ensemble de variables.

**Tableau DA3 - Structure des clivages politiques en Autriche, 2013-2017**

	Part des voix (%)				
	SPO / KPO	Verts	NEOS	OVP	FPO / BZO
<b>Part totale des voix</b>	29%	9%	6%	32%	22%
<b>Diplôme</b>					
Primaire	33%	5%	4%	31%	25%
Secondaire	29%	7%	5%	31%	26%
Tertiaire	26%	21%	11%	34%	5%
<b>Revenu</b>					
50 % du bas	35%	6%	5%	27%	23%
40 % du milieu	27%	11%	6%	32%	22%
10 % du haut	20%	12%	8%	43%	14%
<b>Localisation</b>					
Zones urbaines	33%	11%	7%	26%	20%
Zones rurales	25%	7%	4%	37%	25%
<b>Religion</b>					
Sans religion	38%	14%	8%	13%	21%
Catholiques	24%	8%	5%	39%	23%
Protestants	35%	10%	7%	25%	23%
Musulmans	66%	2%	18%	10%	4%
<b>Fréquentation des églises</b>					
Jamais	37%	11%	7%	16%	24%
Moins d'une fois par mois	27%	10%	5%	32%	25%
Au moins une fois par mois	23%	4%	5%	52%	15%

Source : calculs des auteurs à partir d'enquêtes autrichiennes.

Note : le tableau montre la part des voix moyenne obtenue par les principaux partis politiques autrichiens aux élections législatives de 2013 et 2017 en fonction d'un ensemble de caractéristiques individuelles. Les résultats correspondent à ceux reportés dans les enquêtes et ne correspondent donc pas nécessairement aux scores officiels des différents partis.