

Chapitre 5. "Clivages politiques, structures de classe et politique des anciennes et nouvelles minorités en Australie, au Canada et en Nouvelle-Zélande, 1963-2019"

Amory GETHIN

Annexe C: Canada

Graphiques et tableaux principaux

Graphique 1	Résultats d'élections au Canada, 1946-2019
Graphique 2	Clivages religieux au Canada
Graphique 3	Clivages liés au revenu au Canada
Graphique 4	Clivages liés au diplôme au Canada
Tableau 1	Structure des clivages politiques au Canada, 2010-2019

Annexe - Résultats d'élections et composition de l'électorat

Graphique C1	Résultats d'élections au Canada, 1945-2019
Graphique C2	Résultats d'élections au Canada par groupe, 1945-2019
Graphique C3	Composition de l'électorat par niveau de diplôme
Graphique C4	Composition de l'électorat par appartenance religieuse
Graphique C5	Composition de l'électorat par région
Graphique C6	Composition de l'électorat par langue
Graphique C7	Composition de l'électorat par pays de naissance

Annexe - Structure du vote pour le Parti libéral, le Nouveau Parti démocratie et le Parti vert

Graphique C8	Vote libéral / vert / NPD par niveau de diplôme
Graphique C9	Vote libéral / vert / NPD par groupe d'éducation
Graphique C10	Vote libéral / vert / NPD par décile de revenu
Graphique C11	Vote libéral / vert / NPD par décile de revenu
Graphique C12	Vote libéral / vert / NPD par groupe de revenu
Graphique C13	Vote libéral / vert / NPD par appartenance religieuse
Graphique C13b	Vote libéral / vert / NPD par appartenance religieuse détaillée
Graphique C14	Vote libéral / vert / NPD par fréquentation des églises
Graphique C15	Vote libéral / vert / NPD par situation d'emploi
Graphique C16	Vote libéral / vert / NPD par localisation rurale/urbaine
Graphique C17	Vote libéral / vert / NPD par région
Graphique C18	Vote libéral / vert / NPD par genre
Graphique C19	Vote libéral / vert / NPD par appartenance syndicale
Graphique C20	Vote libéral / vert / NPD par statut marital

Graphique C21	Vote libéral / vert / NPD par statut de propriété du logement
Graphique C22	Vote libéral / vert / NPD par tranche d'âge
Graphique C23	Vote libéral / vert / NPD par langue
Graphique C24	Vote libéral / vert / NPD par pays de naissance
Graphique C25	Clivages liés au diplôme au Canada (plus diplômés)
Graphique C26	Clivages liés au diplôme au Canada (moins diplômés)
Graphique C27	Clivages liés au revenu au Canada (hauts revenus)
Graphique C28	Clivages liés au revenu au Canada (bas revenu)
Graphique C29	Clivages régionaux au Canada: provinces de l'Est
Graphique C30	Clivages régionaux au Canada: Ontario
Graphique C31	Clivages régionaux au Canada: Québec
Graphique C32	Clivages régionaux au Canada: provinces de l'Ouest
Graphique C33	Clivages linguistiques au Canada: anglophones
Graphique C34	Clivages linguistiques au Canada: francophones
Graphique C35	Clivages linguistiques au Canada: autres langues
Graphique C36	Clivages religieux au Canada
Graphique C37	Clivage rural-urbain au Canada
Graphique C38	Clivage de genre au Canada
Graphique C39	Clivages générationnels au Canada

Annexe - Structure du vote pour des partis spécifiques

Graphique C40	Vote pour le Bloc québécois par langue au Québec
Graphique C41	Vote pour le Bloc québécois par tranche d'âge au Québec
Graphique C42	Vote pour le Bloc québécois par appartenance syndicale au Québec
Graphique C43	Vote pour le Bloc québécois par appartenance religieuse au Québec
Graphique C44	Vote pour le Bloc québécois par fréquentation des églises au Québec
Graphique C45	Vote pour le Bloc québécois par niveau de diplôme au Québec
Graphique C46	Vote pour le Bloc québécois par groupe d'éducation au Québec
Graphique C47	Vote pour le Bloc québécois par groupe de revenu au Québec
Graphique C48	Vote libéral par niveau de diplôme
Graphique C49	Vote libéral par région
Graphique C50	Vote libéral par groupe de revenu
Graphique C51	Vote libéral par appartenance religieuse
Graphique C52	Vote libéral par genre
Graphique C53	Vote libéral par appartenance syndicale
Graphique C54	Vote libéral par langue

Graphique C55	Vote libéral par pays de naissance
Graphique C56	Vote NPD par niveau de diplôme
Graphique C57	Vote NPD par région
Graphique C58	Vote NPD par groupe de revenu
Graphique C59	Vote NPD par appartenance religieuse
Graphique C60	Vote NPD par genre
Graphique C61	Vote NPD par appartenance syndicale
Graphique C62	Vote NPD par langue
Graphique C63	Vote NPD par pays de naissance
Graphique C64	Vote conservateur par niveau de diplôme
Graphique C65	Vote conservateur par région
Graphique C66	Vote conservateur par groupe de revenu
Graphique C67	Vote conservateur par appartenance religieuse
Graphique C68	Vote conservateur par genre
Graphique C69	Vote conservateur par appartenance syndicale
Graphique C70	Vote conservateur par langue
Graphique C71	Vote conservateur par pays de naissance
Graphique C72	Vote réformiste par niveau de diplôme
Graphique C73	Vote réformiste par région
Graphique C74	Vote réformiste par groupe de revenu
Graphique C75	Vote réformiste par appartenance religieuse
Graphique C76	Vote réformiste par genre
Graphique C77	Vote réformiste par appartenance syndicale
Graphique C78	Vote réformiste par langue
Graphique C79	Vote réformiste par pays de naissance

Annexe - Structure of the Canadian population

Graphique C80	Composition des groupes de revenus par appartenance religieuse, années 1960
Graphique C81	Composition des groupes de revenus par appartenance religieuse, années 2010
Graphique C82	Composition des groupes de revenus par région, années 1960
Graphique C83	Composition des groupes de revenus par région, années 2010
Graphique C84	Composition des groupes de revenus par langue, années 1960
Graphique C85	Composition des groupes de revenus par langue, années 2010
Graphique C86	Composition des groupes de revenus par localisation rurale/urbaine, années 1960
Graphique C87	Composition des groupes de revenus par localisation rurale/urbaine, années 2010
Graphique C88	Composition des régions par appartenance religieuse, années 1960

Graphique C89	Composition des régions par appartenance religieuse, années 2010
Graphique C90	Composition des régions par langue, années 1960
Graphique C91	Composition des régions par langue, années 2010
Graphique C92	Composition des groupes religieux par langue, années 1960
Graphique C93	Composition des groupes religieux par langue, années 2010

Appendix Tables

Tableau C1	Sources de données
Tableau C2	Statistiques descriptives complètes
Tableau C3	Structure des clivages politiques au Canada, 2011-2019
Tableau C4	Structure des clivages politiques au Québec, 2011-2019

Graphique 1 - Résultats d'élections au Canada, 1945-2019

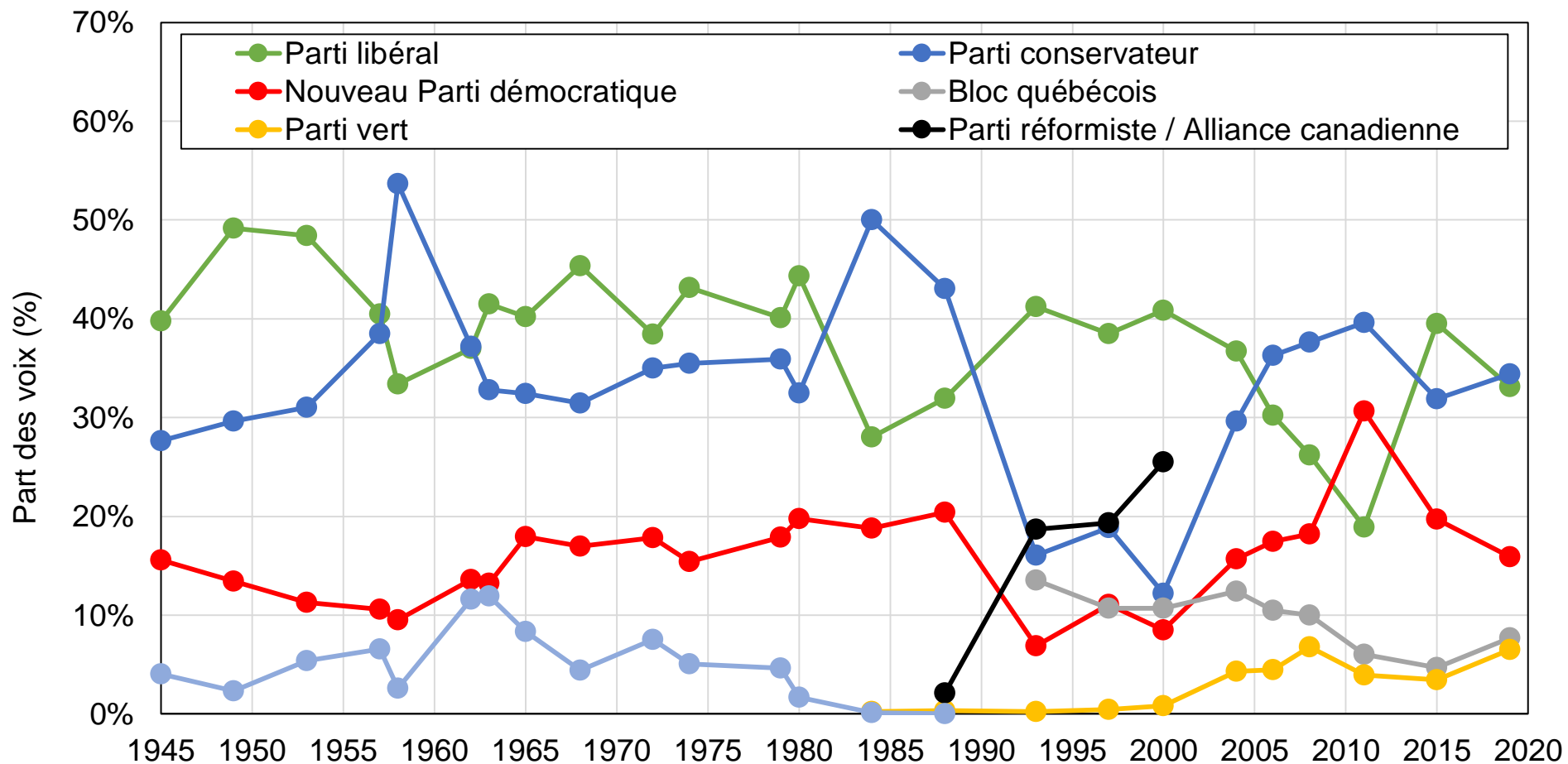

Source : calculs de l'auteur à partir des résultats d'élections officiels.

Note : le graphique montre la part des voix obtenue par les partis politiques canadiens principaux aux élections fédérales entre 1945 et 2019. Le Parti conservateur correspond au Parti progressiste-conservateur avant 2002. Le Nouveau Parti démocrate correspond à la Fédération du Commonwealth Coopératif avant 1962.

Graphique 2 - Clivages religieux au Canada

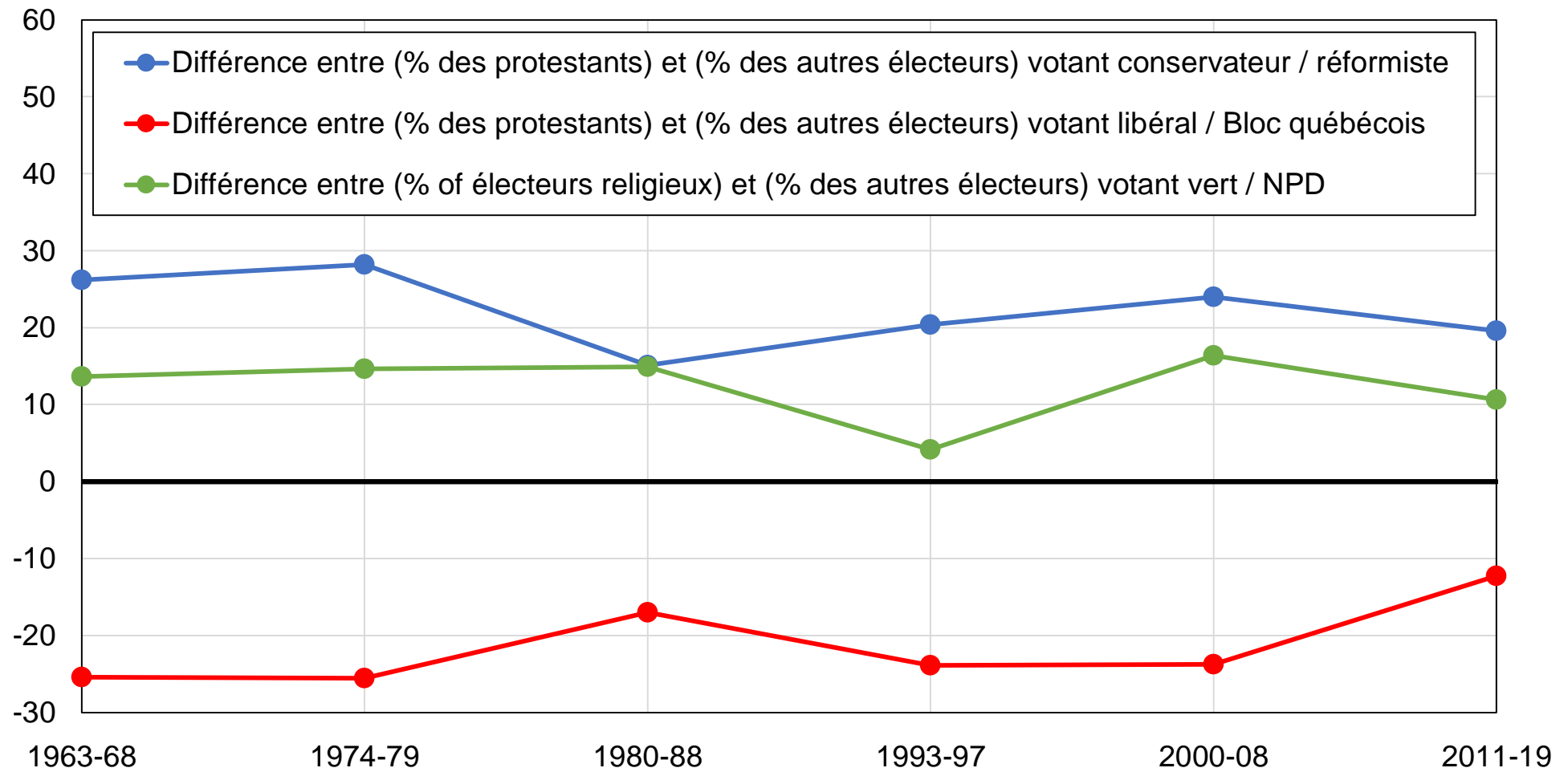

Source : calculs de l'auteur à partir d'enquêtes canadiennes.

Note : le graphique montre la tendance d'électeurs appartenant aux différents groupes religieux à voter pour les principaux partis canadiens, après contrôles pour revenu, diplôme, âge, genre, situation d'emploi, situation maritale, pays de naissance et appartenance syndicale.

Graphique 3 - Clivages liés au revenu au Canada

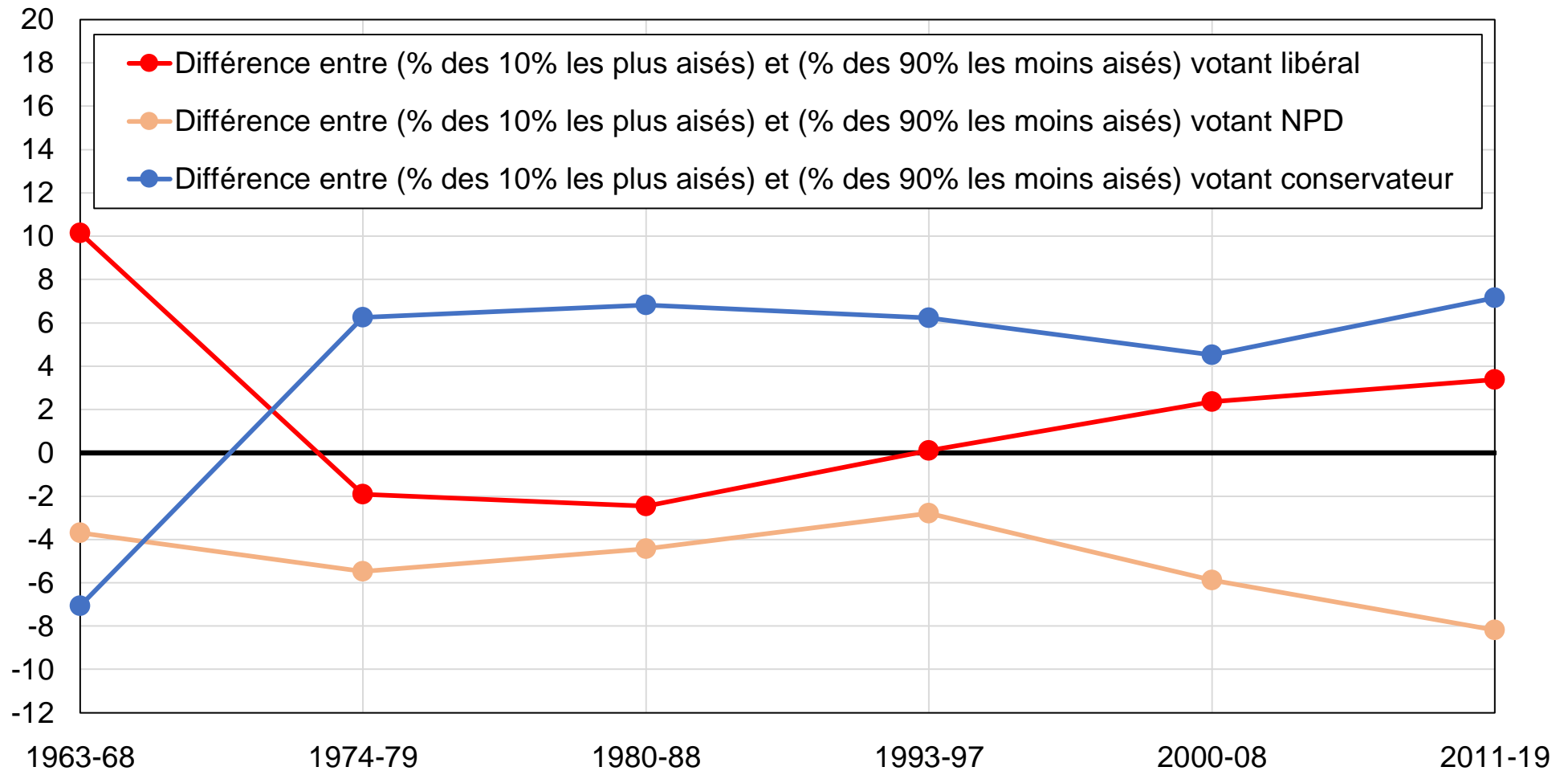

Source : calculs de l'auteur à partir d'enquêtes canadiennes.

Note : le graphique montre la différence entre la part des 10 % d'électeurs les plus aisés et la part des 90 % les moins aisés votant pour des partis spécifiques, après contrôles pour religion, diplôme, âge, genre, situation d'emploi, situation maritale, pays de naissance et appartenance syndicale.

Graphique 4 - Clivages liés au diplôme au Canada

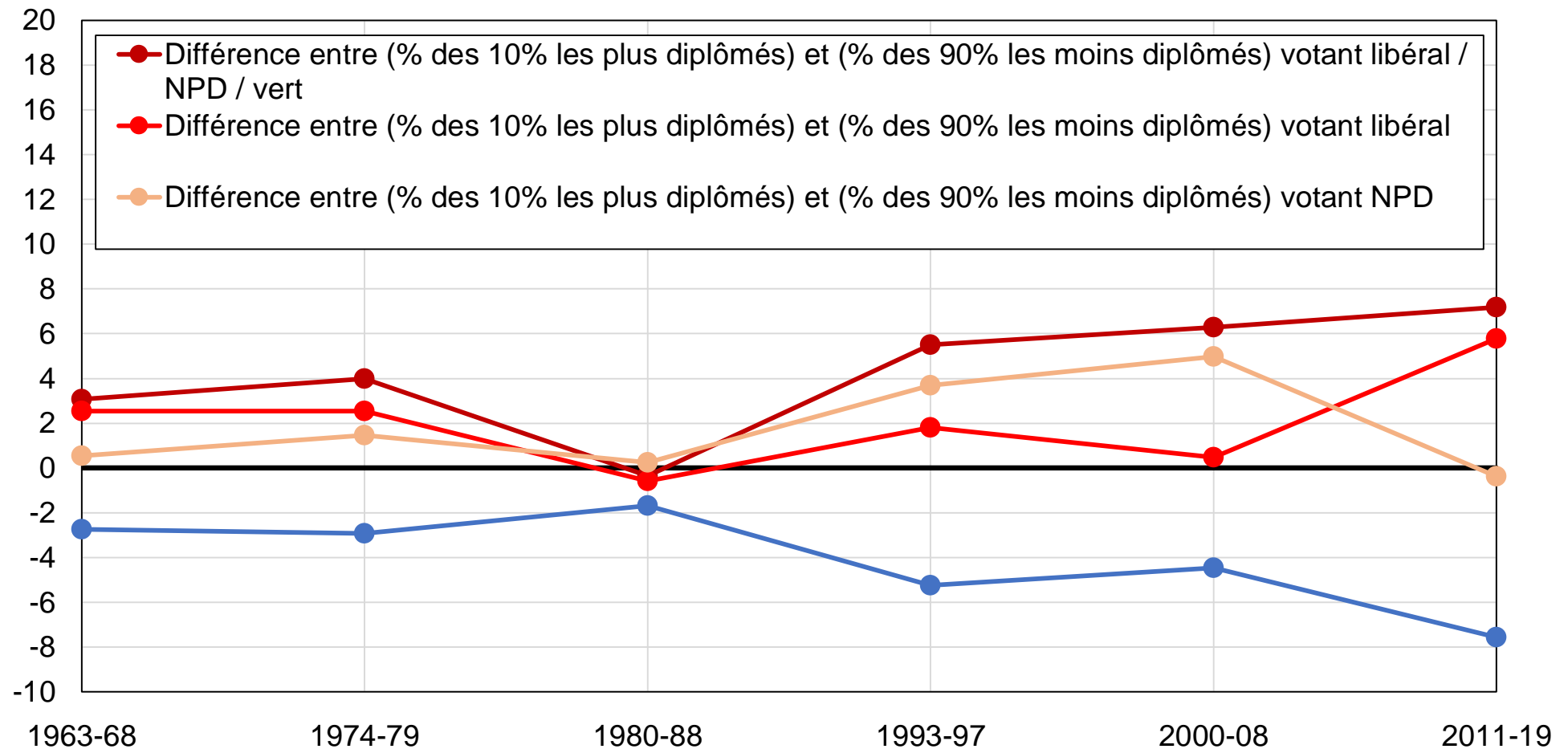

Source : calculs de l'auteur à partir d'enquêtes canadiennes.

Note : le graphique montre la différence entre la part des 10 % d'électeurs les plus diplômés et la part des 90 % d'électeurs les moins diplômés votant pour les principaux partis politiques canadiens, après contrôles pour revenu, religion, âge, genre, situation d'emploi, situation maritale, pays de naissance et appartenance syndicale.

Tableau 1 - Structure des clivages politiques au Canada, 2011-2019

	Part des voix (%)				
	NPD	Parti vert	Parti libéral	Parti conservateur	Bloc québécois
Niveau de diplôme					
Primaire	22%	3%	22%	43%	7%
Secondaire	23%	5%	27%	37%	7%
Supérieur	25%	4%	34%	32%	5%
Dipl. avancés	21%	6%	37%	29%	6%
Revenu					
50 % du bas	26%	5%	28%	32%	8%
40 % du milieu	23%	4%	30%	36%	6%
10 % du haut	15%	3%	34%	43%	4%
Religion					
Sans religion	27%	7%	32%	26%	6%
Catholiques	25%	3%	27%	31%	13%
Autres chrétiens	18%	4%	25%	51%	1%
Juifs	6%	2%	41%	49%	0%
Bouddhistes	31%	4%	41%	21%	2%
Hindous	33%	2%	38%	27%	0%
Musulmans	27%	1%	63%	9%	1%
Sikhs	26%	1%	54%	19%	0%
Autres	18%	8%	31%	39%	1%
Pays de naissance					
Canada	24%	5%	28%	35%	7%
Europe / US	18%	3%	42%	36%	1%
Autres	25%	4%	29%	39%	1%

Source : calculs de l'auteur à partir d'enquêtes canadiennes

Note : le tableau présente la part des voix obtenue par le Nouveau Parti démocrate (NPD), le Parti vert, le Parti libéral, le Parti conservateur et le Bloc Québécois en fonction d'un ensemble de caractéristiques individuelles sur la période 2011-2019.

Graphique C1 - Résultats d'élections au Canada, 1945-2019

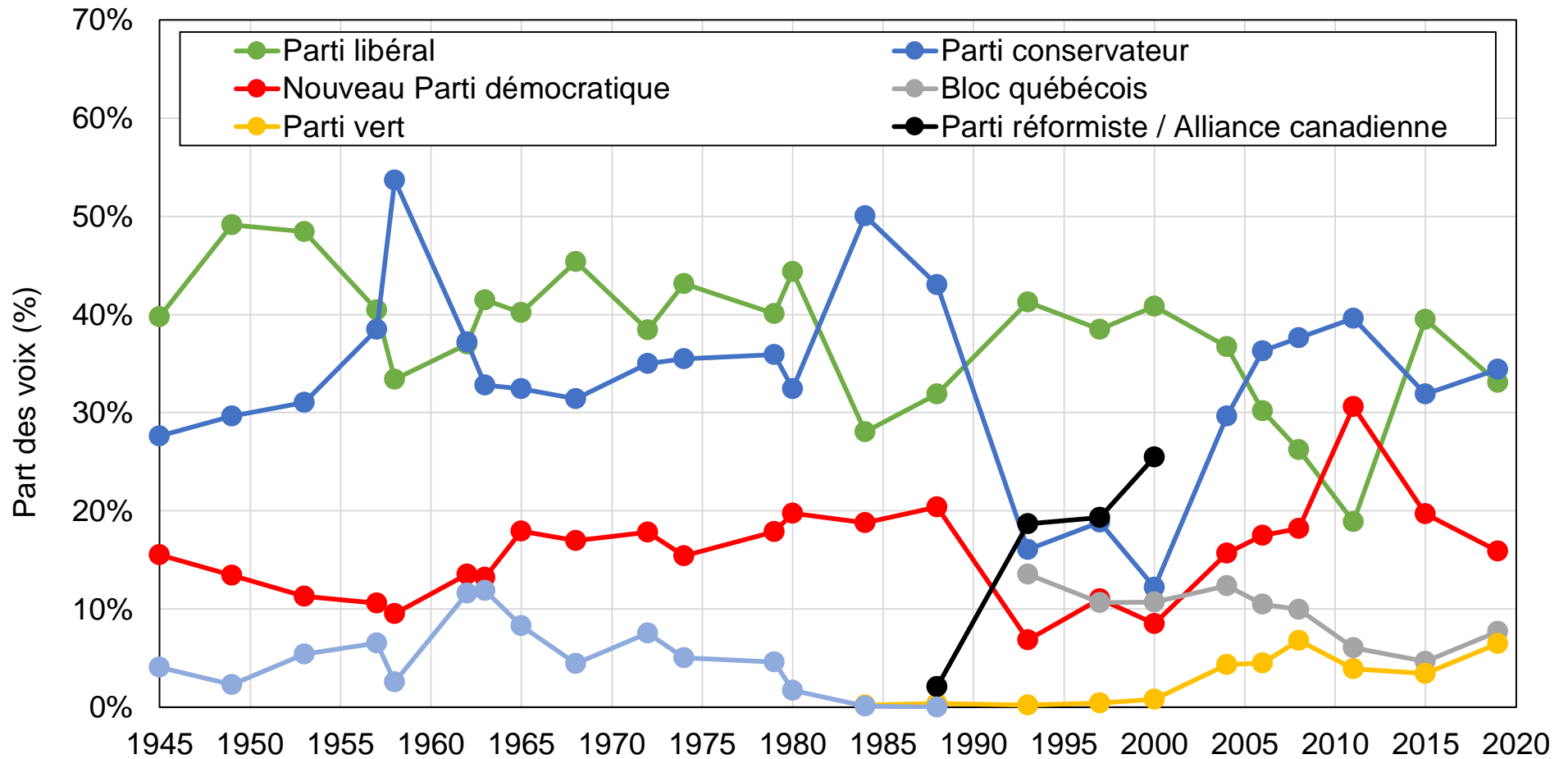

Source : calculs de l'auteur à partir des résultats d'élections officiels.

Note : le graphique montre la part des voix obtenue par les partis politiques canadiens principaux aux élections fédérales entre 1945 et 2019. Le Parti conservateur correspond au Parti progressiste-conservateur avant 2002. Le Nouveau Parti démocrate correspond à la Fédération du Commonwealth Coopératif avant 1962.

Graphique C2 - Résultats d'élections au Canada par groupe

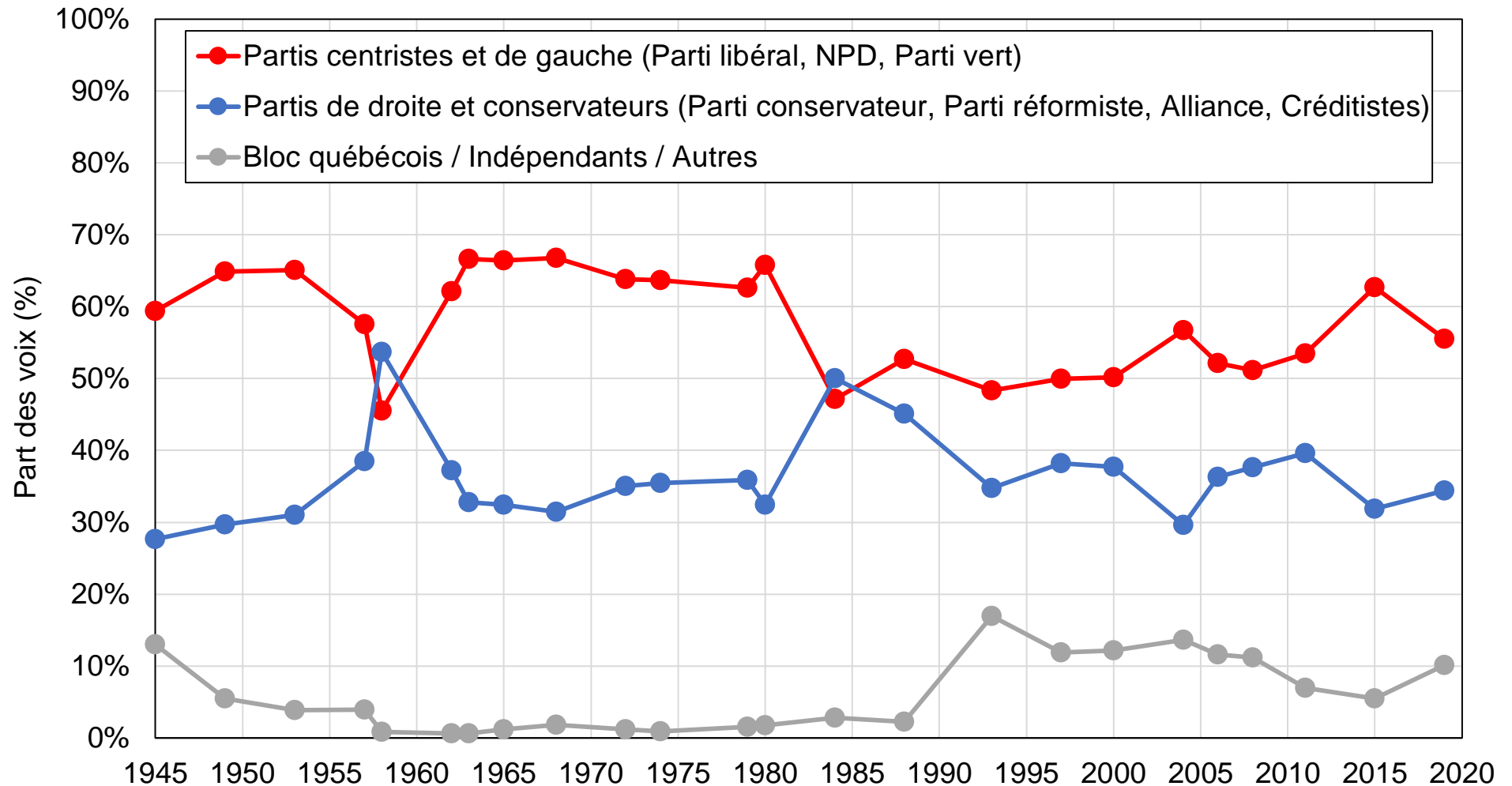

Source : calculs de l'auteur à partir des résultats d'élections officiels.

Note : le graphique montre la part des voix obtenue par les partis centristes et de gauche, les partis de droite et conservateurs et les autres partis au Canada entre 1945 et 2019.

Graphique C3 - Composition de l'électorat par niveau de diplôme

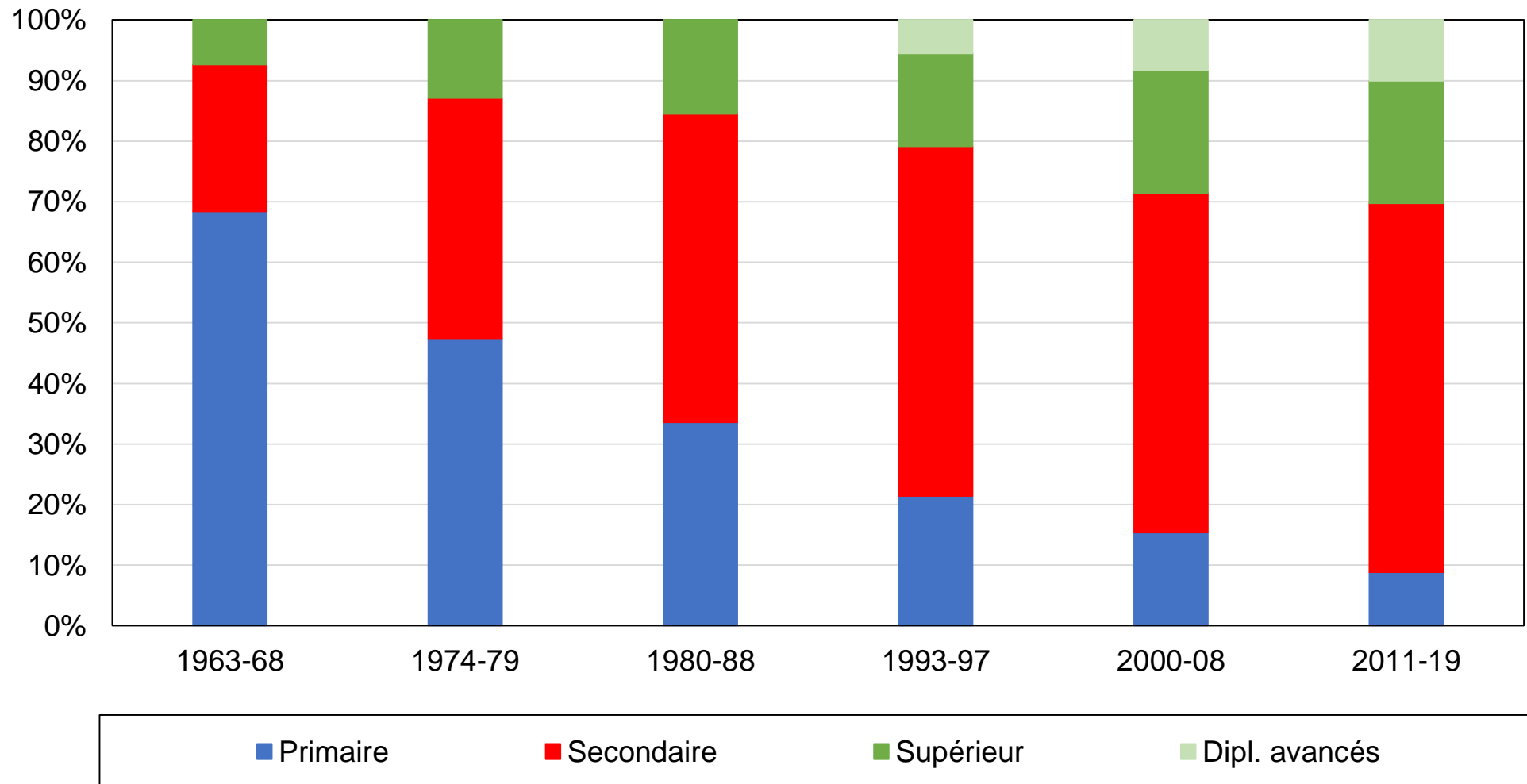

Source : calculs de l'auteur à partir d'enquêtes canadiennes.

Note : le graphique montre la composition de l'électorat canadien par niveau de diplôme.

Graphique C4 - Composition de l'électorat par appartenance religieuse

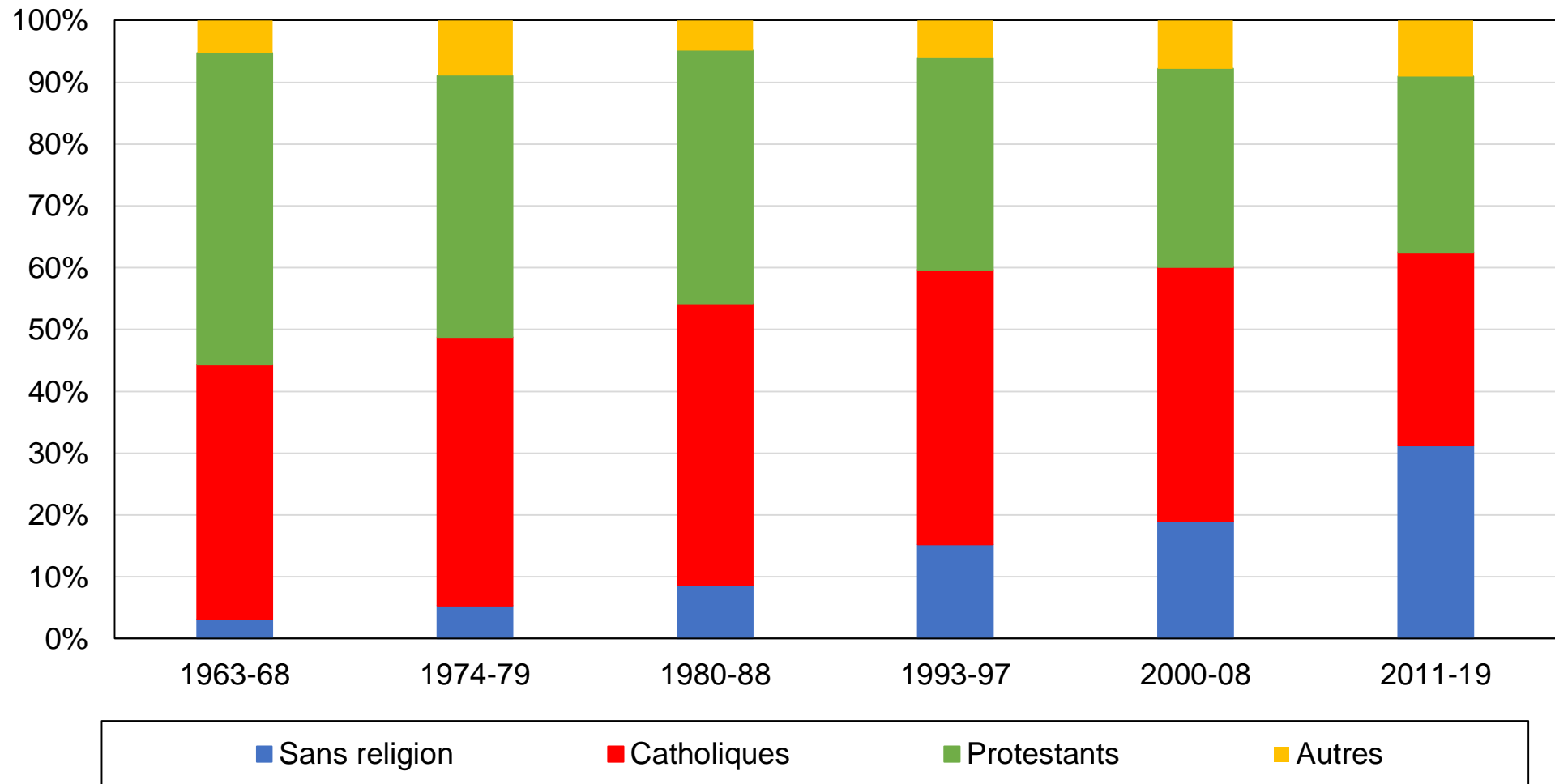

Source : calculs de l'auteur à partir d'enquêtes canadiennes.

Note : le graphique montre la composition de l'électorat canadien par appartenance religieuse.

Graphique C5 - Composition de l'électorat par région

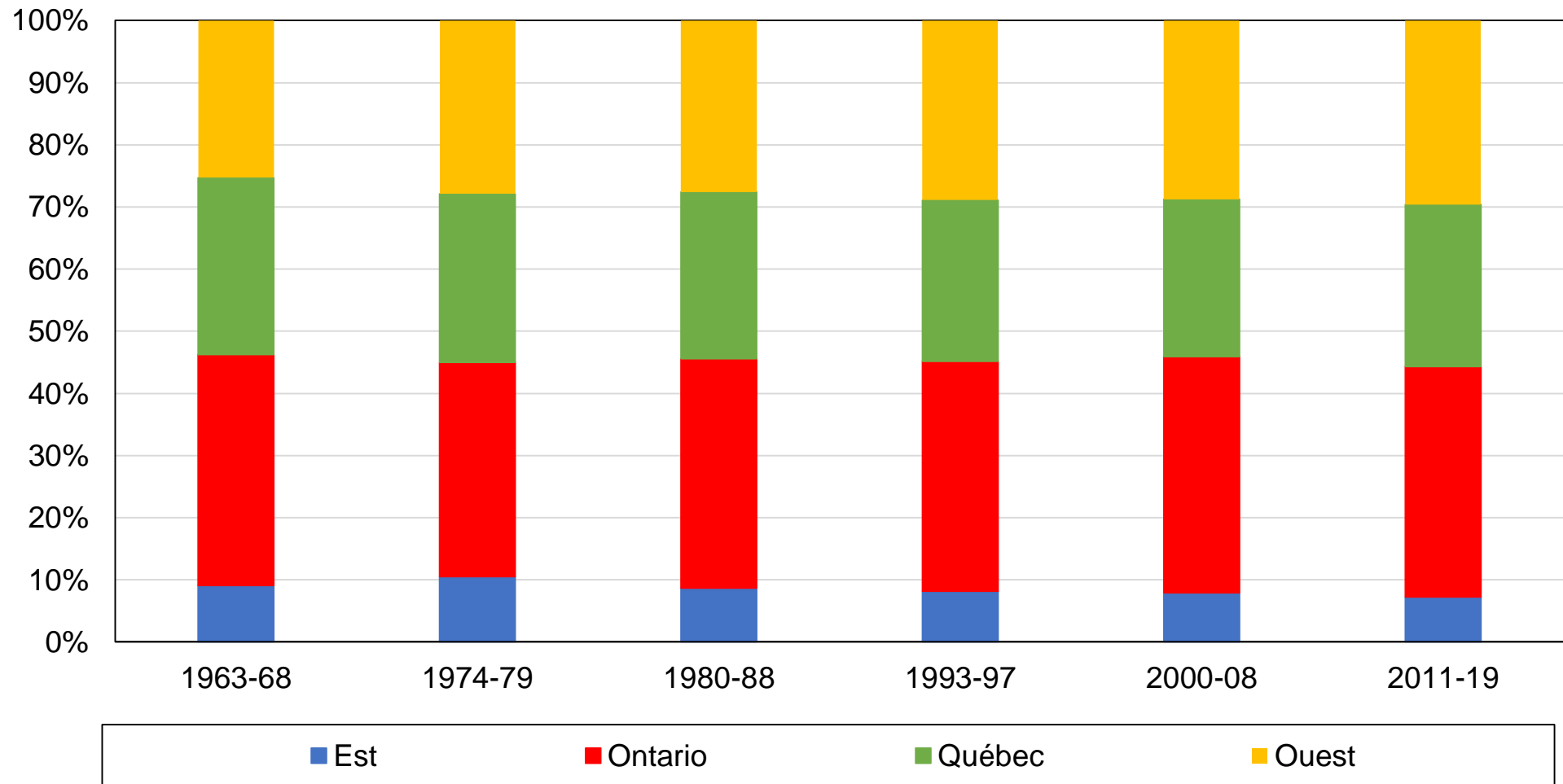

Source : calculs de l'auteur à partir d'enquêtes canadiennes.

Note : le graphique montre la composition de l'électorat canadien par région.

Graphique C6 - Composition de l'électorat par langue

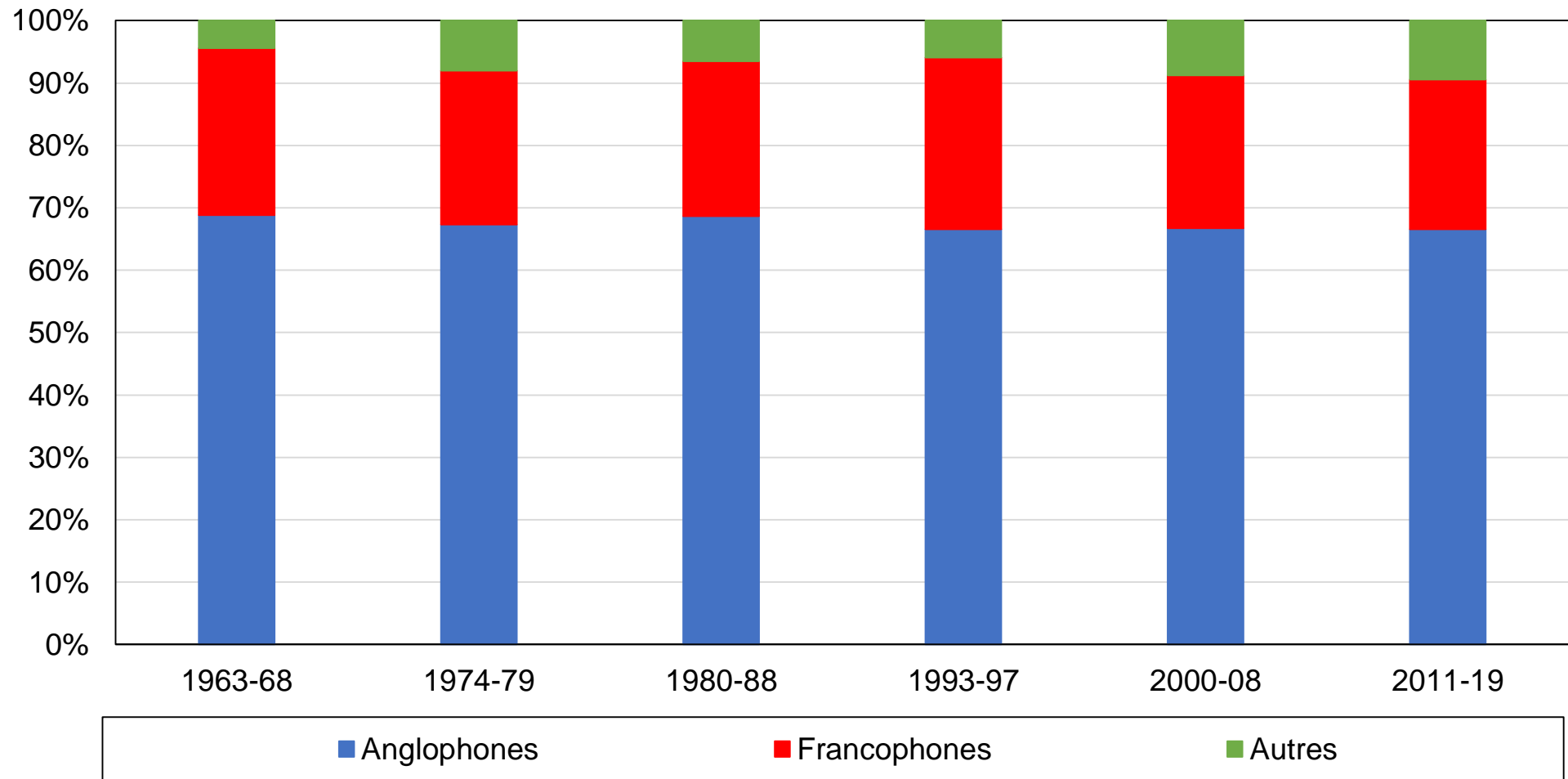

Source : calculs de l'auteur à partir d'enquêtes canadiennes.

Note : le graphique montre la composition de l'électorat canadien par groupe linguistique. La langue est mesurée comme langue principale parlée au domicile (1965-2000), langue du questionnaire (2004) et première langue apprise à l'école (2006-2019).

Graphique C7 - Composition de l'électorat par pays de naissance

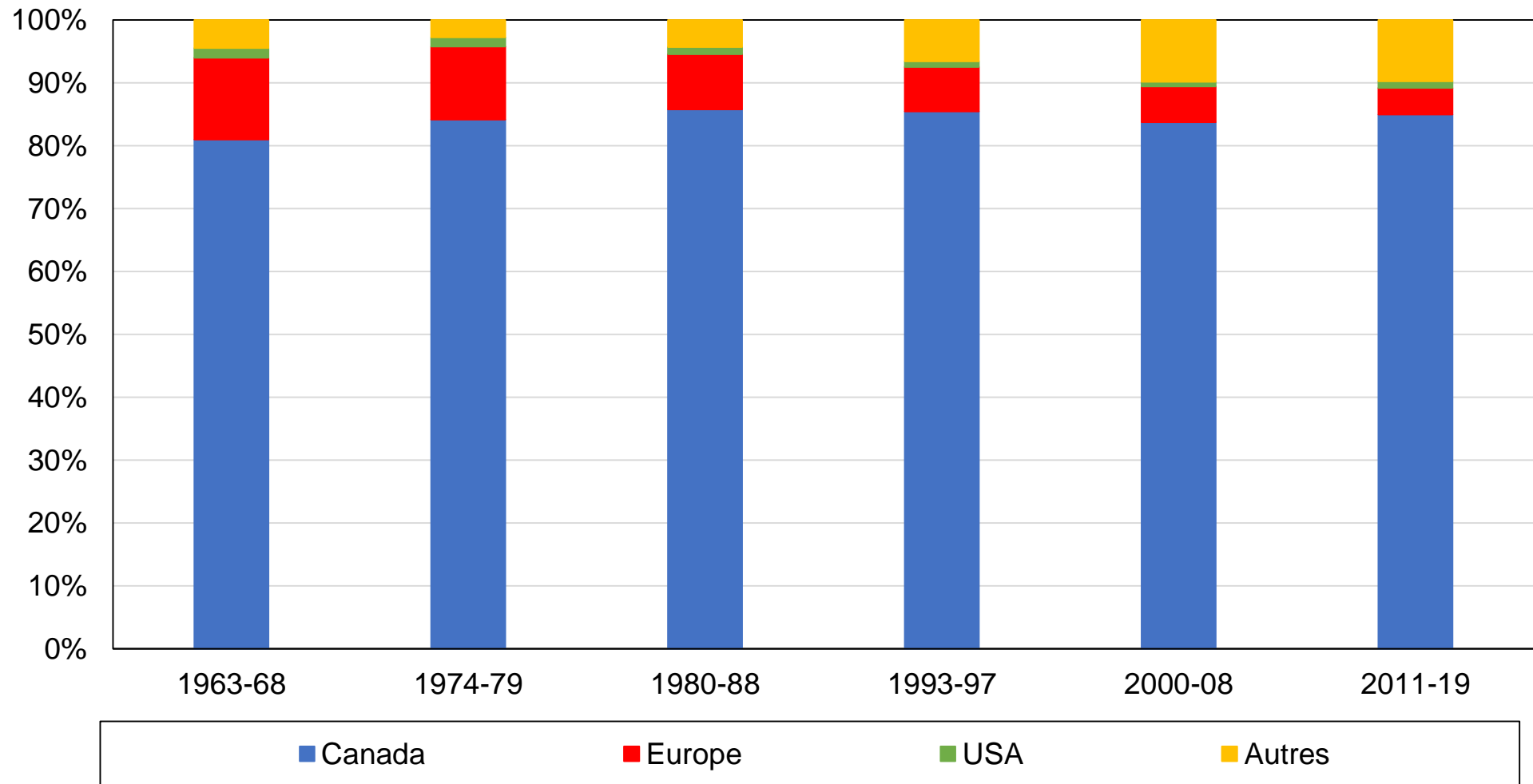

Source : calculs de l'auteur à partir d'enquêtes canadiennes.

Note : le graphique montre la composition de l'électorat canadien par pays de naissance.

Graphique C8 - Vote libéral / vert / NPD par niveau de diplôme

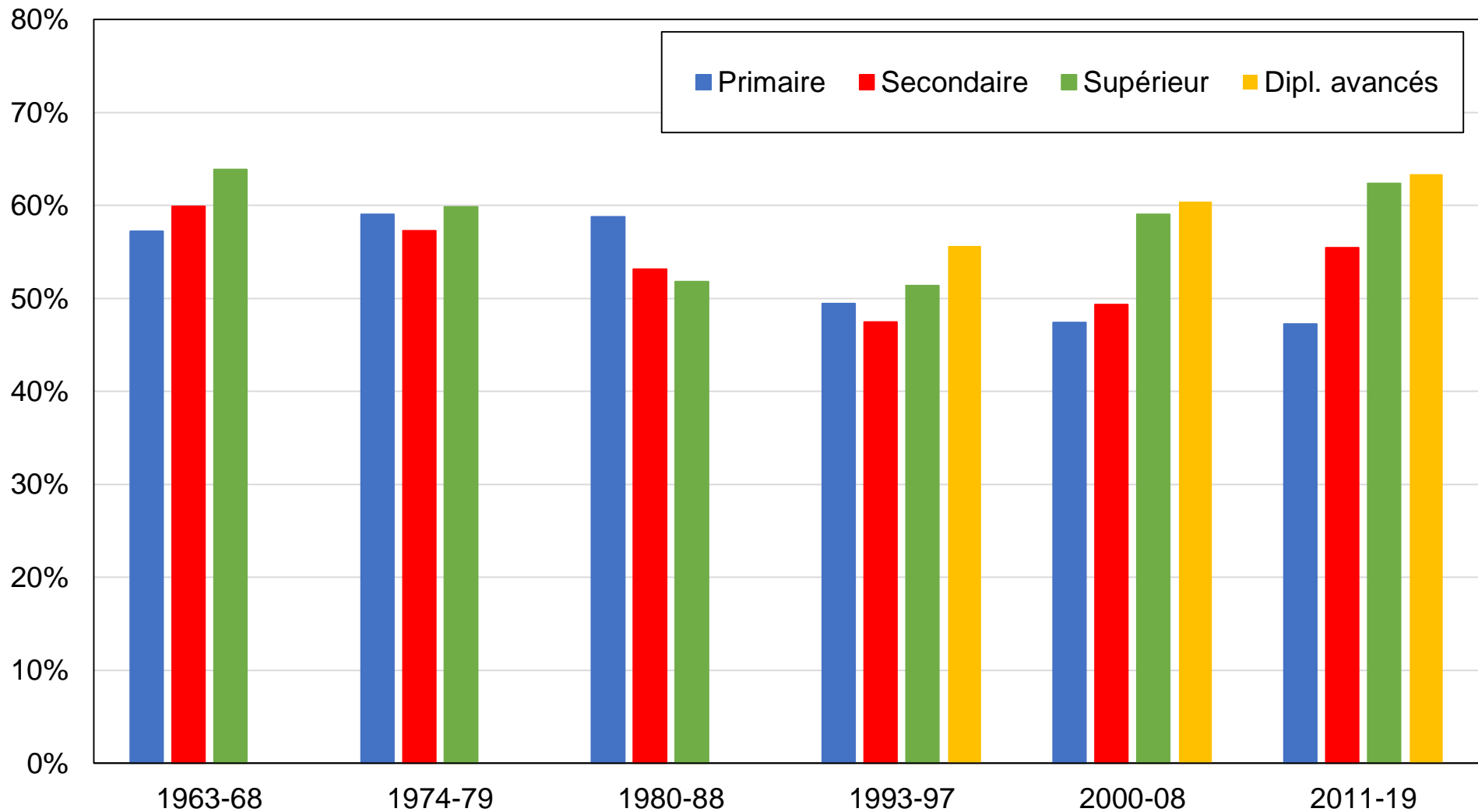

Source : calculs de l'auteur à partir d'enquêtes canadiennes.

Note : le graphique montre la part des voix obtenue par le Parti libéral, le NPD et le Parti vert par niveau de diplôme.

Graphique C9 - Vote libéral / vert / NPD par groupe d'éducation

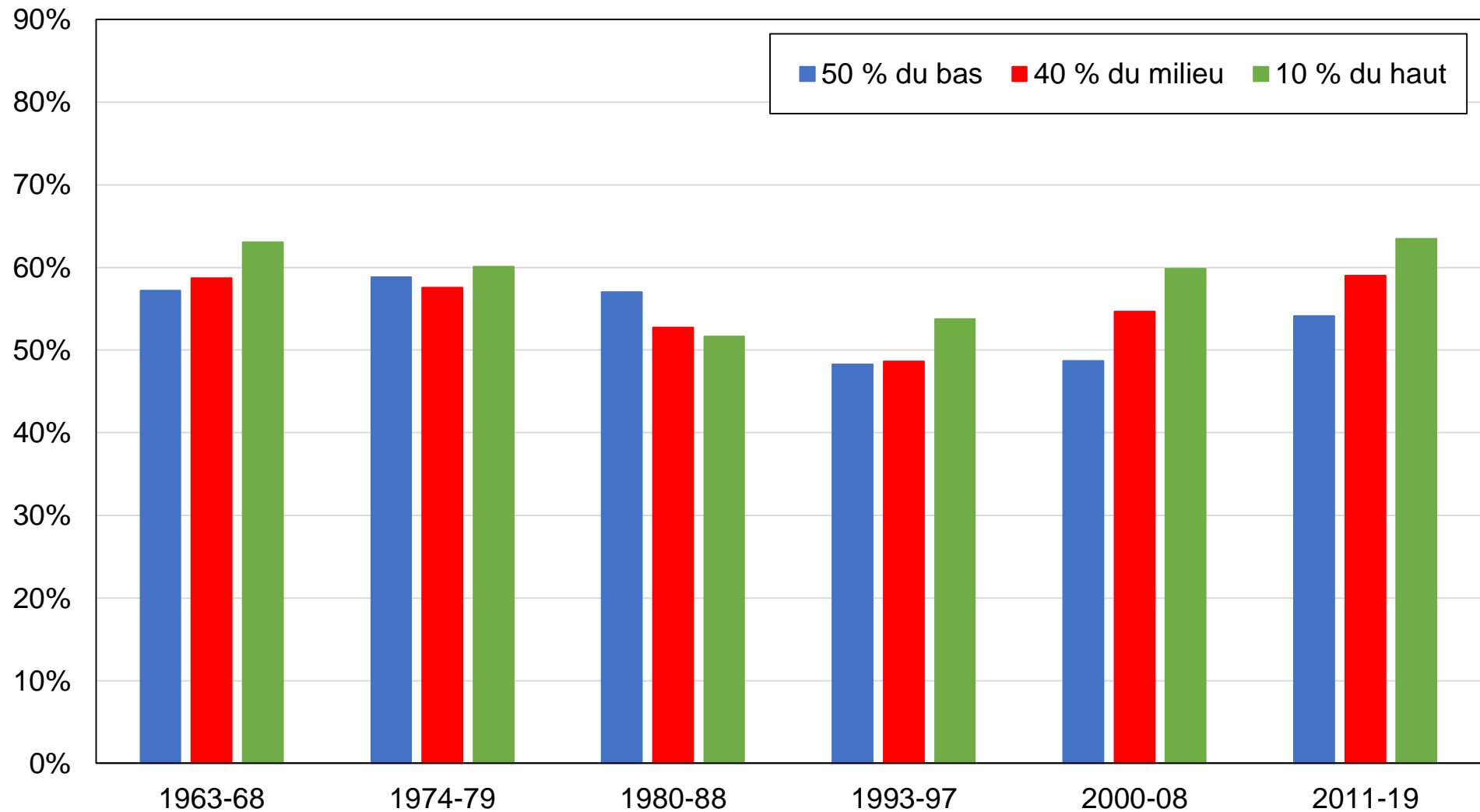

Source : calculs de l'auteur à partir d'enquêtes canadiennes.

Note : le graphique montre la part des voix obtenue par le Parti libéral, le NPD et le Parti vert par groupe d'éducation.

Graphique C10 - Vote libéral / vert / NPD par décile de revenu

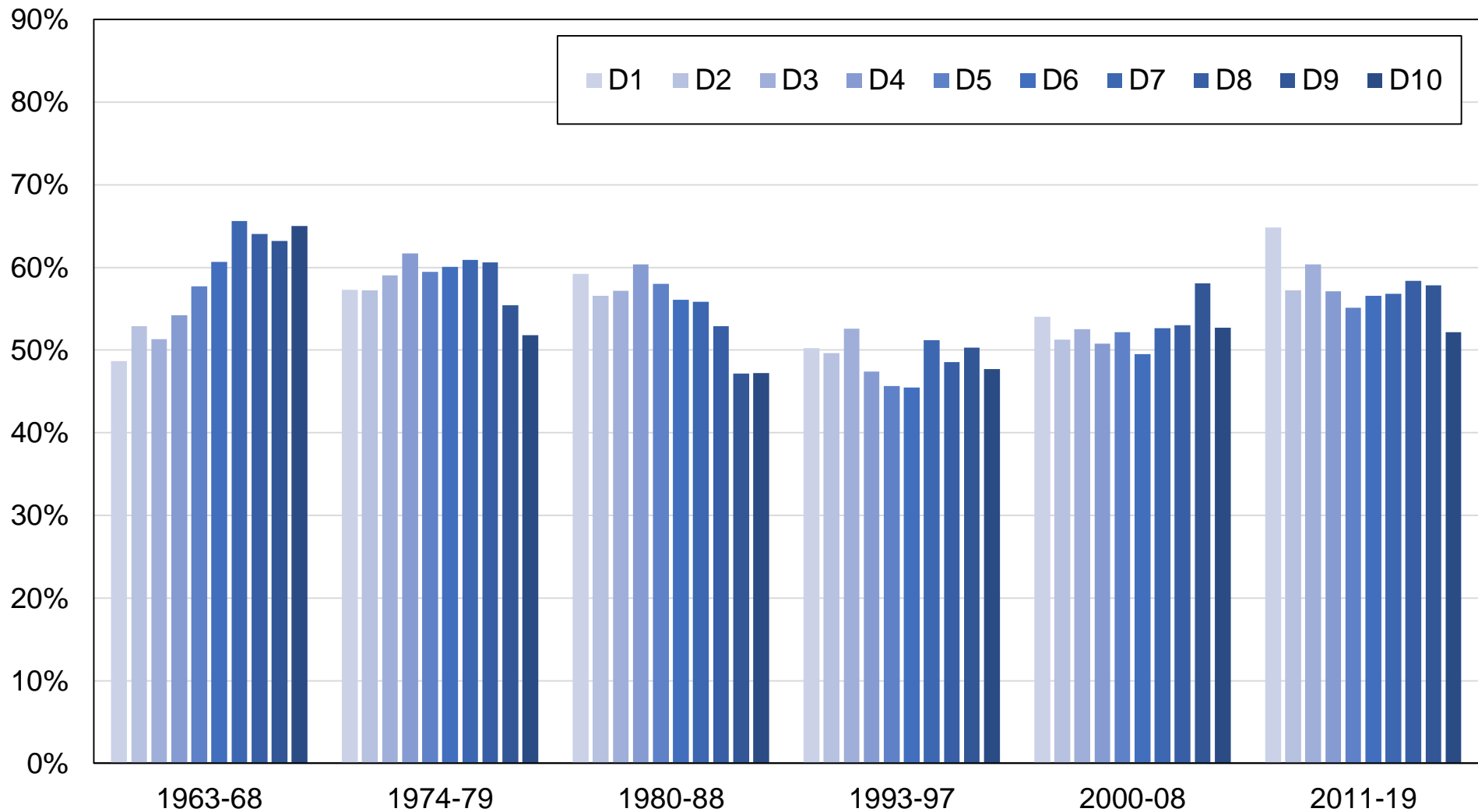

Source : calculs de l'auteur à partir d'enquêtes canadiennes.

Note : le graphique montre la part des voix obtenue par le Parti libéral, le NPD et le Parti vert par décile de revenu.

Graphique C11 - Vote libéral / vert / NPD par décile de revenu

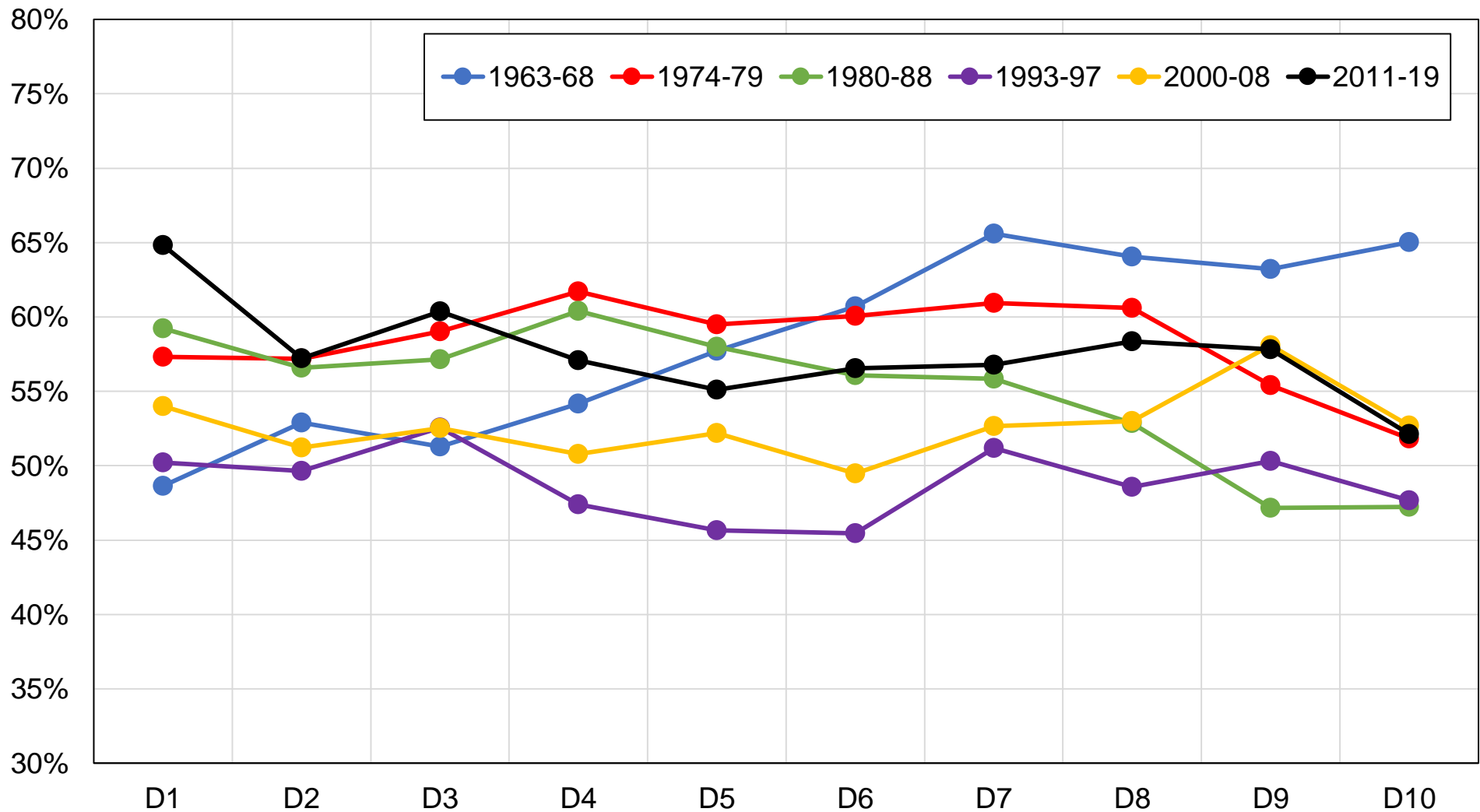

Source : calculs de l'auteur à partir d'enquêtes canadiennes.

Note : le graphique montre la part des voix obtenue par le Parti libéral, le NPD et le Parti vert par décile de revenu.

Graphique C12 - Vote libéral / vert / NPD par groupe de revenu

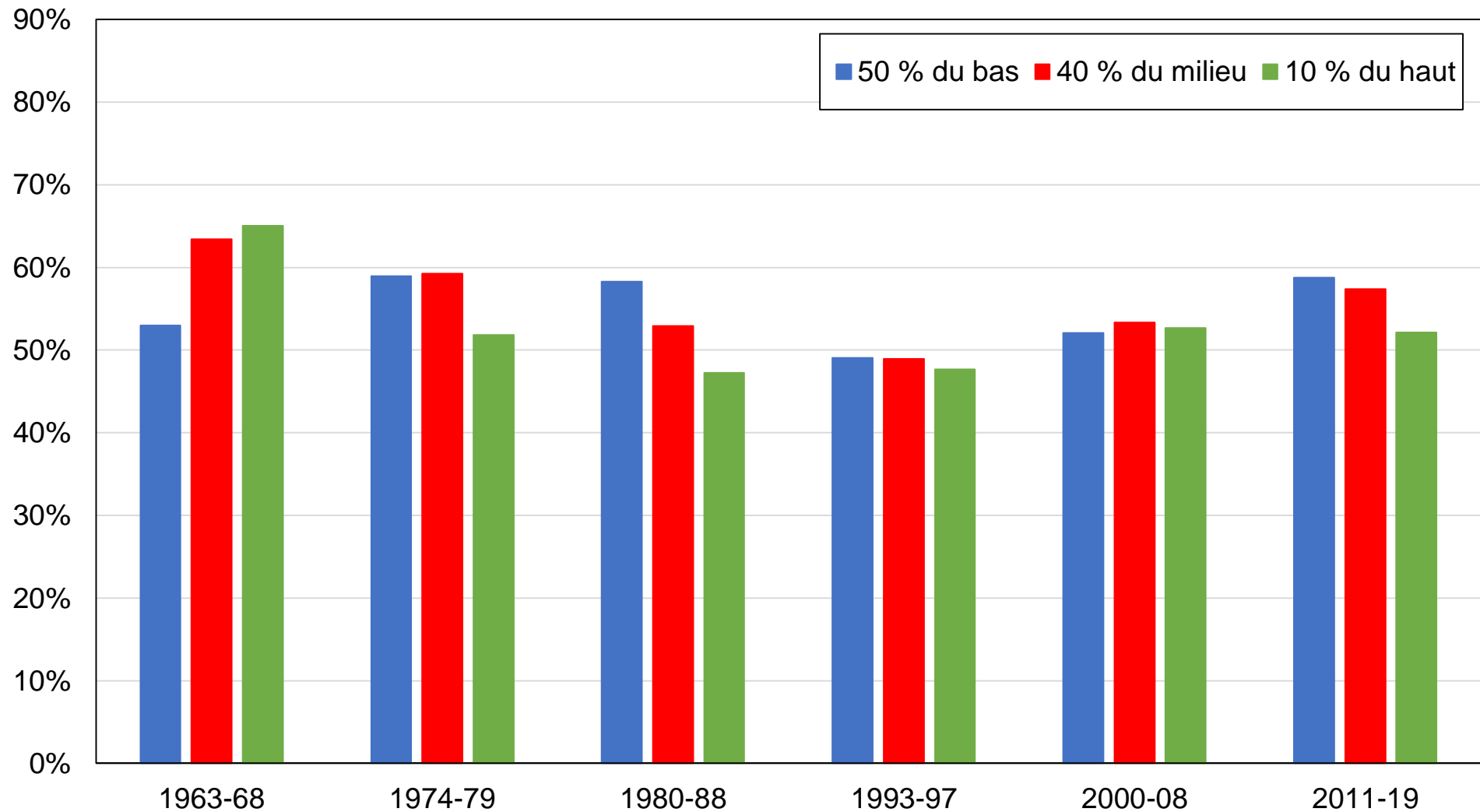

Source : calculs de l'auteur à partir d'enquêtes canadiennes.

Note : le graphique montre la part des voix obtenue par le Parti libéral, le NPD et le Parti vert par groupe de revenu.

Graphique C13 - Vote libéral / vert / NPD par appartenance religieuse

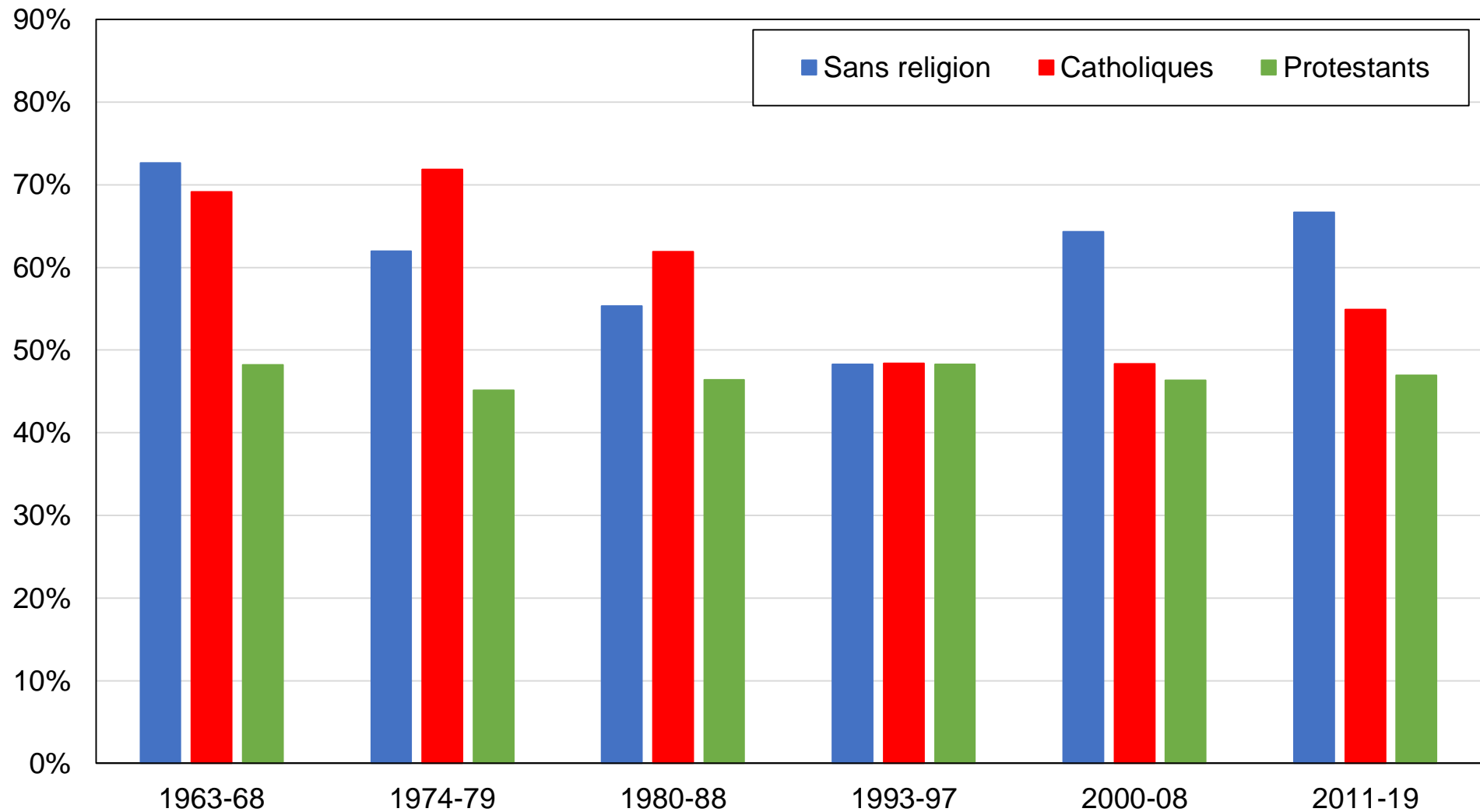

Source : calculs de l'auteur à partir d'enquêtes canadiennes.

Note : le graphique montre la part des voix obtenue par le Parti libéral, le NPD et le Parti vert par appartenance religieuse.

Graphique C13b - Vote libéral / vert / NPD par appartenance religieuse

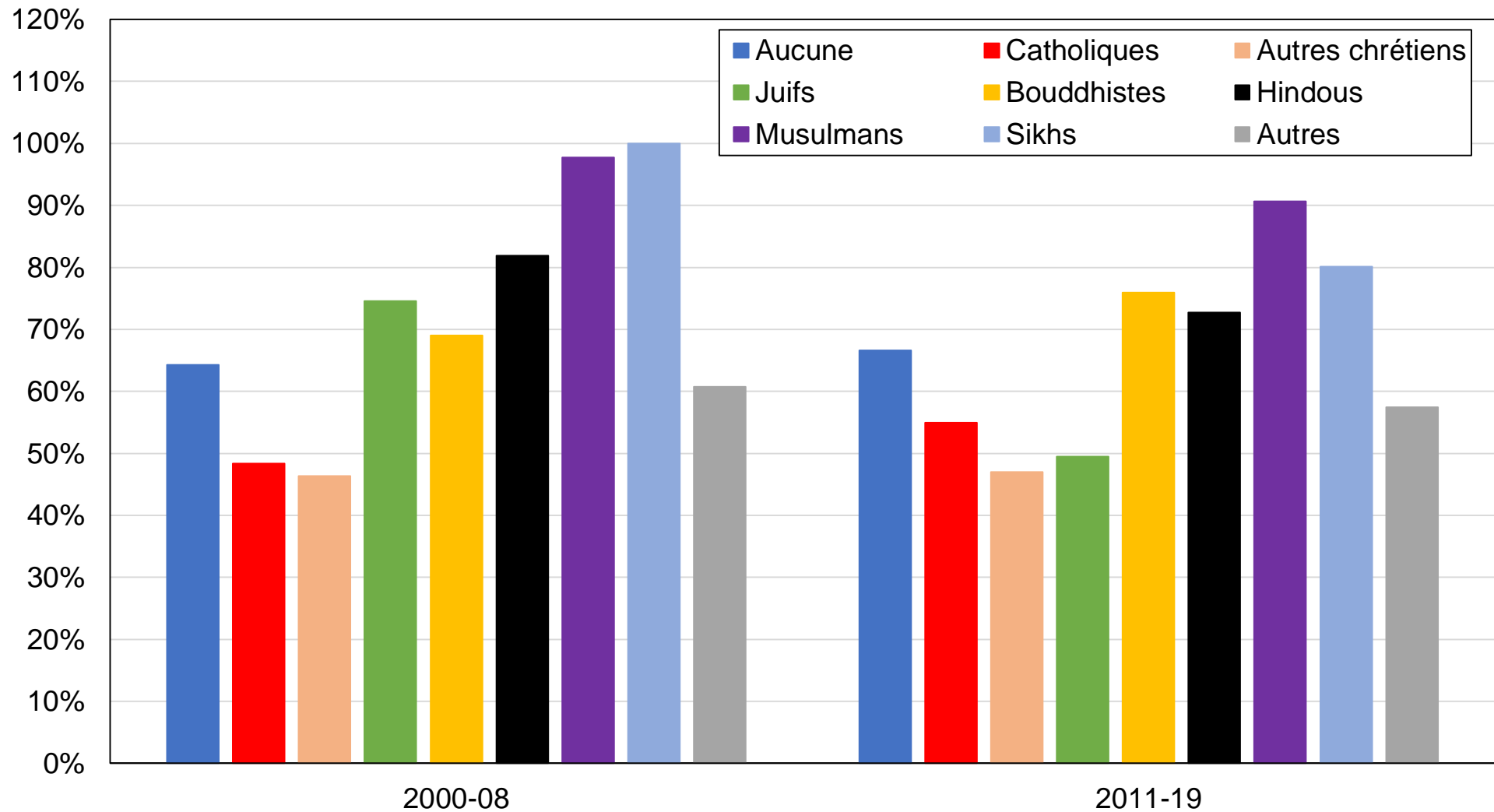

Source : calculs de l'auteur à partir d'enquêtes canadiennes.

Note : le graphique montre la part des voix obtenue par le Parti libéral, le NPD et le Parti vert par appartenance religieuse.

Graphique C14 - Vote libéral / vert / NPD par fréquentation des églises

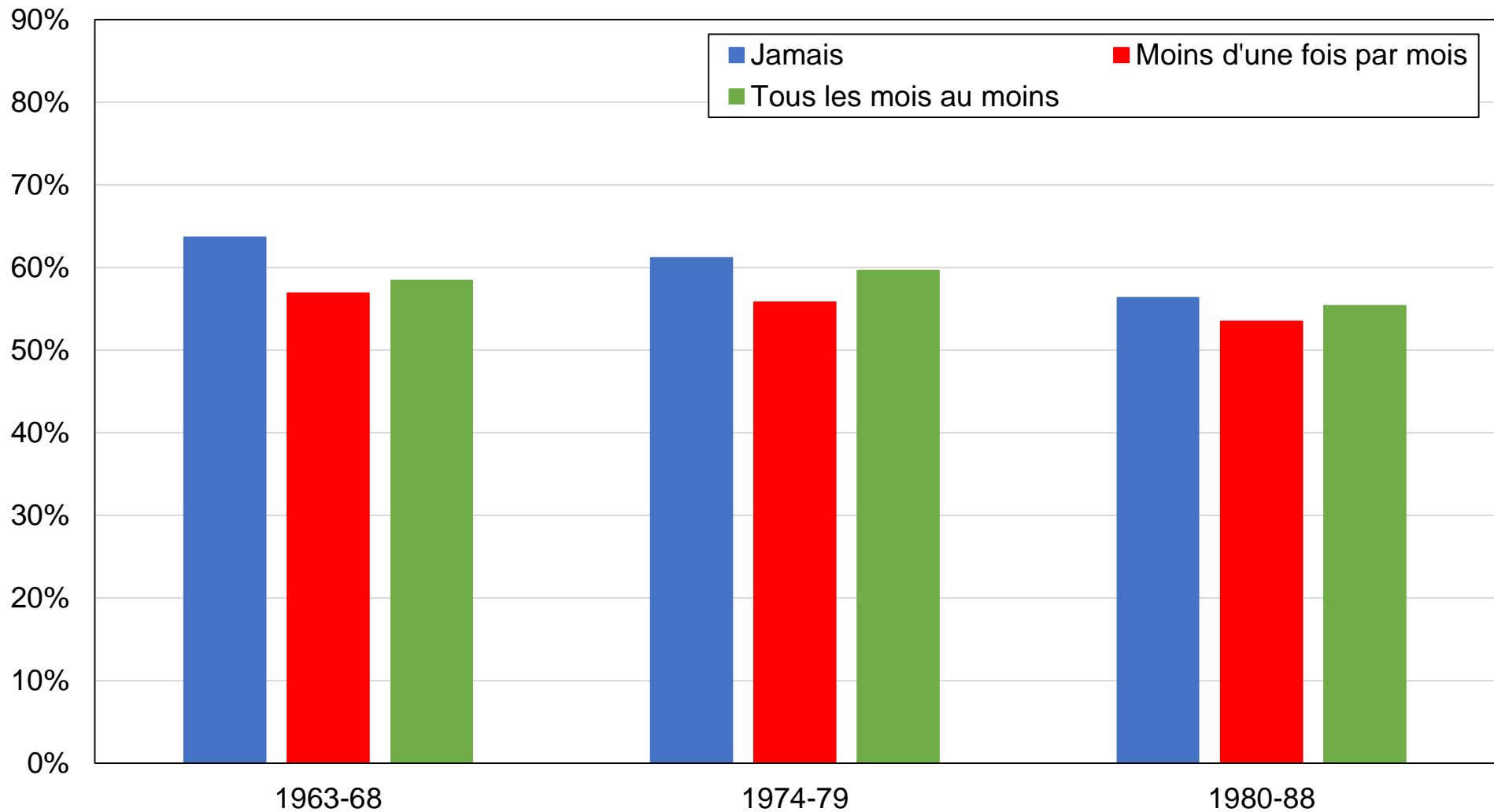

Source : calculs de l'auteur à partir d'enquêtes canadiennes.

Note : le graphique montre la part des voix obtenue par le Parti libéral, le NPD et le Parti vert par niveau de fréquentation des églises.

Graphique C15 - Vote libéral / vert / NPD par situation d'emploi

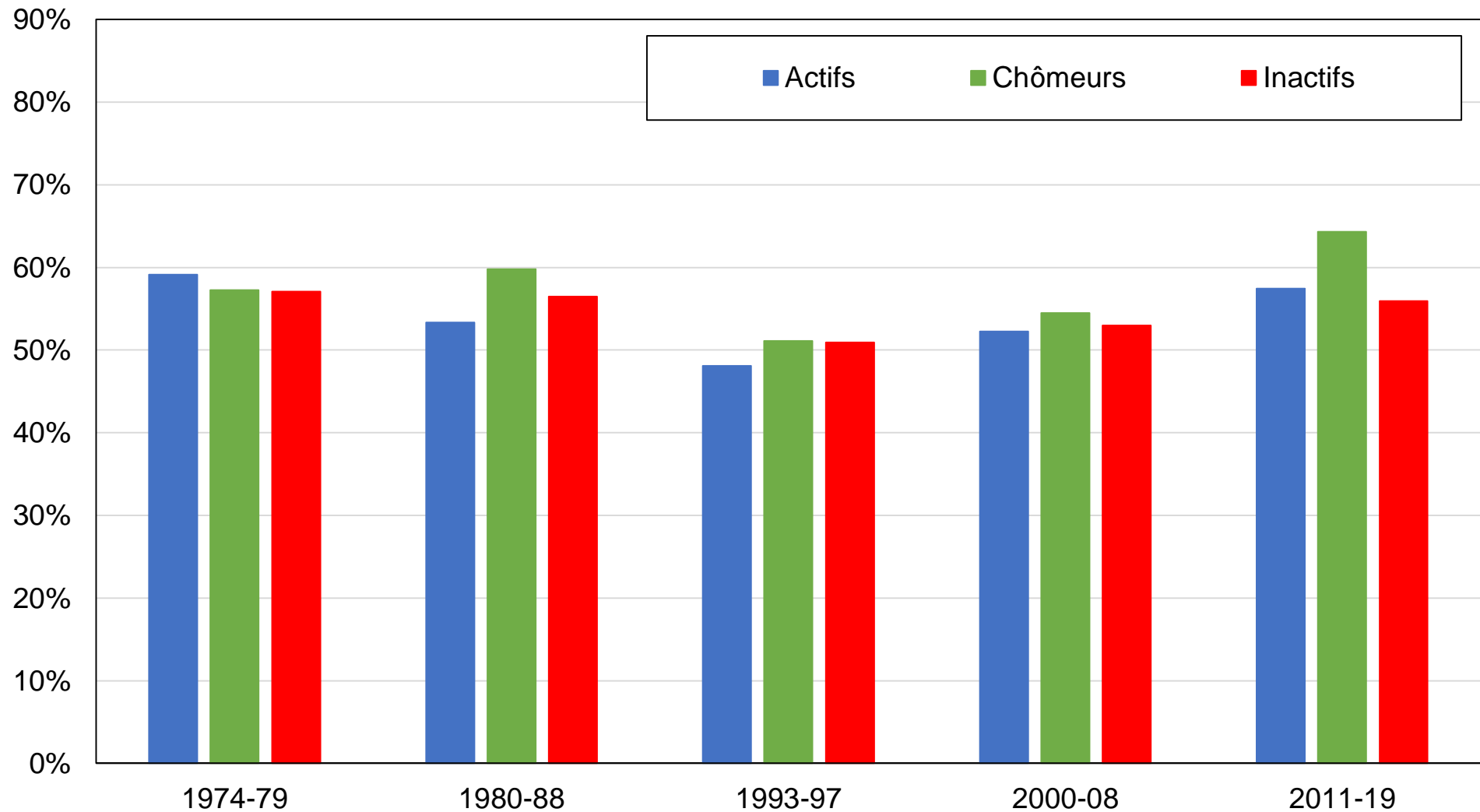

Source : calculs de l'auteur à partir d'enquêtes canadiennes.

Note : le graphique montre la part des voix obtenue par le Parti libéral, le NPD et le Parti vert par situation d'emploi.

Graphique C16 - Vote libéral / vert / NPD par localisation rurale/urbaine

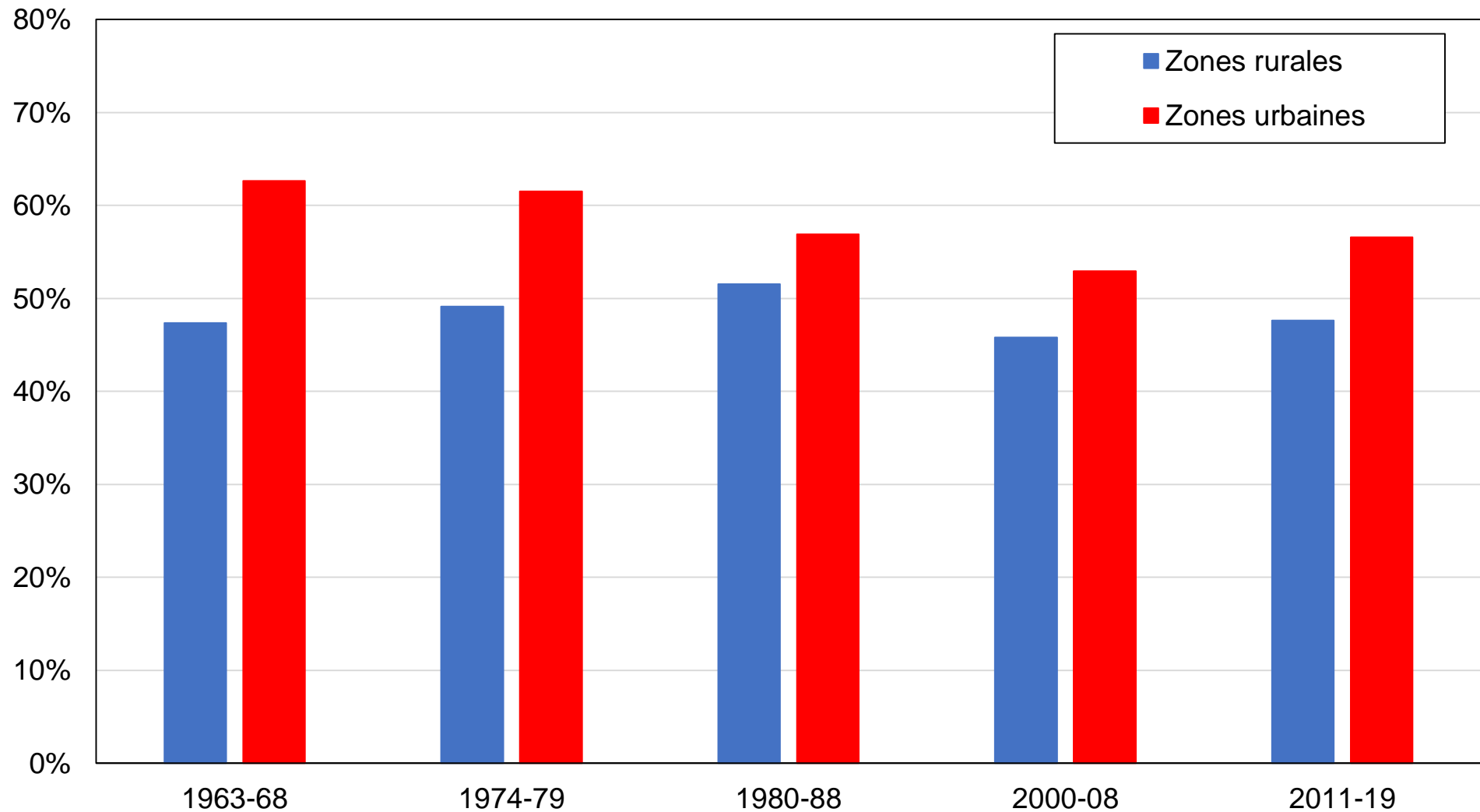

Source : calculs de l'auteur à partir d'enquêtes canadiennes.

Note : le graphique montre la part des voix obtenue par le Parti libéral, le NPD et le Parti vert par localisation rurale/urbaine.

Graphique C17 - Vote libéral / vert / NPD par région

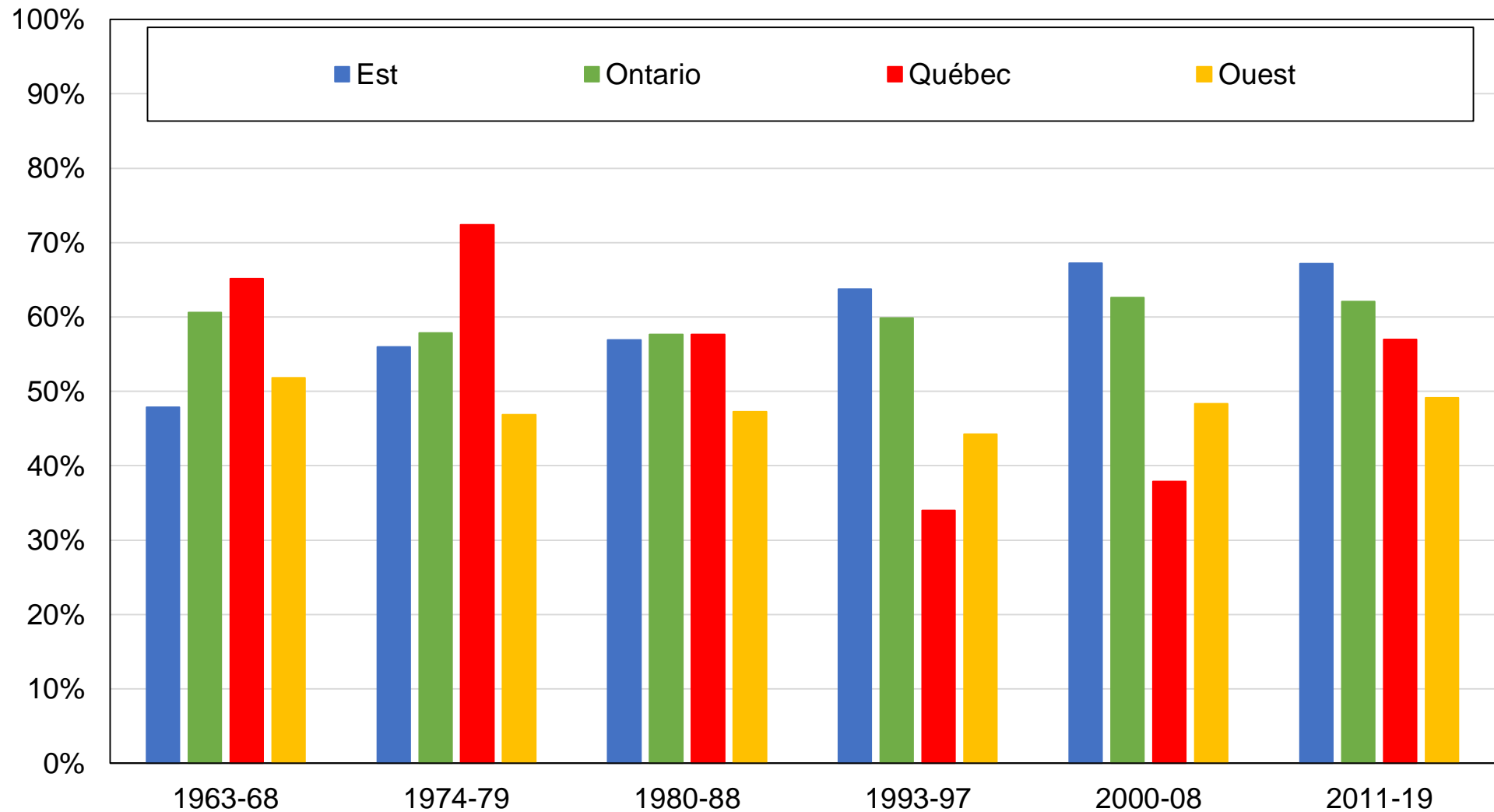

Source : calculs de l'auteur à partir d'enquêtes canadiennes.

Note : le graphique montre la part des voix obtenue par le Parti libéral, le NPD et le Parti vert par région.

Graphique C18 - Vote libéral / vert / NPD par genre

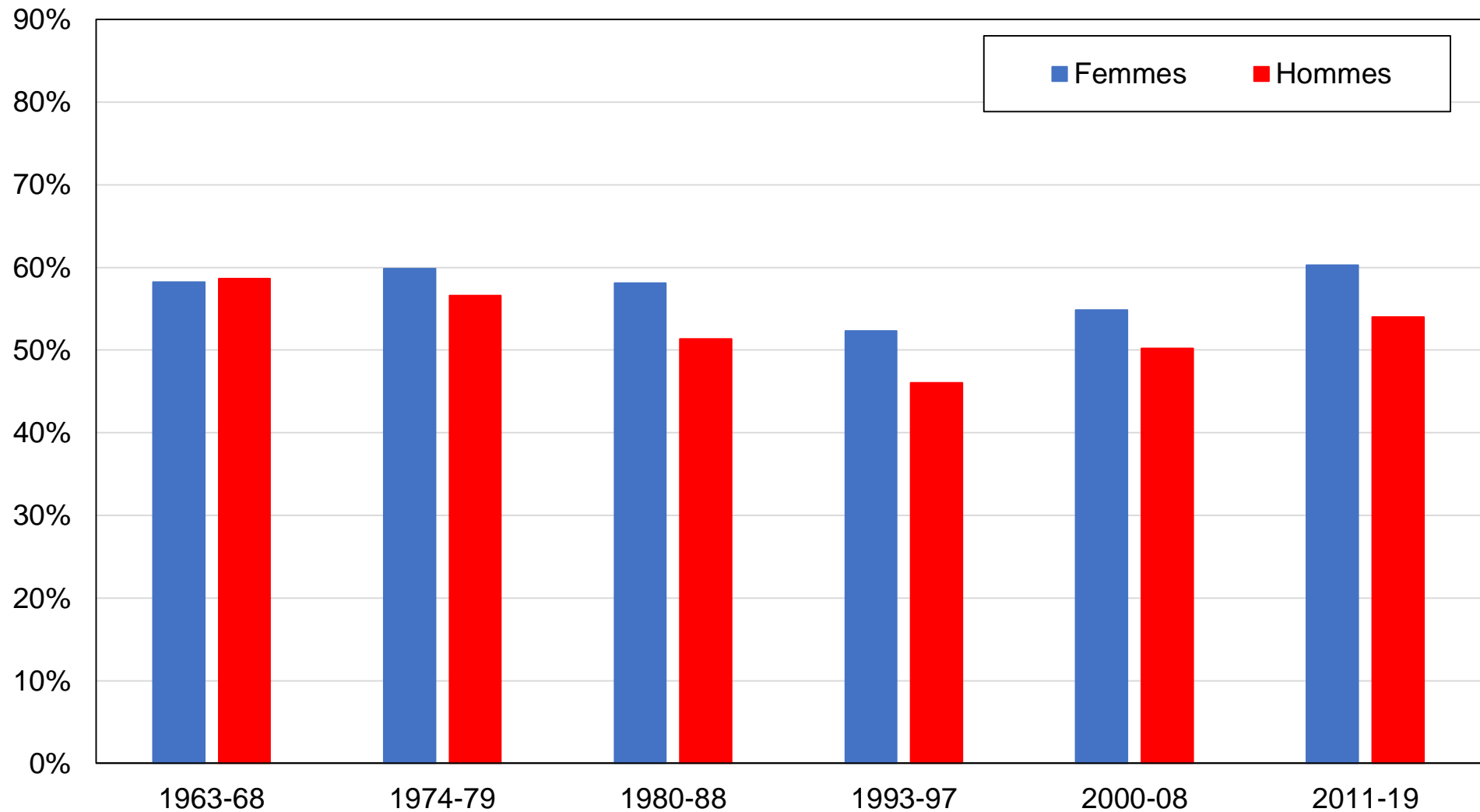

Source : calculs de l'auteur à partir d'enquêtes canadiennes.

Note : le graphique montre la part des voix obtenue par le Parti libéral, le NPD et le Parti vert par genre.

Graphique C19 - Vote libéral / vert / NPD par appartenance syndicale

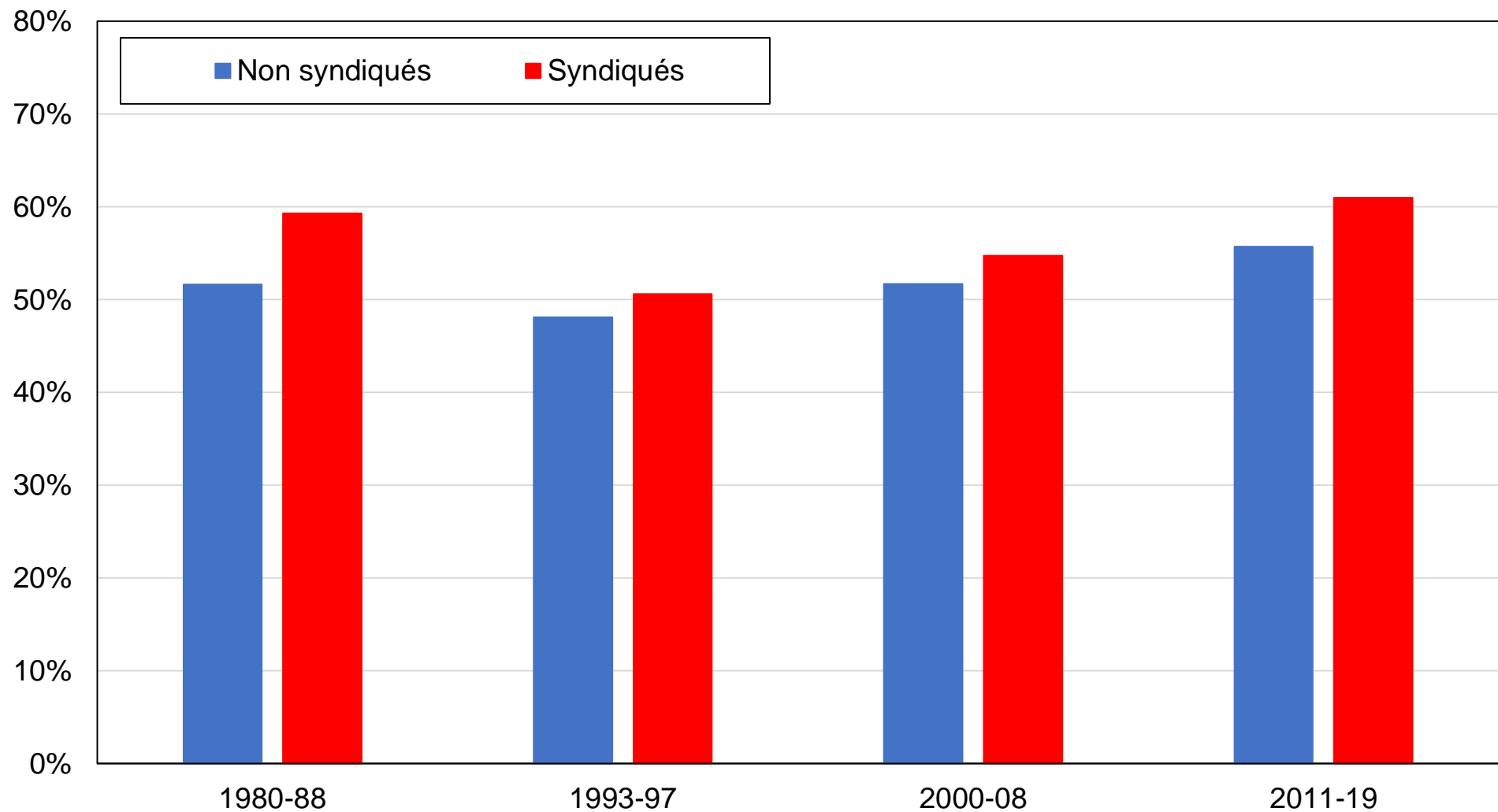

Source : calculs de l'auteur à partir d'enquêtes canadiennes.

Note : le graphique montre la part des voix obtenue par le Parti libéral, le NPD et le Parti vert par appartenance syndicale.

Graphique C20 - Vote libéral / vert / NPD par statut marital

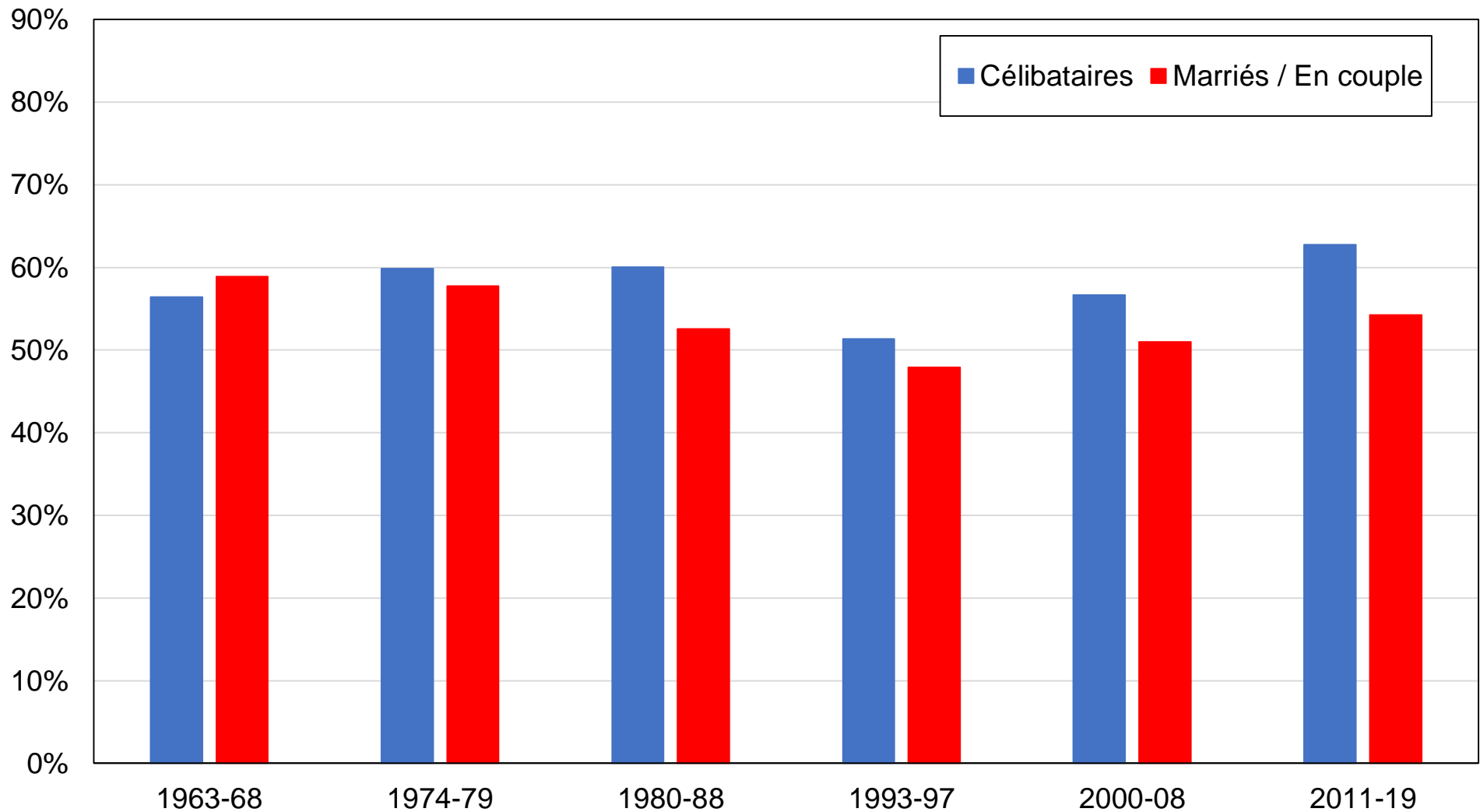

Source : calculs de l'auteur à partir d'enquêtes canadiennes.

Note : le graphique montre la part des voix obtenue par le Parti libéral, le NPD et le Parti vert par statut marital.

Graphique C21 - Vote libéral / vert / NPD par propriété du logement

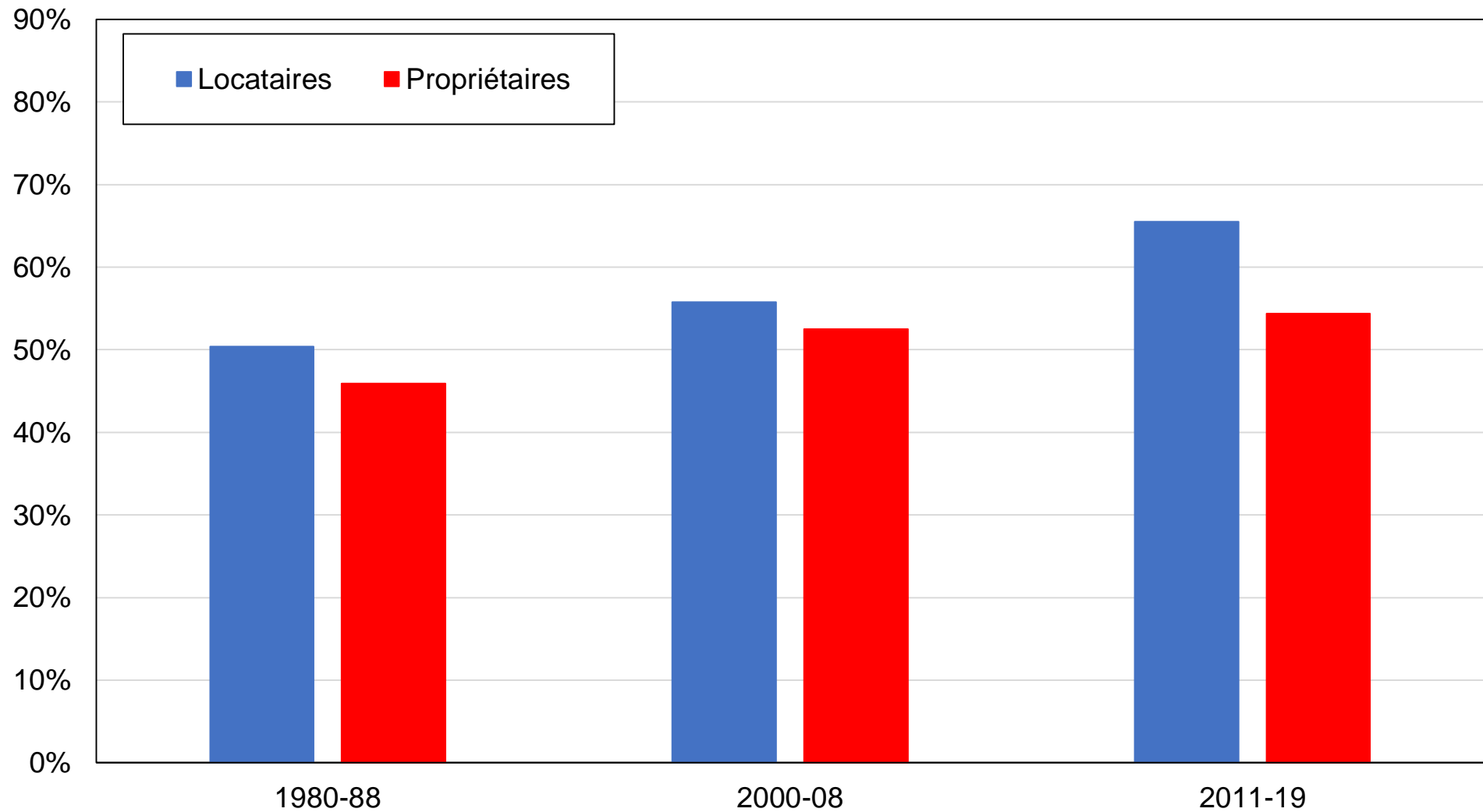

Source : calculs de l'auteur à partir d'enquêtes canadiennes.

Note : le graphique montre la part des voix obtenue par le Parti libéral, le NPD et le Parti vert par statut de propriété du logement.

Graphique C22 - Vote libéral / vert / NPD par tranche d'âge

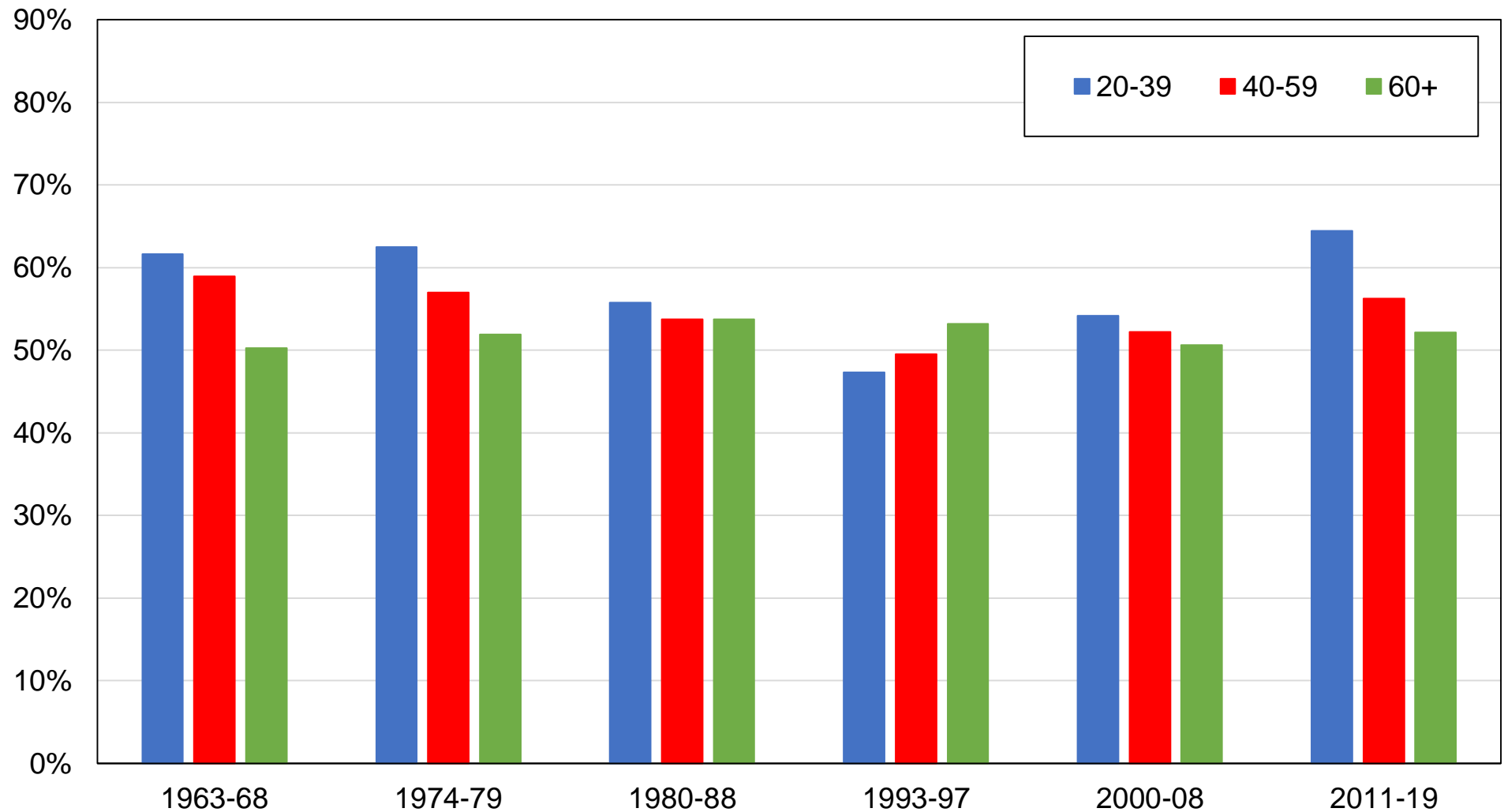

Source : calculs de l'auteur à partir d'enquêtes canadiennes.

Note : le graphique montre la part des voix obtenue par le Parti libéral, le NPD et le Parti vert par tranche d'âge.

Graphique C23 - Vote libéral / vert / NPD par langue

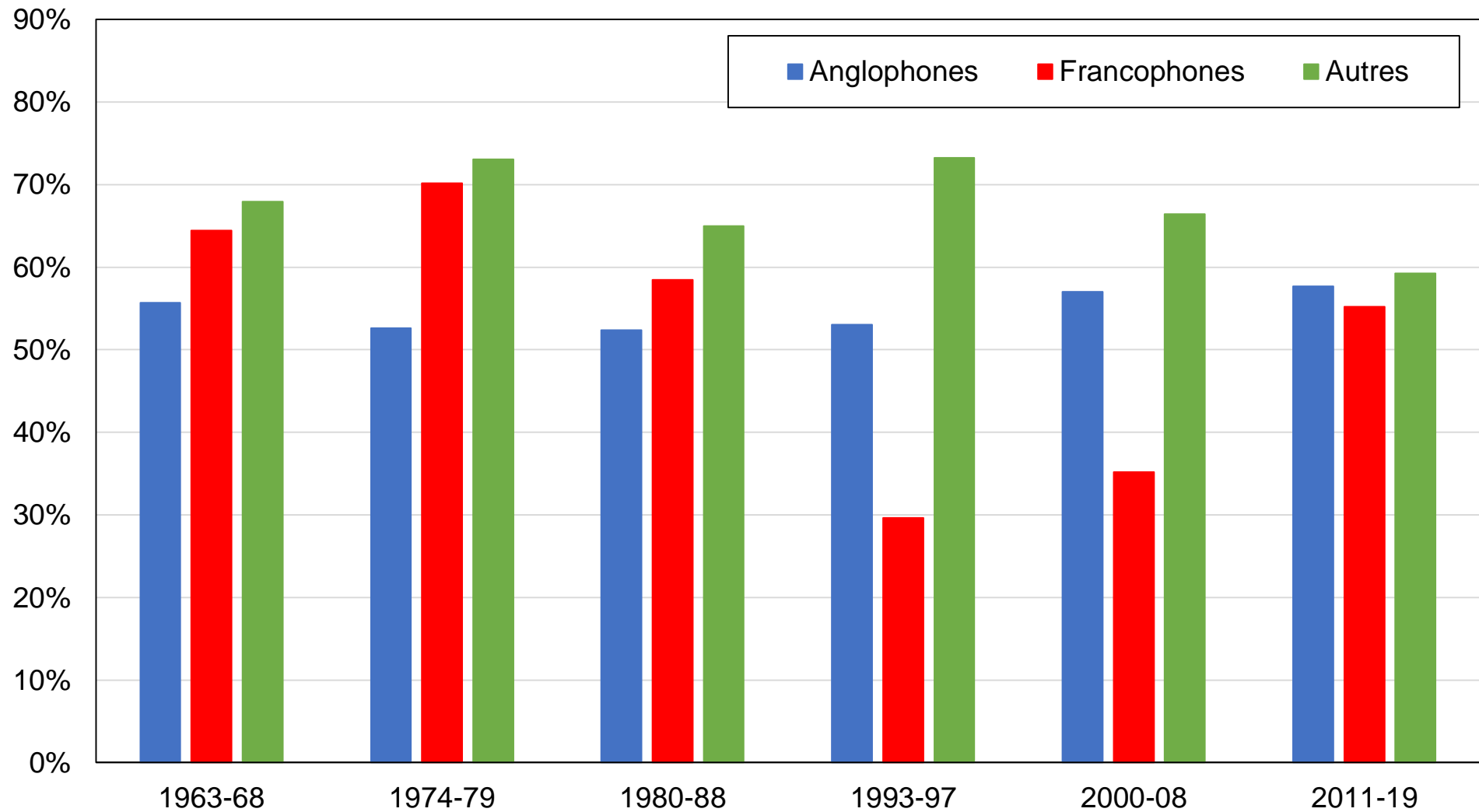

Source : calculs de l'auteur à partir d'enquêtes canadiennes.

Note : le graphique montre la part des voix obtenue par le Parti libéral, le NPD et le Parti vert par langue.

Graphique C24 - Vote libéral / vert / NPD par pays de naissance

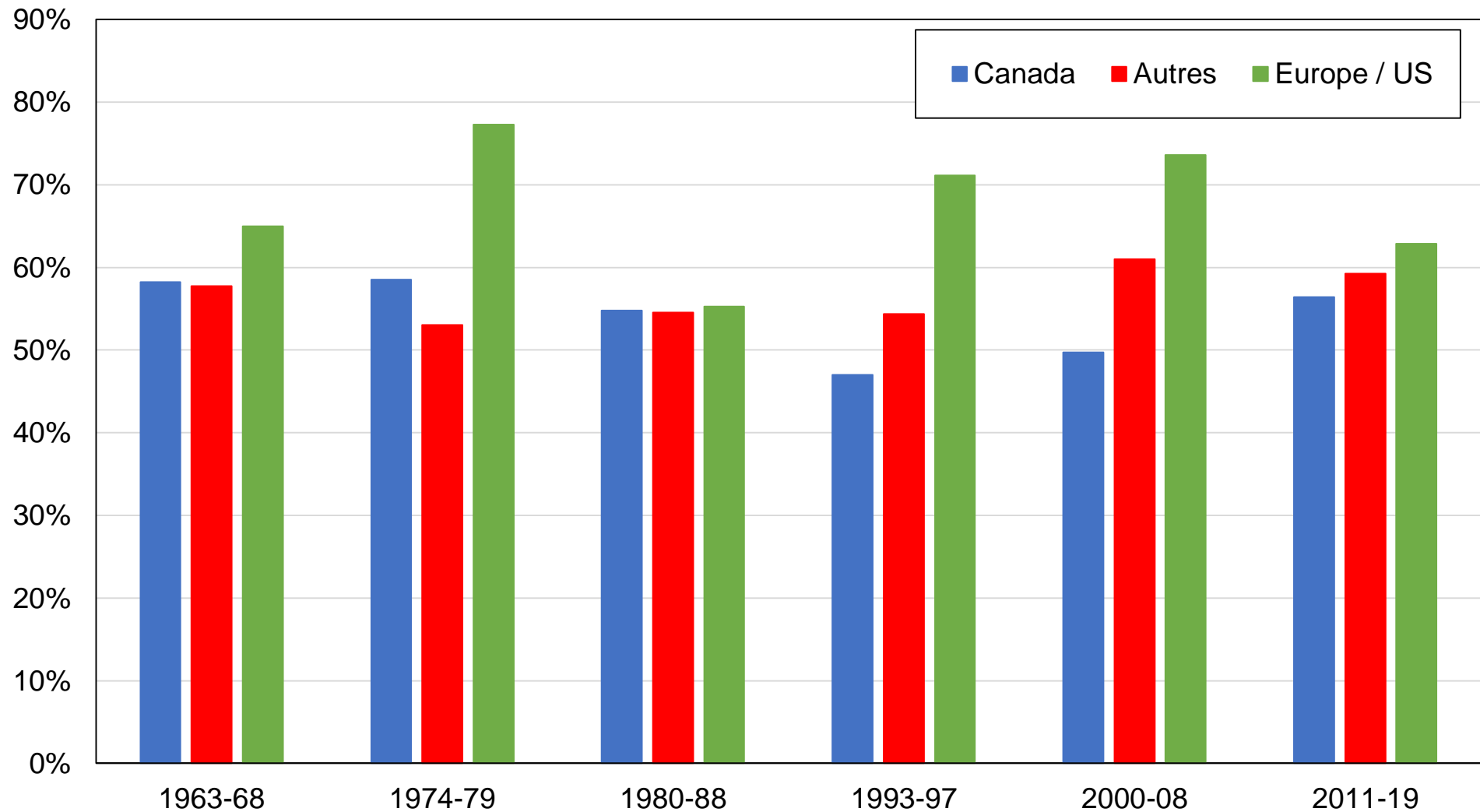

Source : calculs de l'auteur à partir d'enquêtes canadiennes.

Note : le graphique montre la part des voix obtenue par le Parti libéral, le NPD et le Parti vert par pays de naissance.

Graphique C25 - Clivages liés au diplôme au Canada: plus diplômés

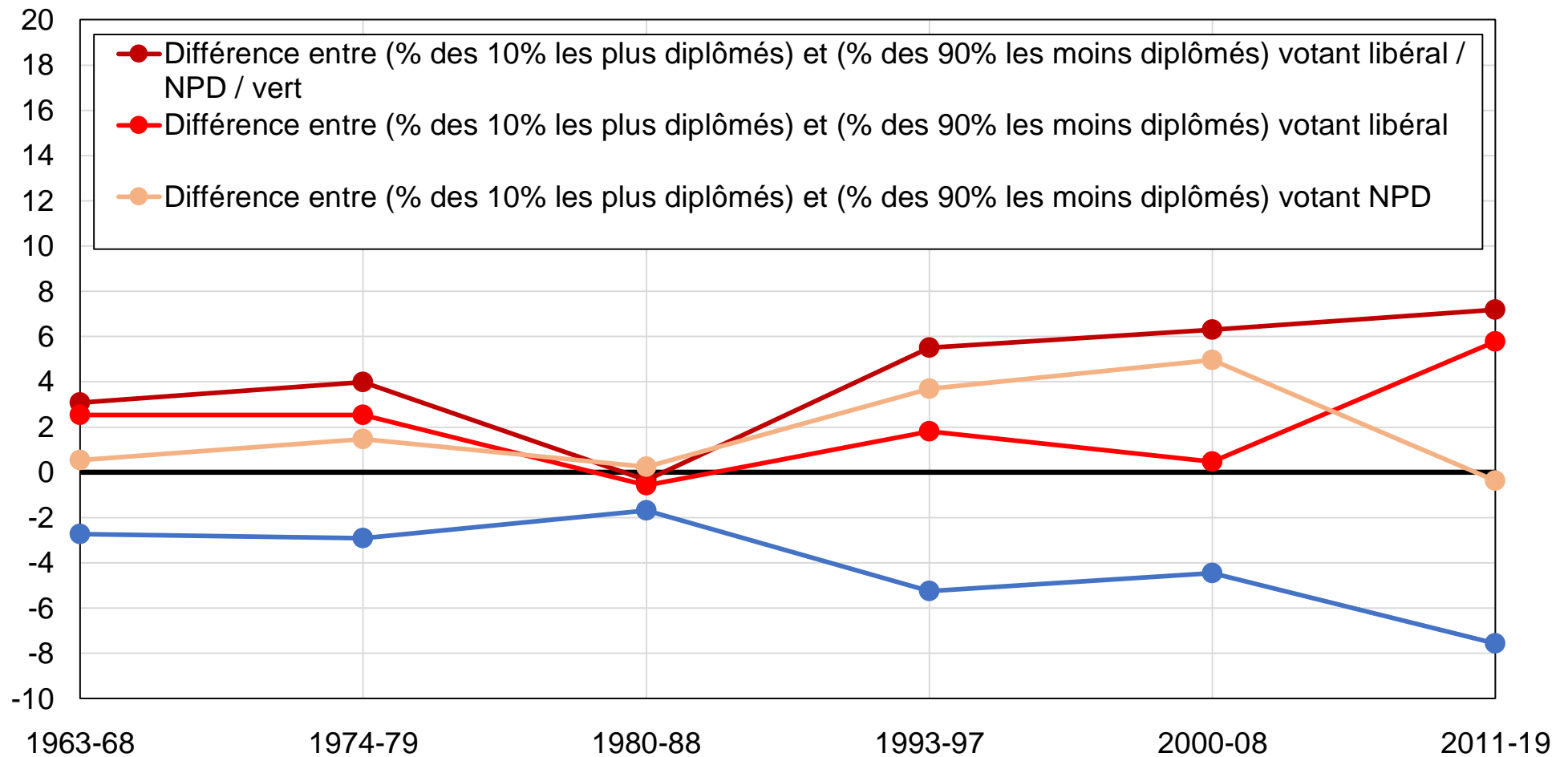

Source : calculs de l'auteur à partir d'enquêtes canadiennes.

Note : le graphique montre la différence entre la part des 10 % d'électeurs les plus diplômés et la part des 90 % d'électeurs les moins diplômés votant pour les principaux partis politiques canadiens, après contrôles pour revenu, religion, âge, genre, situation d'emploi, situation maritale, pays de naissance et appartenance syndicale.

Graphique C26 - Clivages liés au diplôme au Canada: moins diplômés

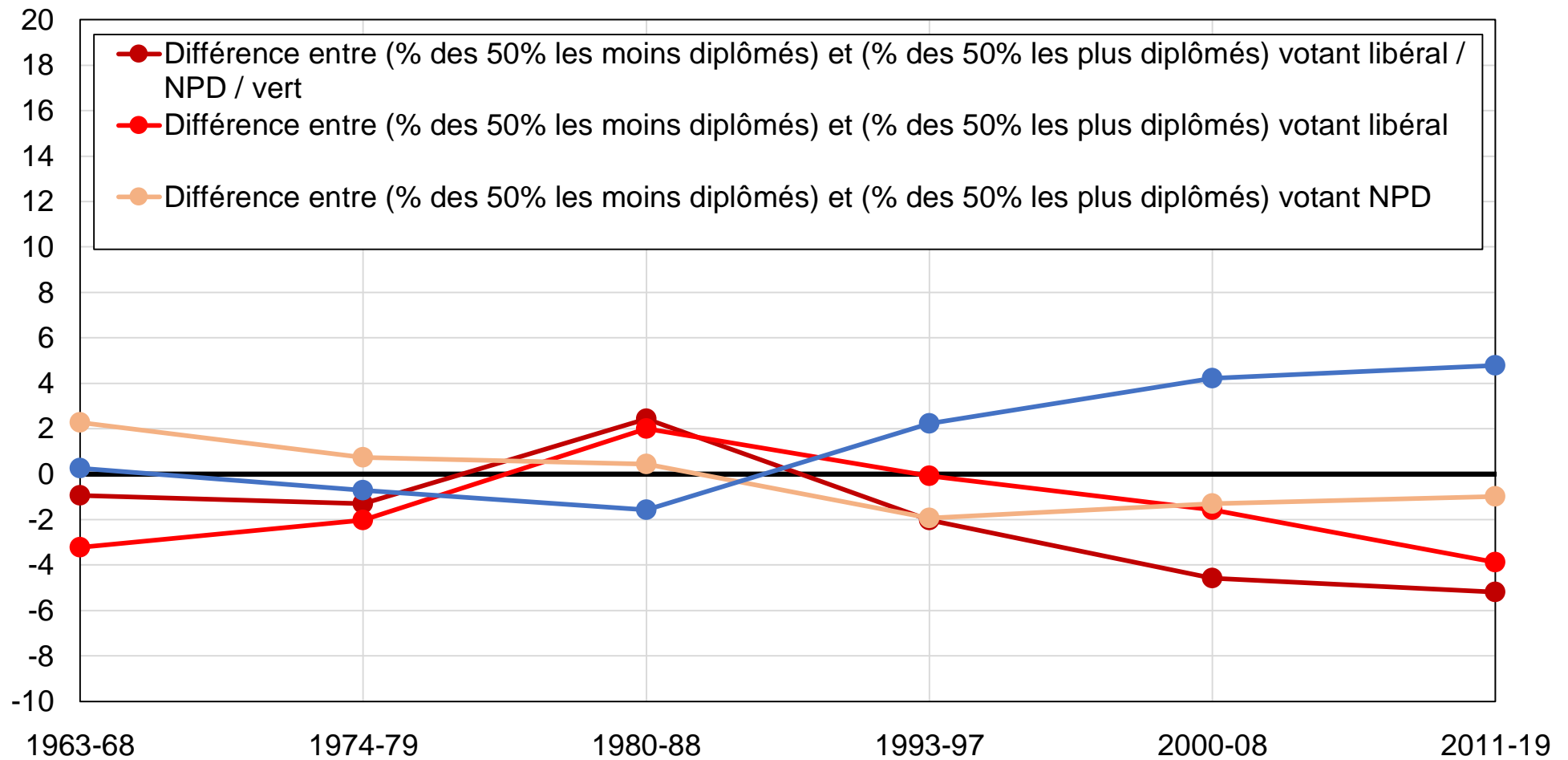

Source : calculs de l'auteur à partir d'enquêtes canadiennes.

Note : le graphique montre la différence entre la part des 50 % d'électeurs les moins diplômés et la part des 50 % d'électeurs les plus diplômés votant pour les principaux partis politiques canadiens, après contrôles pour revenu, religion, âge, genre, situation d'emploi, situation maritale, pays de naissance et appartenance syndicale.

Graphique C27 - Clivages liés au revenu au Canada: hauts revenus

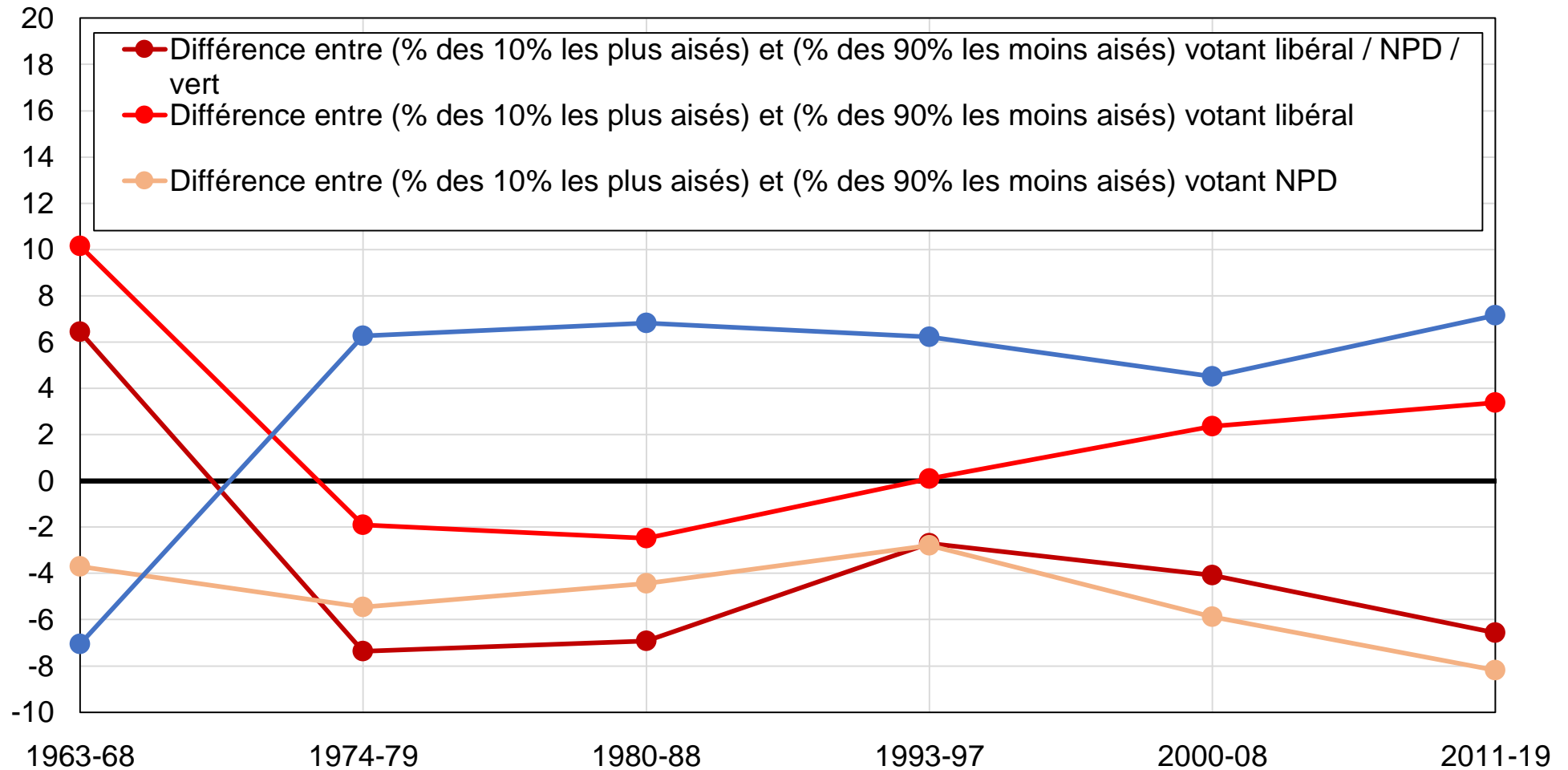

Source : calculs de l'auteur à partir d'enquêtes canadiennes.

Note : la différence entre la part des 10 % d'électeurs les plus aisés et la part des 90 % les moins aisés votant pour des partis spécifiques, après contrôles pour religion, diplôme, âge, genre, situation d'emploi, situation maritale, pays de naissance et appartenance syndicale.

Graphique C28 - Clivages liés au revenu au Canada: bas revenus

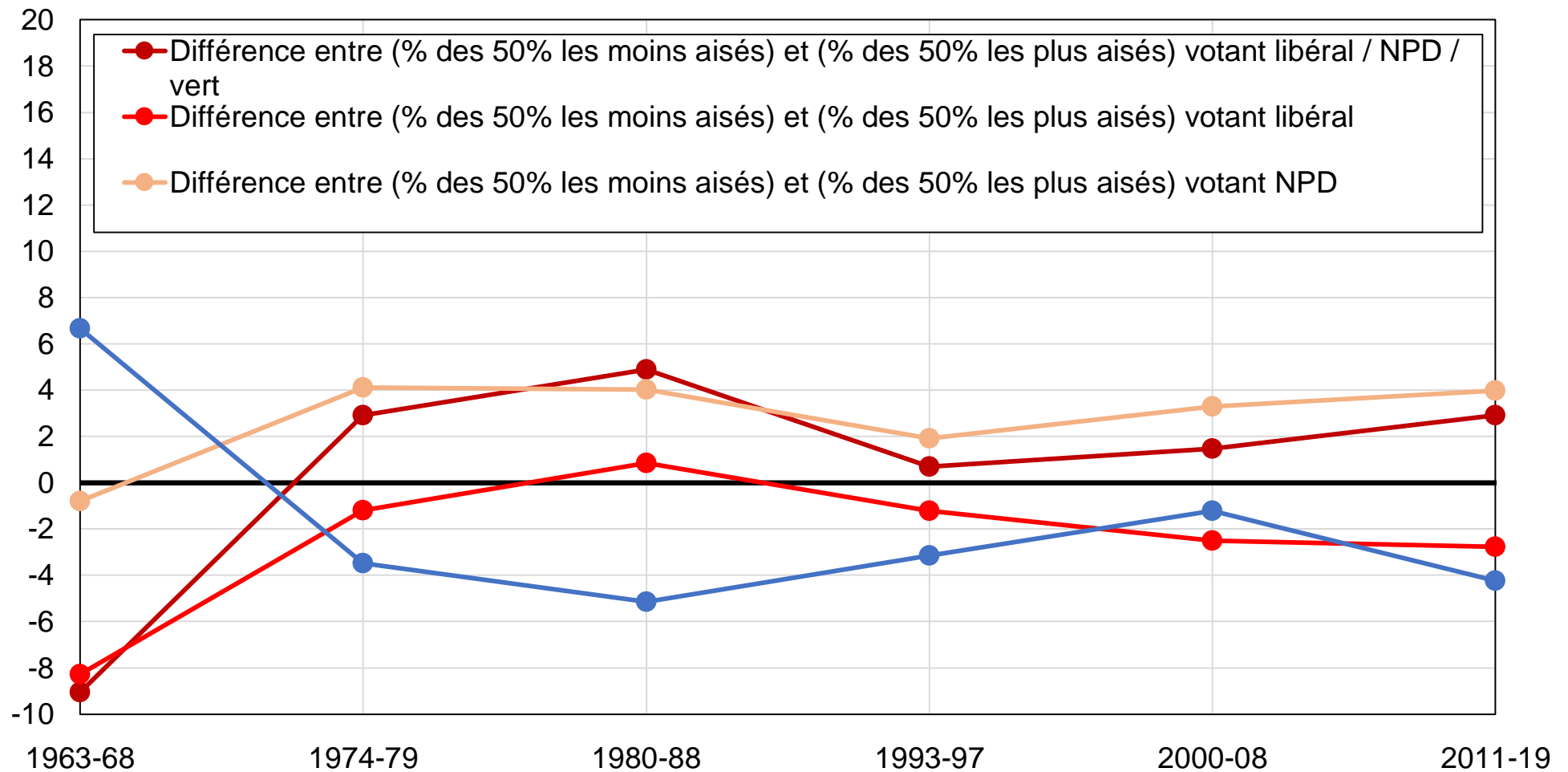

Source : calculs de l'auteur à partir d'enquêtes canadiennes.

Note : la différence entre la part des 50 % d'électeurs les moins aisés et la part des 50 % les plus aisés votant pour des partis spécifiques, après contrôles pour religion, diplôme, âge, genre, situation d'emploi, situation maritale, pays de naissance et appartenance syndicale.

Graphique C29 - Clivages régionaux : région Est

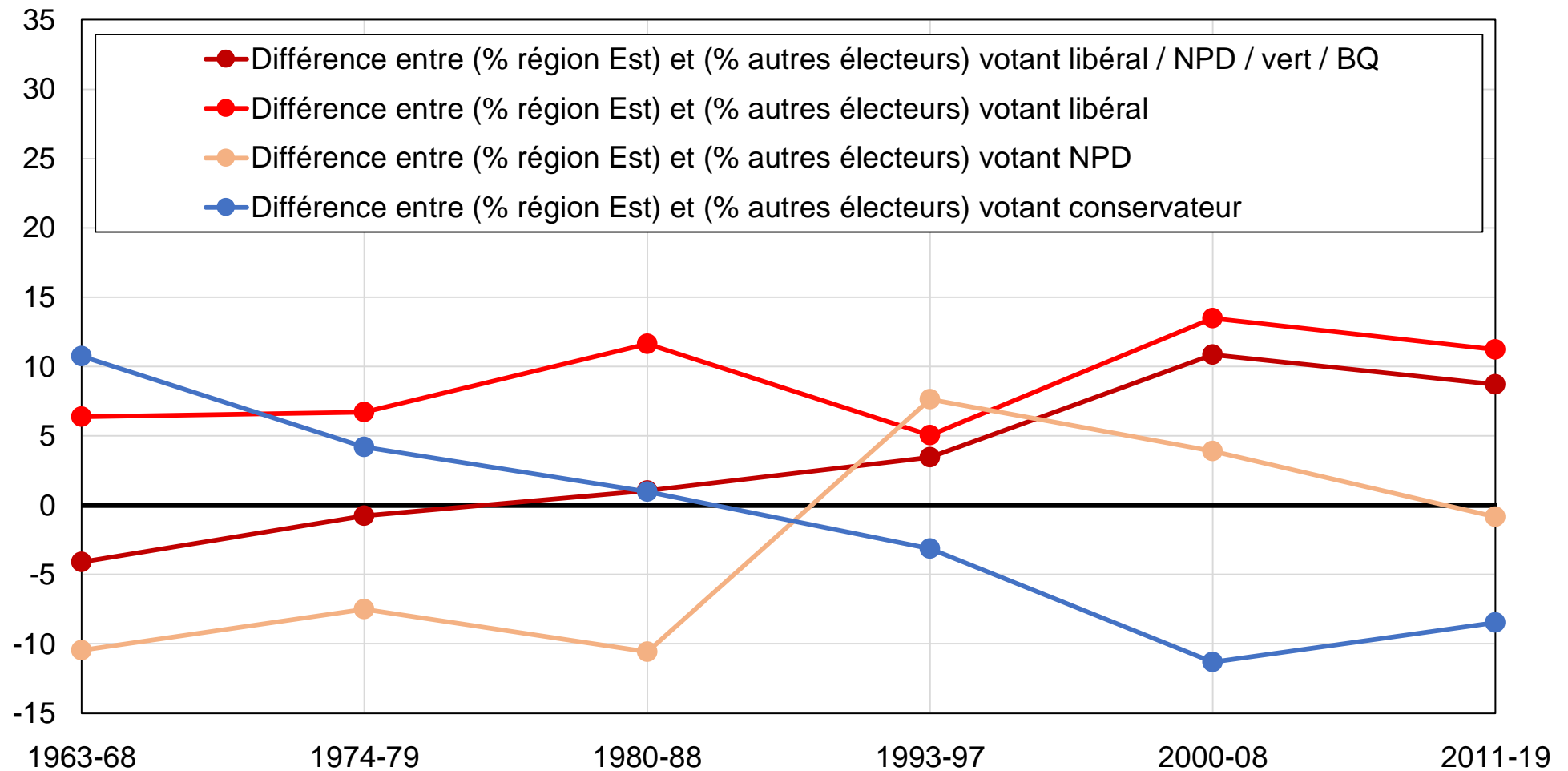

Source : calculs de l'auteur à partir d'enquêtes canadiennes.

Note : le graphique montre la différence entre la part des électeurs de la région Est et la part des autres électeurs votant pour les principaux partis canadiens, après contrôles pour revenu, diplôme, âge, genre, situation d'emploi, statut marital, pays naissance, appartenance syndicale, religion et langue.

Graphique C30 - Clivages régionaux : Ontario

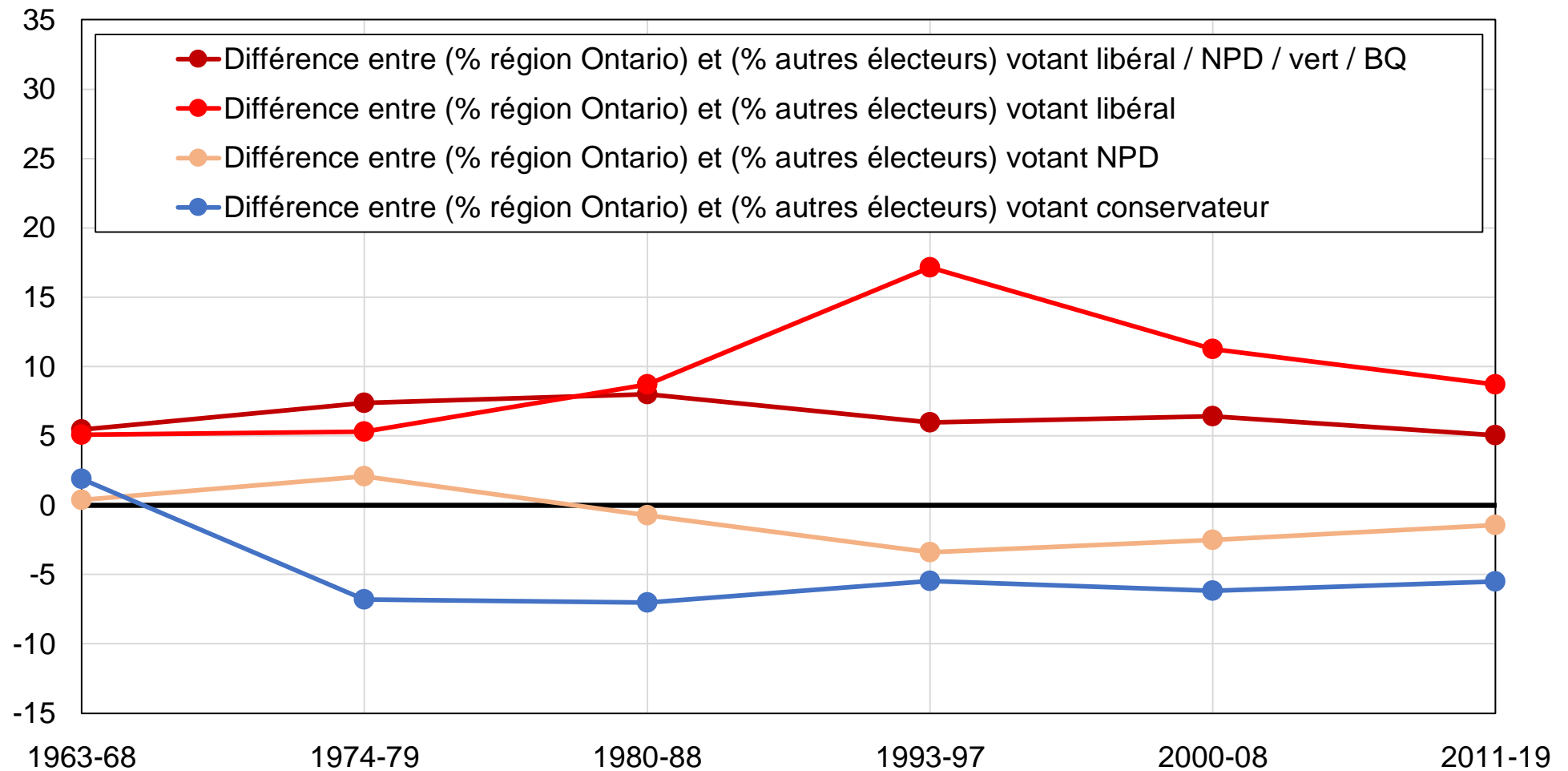

Source : calculs de l'auteur à partir d'enquêtes canadiennes.

Note : le graphique montre la différence entre la part des électeurs de l'Ontario et la part des autres électeurs votant pour les principaux partis canadiens, après contrôles pour revenu, diplôme, âge, genre, situation d'emploi, statut marital, pays naissance, appartenance syndicale, religion et langue.

Graphique C31 - Clivages régionaux : Québec

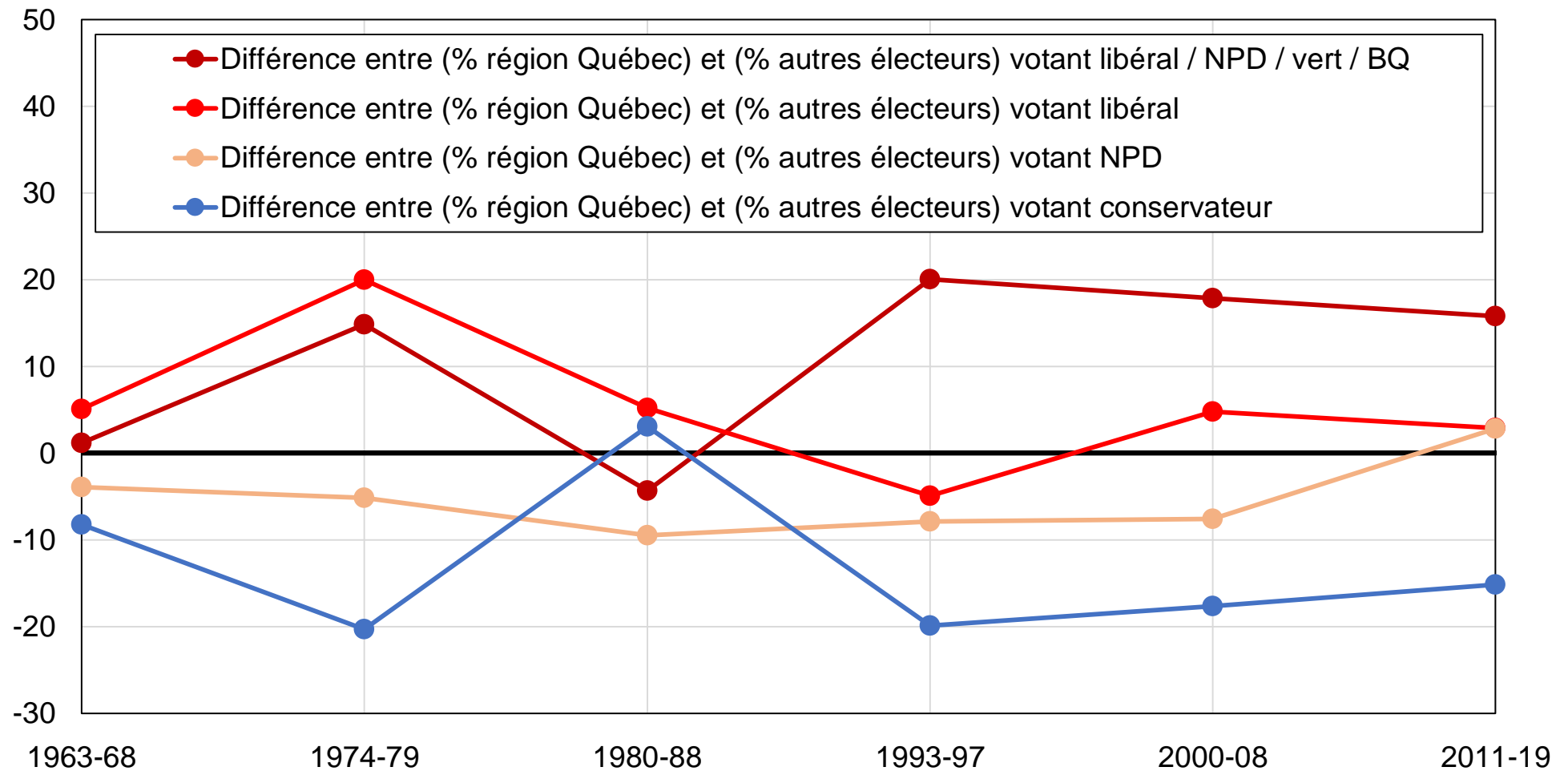

Source : calculs de l'auteur à partir d'enquêtes canadiennes.

Note : le graphique montre la différence entre la part des électeurs du Québec et la part des autres électeurs votant pour les principaux partis canadiens, après contrôles pour revenu, diplôme, âge, genre, situation d'emploi, statut marital, pays naissance, appartenance syndicale, religion et langue.

Graphique C32 - Clivages régionaux : Ouest

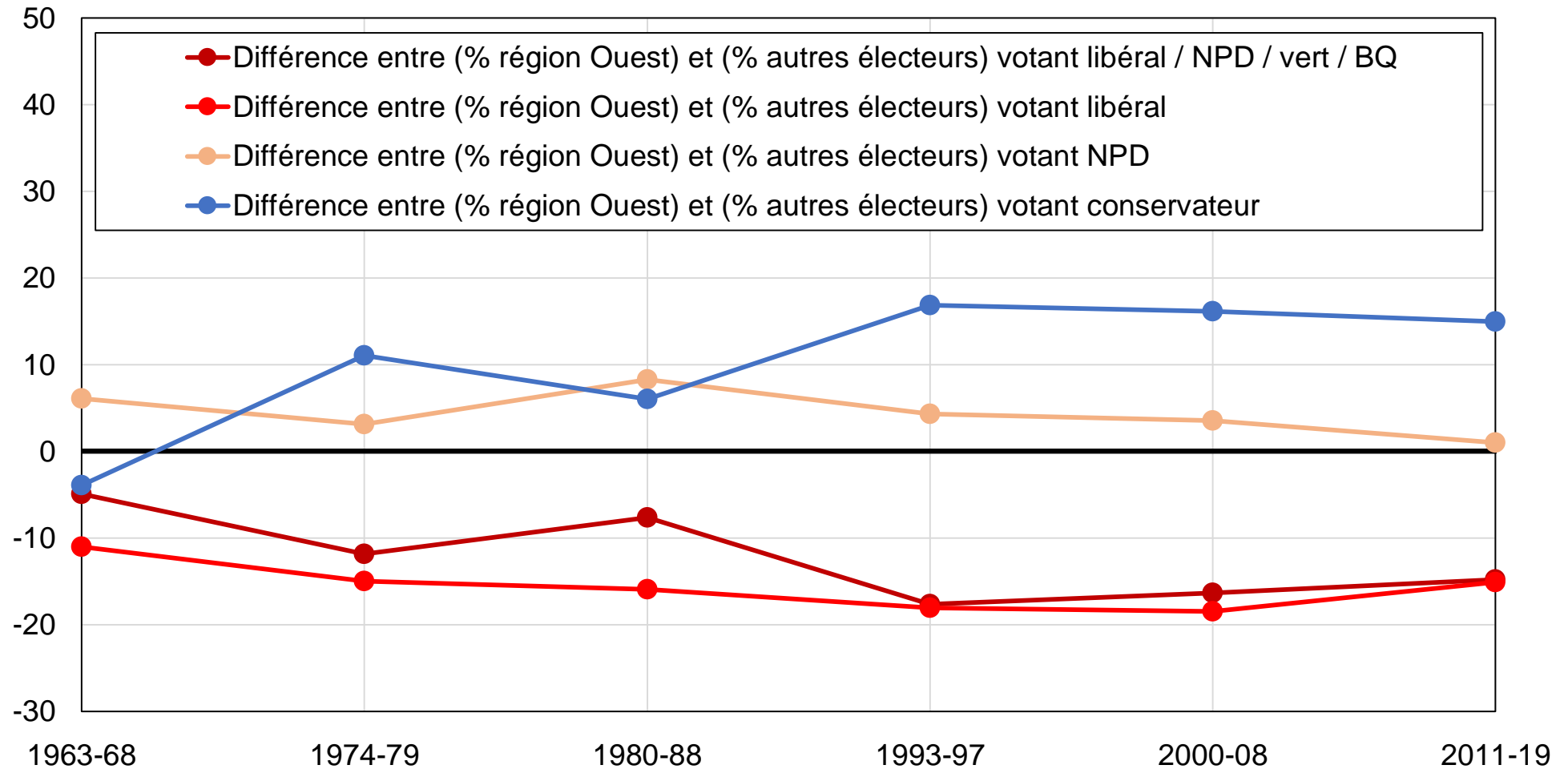

Source : calculs de l'auteur à partir d'enquêtes canadiennes.

Note : le graphique montre la différence entre la part des électeurs de la région Ouest et la part des autres électeurs votant pour les principaux partis canadiens, après contrôles pour revenu, diplôme, âge, genre, situation d'emploi, statut marital, pays naissance, appartenance syndicale, religion et langue.

Graphique C33 - Clivages linguistiques au Canada: anglophones

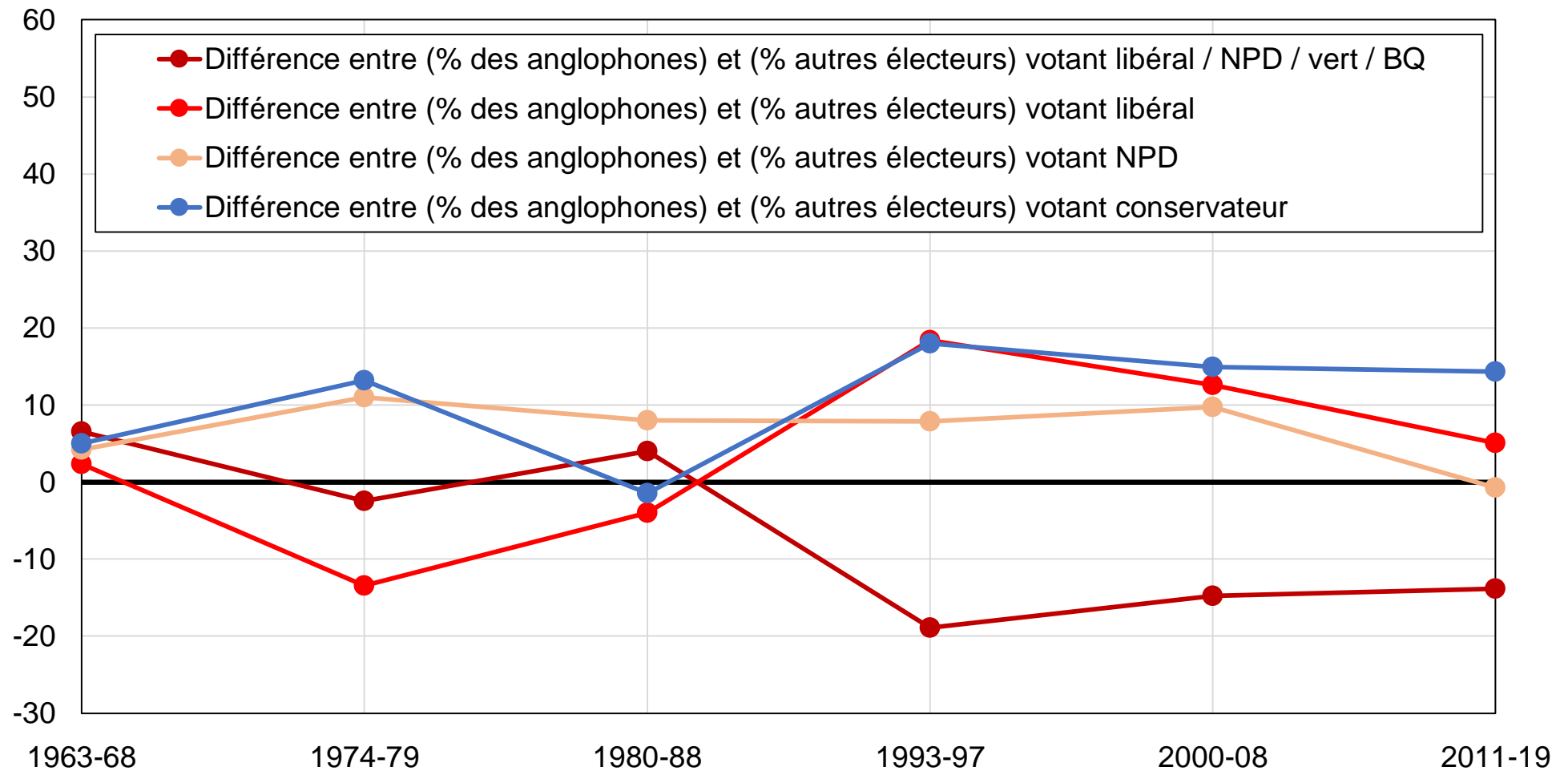

Source : calculs de l'auteur à partir d'enquêtes canadiennes.

Note : le graphique montre la différence entre la part des anglophones et la part des autres électeurs votant pour les principaux partis canadiens, après contrôles pour diplôme, âge, genre, situation d'emploi, statut marital, pays naissance, appartenance syndicale et religion.

Graphique C34 - Clivages linguistiques au Canada: francophones

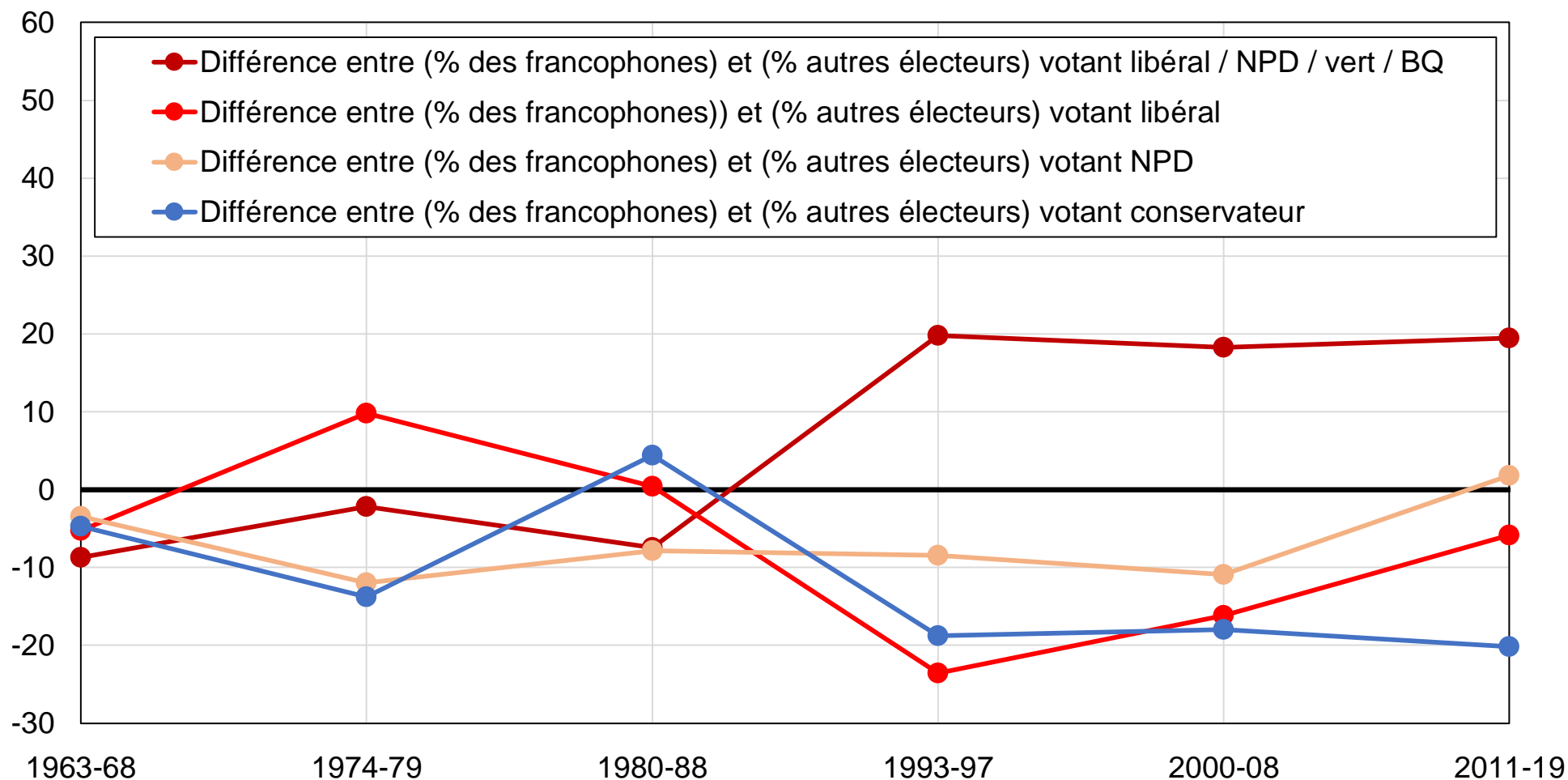

Source : calculs de l'auteur à partir d'enquêtes canadiennes.

Note : le graphique montre la différence entre la part des francophones et la part des autres électeurs votant pour les principaux partis canadiens, après contrôles pour diplôme, âge, genre, situation d'emploi, statut marital, pays naissance, appartenance syndicale et religion.

Graphique C35 - Clivages linguistiques au Canada: autres langues

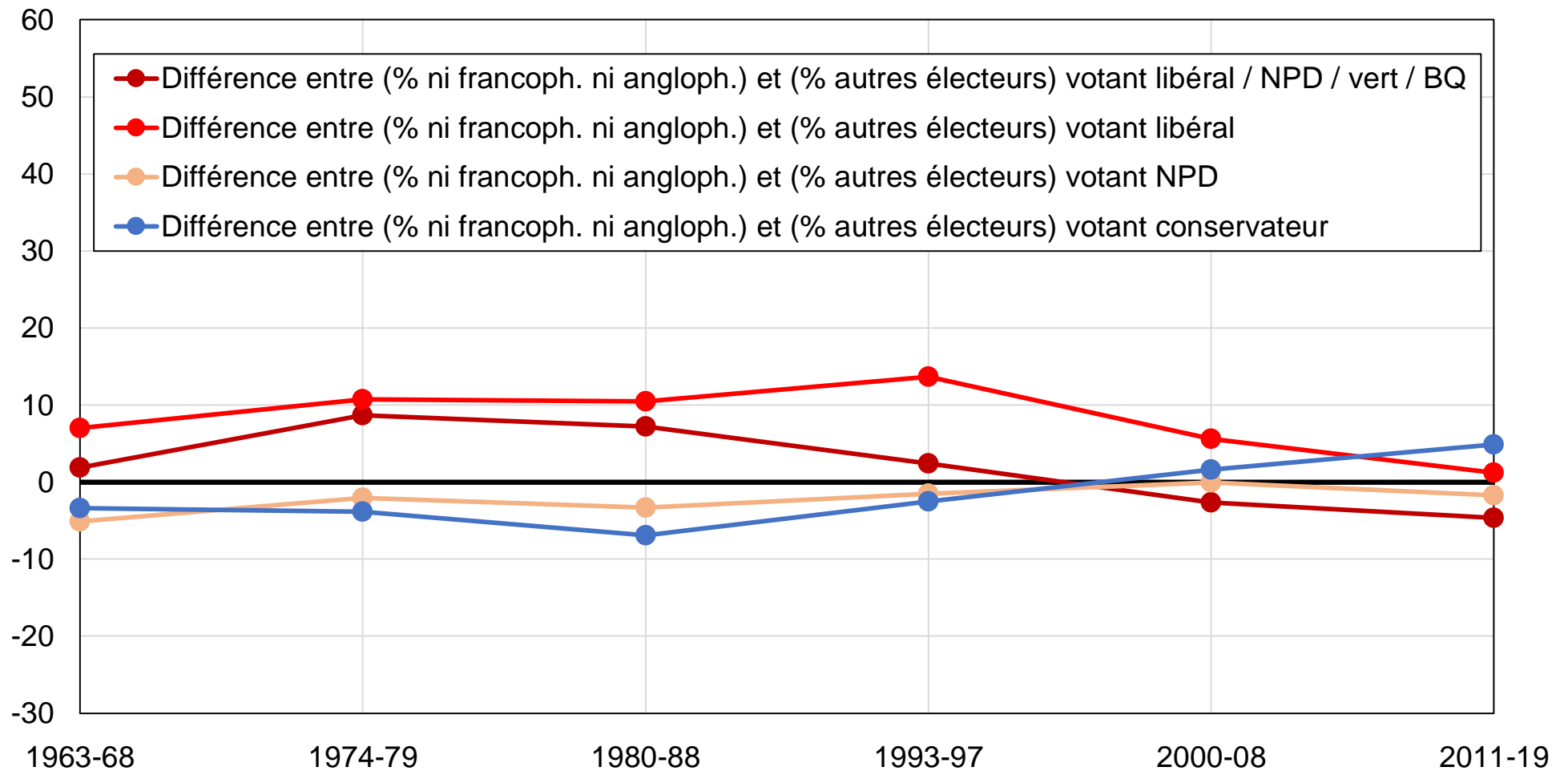

Source : calculs de l'auteur à partir d'enquêtes canadiennes.

Note : le graphique montre la différence entre la part des électeurs ni francophones ni anglophones et la part des autres électeurs votant pour les principaux partis canadiens, après contrôles pour diplôme, âge, genre, situation d'emploi, statut marital, pays naissance, appartenance syndicale et religion.

Graphique C36 - Clivages religieux au Canada

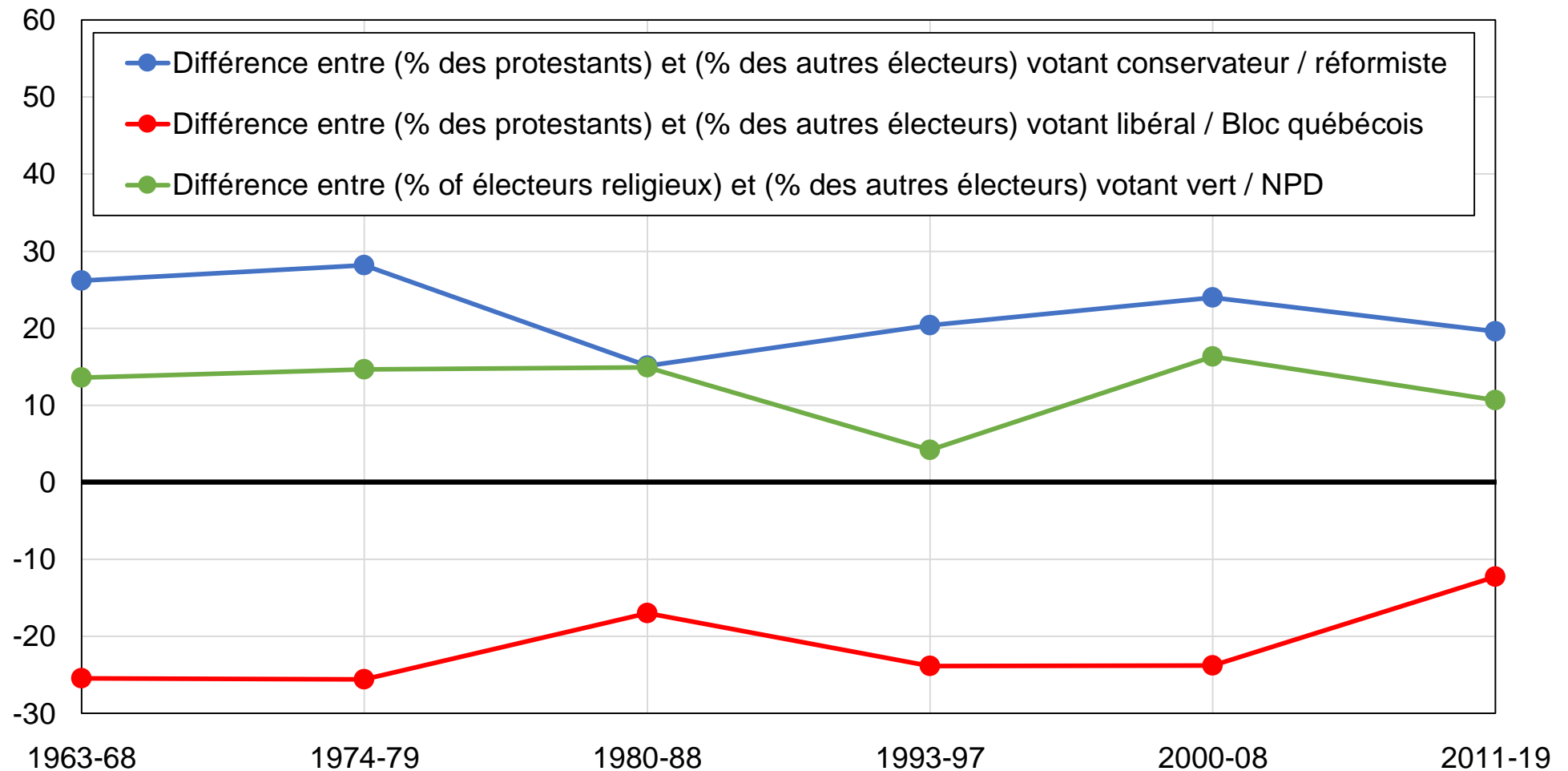

Source : calculs de l'auteur à partir d'enquêtes canadiennes.

Note : le graphique représente la tendance relative des différents groupes religieux à voter pour des partis politiques canadiens spécifiques, après contrôles pour revenu, diplôme, âge, genre, situation d'emploi, statut marital, pays naissance et appartenance syndicale.

Graphique C37 - Clivage rural-urbain au Canada

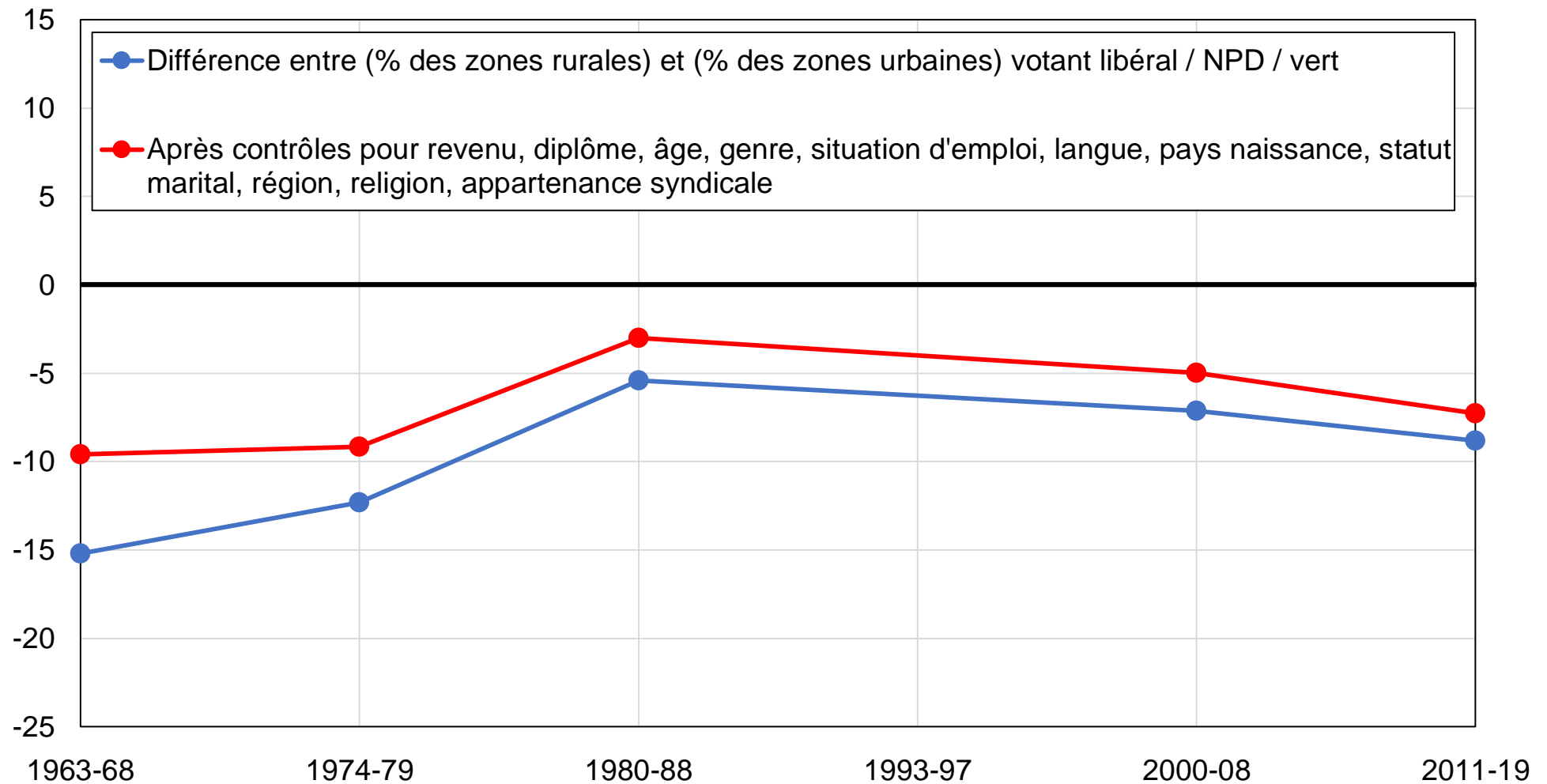

Source : calculs de l'auteur à partir d'enquêtes canadiennes.

Note : le graphique montre la différence entre la part des zones rurales et la part des zones urbaines votant pour le Parti libéral, le NPD et le Parti vert, avant et après contrôles.

Graphique C38 - Clivage de genre au Canada

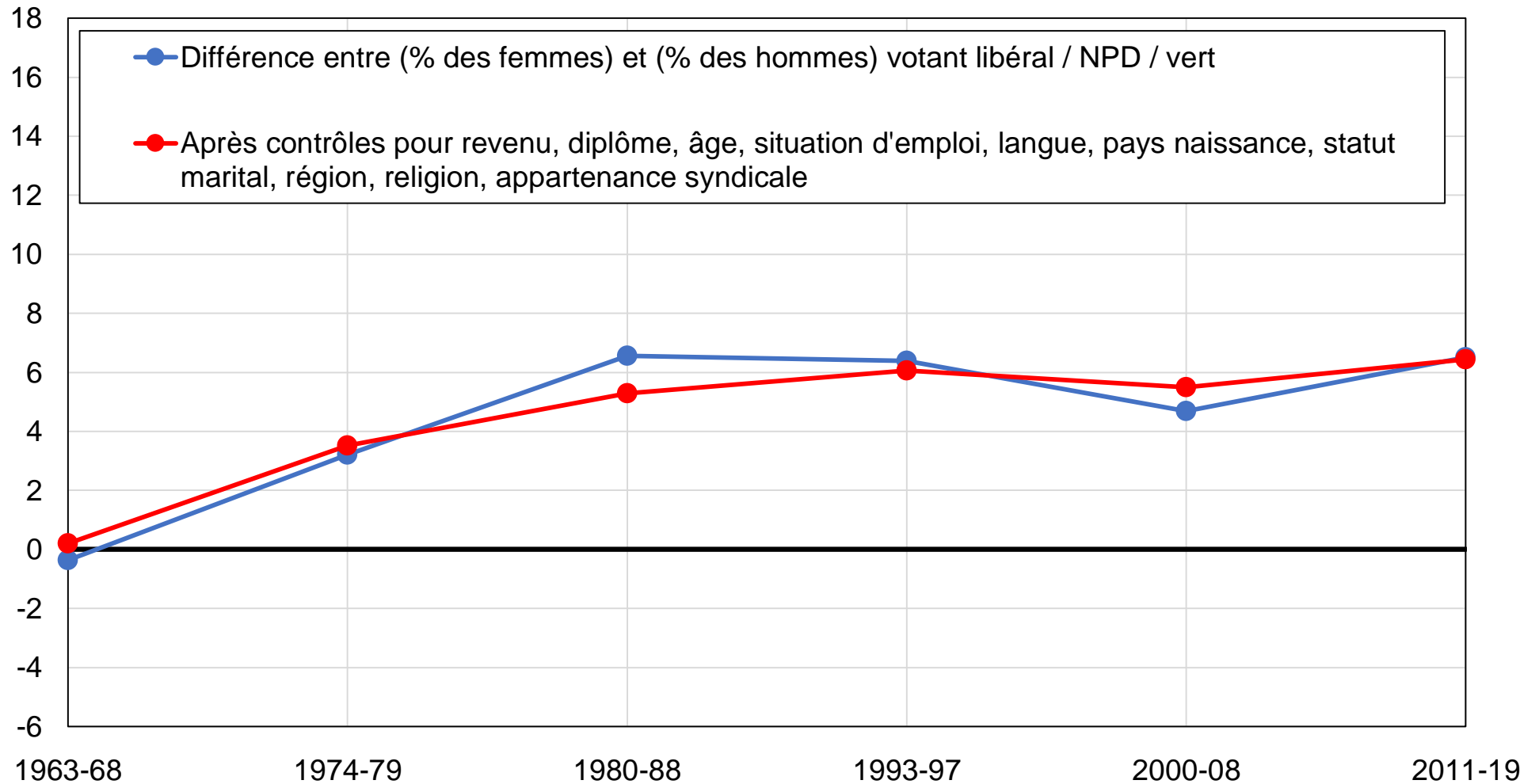

Source : calculs de l'auteur à partir d'enquêtes canadiennes.

Note : le graphique montre la différence entre la part des femmes et la part des hommes votant pour le Parti libéral, le NPD et le Parti vert, avant et après contrôles.

Graphique C39 - Clivages générationnels au Canada

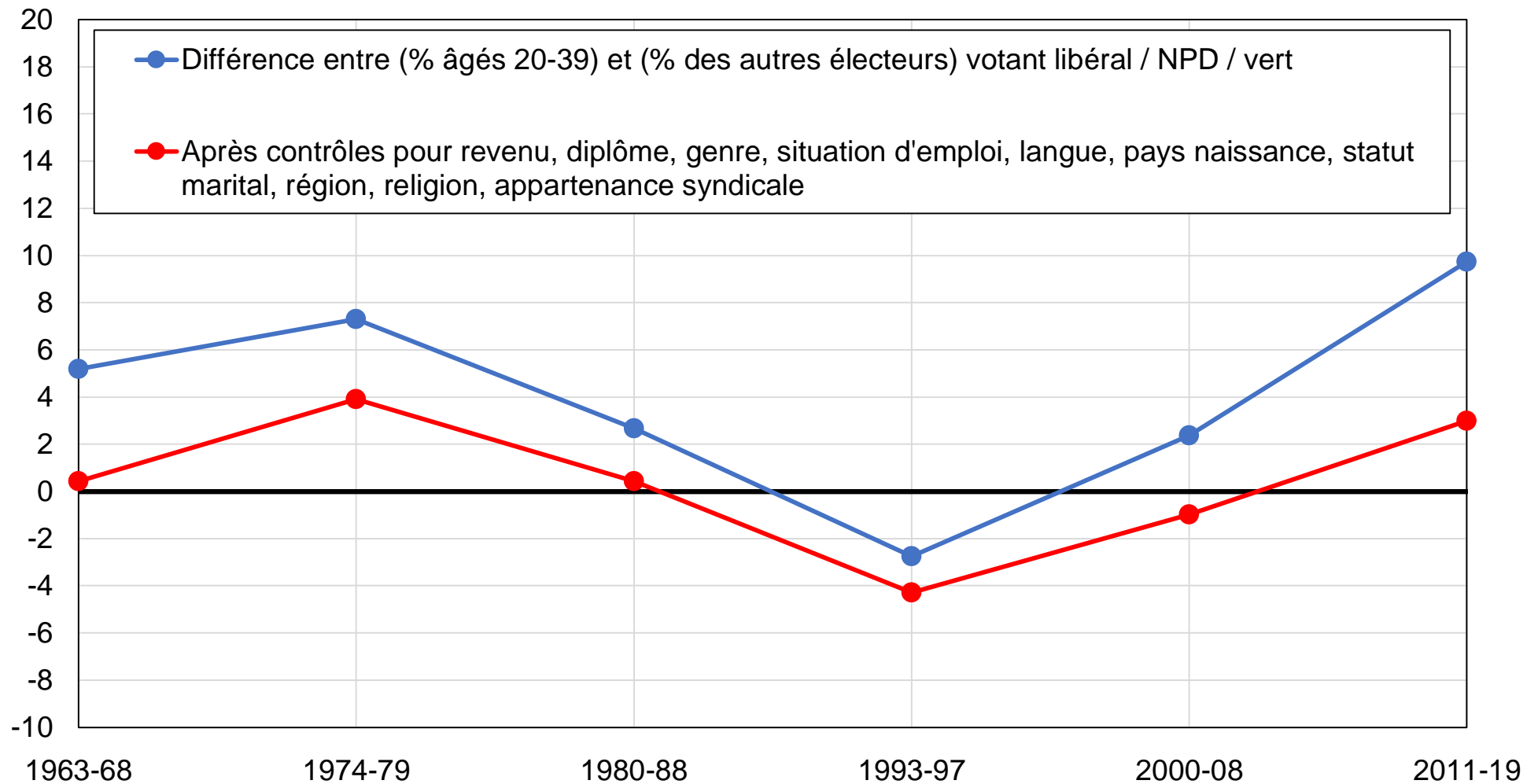

Source : calculs de l'auteur à partir d'enquêtes canadiennes.

Note : le graphique montre la différence entre la part des électeurs âgés de 20 à 39 ans et la part des électeurs âgés de plus de 40 ans votant pour le Parti libéral, le NPD et le Parti vert, avant et après contrôles.

Graphique C40 - Vote pour le Bloc québécois par langue au Québec

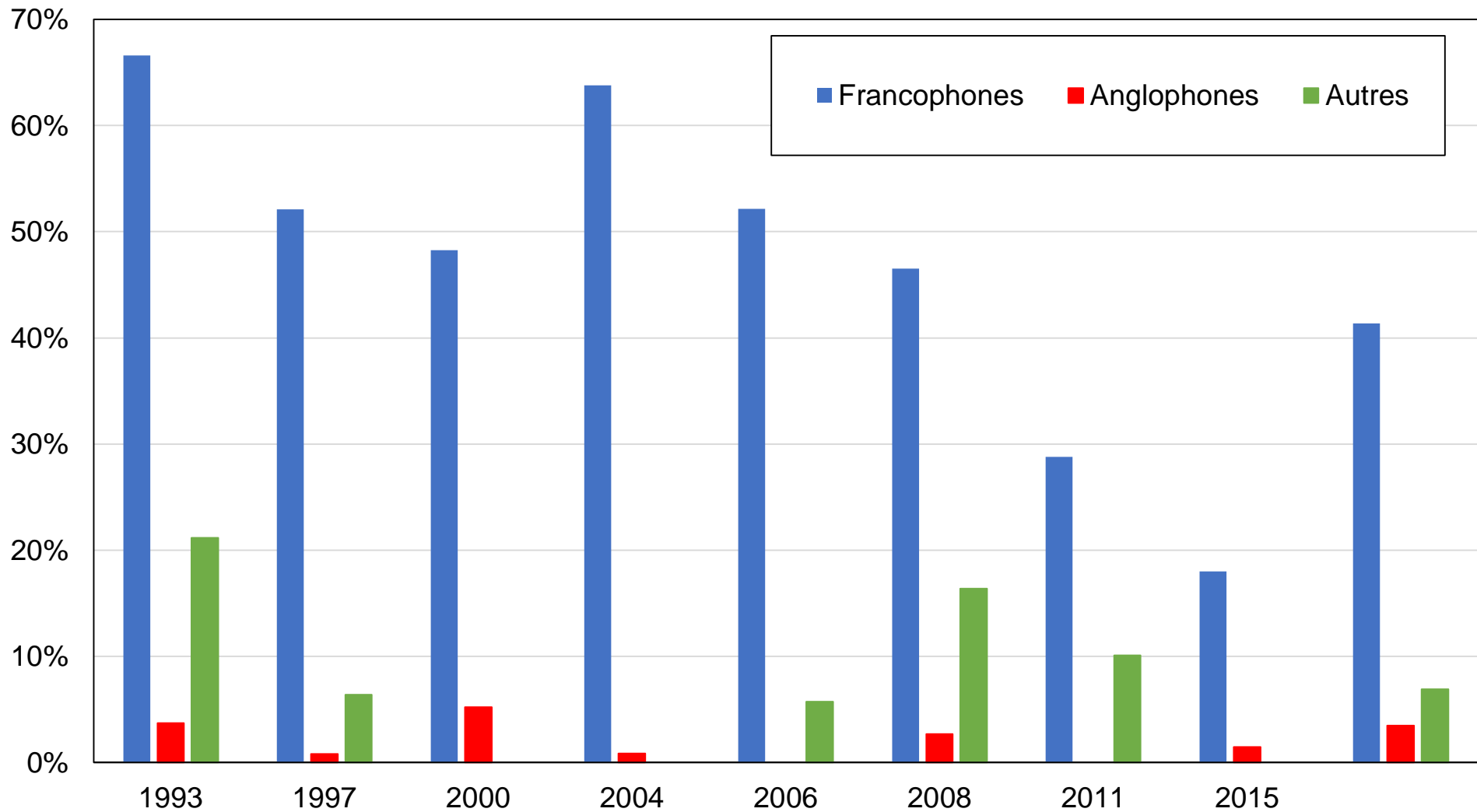

Source : calculs de l'auteur à partir d'enquêtes canadiennes.

Note : le graphique montre la part des voix reçues au Québec par le Bloc québécois par langue.

Graphique C41 - Vote pour le Bloc québécois par tranche d'âge au Québec

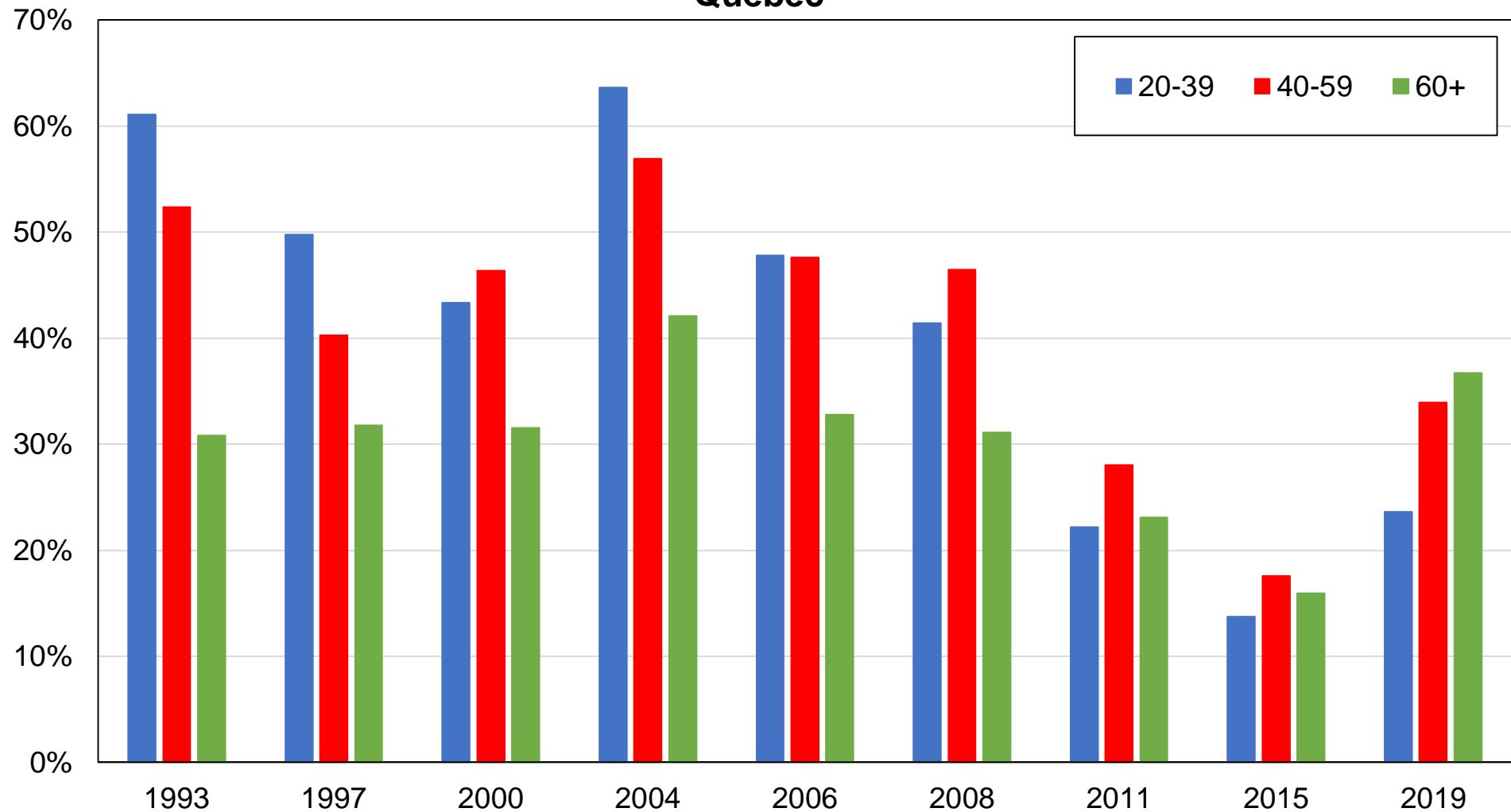

Source : calculs de l'auteur à partir d'enquêtes canadiennes.

Note : le graphique montre la part des voix reçues au Québec par le Bloc québécois par tranche d'âge.

Graphique C42 - Vote pour le Bloc québécois par appartenance syndicale au Québec

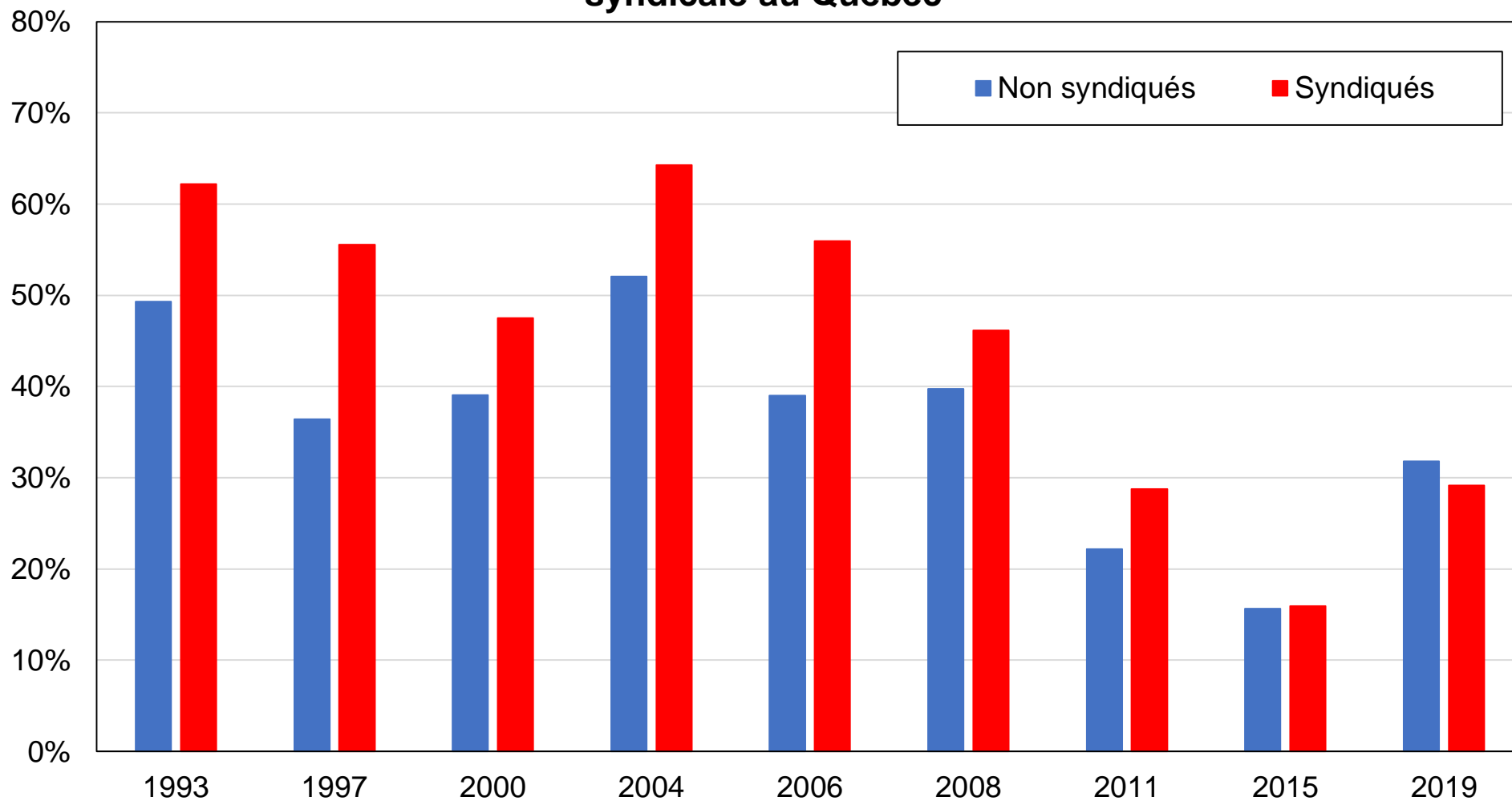

Source : calculs de l'auteur à partir d'enquêtes canadiennes.

Note : le graphique montre la part des voix reçues au Québec par le Bloc québécois par appartenance syndicale.

Graphique C43 - Vote pour le Bloc québécois par appartenance religieuse au Québec

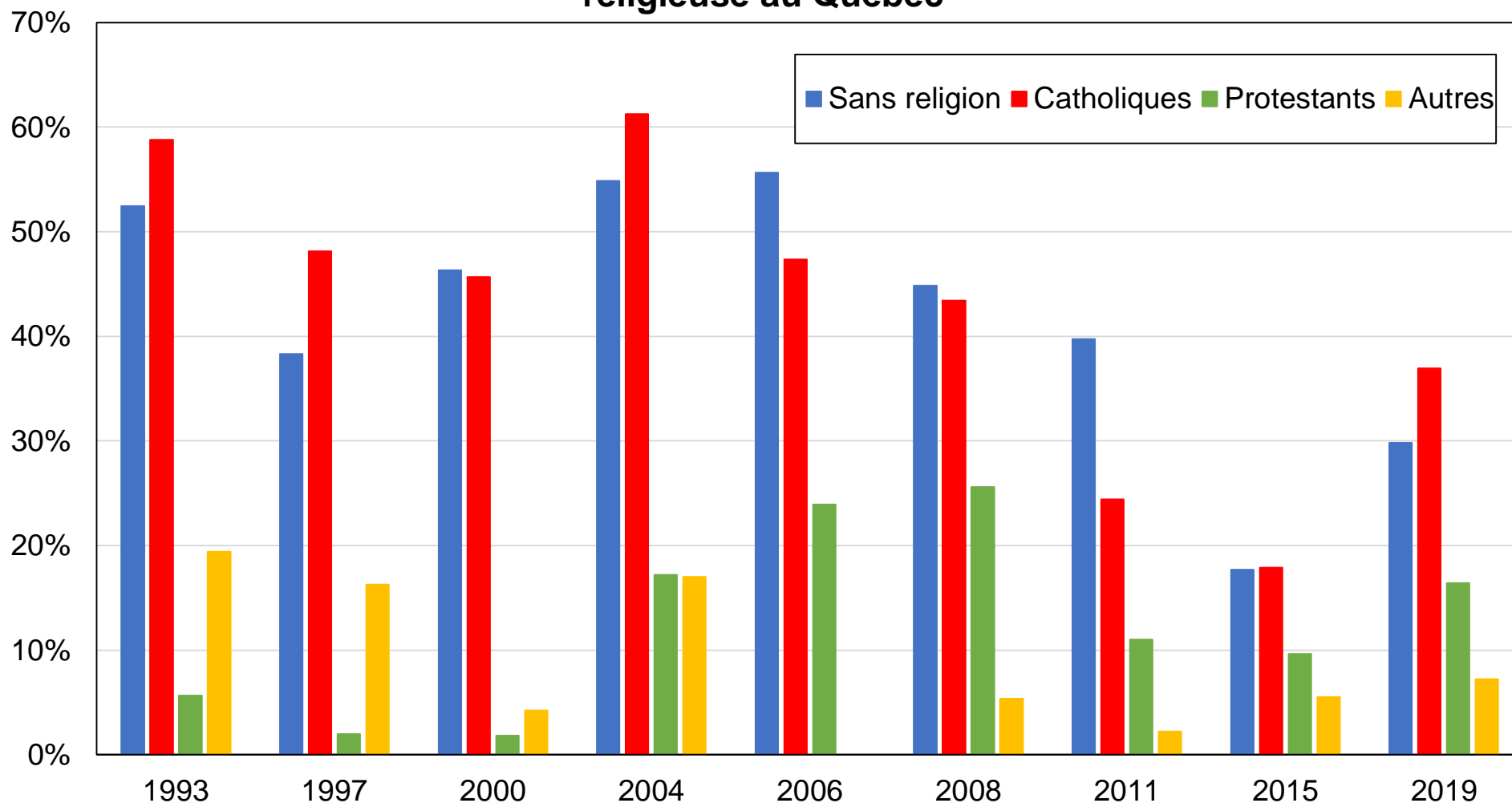

Source : calculs de l'auteur à partir d'enquêtes canadiennes.

Note : le graphique montre la part des voix reçues au Québec par le Bloc québécois par appartenance religieuse.

Graphique C44 - Vote pour le Bloc québécois par fréquentation des églises au Québec

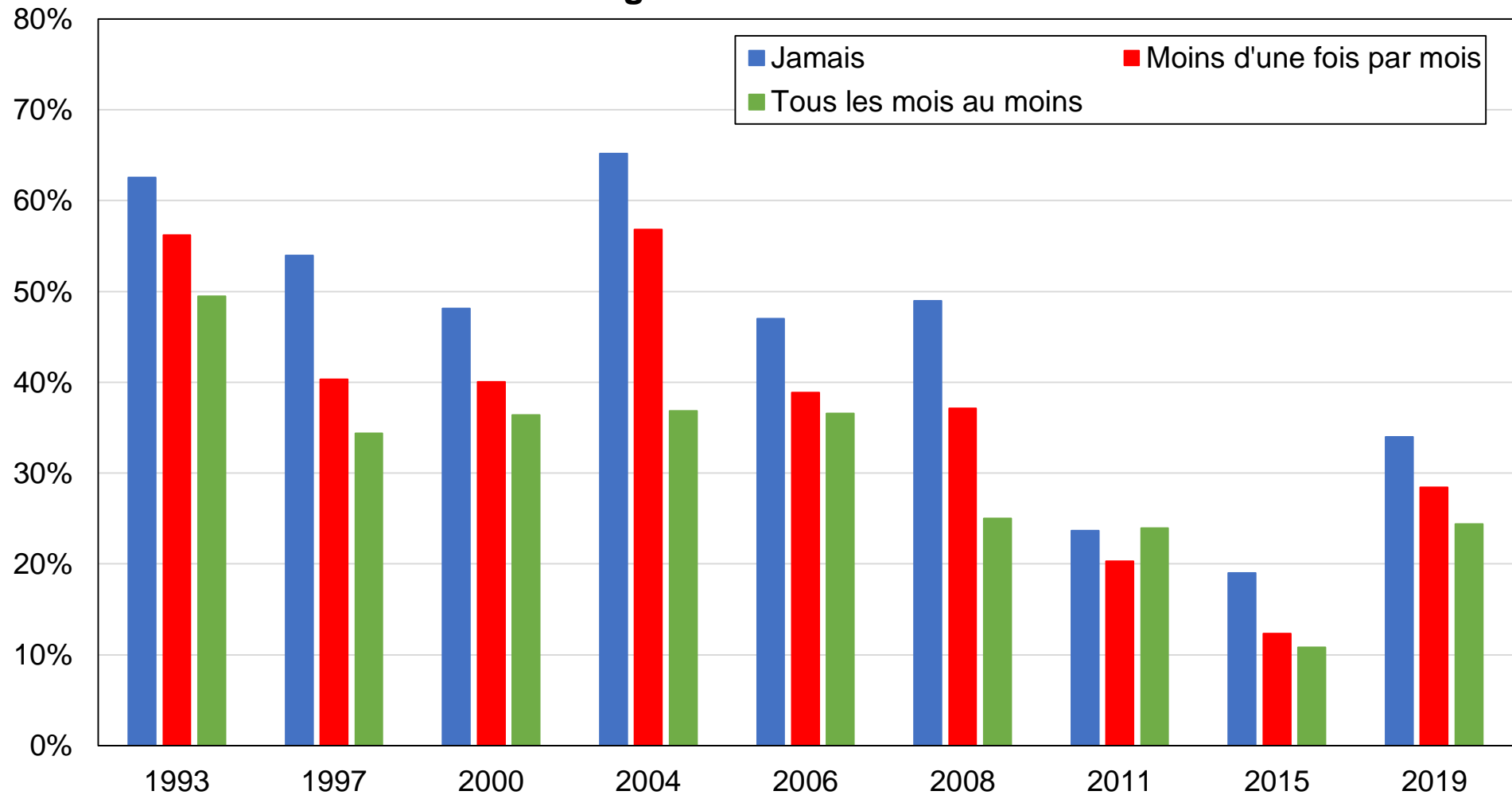

Source : calculs de l'auteur à partir d'enquêtes canadiennes.

Note : le graphique montre la part des voix reçues au Québec par le Bloc québécois par niveau de fréquentation des églises.

Graphique C45 - Vote pour le Bloc québécois par niveau de diplôme au Québec

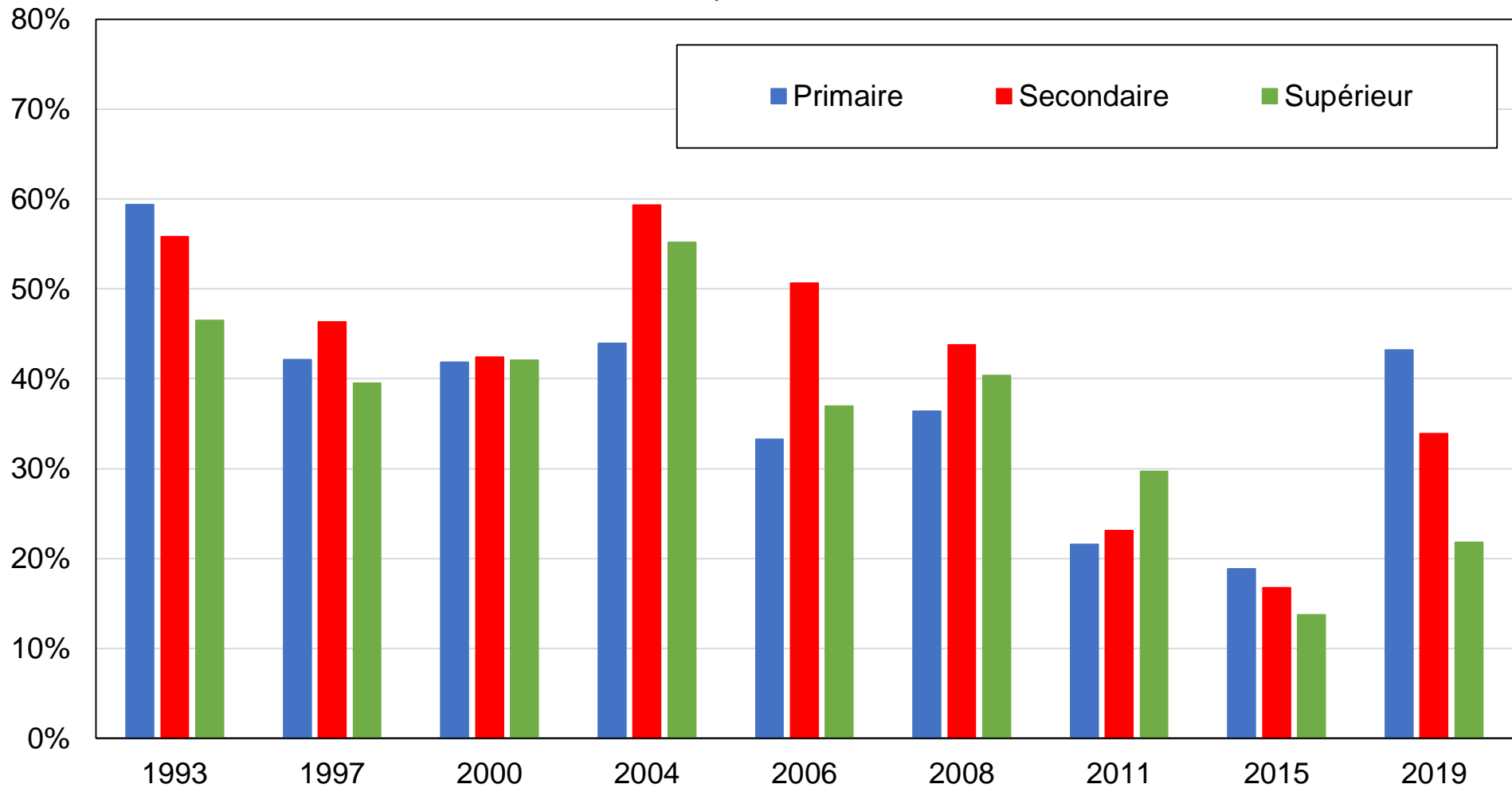

Source : calculs de l'auteur à partir d'enquêtes canadiennes.

Note : le graphique montre la part des voix reçues au Québec par le Bloc québécois par niveau de diplôme.

Graphique C46 - Vote pour le Bloc québécois par groupe d'éducation au Québec

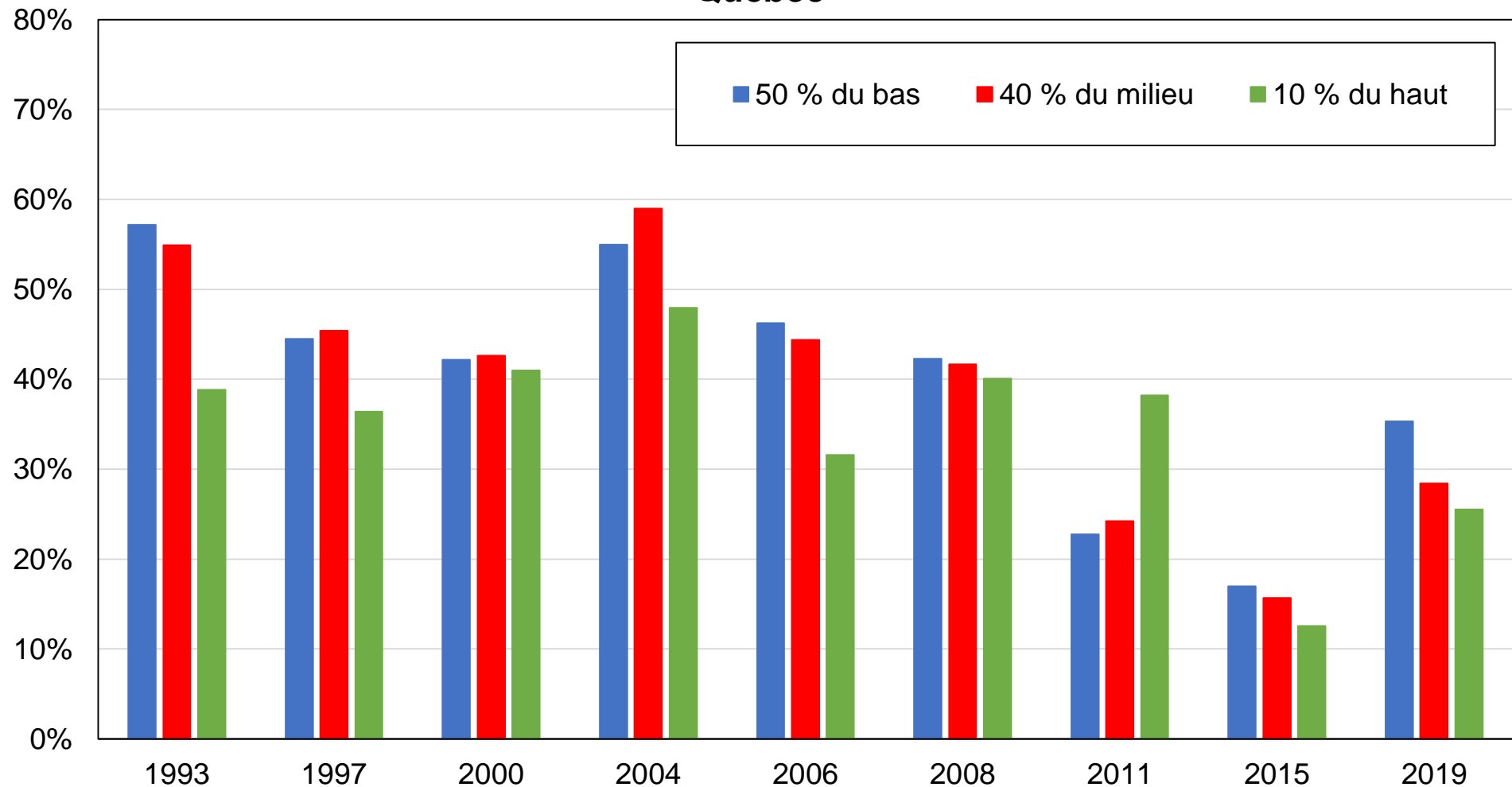

Source : calculs de l'auteur à partir d'enquêtes canadiennes.

Note : le graphique montre la part des voix reçues au Québec par le Bloc québécois par groupe d'éducation.

Graphique C47 - Vote pour le Bloc québécois par groupe de revenu au Québec

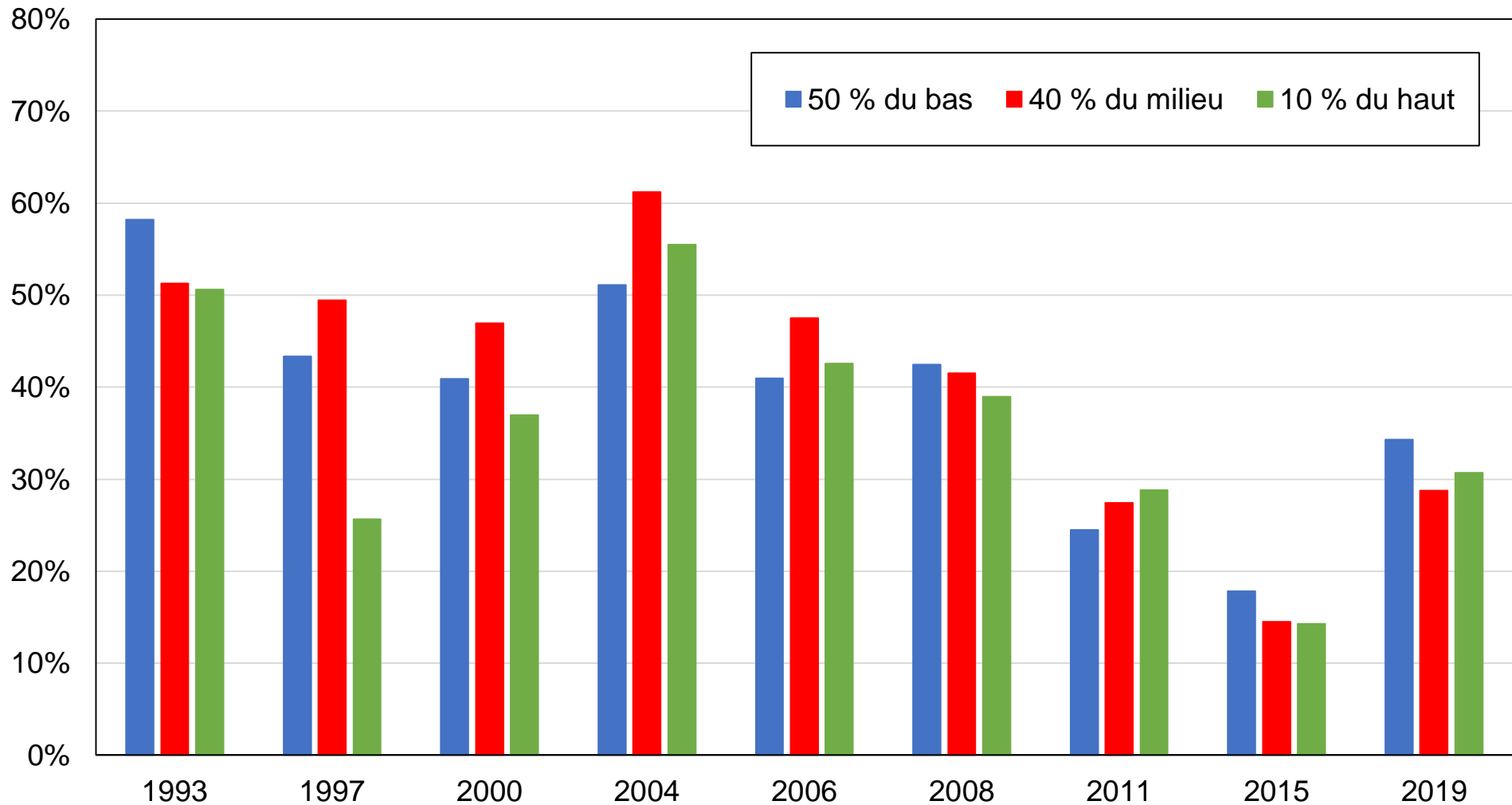

Source : calculs de l'auteur à partir d'enquêtes canadiennes.

Note : le graphique montre la part des voix reçues au Québec par le Bloc québécois par groupe de revenu.

Graphique C48 - Vote libéral par niveau de diplôme

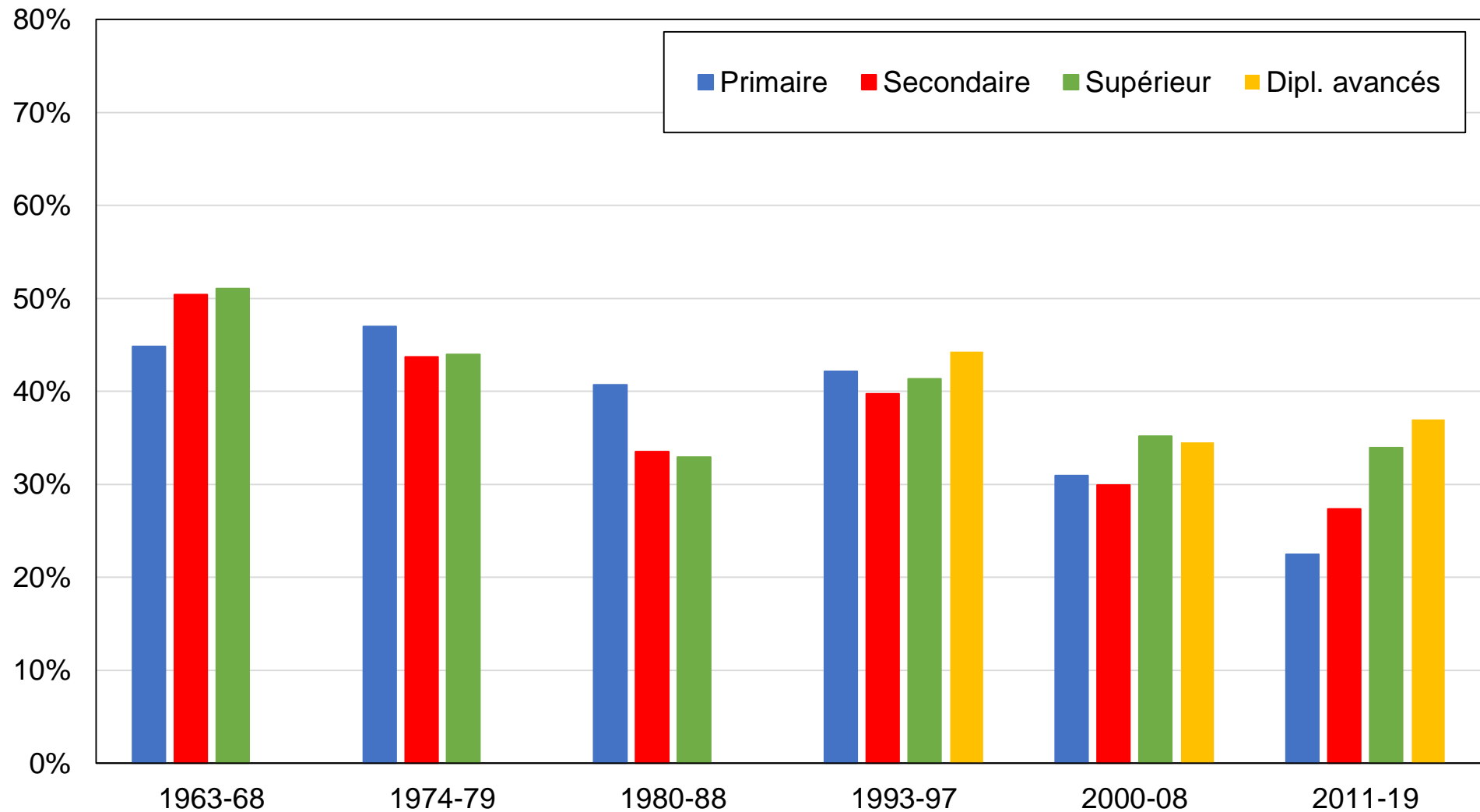

Source : calculs de l'auteur à partir d'enquêtes canadiennes.

Note : le graphique montre la part des voix obtenue par le Parti libéral par niveau de diplôme.

Graphique C49 - Vote libéral par région

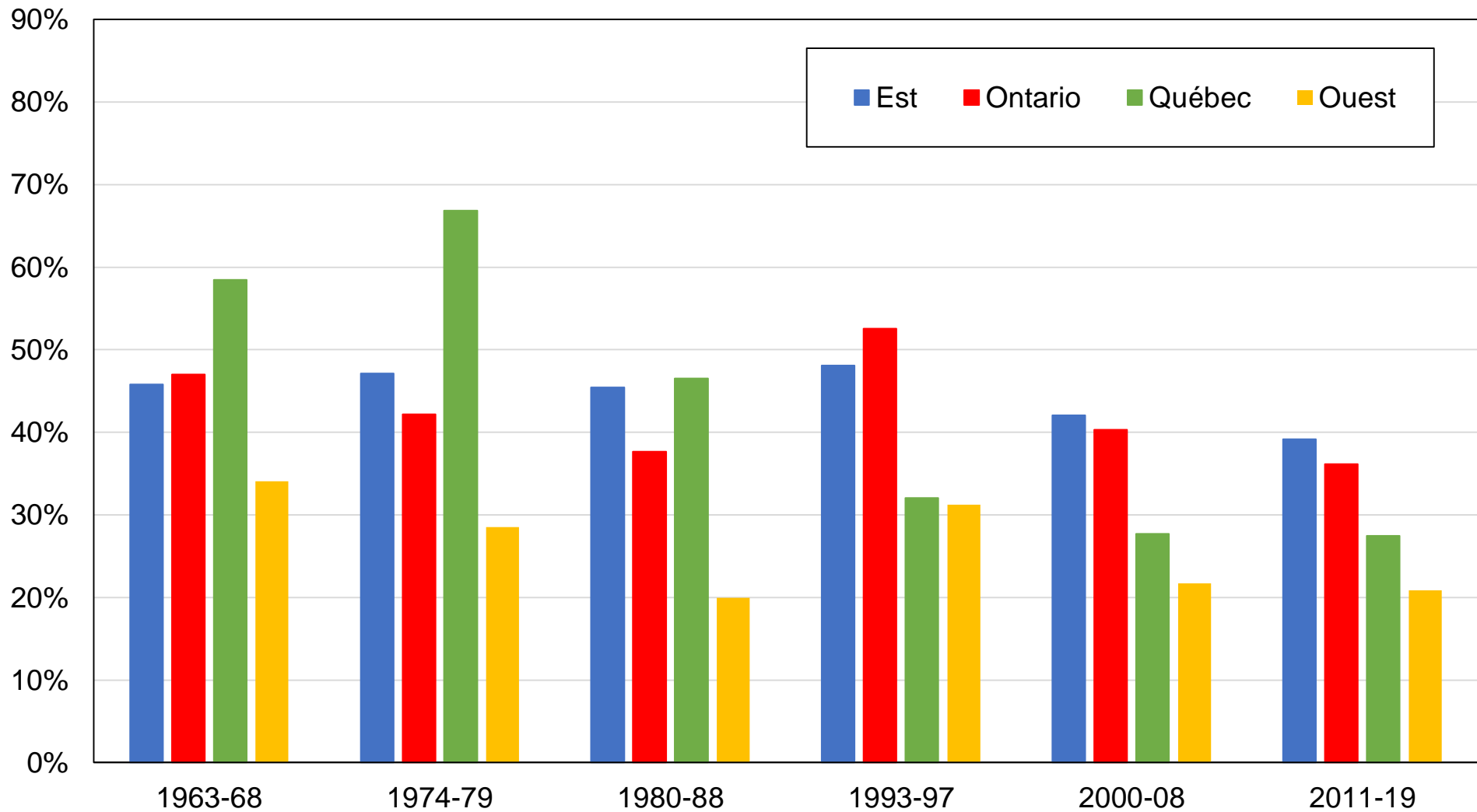

Source : calculs de l'auteur à partir d'enquêtes canadiennes.

Note : le graphique montre la part des voix obtenue par le Parti libéral par région.

Graphique C50 - Vote libéral par quintile de revenu

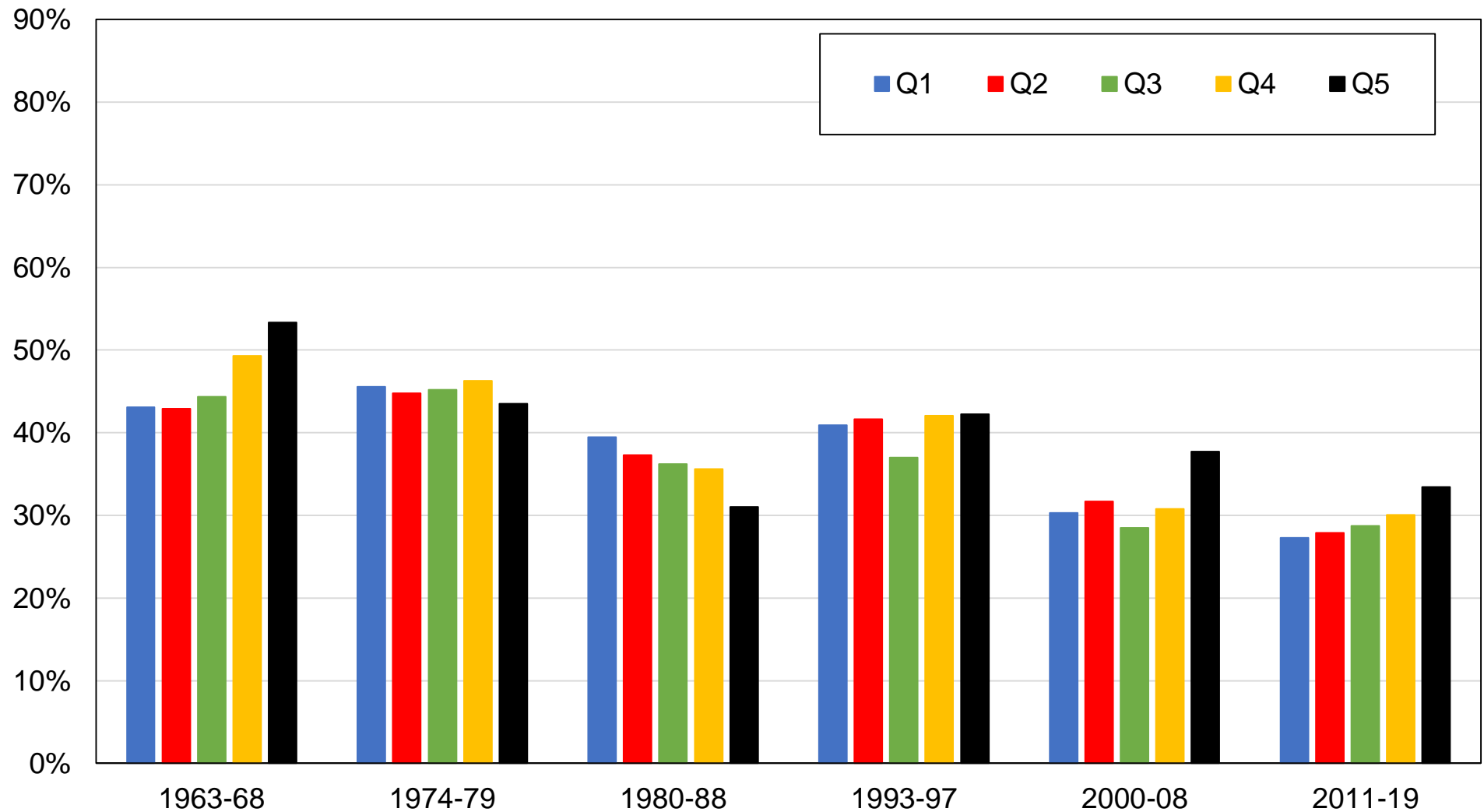

Source : calculs de l'auteur à partir d'enquêtes canadiennes.

Note : le graphique montre la part des voix obtenue par le Parti libéral par groupe de revenu.

Graphique C51 - Vote libéral par appartenance religieuse

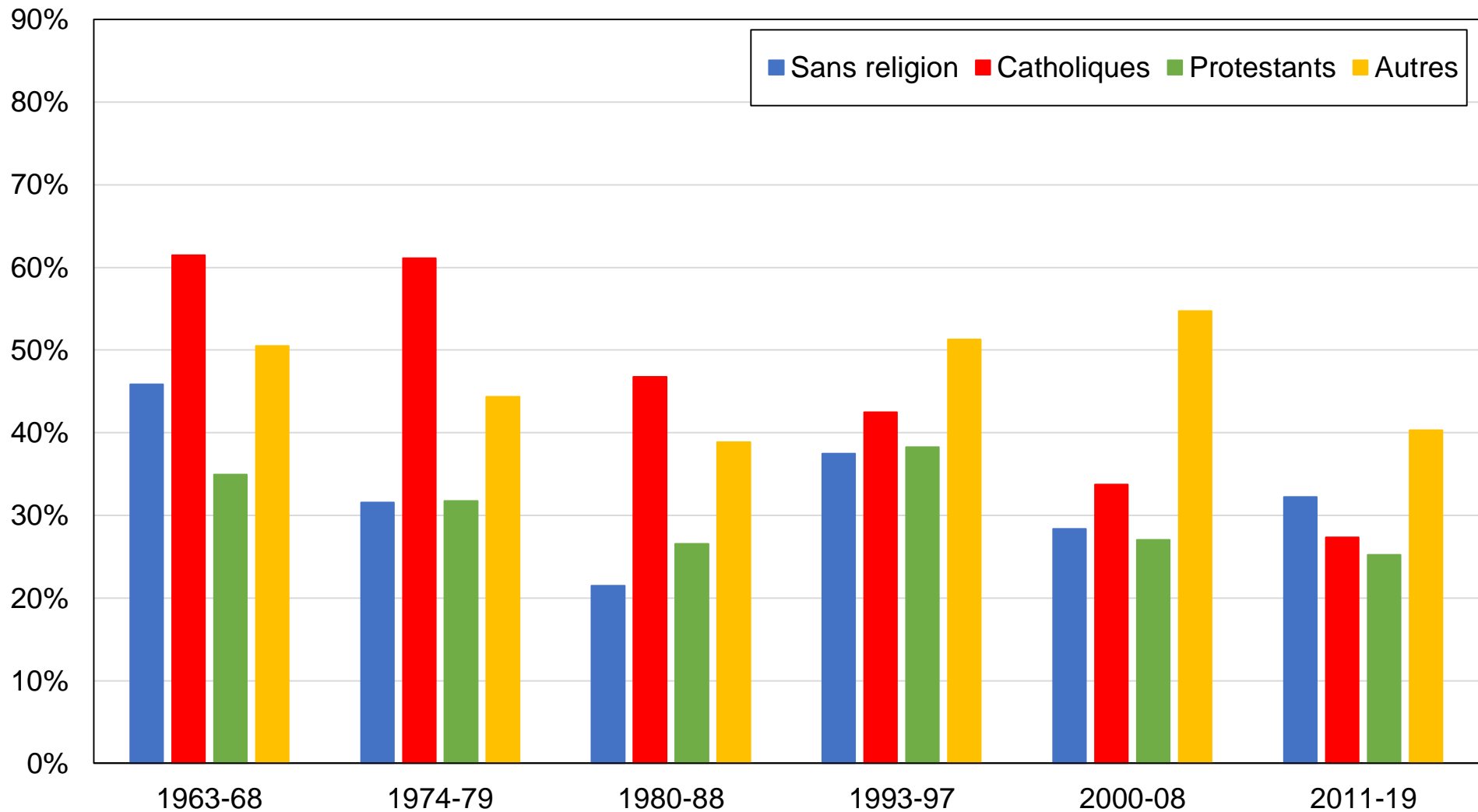

Source : calculs de l'auteur à partir d'enquêtes canadiennes.

Note : le graphique montre la part des voix obtenue par le Parti libéral par appartenance religieuse.

Graphique C52 - Vote libéral par genre

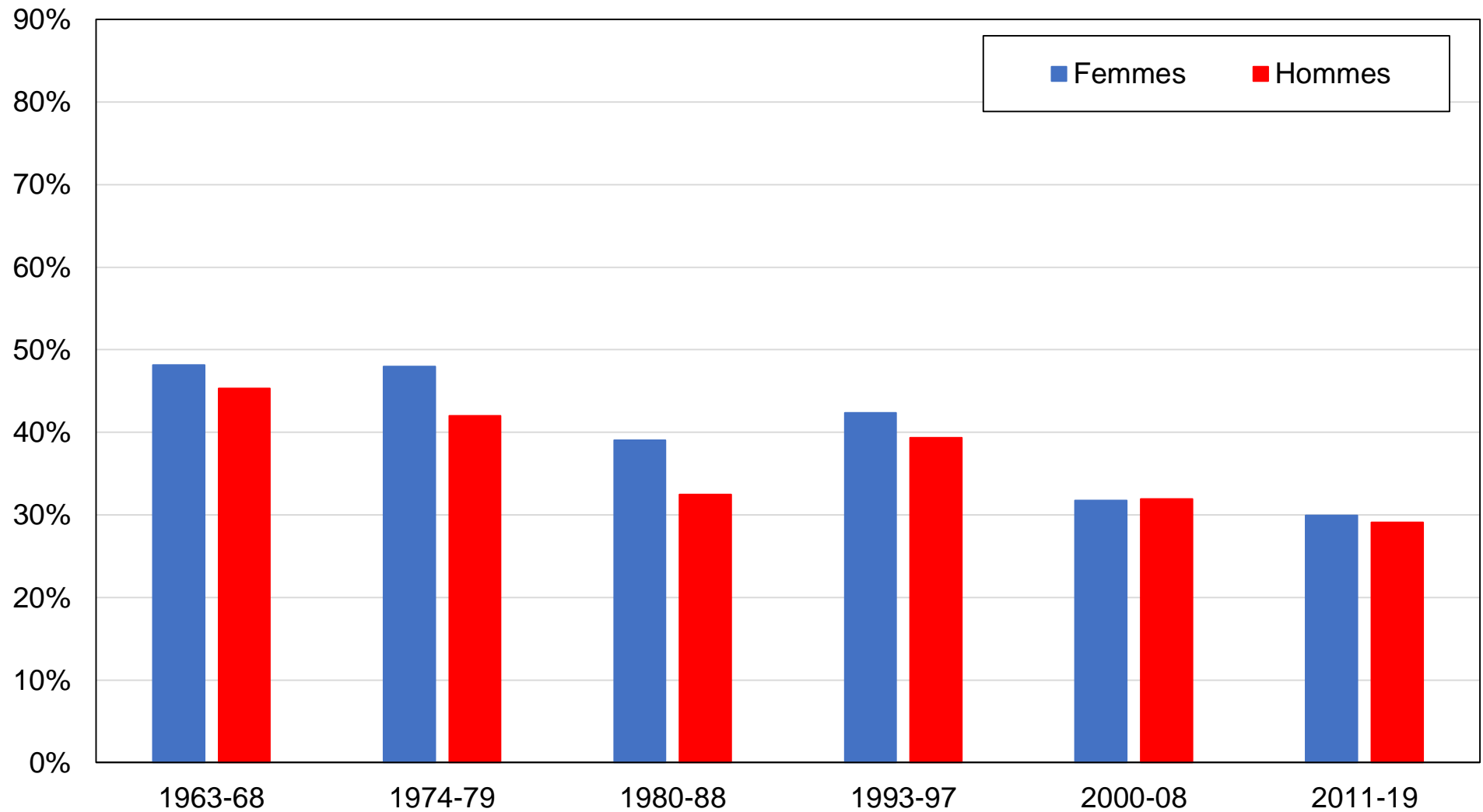

Source : calculs de l'auteur à partir d'enquêtes canadiennes.

Note : le graphique montre la part des voix obtenue par le Parti libéral par genre.

Graphique C53 - Vote libéral par appartenance syndicale

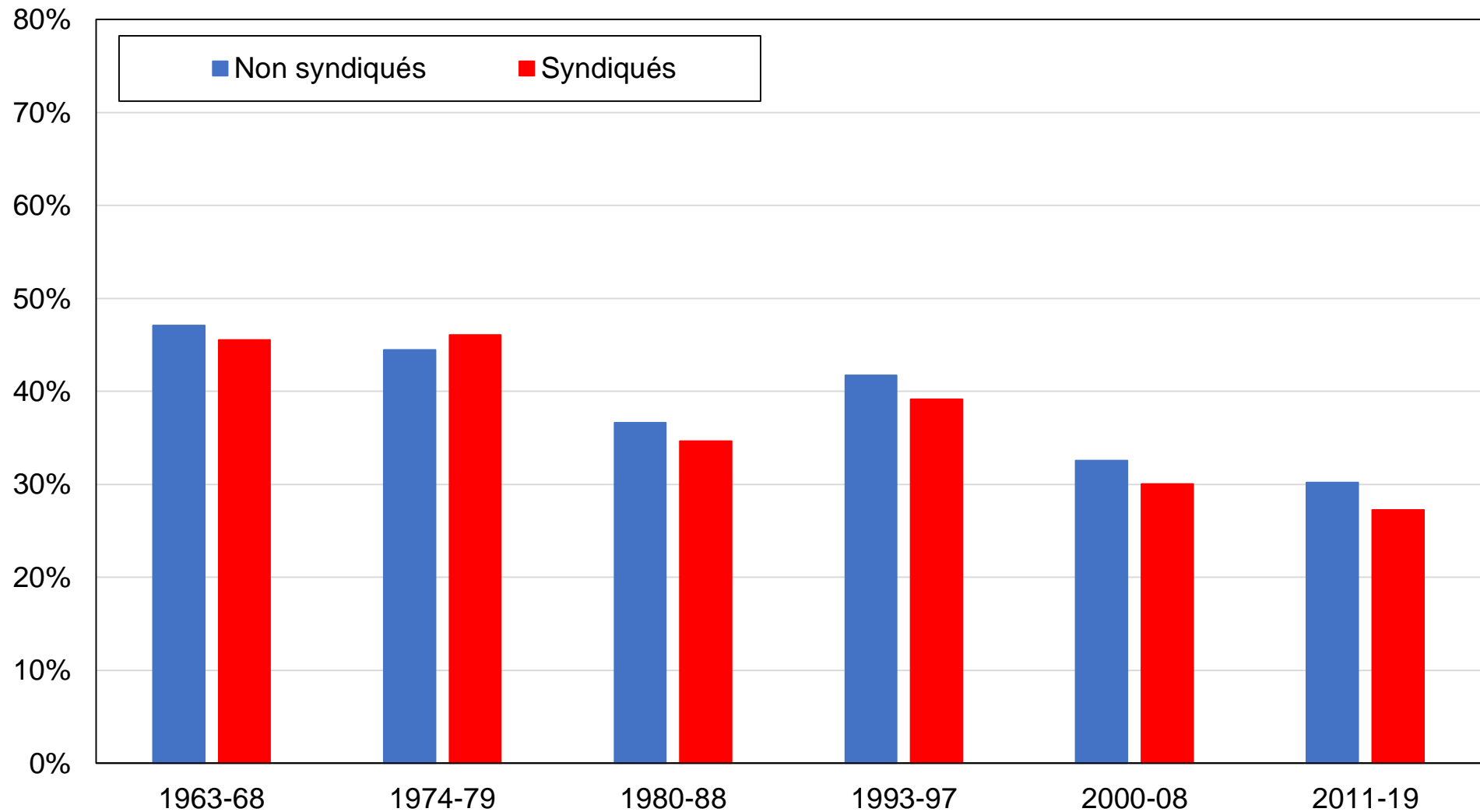

Source : calculs de l'auteur à partir d'enquêtes canadiennes.

Note : le graphique montre la part des voix obtenue par le Parti libéral par appartenance syndicale.

Graphique C54 - Vote libéral par langue

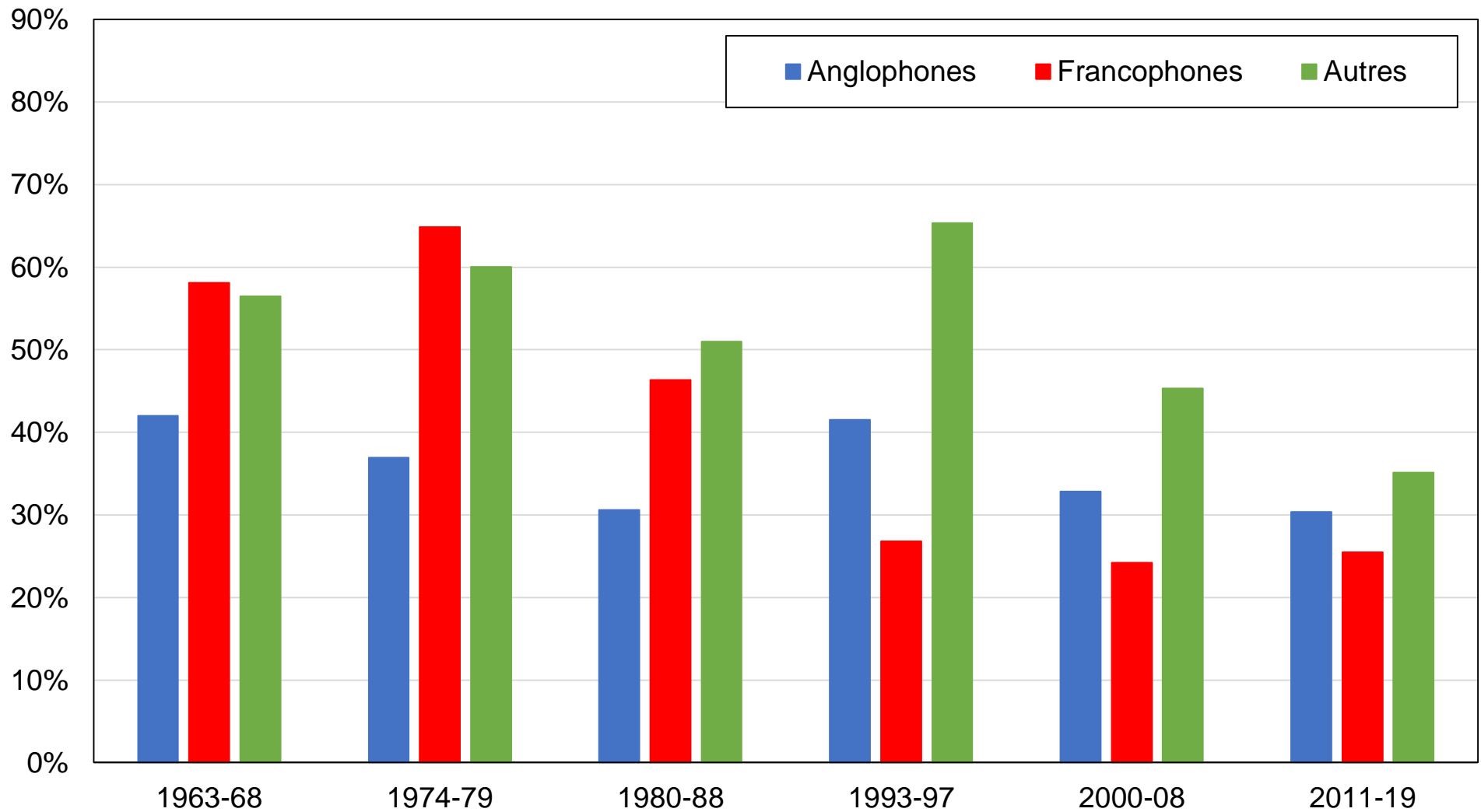

Source : calculs de l'auteur à partir d'enquêtes canadiennes.

Note : le graphique montre la part des voix obtenue par le Parti libéral par langue.

Graphique C55 - Vote libéral par pays de naissance

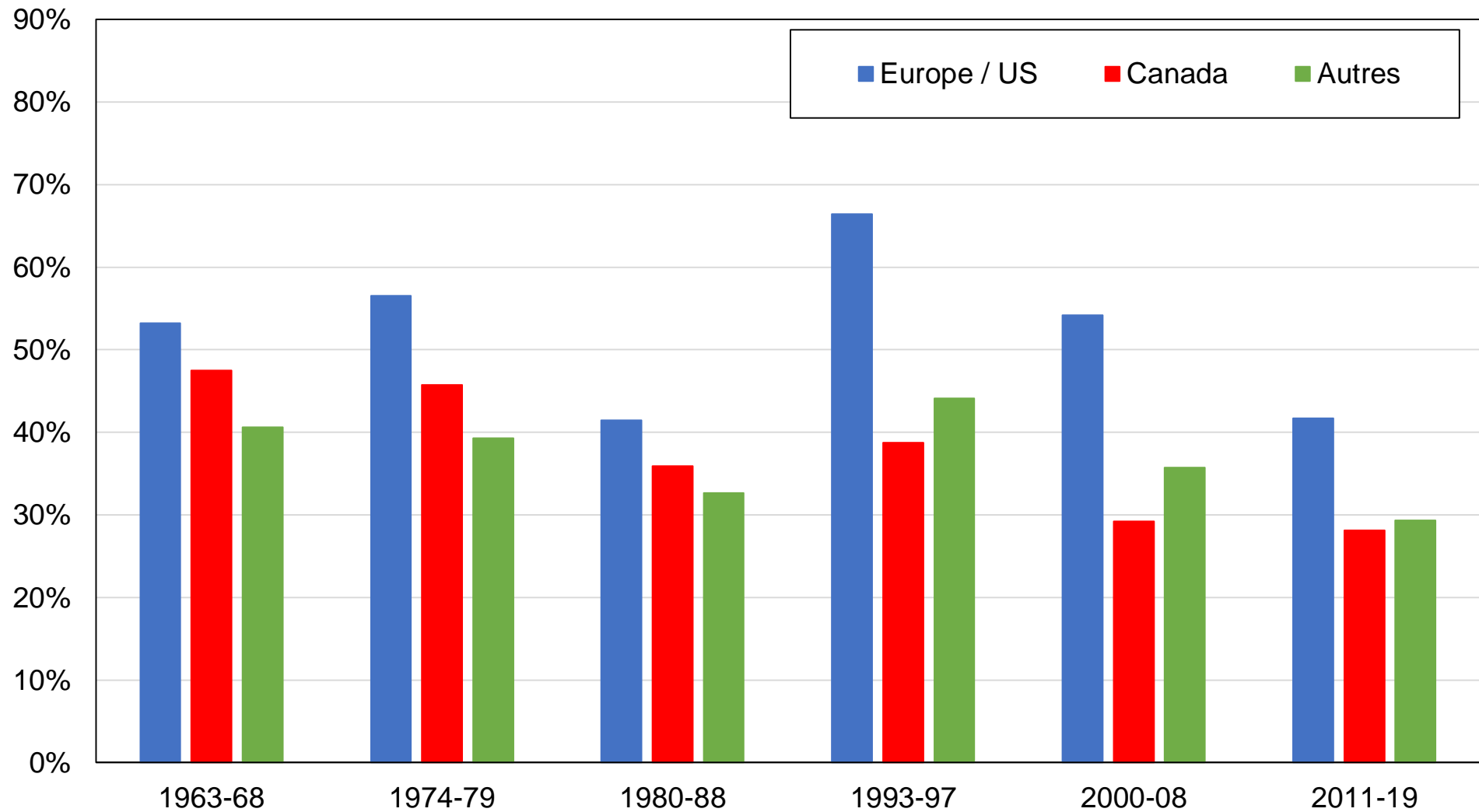

Source : calculs de l'auteur à partir d'enquêtes canadiennes.

Note : le graphique montre la part des voix obtenue par le Parti libéral par pays de naissance.

Graphique C56 - Vote NPD par niveau de diplôme

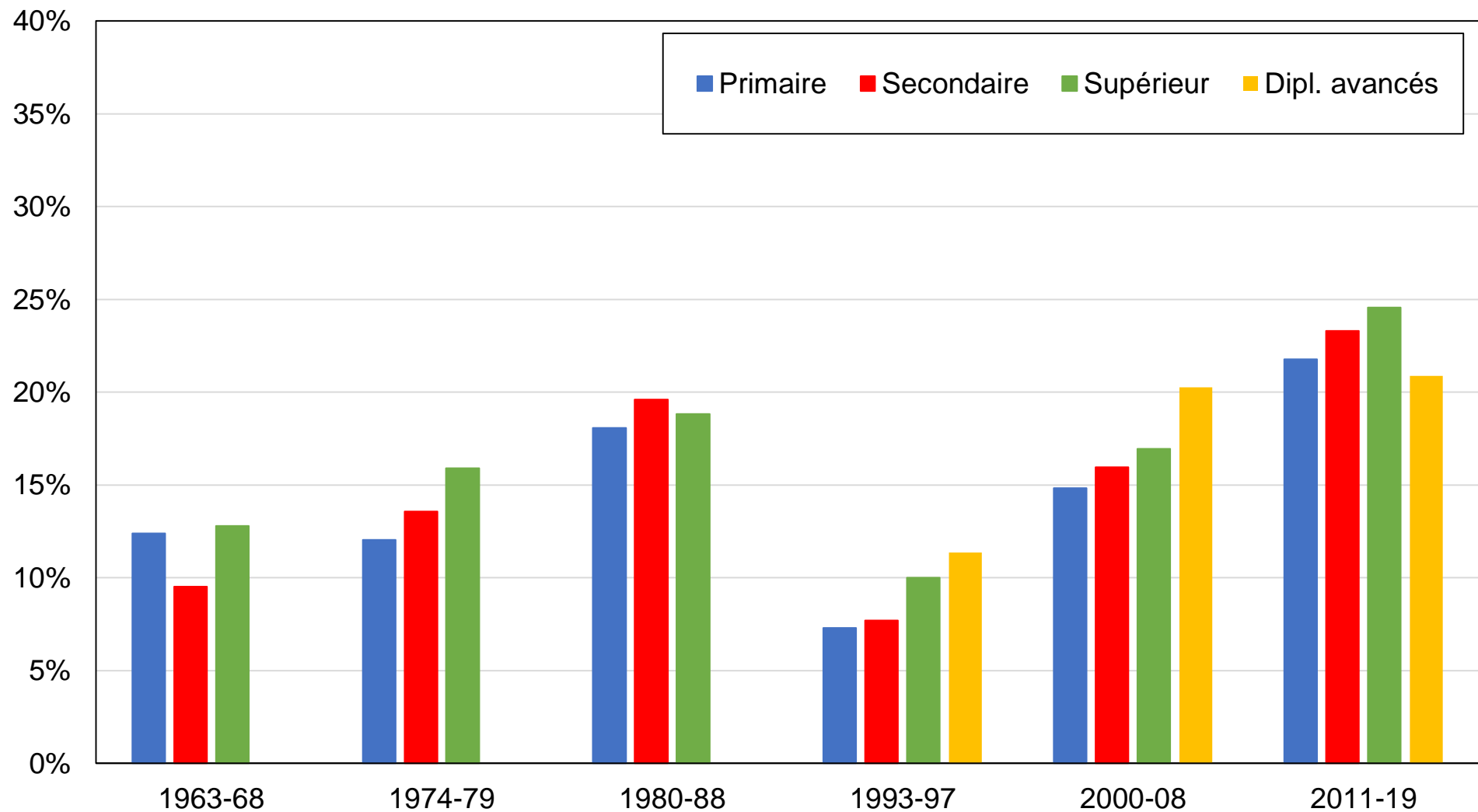

Source : calculs de l'auteur à partir d'enquêtes canadiennes.

Note : le graphique montre la part des voix obtenue par le Nouveau Parti démocratique par niveau de diplôme.

Graphique C57 - Vote NPD par région

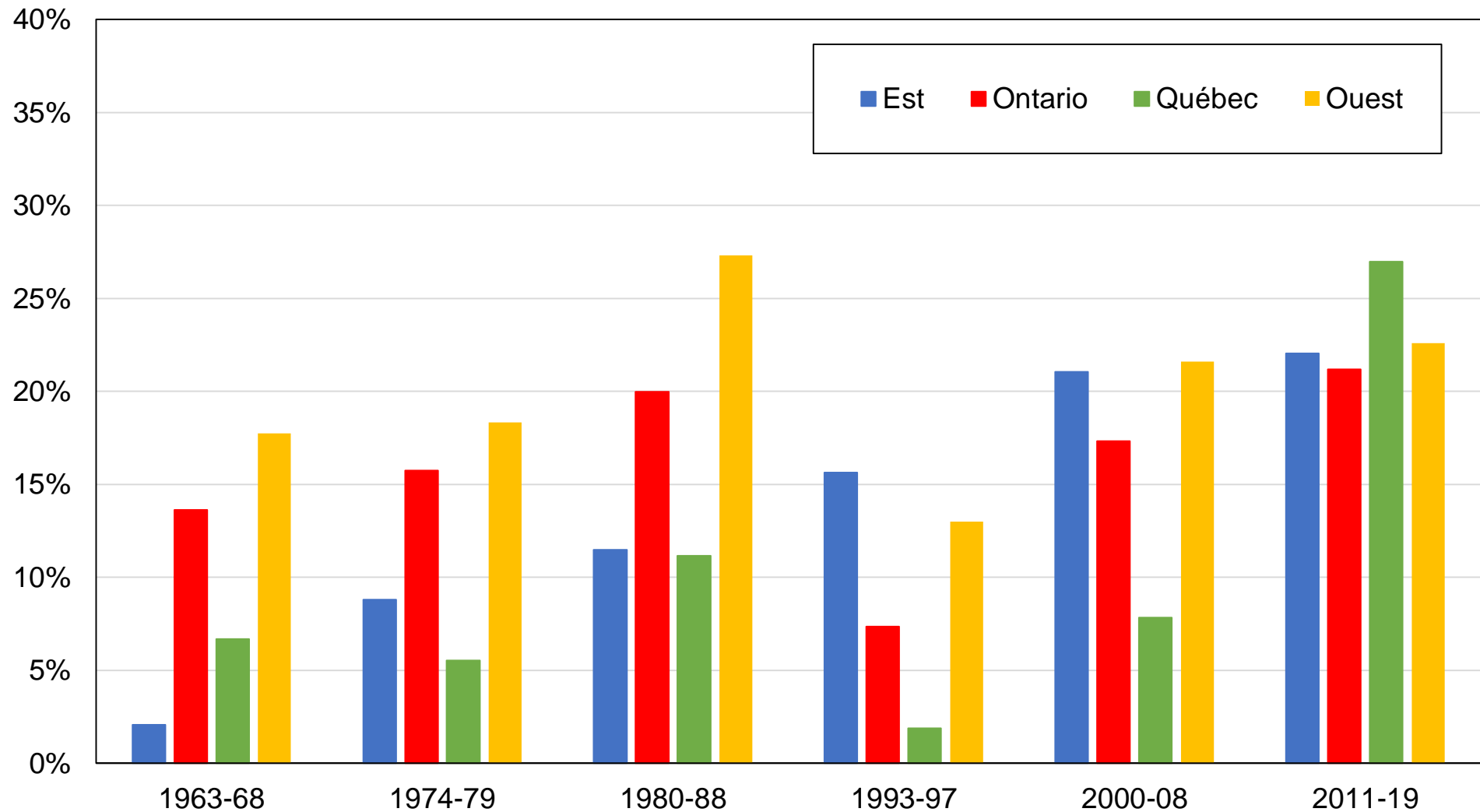

Source : calculs de l'auteur à partir d'enquêtes canadiennes.

Note : le graphique montre la part des voix obtenue par le Nouveau Parti démocratique par région.

Graphique C58 - Vote NPD par quintile de revenu

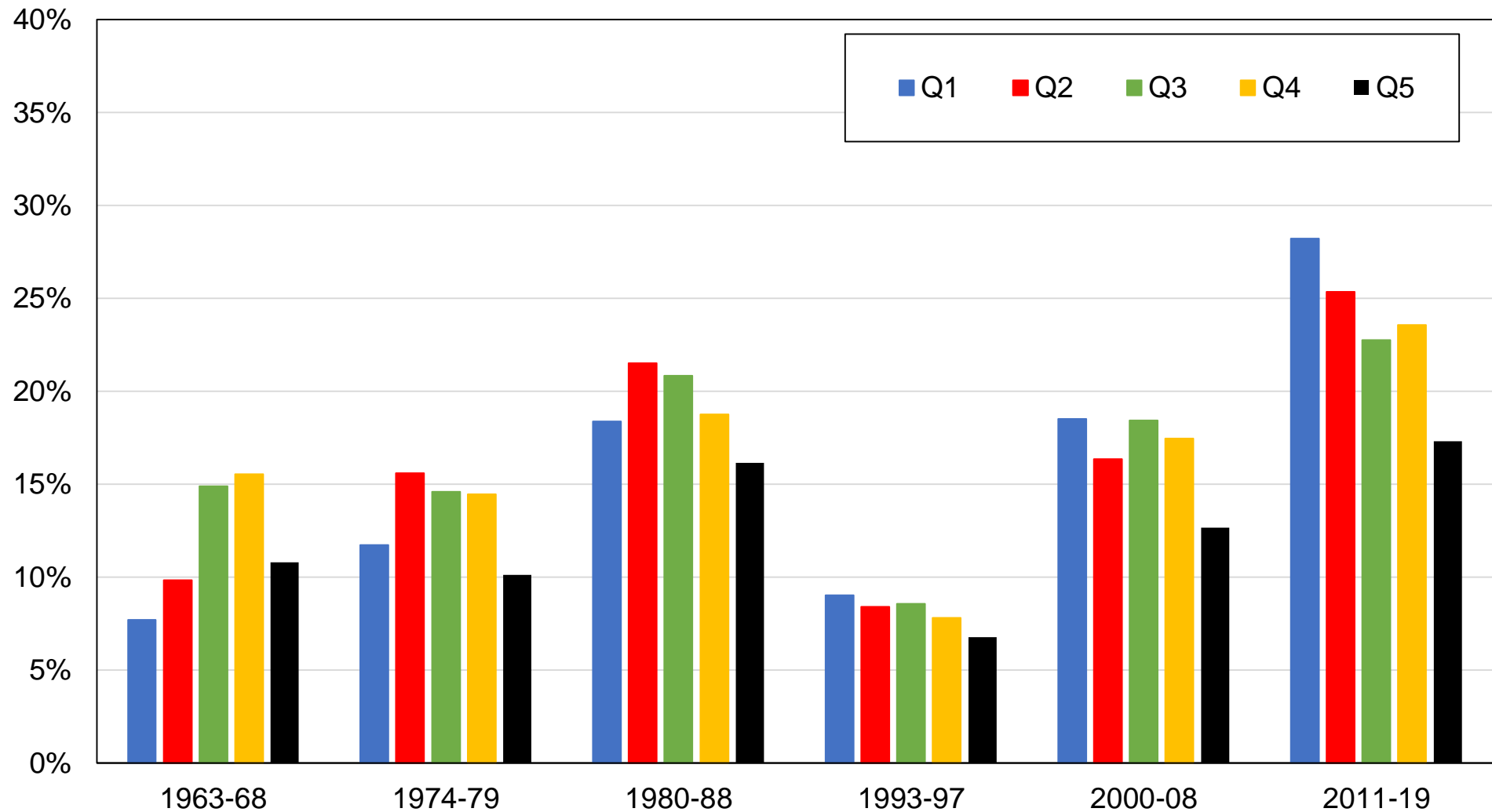

Source : calculs de l'auteur à partir d'enquêtes canadiennes.

Note : le graphique montre la part des voix obtenue par le Nouveau Parti démocratique par groupe de revenu.

Graphique C59 - Vote NPD par appartenance religieuse

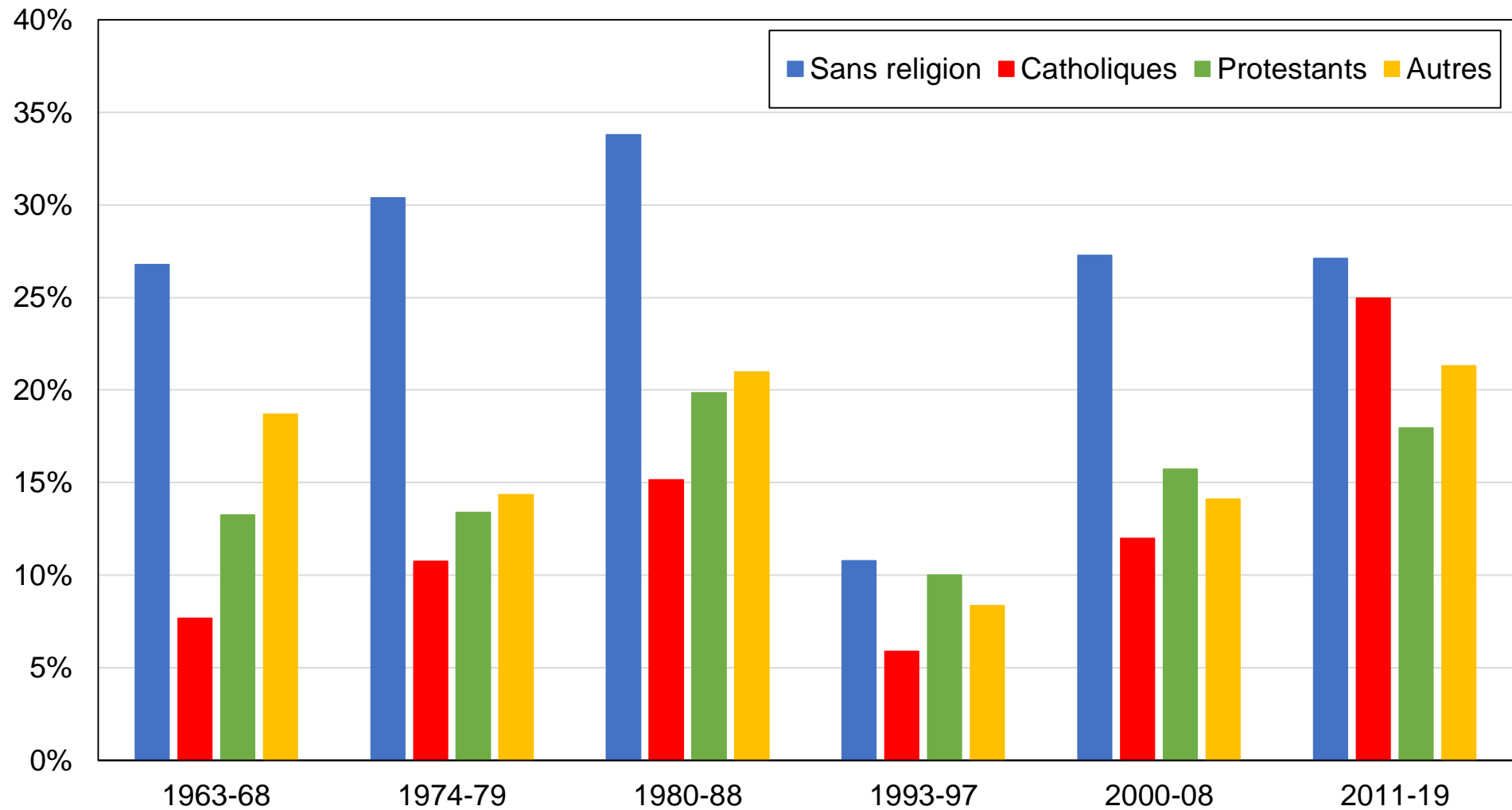

Source : calculs de l'auteur à partir d'enquêtes canadiennes.

Note : le graphique montre la part des voix obtenue par the le Nouveau Parti démocratique par appartenance religieuse.

Graphique C60 - Vote NPD par genre

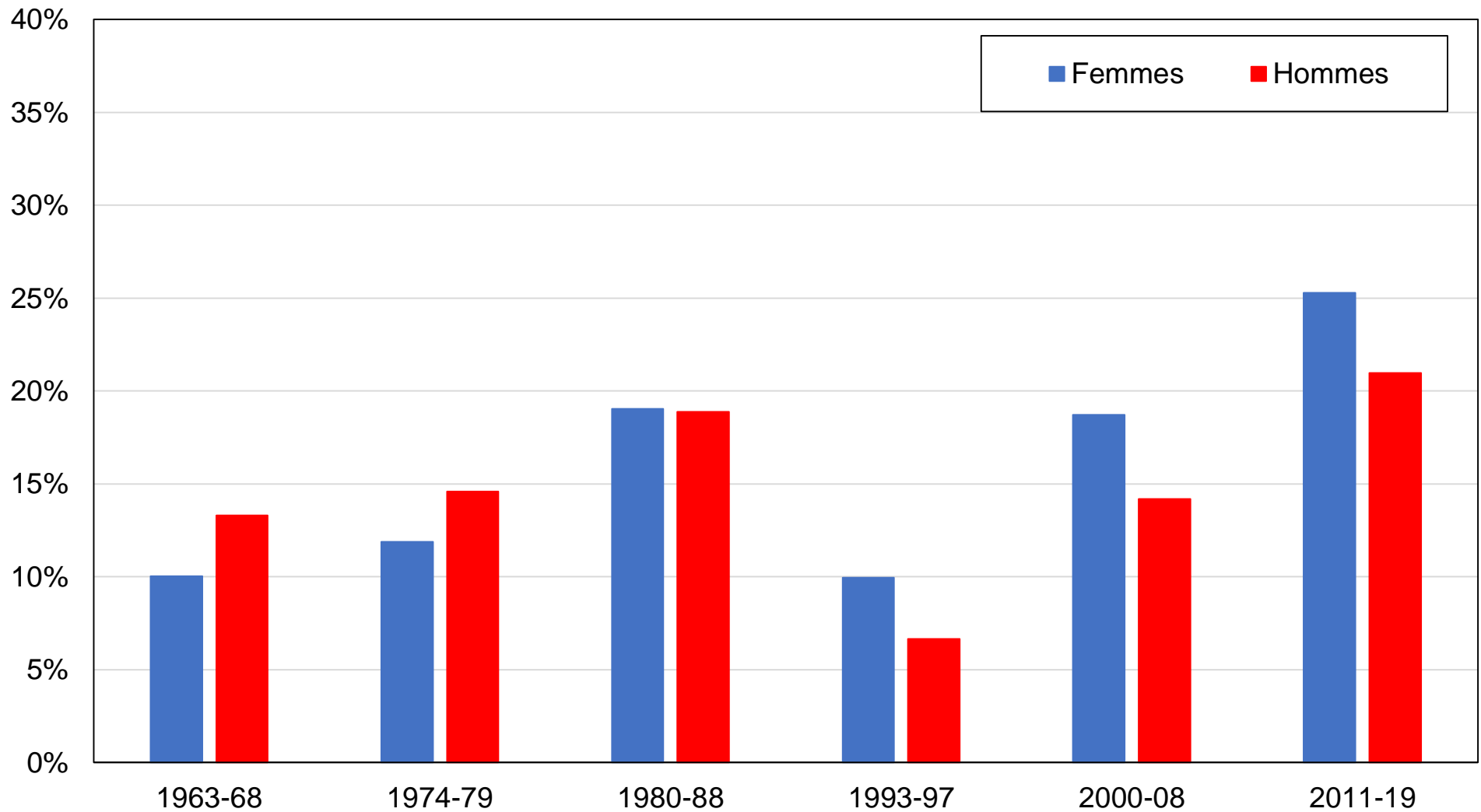

Source : calculs de l'auteur à partir d'enquêtes canadiennes.

Note : le graphique montre la part des voix obtenue par le Nouveau Parti démocratique par genre.

Graphique C61 - Vote NPD par appartenance syndicale

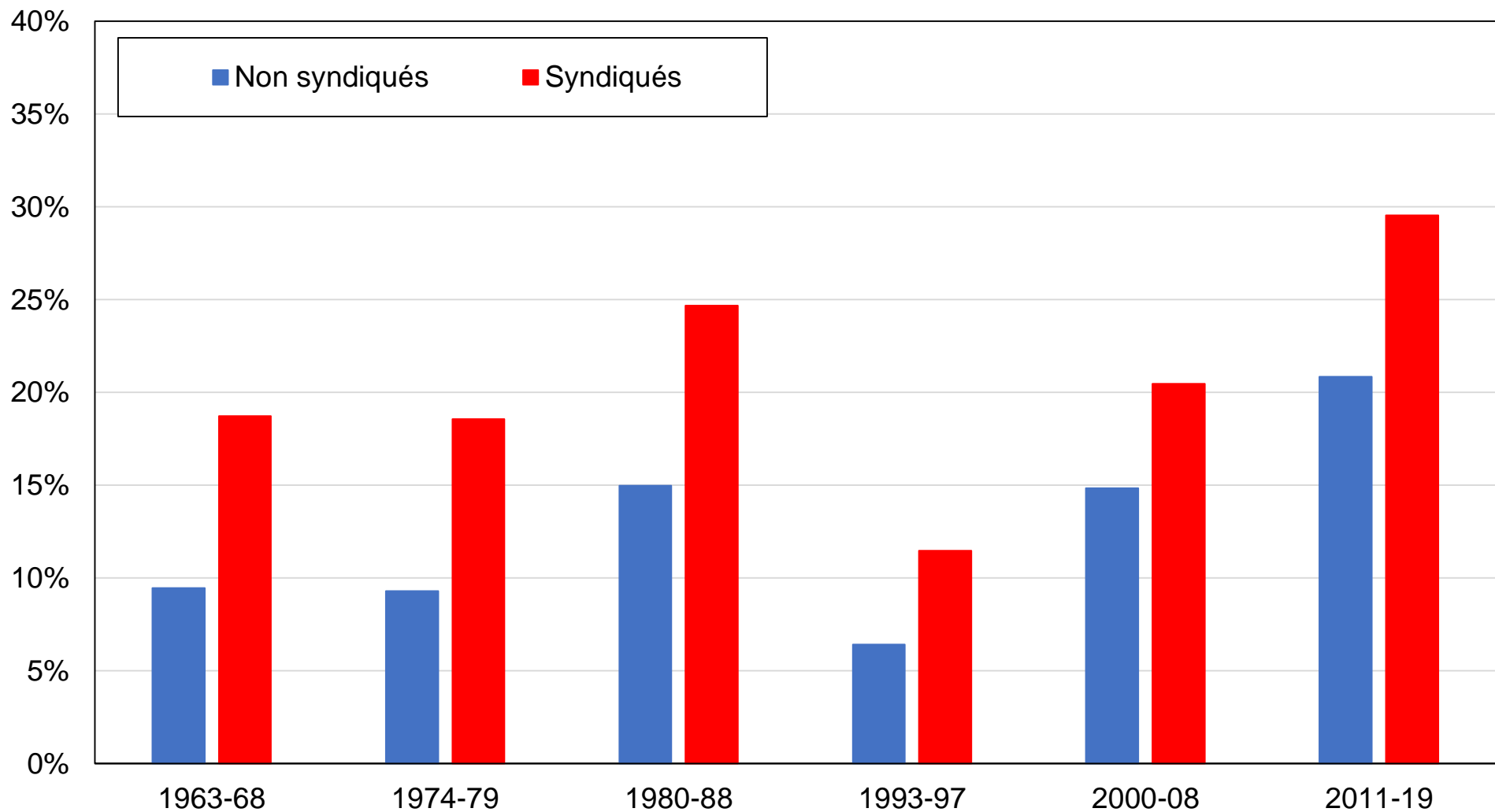

Source : calculs de l'auteur à partir d'enquêtes canadiennes.

Note : le graphique montre la part des voix obtenue par le Nouveau Parti démocratique par appartenance syndicale.

Graphique C62 - Vote NPD par langue

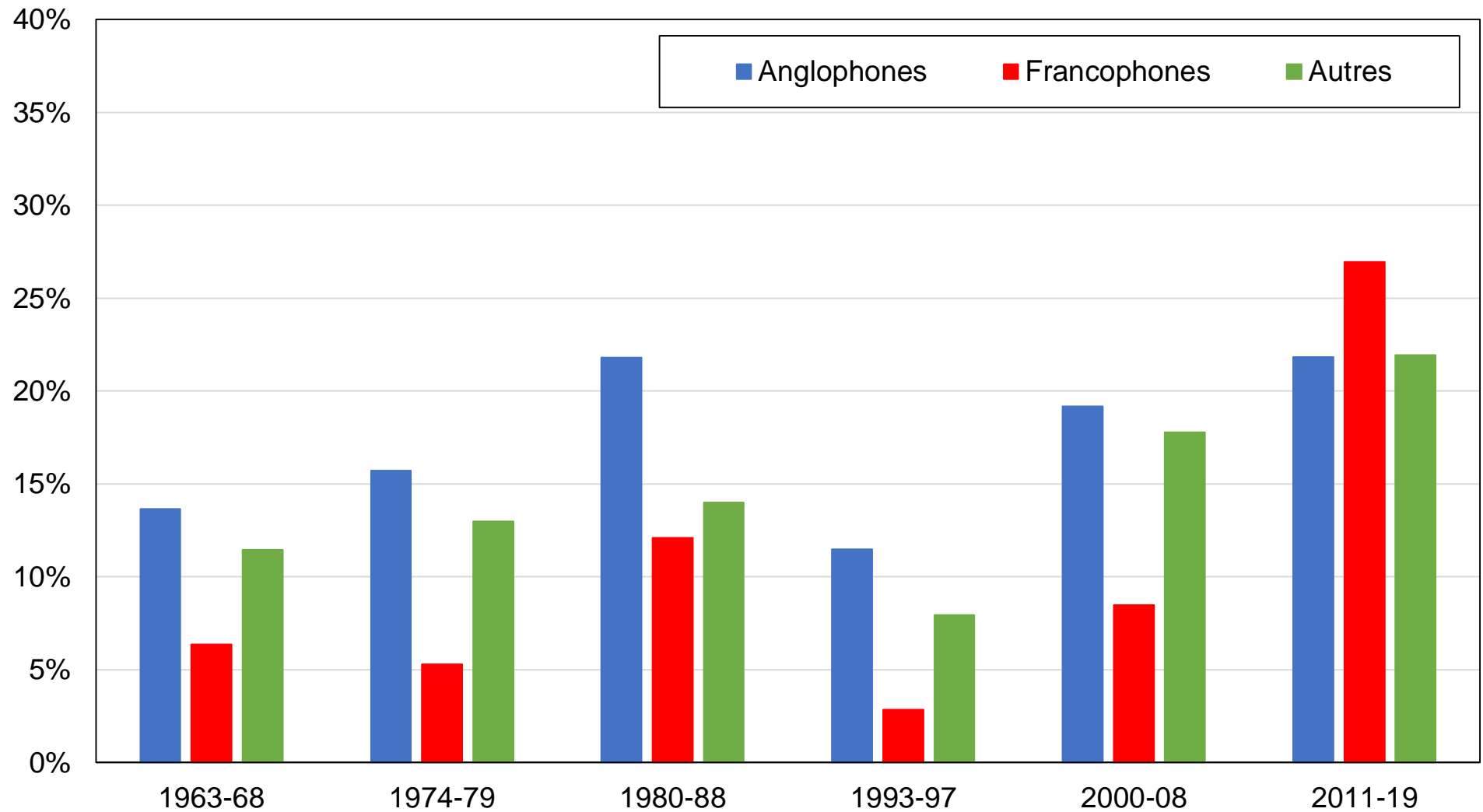

Source : calculs de l'auteur à partir d'enquêtes canadiennes.

Note : le graphique montre la part des voix obtenue par le Nouveau Parti démocratique par langue.

Graphique C63 - Vote NPD par pays de naissance

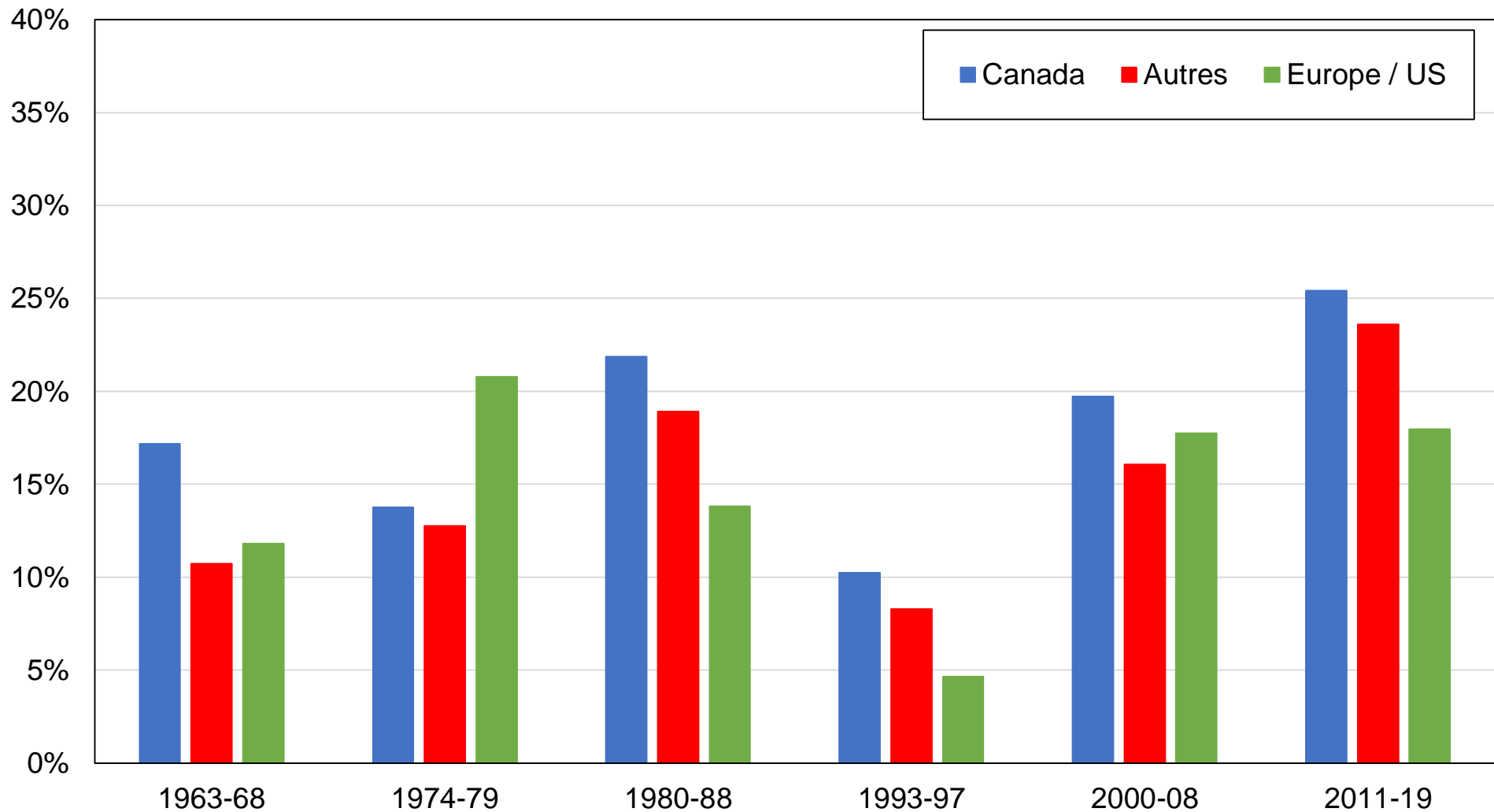

Source : calculs de l'auteur à partir d'enquêtes canadiennes.

Note : le graphique montre la part des voix obtenue par le Nouveau Parti démocratique par pays de naissance.

Graphique C64 - Vote conservateur par niveau de diplôme

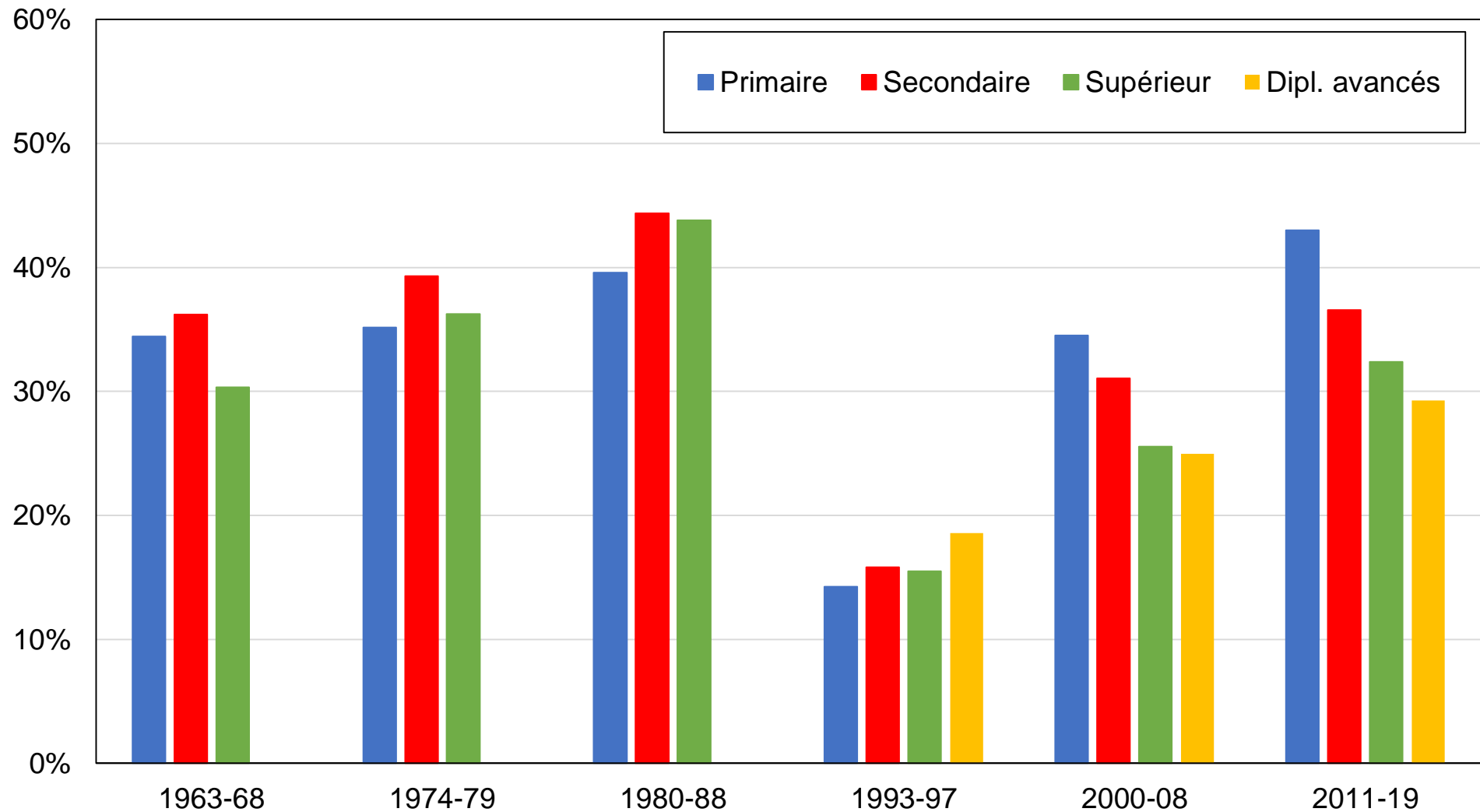

Source : calculs de l'auteur à partir d'enquêtes canadiennes.

Note : le graphique montre la part des voix obtenue par le Parti conservateur par niveau de diplôme.

Graphique C65 - Vote conservateur par région

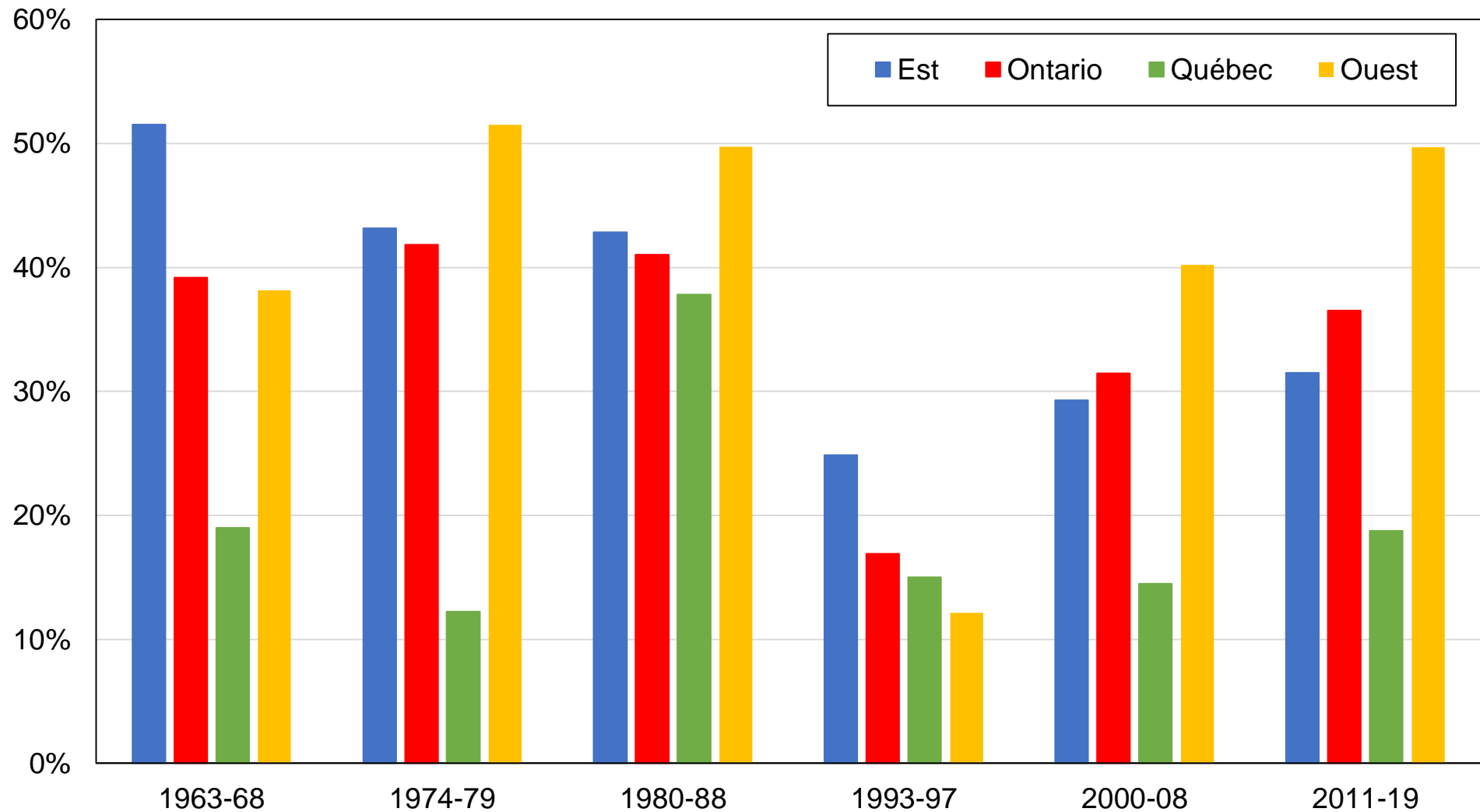

Source : calculs de l'auteur à partir d'enquêtes canadiennes.

Note : le graphique montre la part des voix obtenue par le Parti conservateur par région.

Graphique C66 - Vote conservateur par quintile de revenu

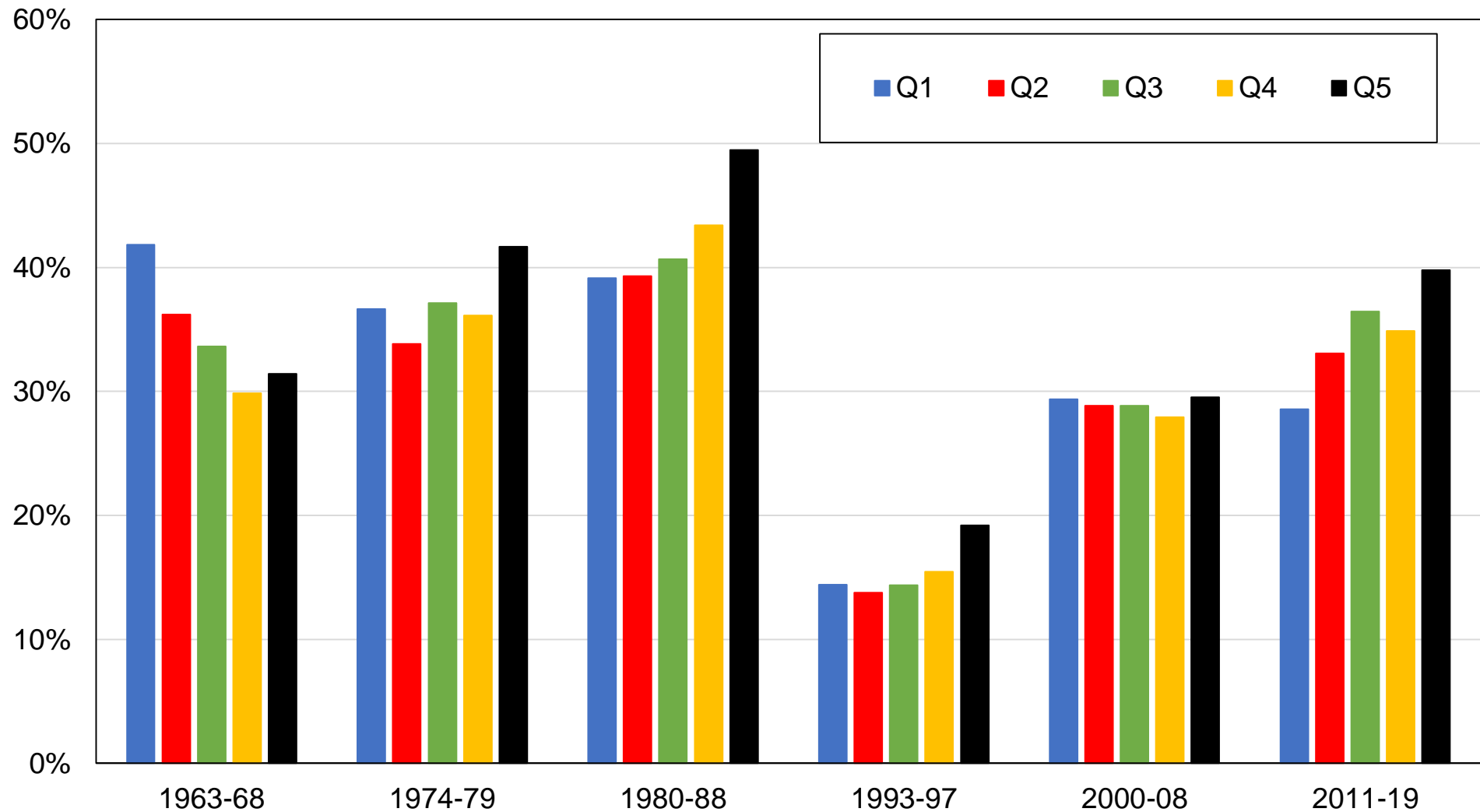

Source : calculs de l'auteur à partir d'enquêtes canadiennes.

Note : le graphique montre la part des voix obtenue par le Parti conservateur par groupe de revenu.

Graphique C67 - Vote conservateur par appartenance religieuse

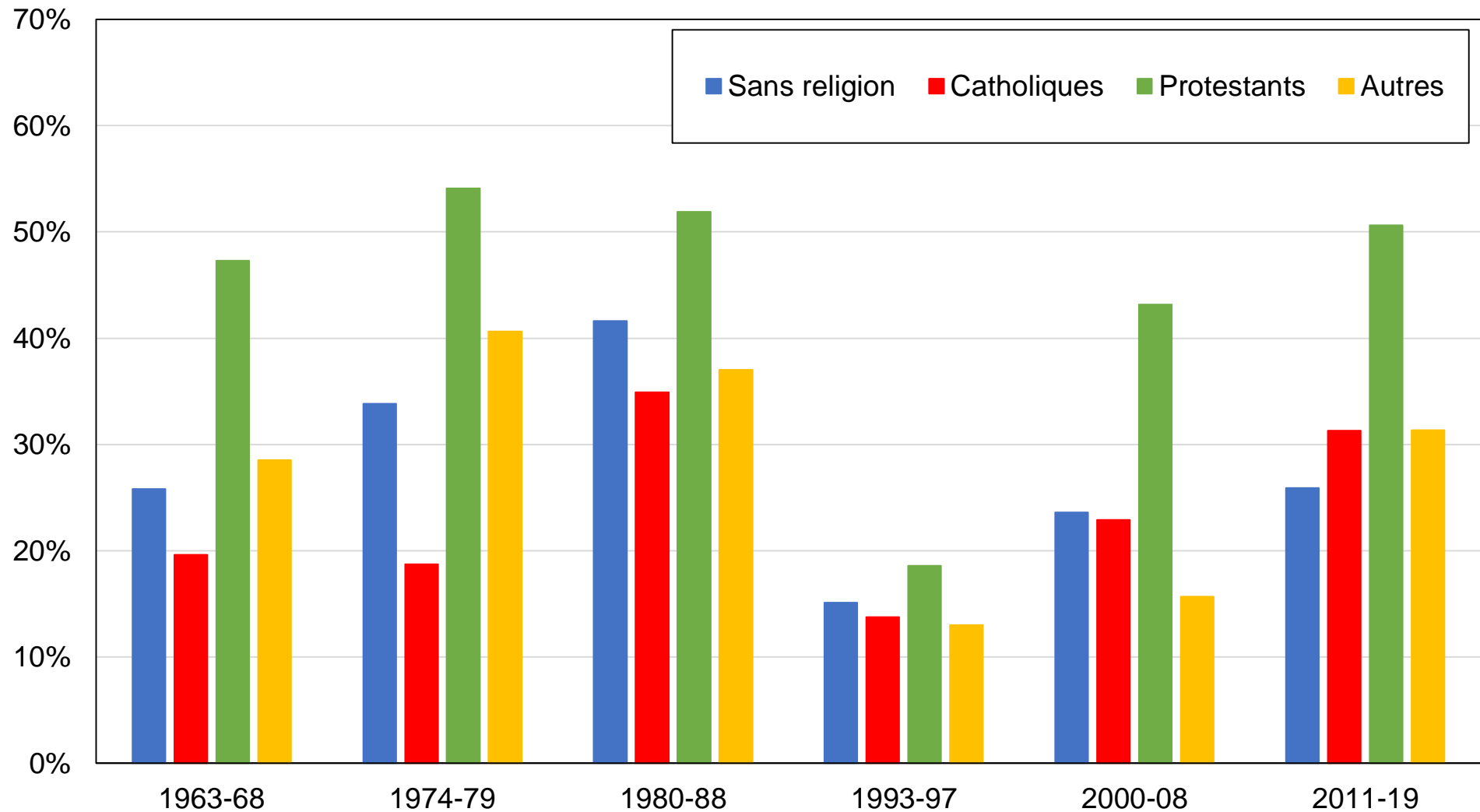

Source : calculs de l'auteur à partir d'enquêtes canadiennes.

Note : le graphique montre la part des voix obtenue par le Parti conservateur par appartenance religieuse.

Graphique C68 - Vote conservateur par genre

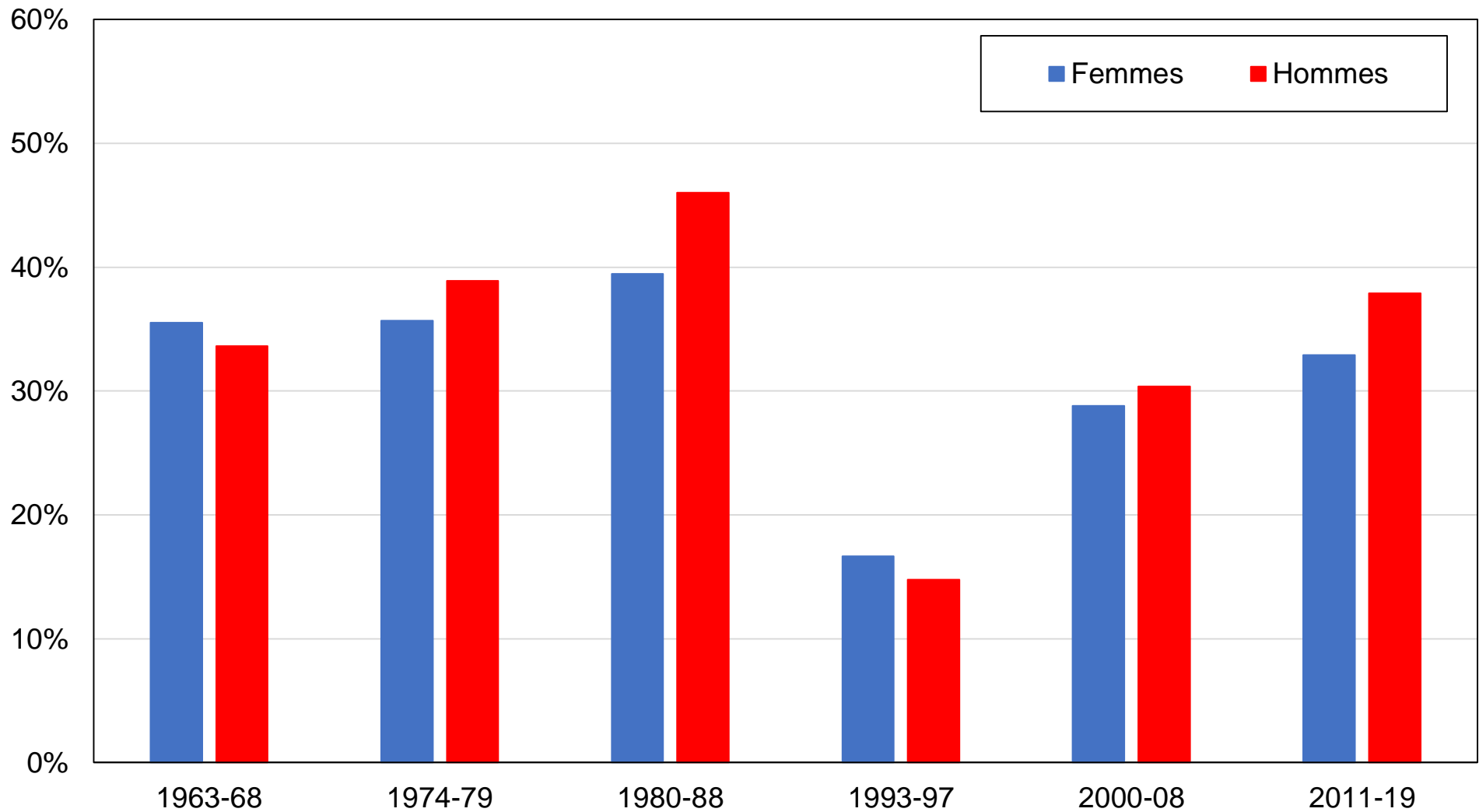

Source : calculs de l'auteur à partir d'enquêtes canadiennes.

Note : le graphique montre la part des voix obtenue par le Parti conservateur par genre.

Graphique C69 - Vote conservateur par appartenance syndicale

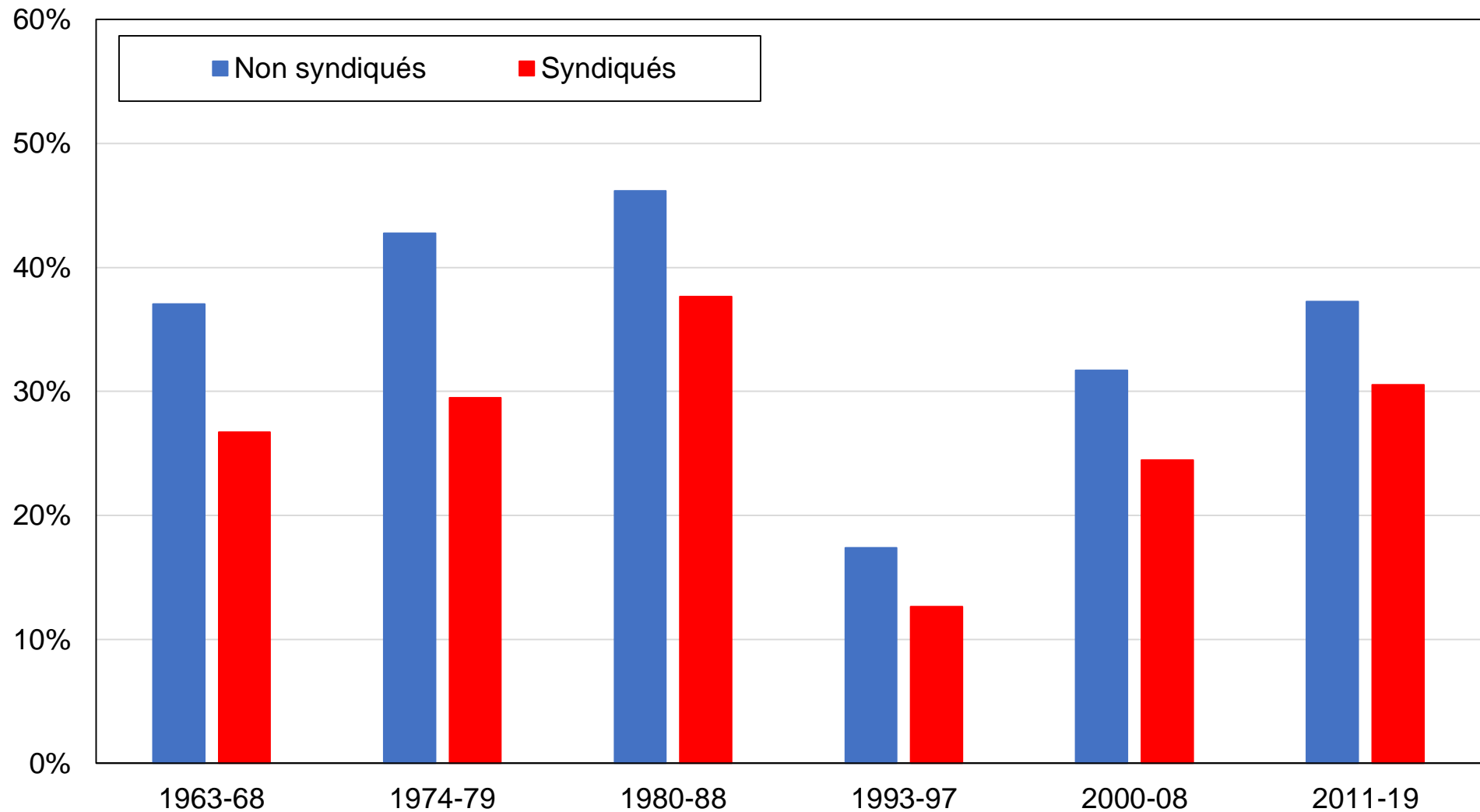

Source : calculs de l'auteur à partir d'enquêtes canadiennes.

Note : le graphique montre la part des voix obtenue par le Parti conservateur par appartenance syndicale.

Graphique C70 - Vote conservateur par langue

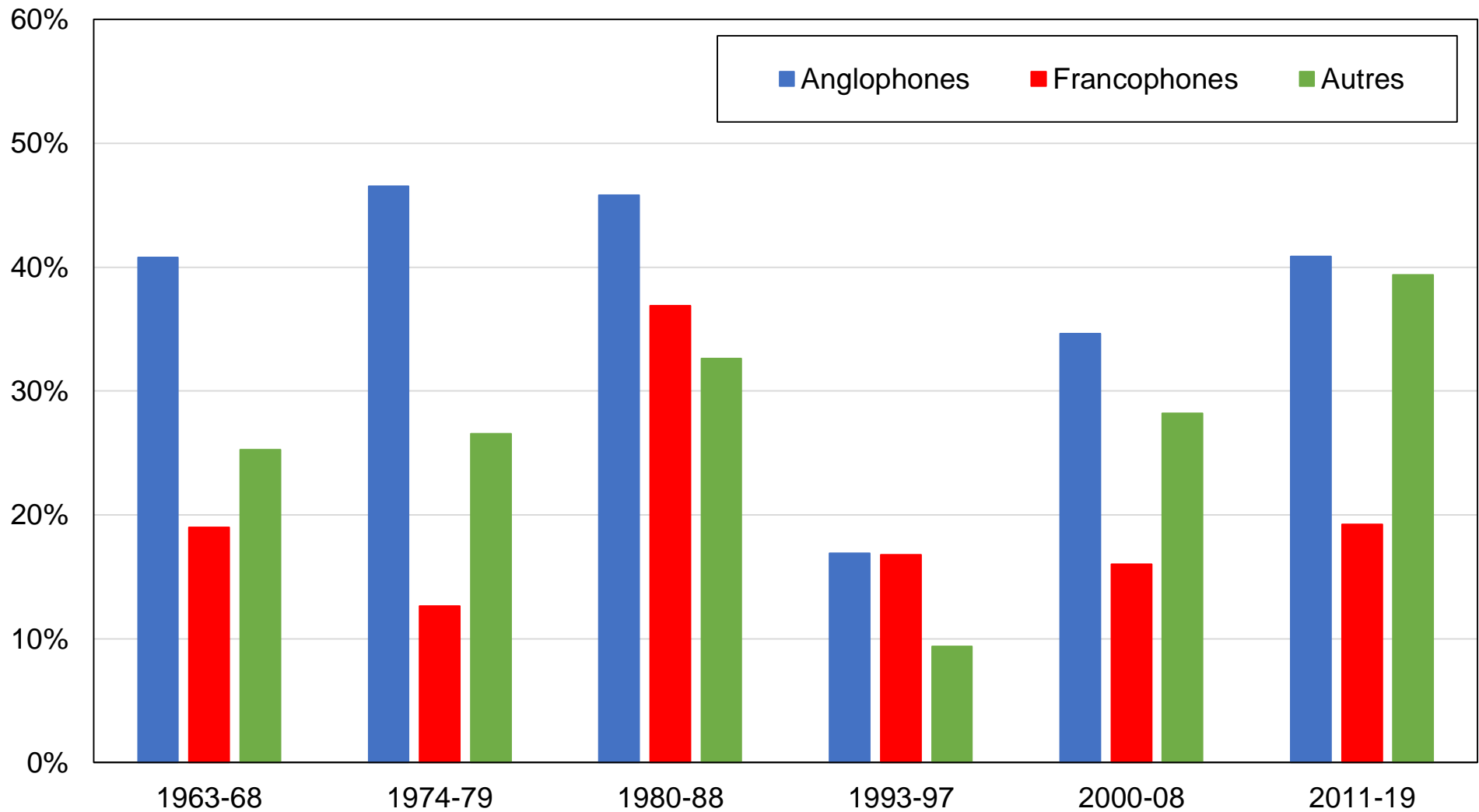

Source : calculs de l'auteur à partir d'enquêtes canadiennes.

Note : le graphique montre la part des voix obtenue par le Parti conservateur par langue.

Graphique C71 - Vote conservateur par pays de naissance

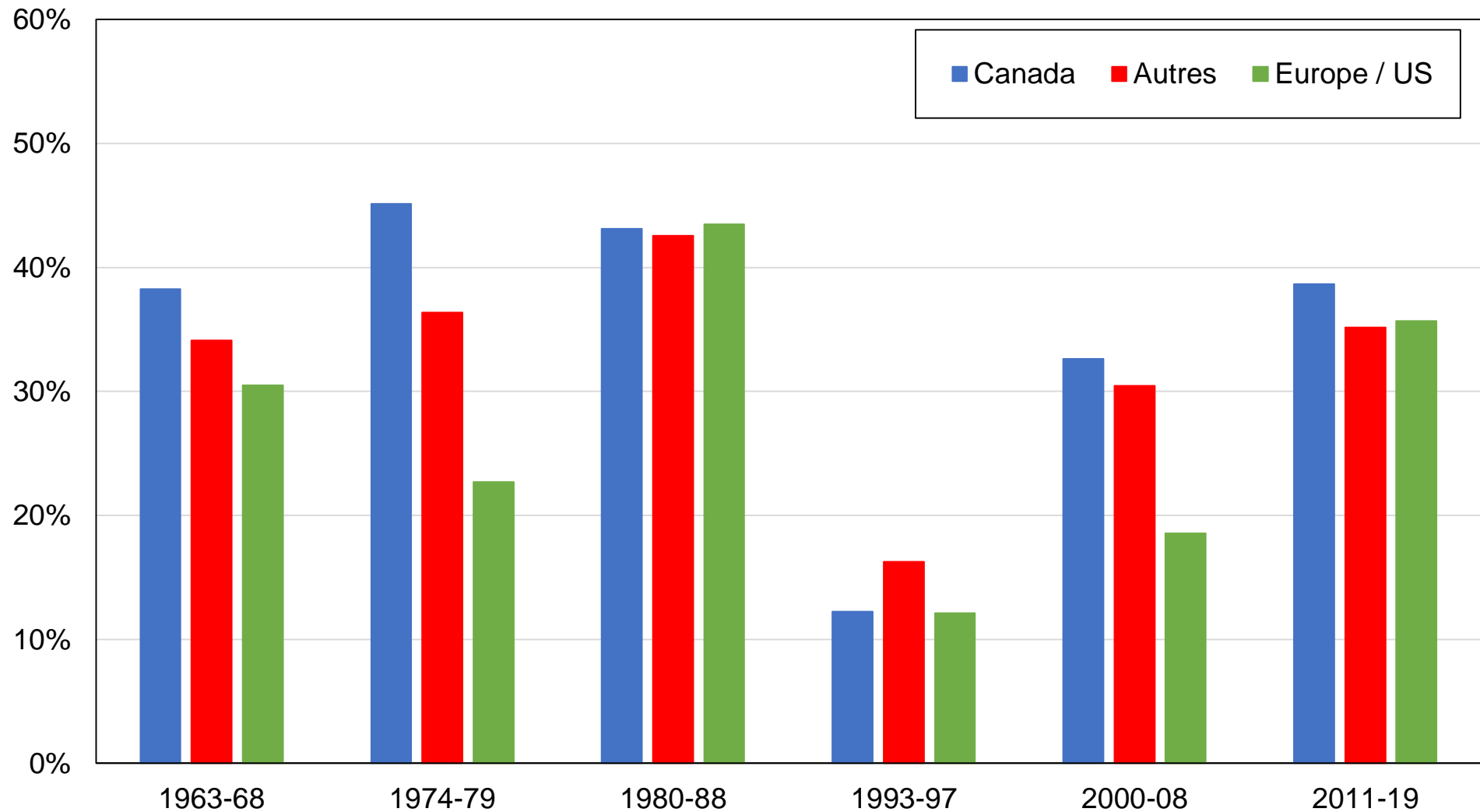

Source : calculs de l'auteur à partir d'enquêtes canadiennes.

Note : le graphique montre la part des voix obtenue par le Parti conservateur par pays de naissance.

Graphique C72 - Vote réformiste par niveau de diplôme

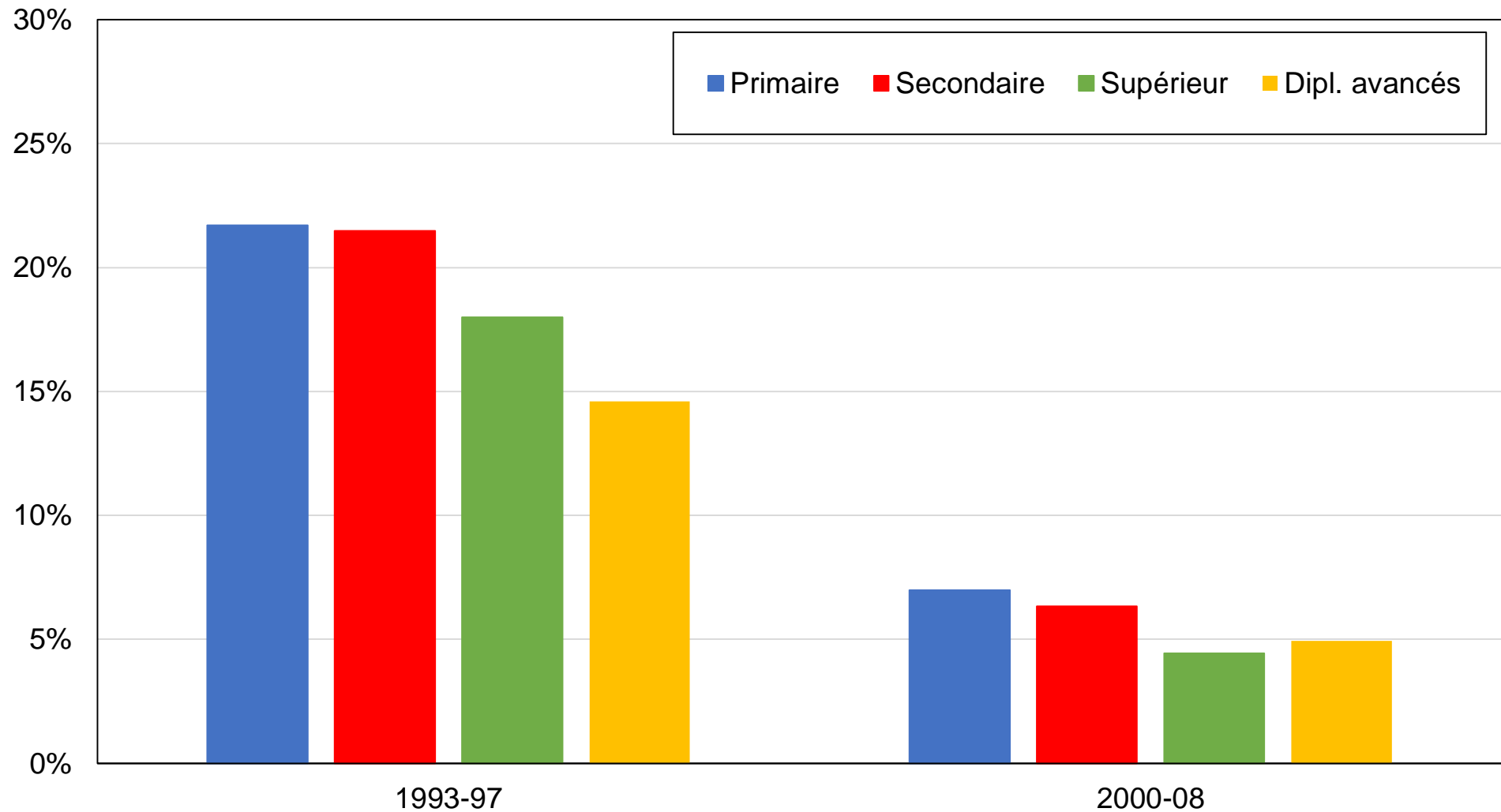

Source : calculs de l'auteur à partir d'enquêtes canadiennes.

Note : le graphique montre la part des voix obtenue par le Parti réformiste / l'Alliance canadienne par niveau de diplôme.

Graphique C73 - Vote réformiste par région

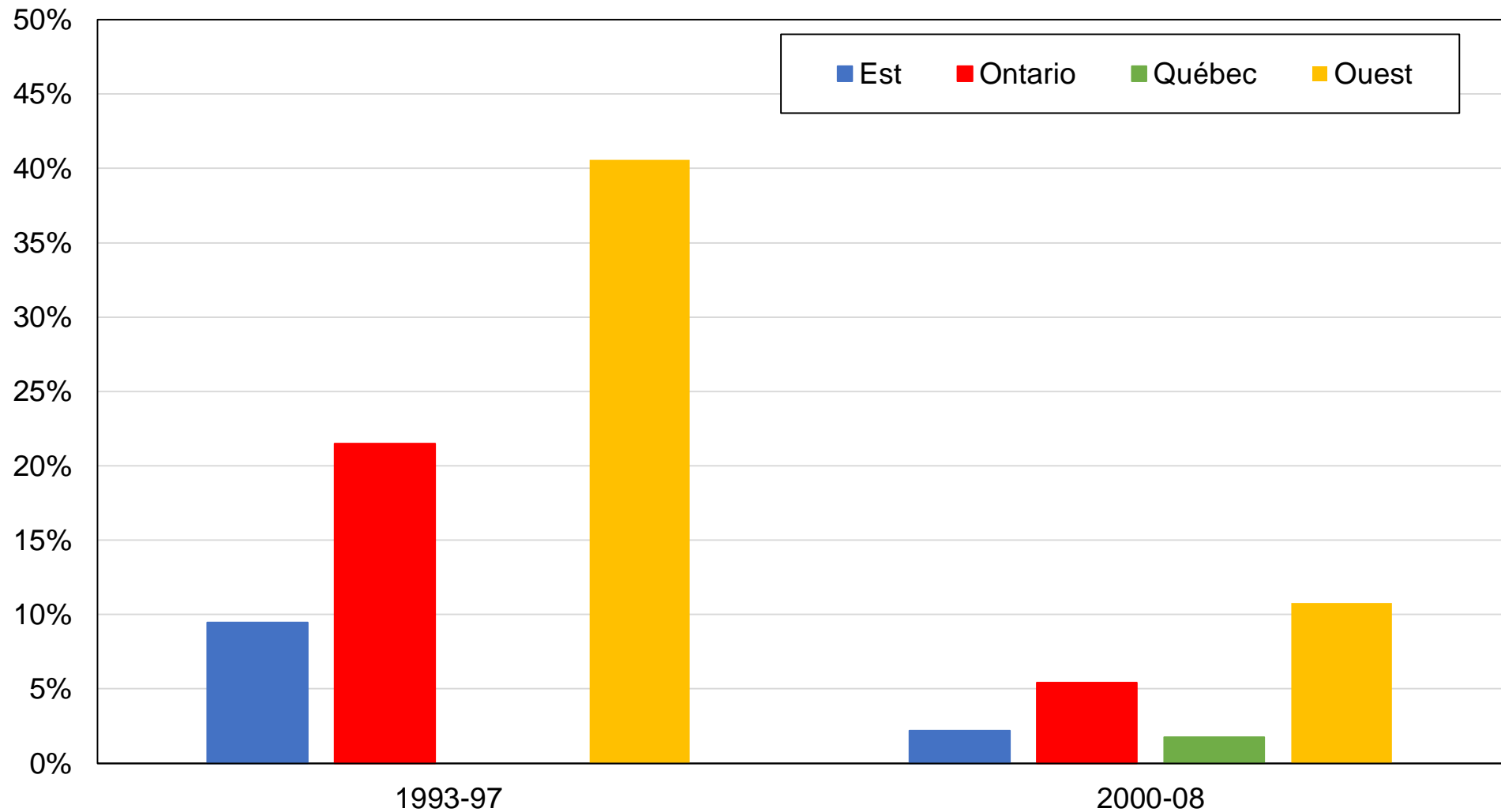

Source : calculs de l'auteur à partir d'enquêtes canadiennes.

Note : le graphique montre la part des voix obtenue par le Parti réformiste / l'Alliance canadienne par groupe d'éducation.

Graphique C74 - Vote réformiste par groupe de revenu

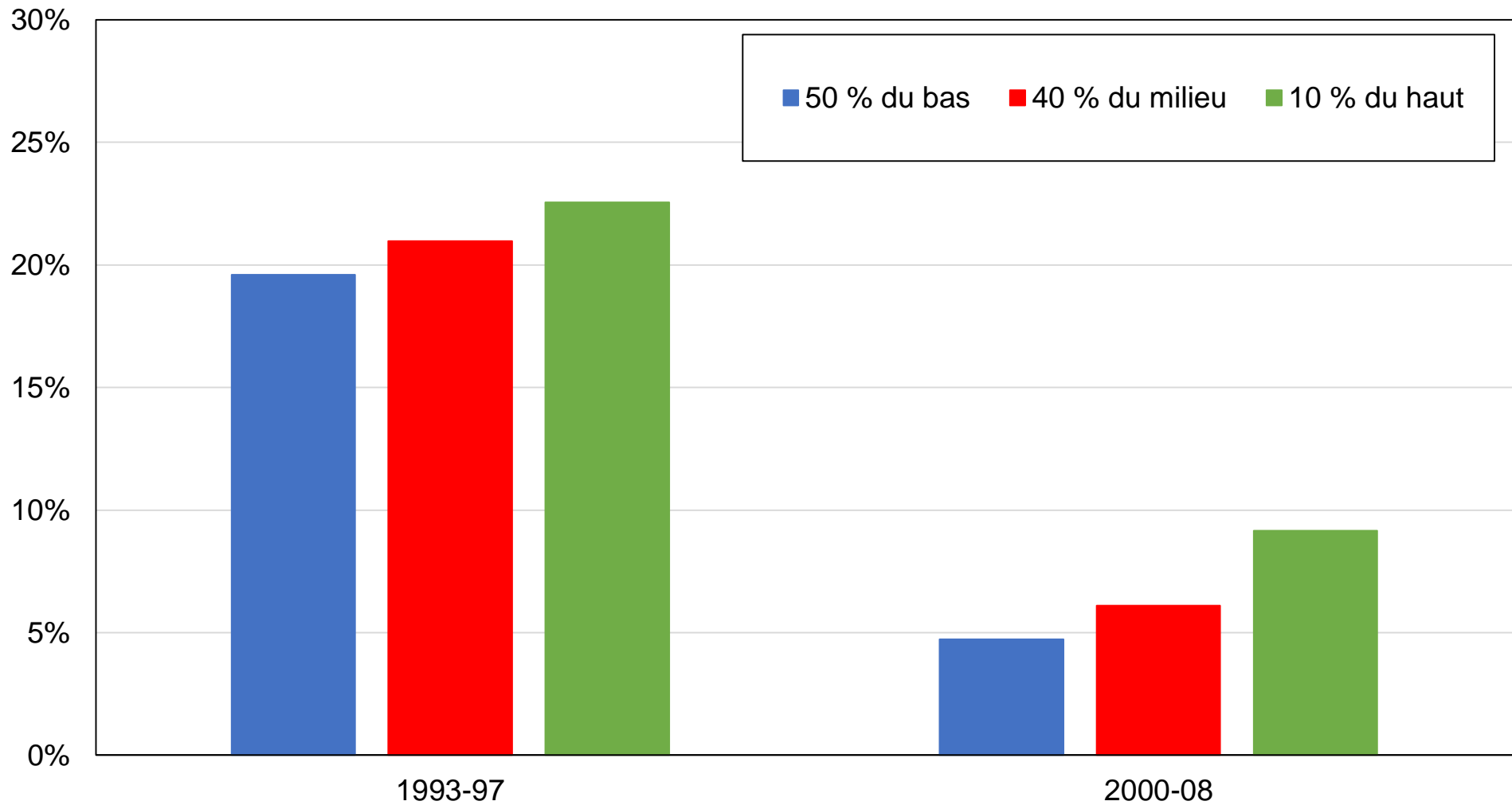

Source : calculs de l'auteur à partir d'enquêtes canadiennes.

Note : le graphique montre la part des voix obtenue par le Parti réformiste / l'Alliance canadienne par groupe de revenu.

Graphique C75 - Vote réformiste par appartenance religieuse

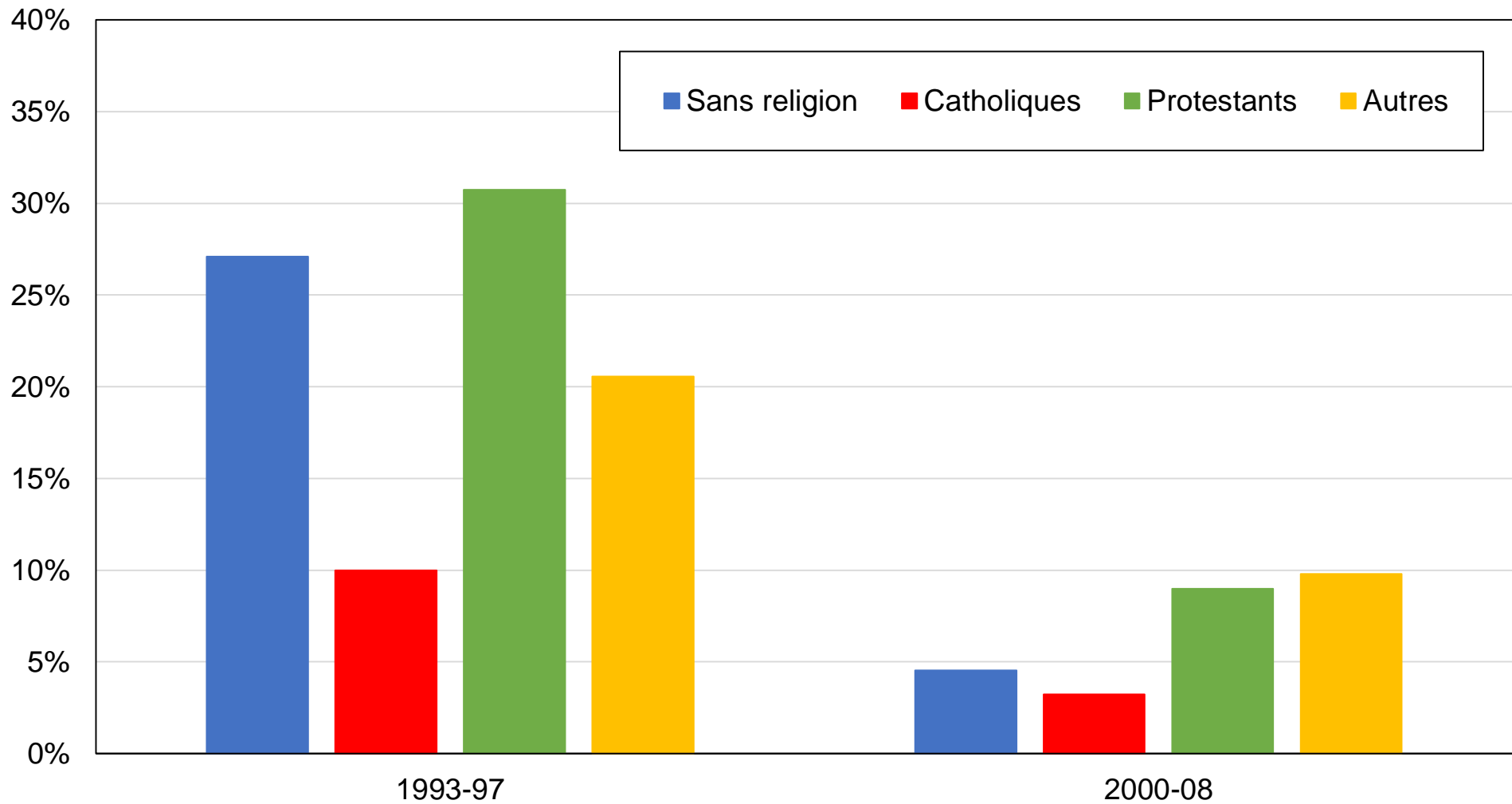

Source : calculs de l'auteur à partir d'enquêtes canadiennes.

Note : le graphique montre la part des voix obtenue par le Parti réformiste / l'Alliance canadienne par appartenance religieuse.

Graphique C76 - Vote réformiste par genre

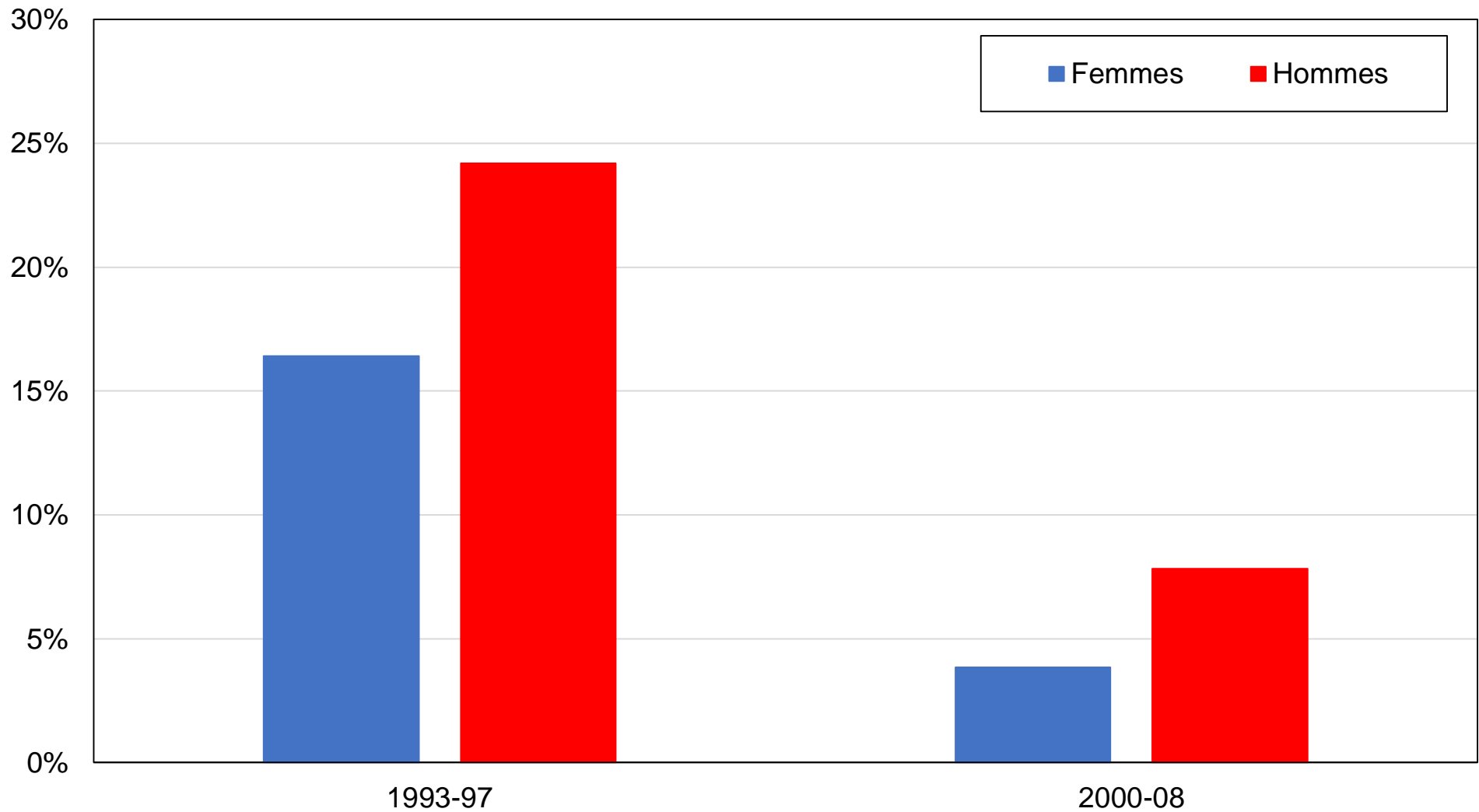

Source : calculs de l'auteur à partir d'enquêtes canadiennes.

Note : le graphique montre la part des voix obtenue par le Parti réformiste / l'Alliance canadienne par genre.

Graphique C77 - Vote réformiste par appartenance syndicale

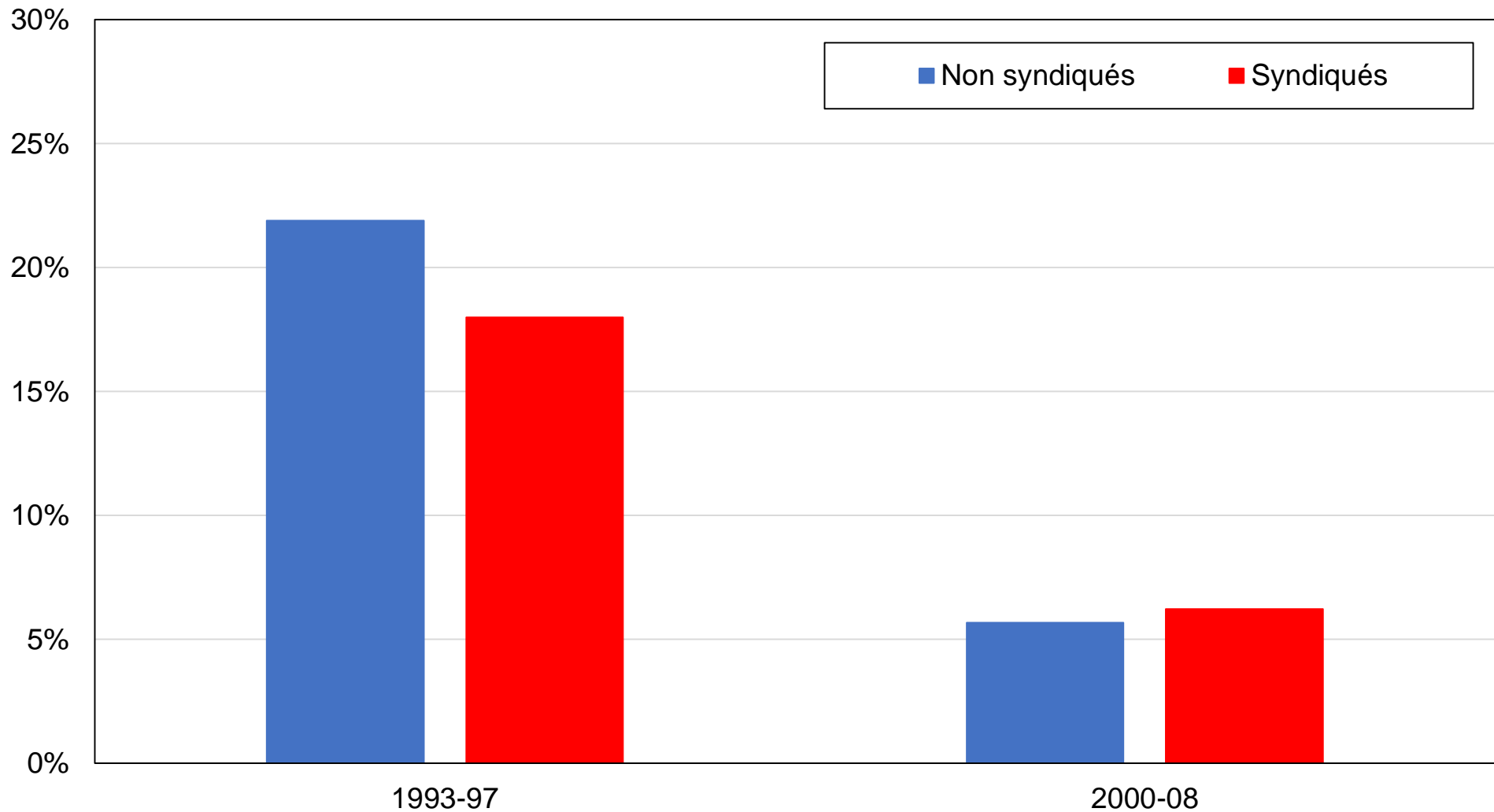

Source : calculs de l'auteur à partir d'enquêtes canadiennes.

Note : le graphique montre la part des voix obtenue par Reform / Canadian Alliance par appartenance syndicale.

Graphique C78 - Vote réformiste par langue

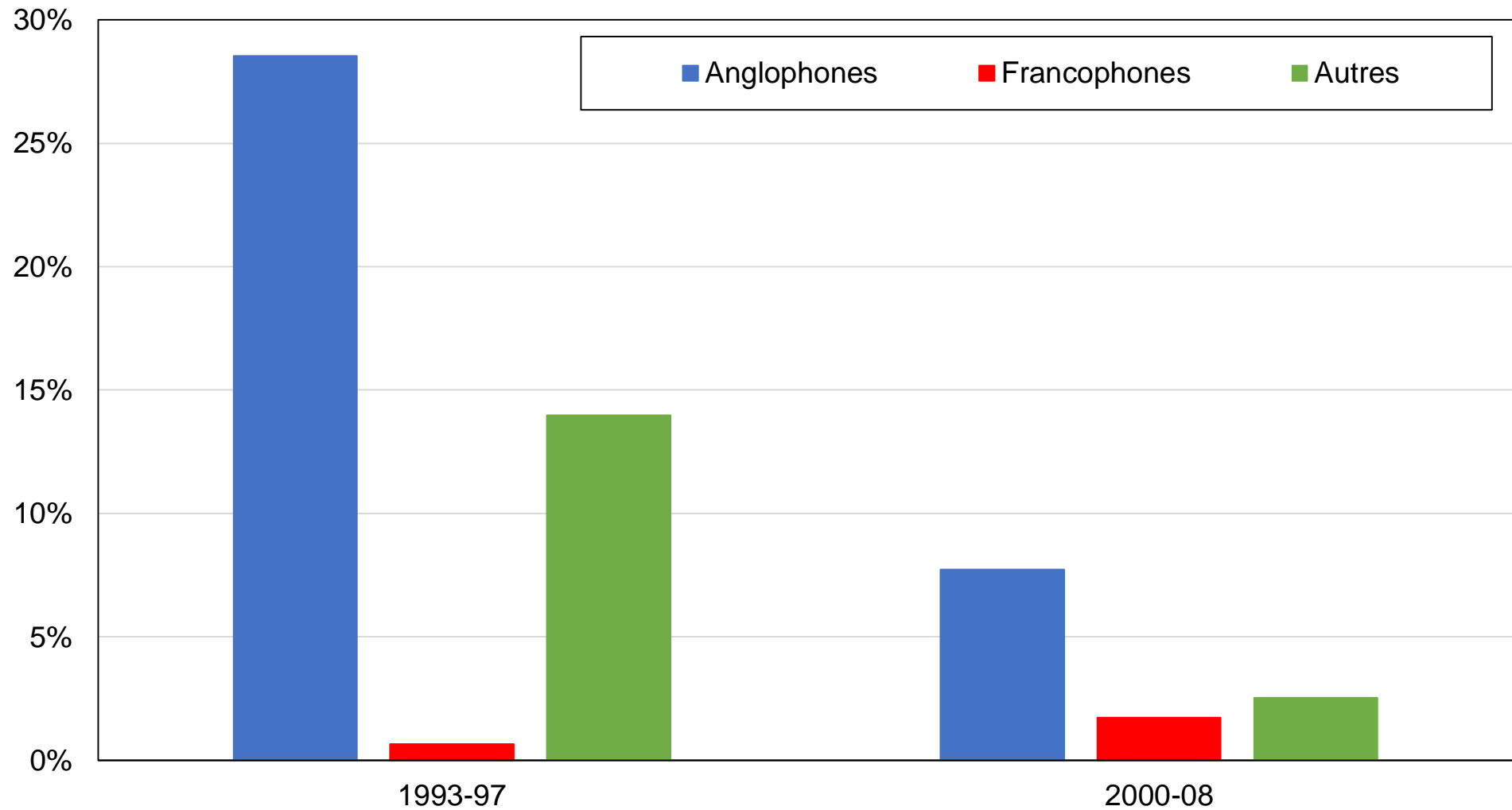

Source : calculs de l'auteur à partir d'enquêtes canadiennes.

Note : le graphique montre la part des voix obtenue par le Parti réformiste / l'Alliance canadienne par langue.

Graphique C79 - Vote réformiste par pays de naissance

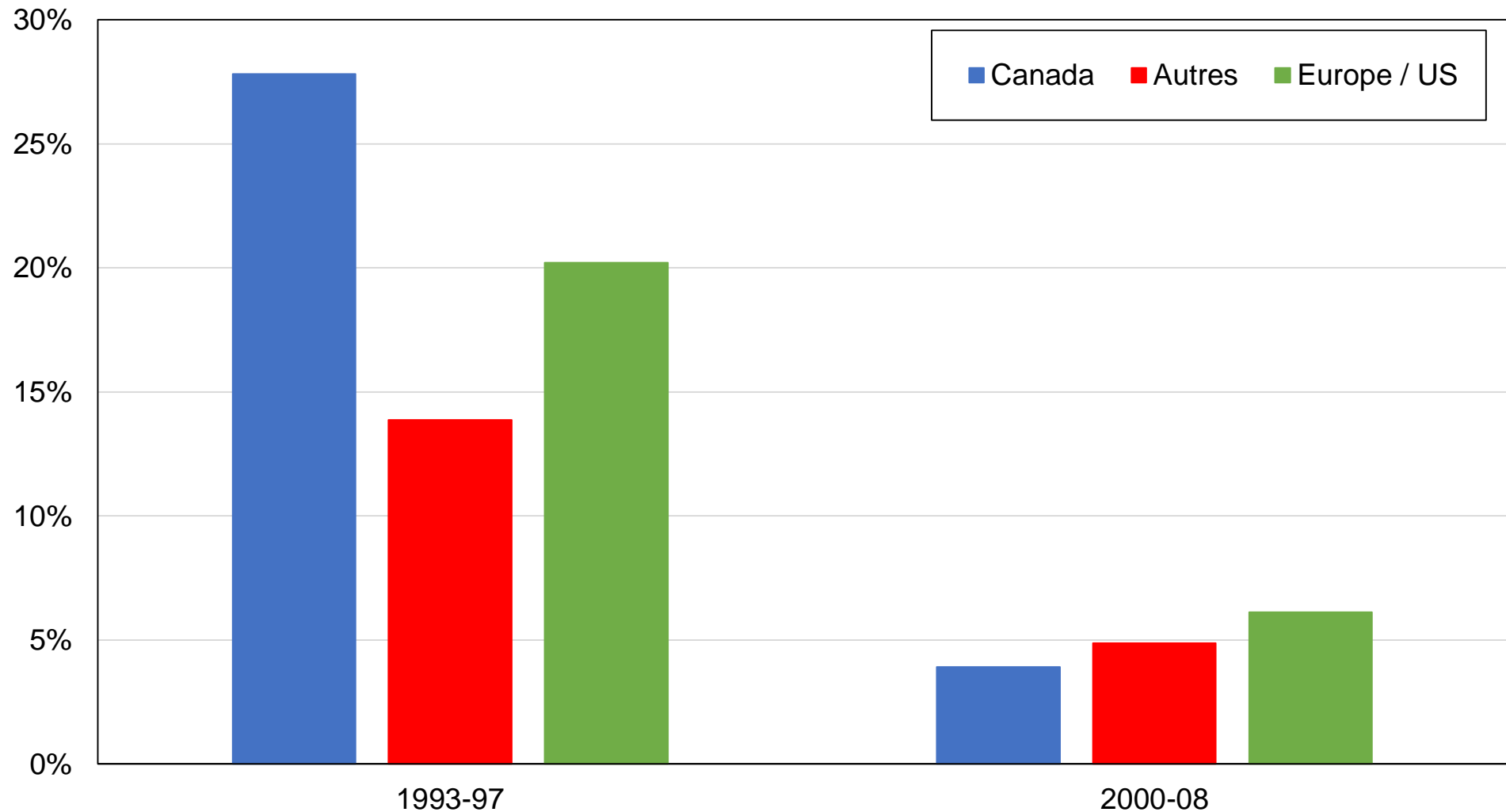

Source : calculs de l'auteur à partir d'enquêtes canadiennes.

Note : le graphique montre la part des voix obtenue par le Parti réformiste / l'Alliance canadienne par pays de naissance.

Graphique C80 - Composition des groupes de revenus par appartenance religieuse, années 1960

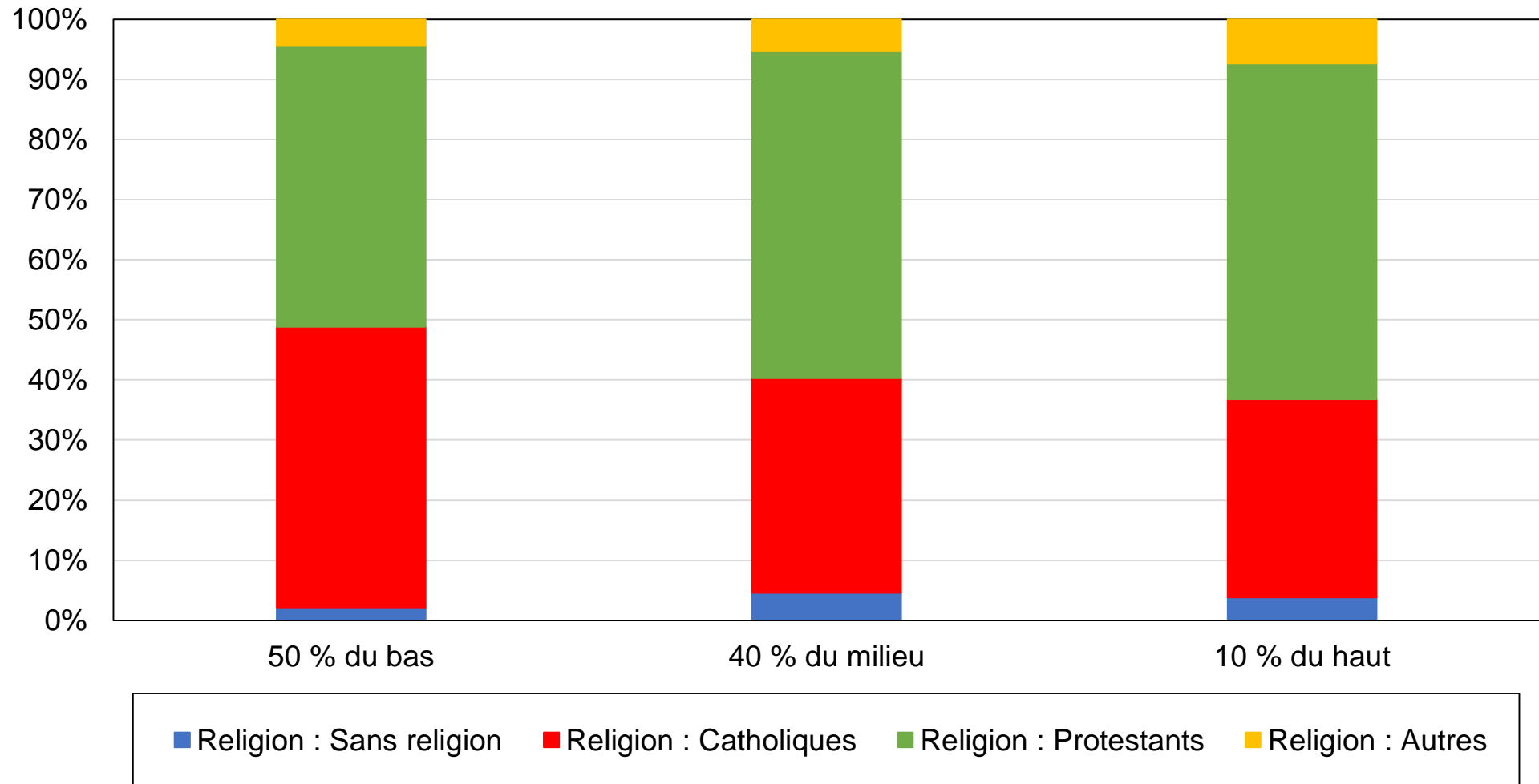

Source : calculs de l'auteur à partir d'enquêtes canadiennes.

Note : le graphique montre la composition des groupes de revenus par appartenance religieuse en 1965-1968.

Graphique C81 - Composition des groupes de revenus par appartenance religieuse, années 2010

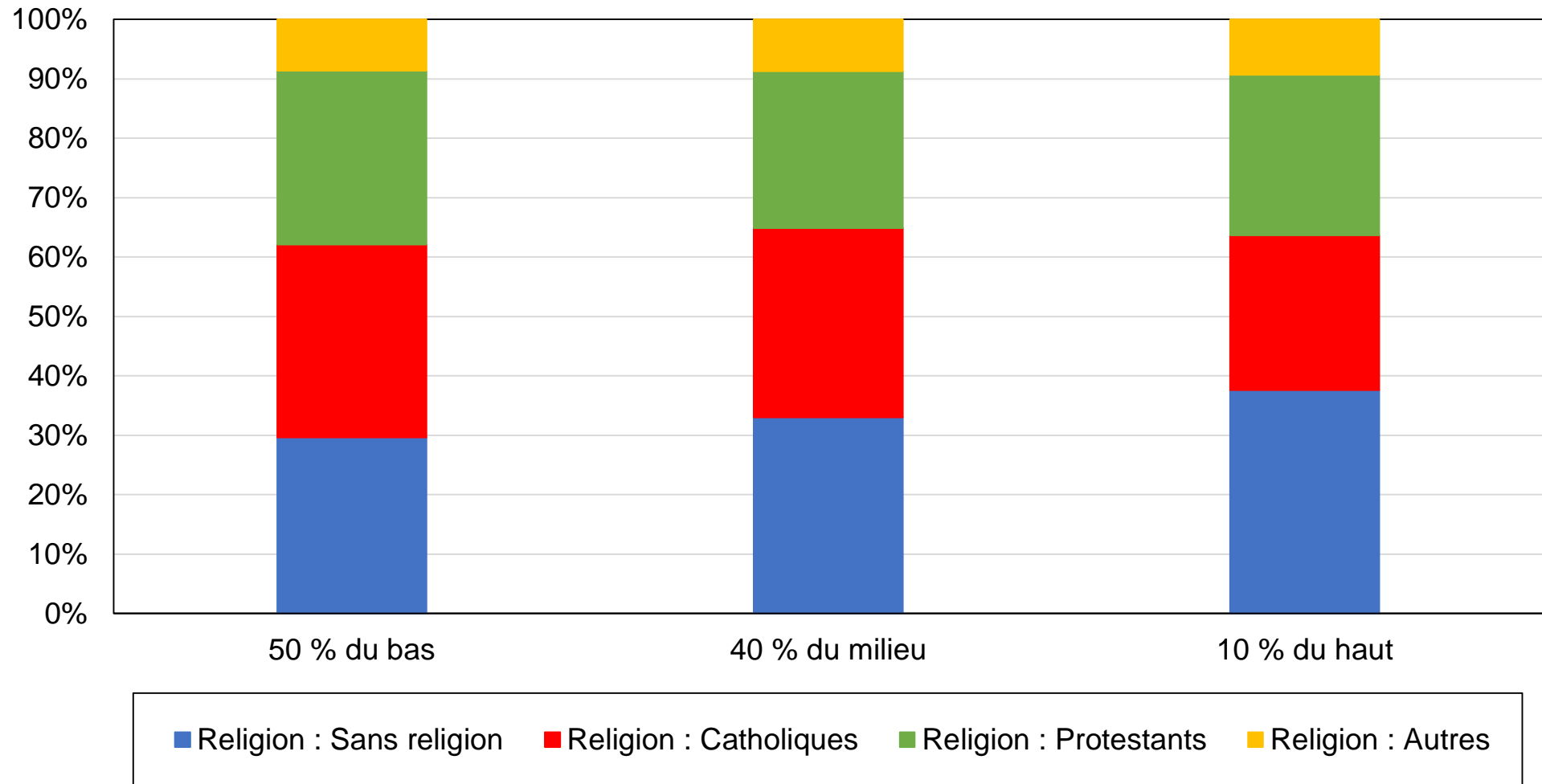

Source : calculs de l'auteur à partir d'enquêtes canadiennes.

Note : le graphique montre la composition des groupes de revenus par appartenance religieuse en 2011-2019.

Graphique C82 - Composition des groupes de revenus par région, années 1960

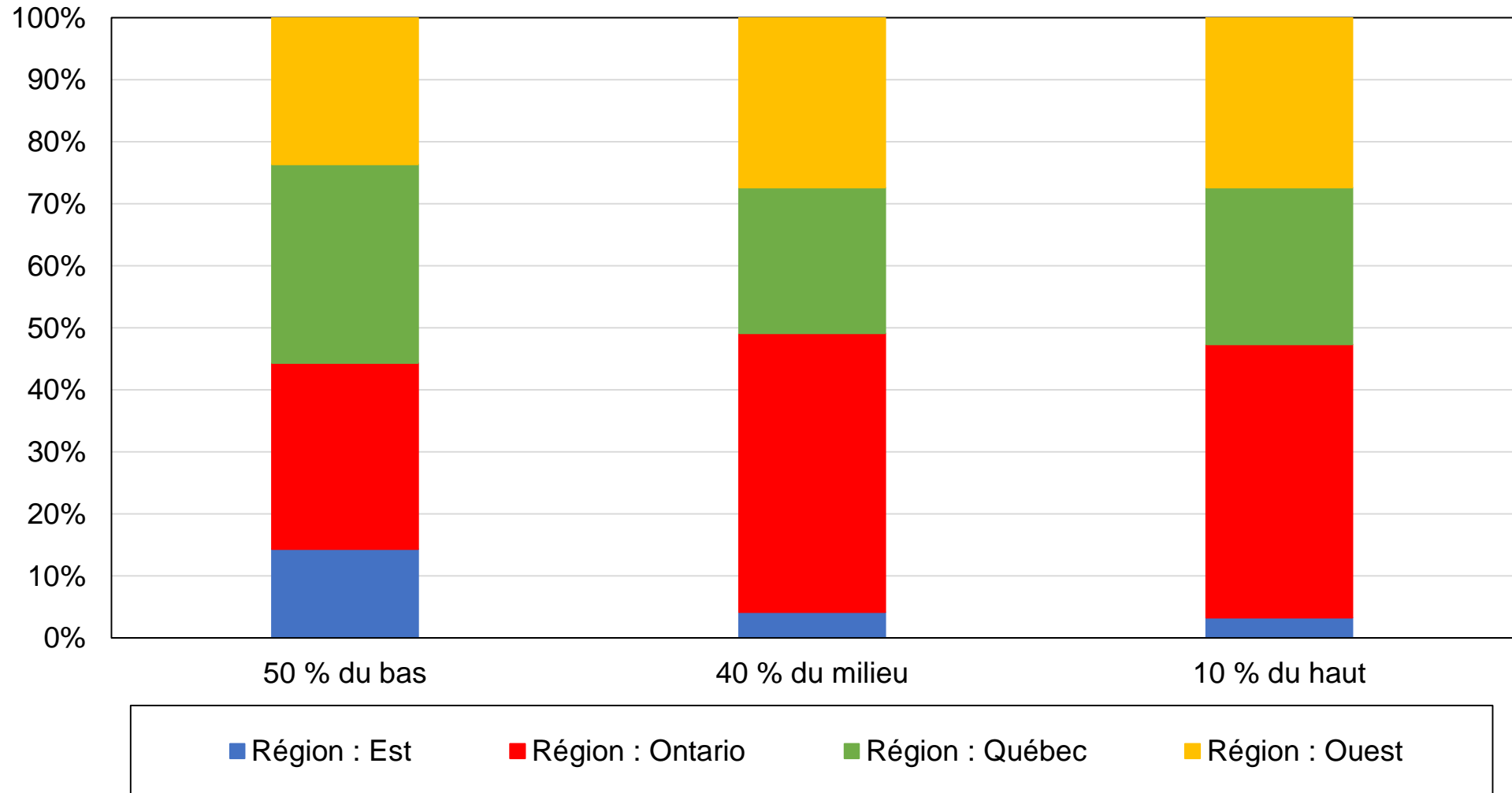

Source : calculs de l'auteur à partir d'enquêtes canadiennes.

Note : le graphique montre la composition des groupes de revenus par région en 1965-1968.

Graphique C83 - Composition des groupes de revenus par région, années 2010

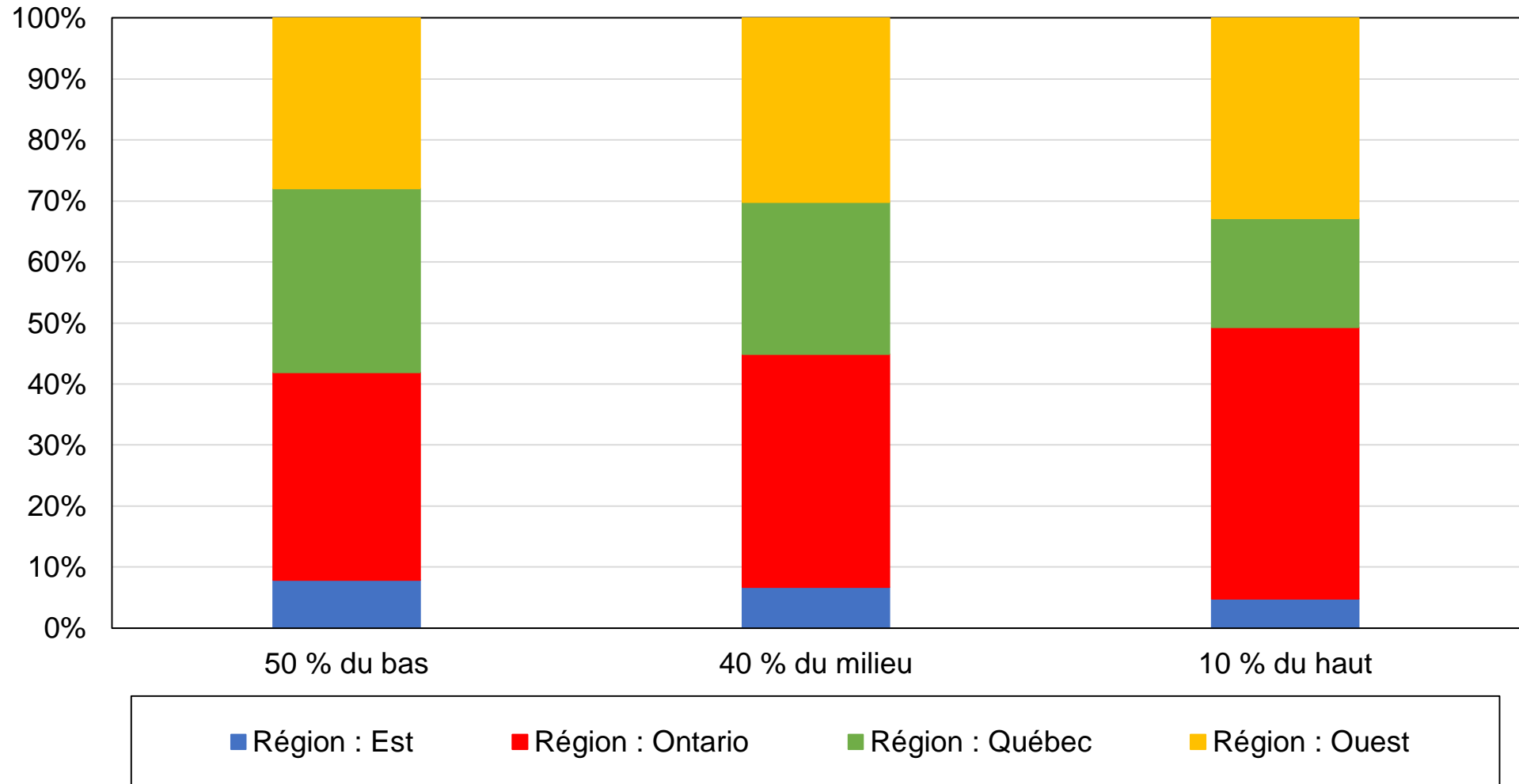

Source : calculs de l'auteur à partir d'enquêtes canadiennes.

Note : le graphique montre la composition des groupes de revenus par région en 2011-2019.

Graphique C84 - Composition des groupes de revenus par langue, années 1960

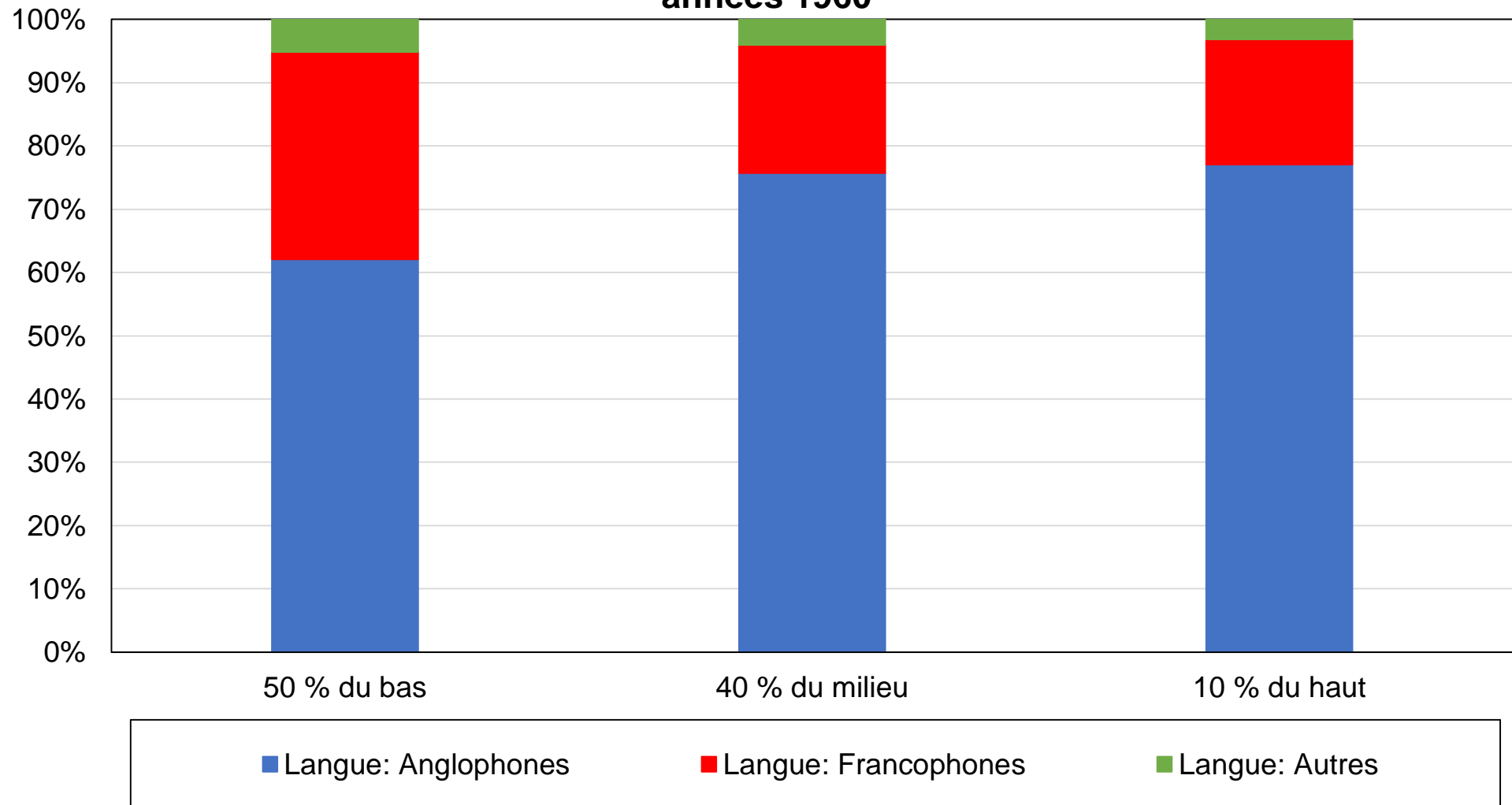

Source : calculs de l'auteur à partir d'enquêtes canadiennes.

Note : le graphique montre la composition des groupes de revenus par langue en 1965-1968.

Graphique C85 - Composition des groupes de revenus par langue, années 2010

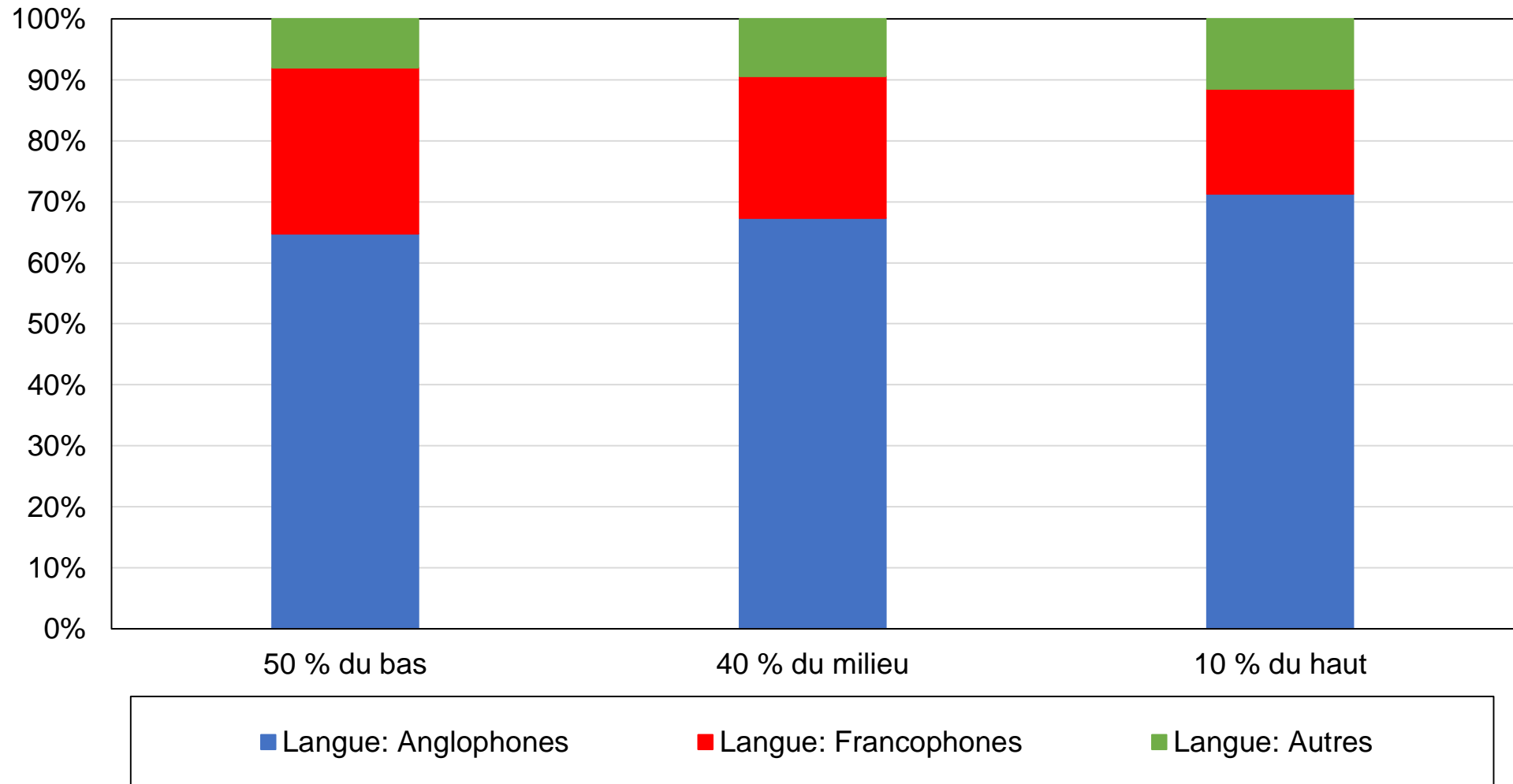

Source : calculs de l'auteur à partir d'enquêtes canadiennes.

Note : le graphique montre la composition des groupes de revenus par langue en 2011-2019.

Graphique C86 - Composition des groupes de revenus par localisation rurale/urbaine, années 1960

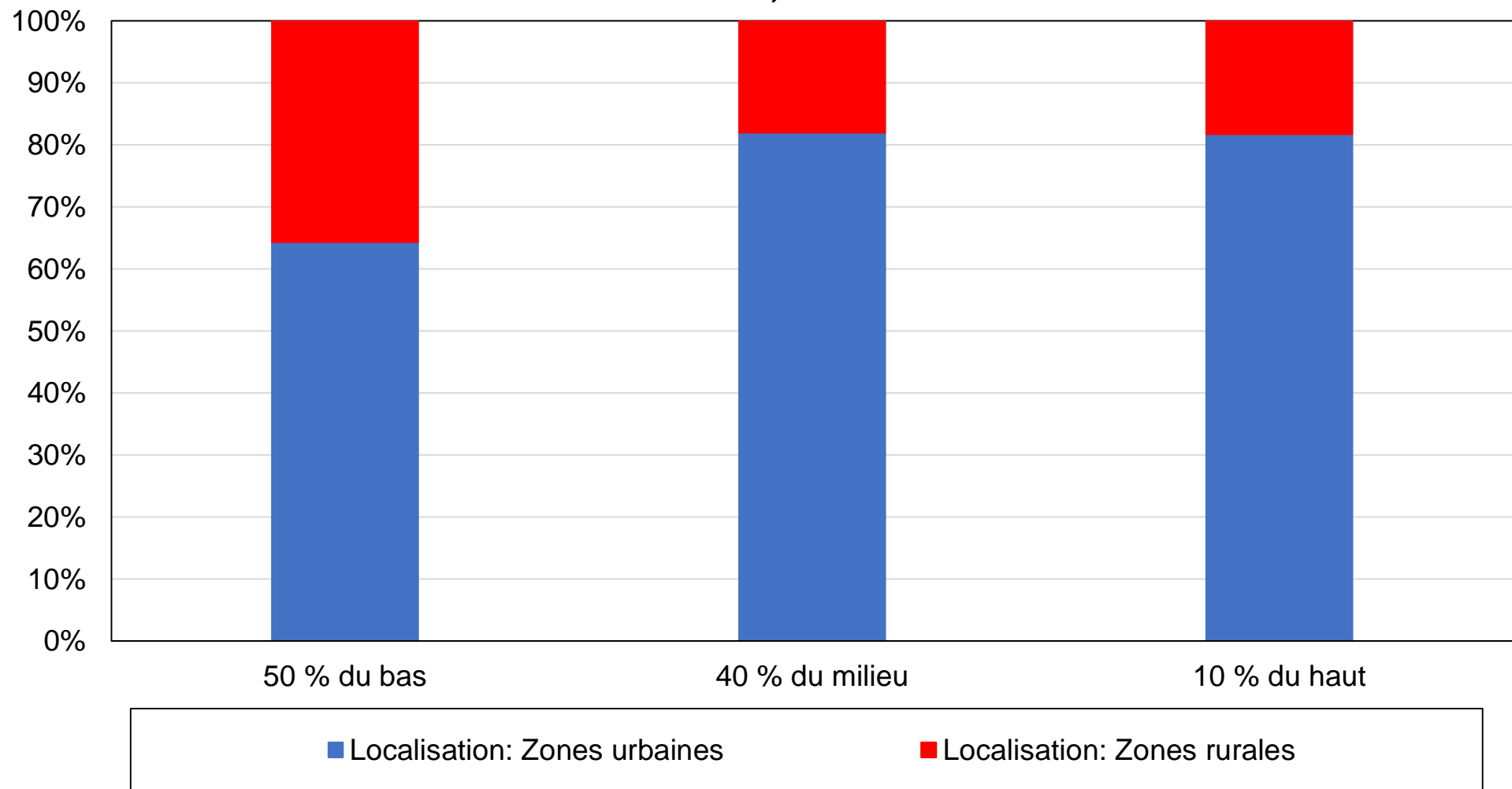

Source : calculs de l'auteur à partir d'enquêtes canadiennes.

Note : le graphique montre la composition des groupes de revenus par localisation en 1965-1968.

Graphique C87 - Composition des groupes de revenus par localisation rurale/urbaine, années 2010

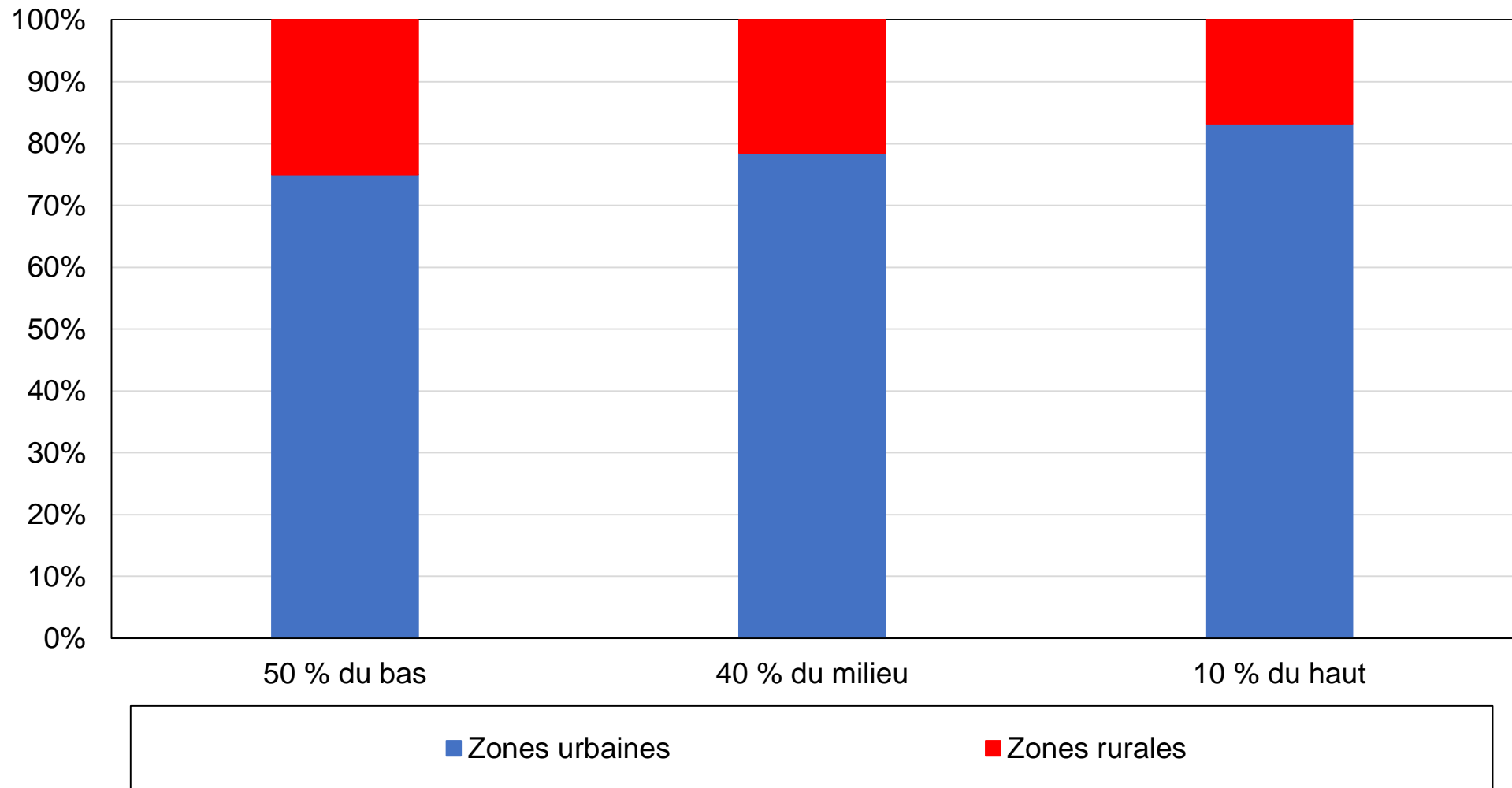

Source : calculs de l'auteur à partir d'enquêtes canadiennes.

Note : le graphique montre la composition des groupes de revenus par localisation en 2011-2019.

Graphique C88 - Composition des régions par religion, années 1960

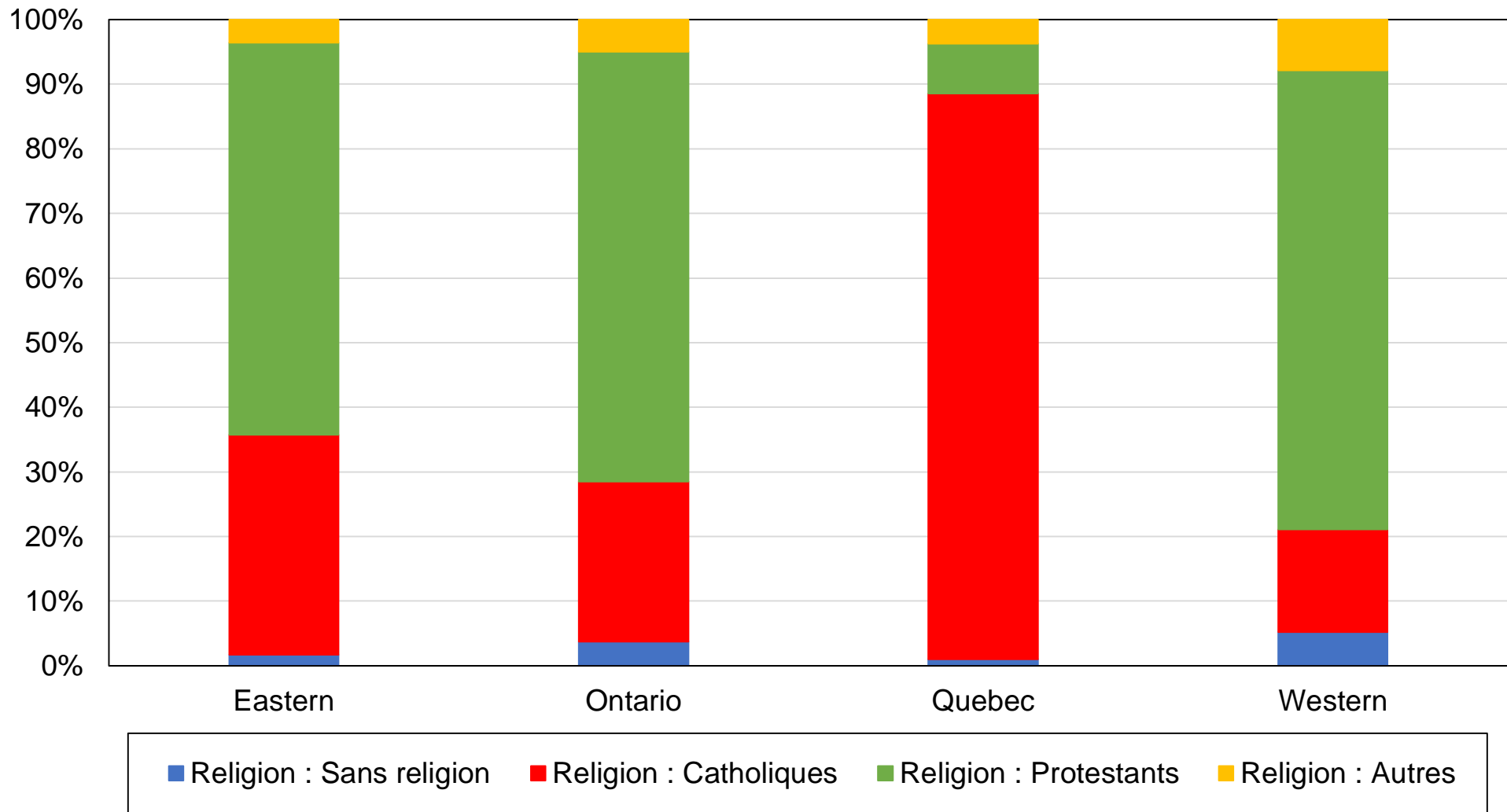

Source : calculs de l'auteur à partir d'enquêtes canadiennes.

Note : le graphique montre la composition des régions par appartenance religieuse en 1965-1968.

Graphique C89 - Composition des régions par religion, années 2010

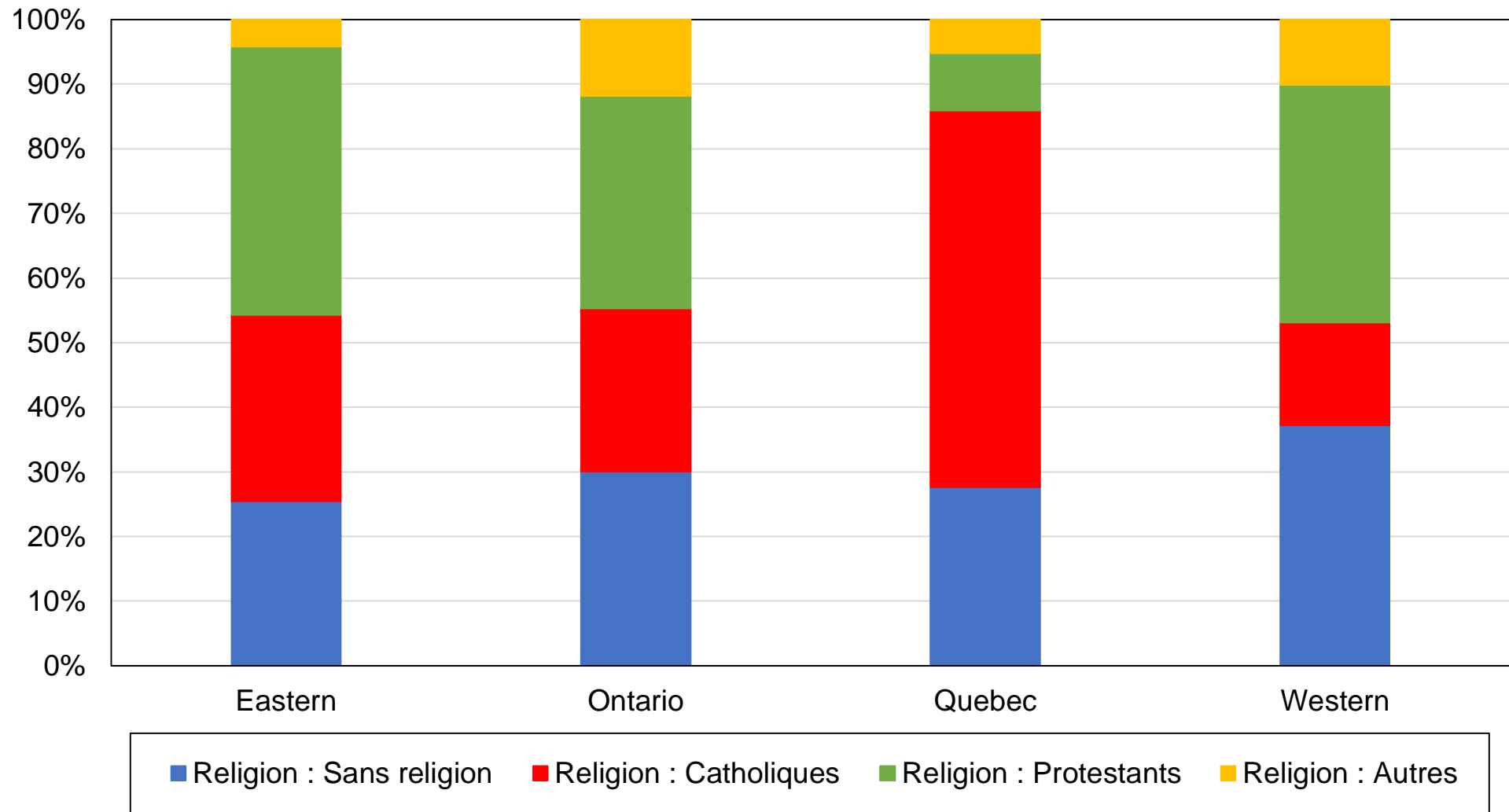

Source : calculs de l'auteur à partir d'enquêtes canadiennes.

Note : le graphique montre la composition des régions par appartenance religieuse en 2011-2019.

Graphique C90 - Composition des régions par langue, années 1960

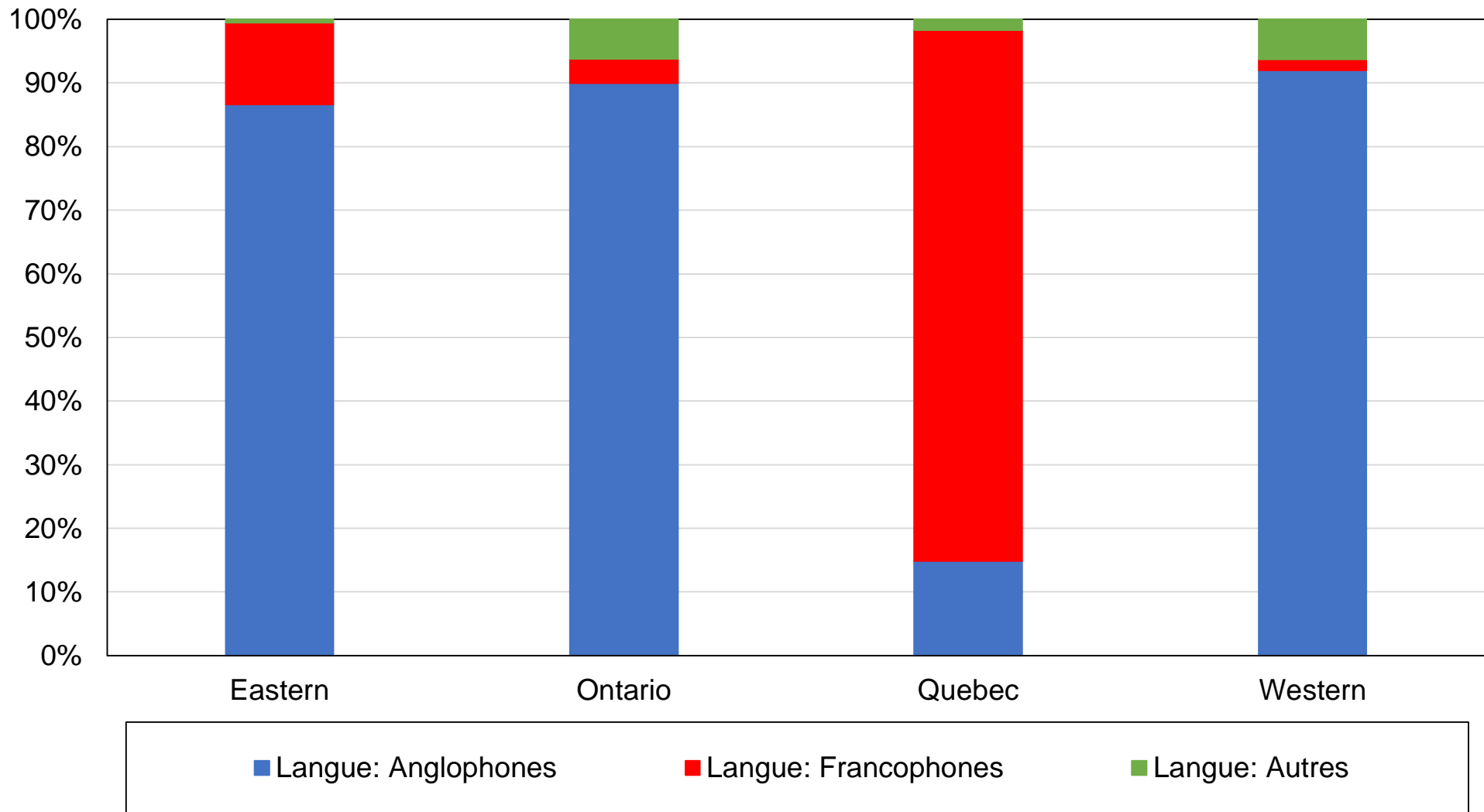

Source : calculs de l'auteur à partir d'enquêtes canadiennes.

Note : le graphique montre la composition des régions par langue en 1965-1968.

Graphique C91 - Composition des régions par langue, années 2010

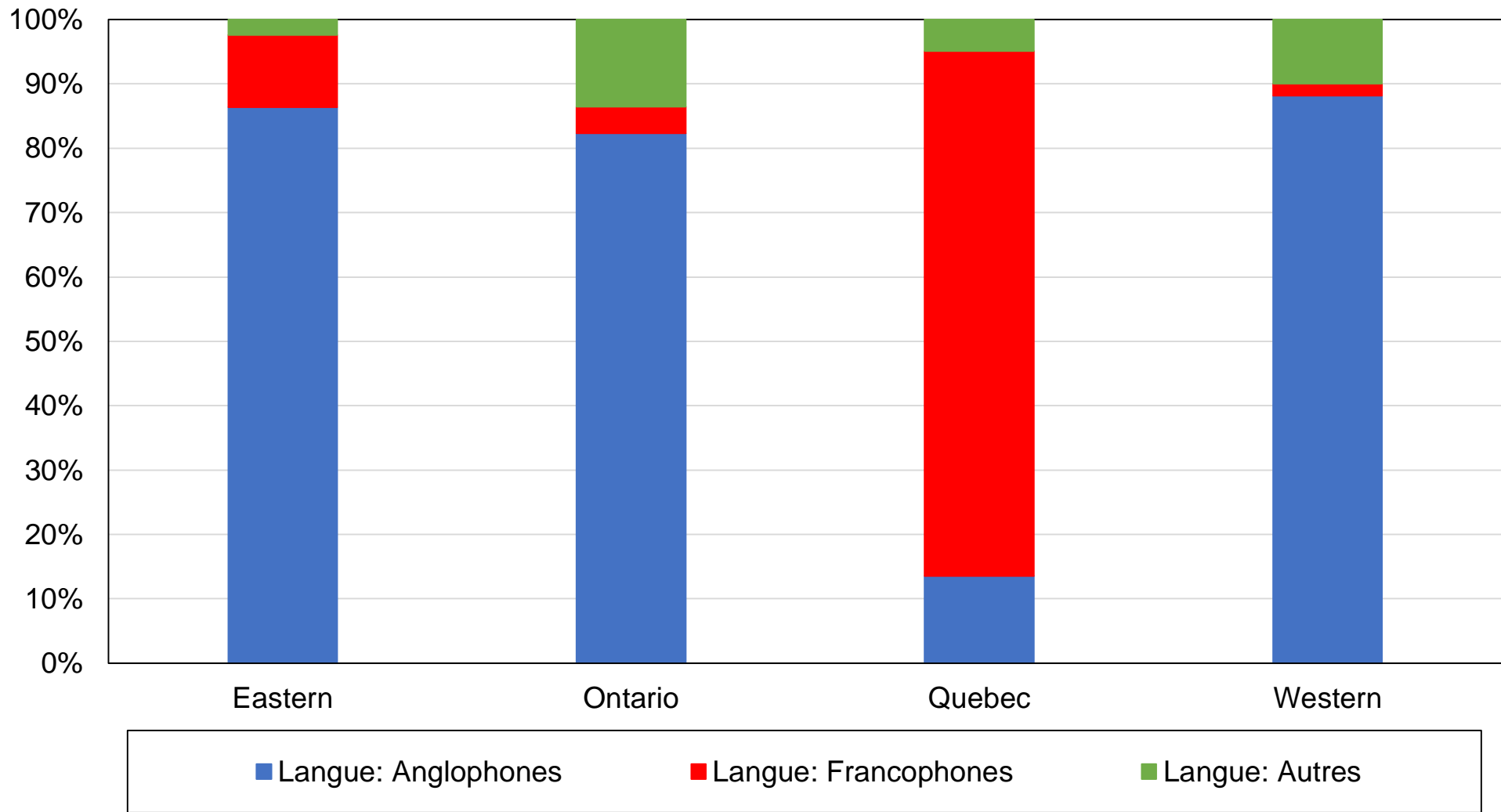

Source : calculs de l'auteur à partir d'enquêtes canadiennes.

Note : le graphique montre la composition des régions par langue en 2011-2019.

Graphique C92 - Composition des groupes religieux par langue, années 1960

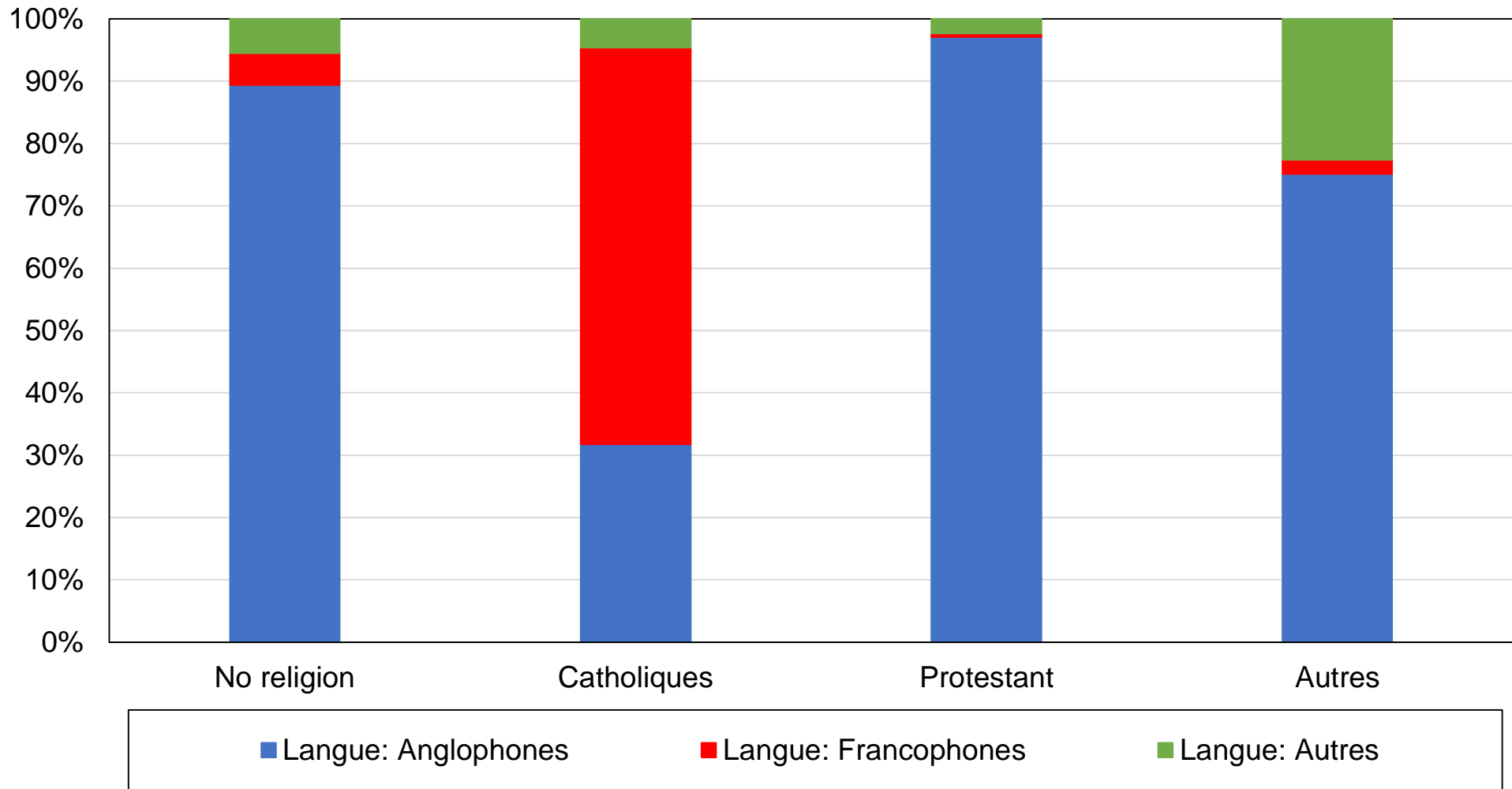

Source : calculs de l'auteur à partir d'enquêtes canadiennes.

Note : le graphique montre la composition des groupes religieux par langue en 1965-1968.

Graphique C93 - Composition des groupes religieux par langue, années 2010

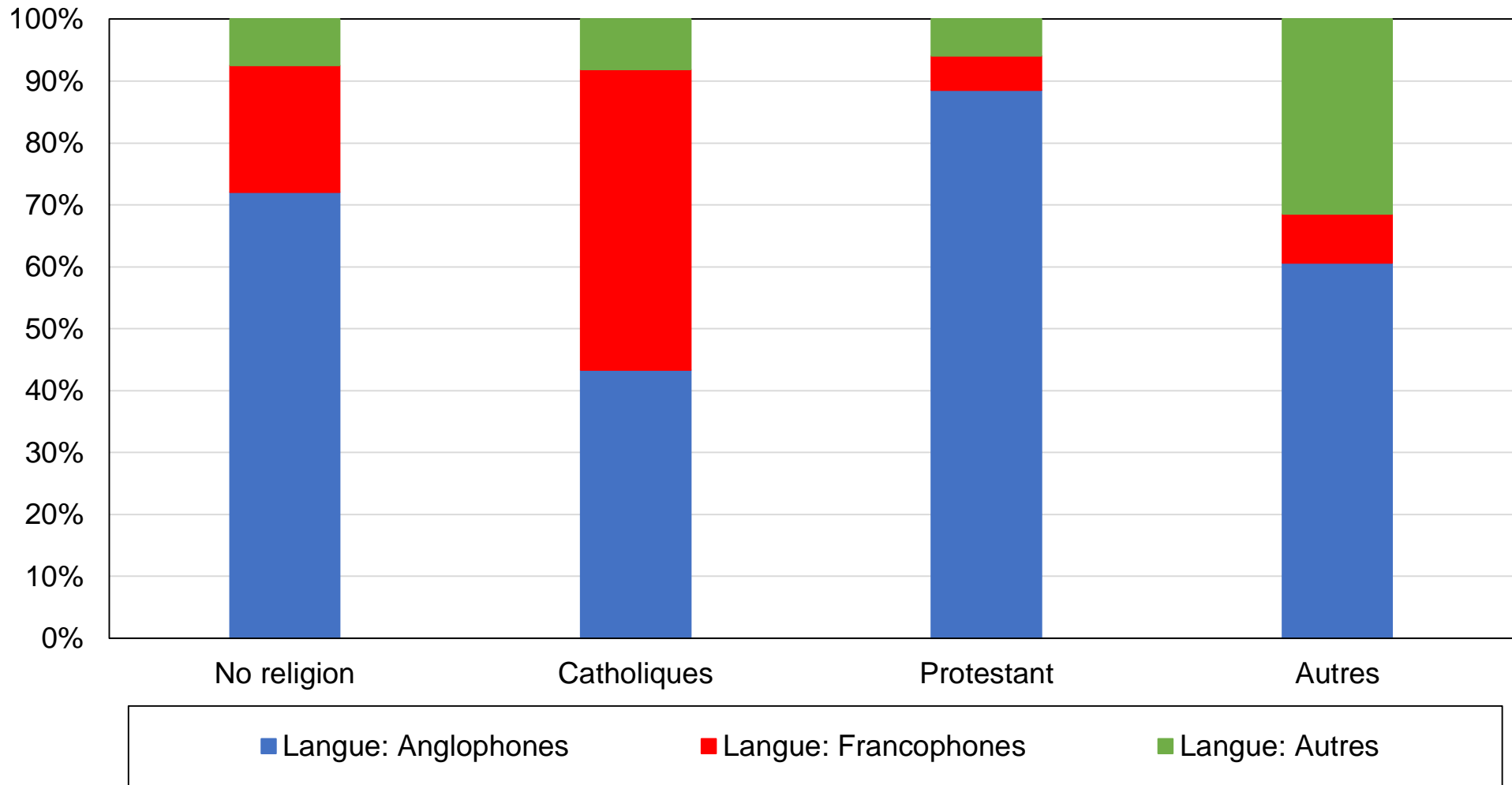

Source : calculs de l'auteur à partir d'enquêtes canadiennes.

Note : le graphique montre la composition des groupes religieux par langue en 2011-2019.

Tableau C1 - Sources de données

Année	Enquête	Source	Échantillon
1965	Canadian Election Study	CES	2118
1968	Canadian Election Study	CES	2767
1974	Canadian Election Study	CES	1298
1979	Canadian Election Study	CES	2761
1980	Canadian Election Study	CES	1748
1984	Canadian Election Study	CES	3377
1988	Canadian Election Study	CES	3396
1993	Canadian Election Study	CES	4871
1997	Canadian Election Study	CES	3949
2000	Canadian Election Study	CES	3651
2004	Canadian Election Study	CES	4323
2006	Canadian Election Study	CES	2059
2008	Canadian Election Study	CES	3257
2011	Canadian Election Study	CES	3458
2015	Canadian Election Study	CES	7572

Source : auteur. CES : *Canadian Election Studies* .

Note : le tableau présente les enquêtes utilisées, les source de données et les tailles d'échantillon.

Tableau C2 - Statistiques descriptives complètes

	1963-68	1974-79	1980-88	1993-97	2000-08	2011-19
Âge : 20-39	43%	45%	51%	48%	35%	30%
Âge : 40-59	39%	37%	33%	37%	44%	39%
Âge : 60+	18%	18%	17%	15%	22%	31%
Pays de naissance: Canada	81%	84%	86%	85%	84%	85%
Pays de naissance: Europe	13%	12%	9%	7%	6%	4%
Pays de naissance: Autres	4%	3%	4%	7%	10%	10%
Pays de naissance: USA	1%	2%	1%	1%	1%	1%
Diplôme : Primaire	68%	47%	34%	21%	15%	9%
Diplôme : Secondaire	24%	40%	51%	58%	56%	61%
Diplôme : Supérieur	7%	13%	15%	15%	20%	20%
Diplôme : Avancé	0%	0%	0%	6%	8%	10%
Situation d'emploi : Actifs	76%	58%	60%	64%	64%	55%
Situation d'emploi : Chômeurs	1%	2%	5%	6%	4%	5%
Situation d'emploi : Inactifs	24%	40%	35%	30%	33%	41%
Propr. logement : Propriétaires			74%		80%	73%
Langue : Anglais	69%	67%	69%	67%	67%	67%
Langue : Français	27%	25%	25%	28%	24%	24%
Langue : Autres	4%	8%	6%	6%	9%	9%
Statut marital : Mariés ou en couple	79%	73%	69%	66%	68%	63%
Région : Est	9%	11%	9%	8%	8%	7%
Région : Ontario	37%	34%	37%	37%	38%	37%
Région : Québec	28%	27%	27%	26%	25%	26%
Région : Ouest	25%	28%	28%	29%	29%	30%
Religion : Sans religion	3%	5%	9%	15%	19%	31%
Religion : Catholiques	41%	43%	46%	44%	41%	31%
Religion : Protestants	50%	42%	41%	34%	32%	28%
Religion : Autres	5%	9%	5%	6%	8%	9%
Fréq. églises : Jamais	10%	19%	21%	21%	22%	43%
Fréq. : moins d'une fois / mois	36%	42%	42%	38%	43%	33%
Fréq. : au moins une fois / mois	54%	39%	37%	41%	35%	24%
Localisation : Zones rurales	27%	27%	23%		25%	23%
Genre : Hommes	50%	47%	50%	50%	49%	48%
Syndiqué : Oui	24%	41%	40%	35%	28%	27%

Source : calculs de l'auteur à partir d'enquêtes canadiennes

Note : le tableau présente des statistiques descriptives pour un ensemble de variables.

Tableau C3 - Structure des clivages politiques au Canada, 2011-2019

	Part des voix (%)				
	NPD	Parti vert	Parti libéral	Parti conservateur	Bloc québécois
Niveau de diplôme					
Primaire	22%	3%	22%	43%	7%
Secondaire	23%	5%	27%	37%	7%
Supérieur	25%	4%	34%	32%	5%
Dipl. avancés	21%	6%	37%	29%	6%
Revenu					
50 % du bas	26%	5%	28%	32%	8%
40 % du milieu	23%	4%	30%	36%	6%
10 % du haut	15%	3%	34%	43%	4%
Langue					
Anglais	22%	6%	30%	41%	0%
Français	27%	3%	25%	19%	24%
Autres	22%	2%	35%	39%	1%
Pays de naissance					
Canada	24%	5%	28%	35%	7%
Europe / US	18%	3%	42%	36%	1%
Autres	25%	4%	29%	39%	1%
Religion					
Sans religion	27%	7%	32%	26%	6%
Catholiques	25%	3%	27%	31%	13%
Autres chrétiens	18%	4%	25%	51%	1%
Juifs	6%	2%	41%	49%	0%
Bouddhistes	31%	4%	41%	21%	2%
Hindous	33%	2%	38%	27%	0%
Musulmans	27%	1%	63%	9%	1%
Sikhs	26%	1%	54%	19%	0%
Autres	18%	8%	31%	39%	1%

Source : calculs de l'auteur à partir d'enquêtes canadiennes

Note : le tableau présente la part des voix obtenue par le Nouveau Parti démocrate (NPD), le Parti vert, le Parti libéral, le Parti conservateur et le Bloc Québécois en fonction d'un ensemble de caractéristiques individuelles sur la période 2011-2019.

Tableau C4 - Structure des clivages politiques au Québec, 2011-2019

	Part des voix (%)				
	NPD	Parti vert	Bloc québécois	Parti libéral	Parti conservateur
Niveau de diplôme					
50 % du bas	27%	2%	24%	26%	20%
40 % du milieu	27%	3%	22%	28%	19%
10 % du haut	26%	5%	24%	30%	13%
Revenu					
50 % du bas	28%	3%	25%	25%	18%
40 % du milieu	26%	2%	23%	29%	19%
10 % du haut	23%	2%	23%	31%	20%
Langue					
Français	28%	2%	27%	23%	18%
Anglais	17%	5%	2%	55%	21%
Autres	33%	1%	6%	36%	25%
Âge					
20-39	30%	4%	20%	25%	20%
40-59	27%	3%	25%	26%	17%
60+	24%	1%	24%	30%	20%
Appartenance syndicale					
Non-syndiqué	25%	2%	23%	30%	19%
Syndiqué	32%	3%	24%	21%	19%

Source : calculs de l'auteur à partir d'enquêtes canadiennes

Notes: le tableau montre la part des voix obtenue par les principaux partis canadiens en fonction d'un ensemble de caractéristiques individuelles sur la période 2011-2019 au Québec.