

**Chapter 8. "Conflits politiques, inégalités sociales et clivages électoraux  
en République tchèque, en Hongrie et en Pologne, 1990-2018"**

**Attila LINDNER, Filip NOVOKMET, Thomas PIKETTY, Tomas ZAWISZA**

**Annexe : Graphiques, tableaux et résultats bruts**

**Graphiques et tableaux principaux**

Figure 1a	Résultats d'élections en République tchèque
Figure 1b	Résultats d'élections en Hongrie
Figure 1c	Résultats d'élections en Pologne
Figure 2a	Vote pour les principaux partis parmi les électeurs les plus aisés en République tchèque
Figure 2b	Vote pour les principaux partis parmi les électeurs les plus aisés en Hongrie
Figure 2c	Vote pour les principaux partis parmi les électeurs les plus aisés en Pologne
Figure 3a	Vote pour les principaux partis parmi les diplômés du supérieur en République tchèque
Figure 3b	Vote pour les principaux partis parmi les diplômés du supérieur en Hongrie
Figure 3c	Vote pour les principaux partis parmi les diplômés du supérieur en Pologne
Figure 4a	Attitudes vis-à-vis de la redistribution et de l'UE en République tchèque
Figure 4b	Attitudes vis-à-vis de la redistribution et de l'UE en Hongrie
Figure 4c	Attitudes vis-à-vis de la redistribution et de l'UE en Pologne

**Graphiques et tableaux supplémentaires**

Figure A1a	Vote pour les principaux partis parmi les électeurs les plus aisés en République tchèque (sans contrôles)
Figure A1b	Vote pour les principaux partis parmi les électeurs les plus aisés en Hongrie (sans contrôles)
Figure A1c	Vote pour les principaux partis parmi les électeurs les plus aisés en Pologne (sans contrôles)
Figure A2a	Vote pour les principaux partis parmi les diplômés du supérieur en République tchèque (sans contrôles)
Figure A2b	Vote pour les principaux partis parmi les diplômés du supérieur en Hongrie (sans contrôles)
Figure A2c	Vote pour les principaux partis parmi les diplômés du supérieur en Pologne (sans contrôles)
Figure A3a	Vote de gauche par groupe de revenu en République tchèque
Figure A3b	Vote de gauche par groupe de revenu en Hongrie
Figure A3c	Vote de gauche par groupe de revenu en Pologne
Figure A4a	Vote de droite par groupe de revenu en République tchèque
Figure A4b	Vote pour Fidesz par groupe de revenu en Hongrie
Figure A4c	Vote pour Droit et justice par groupe de revenu en Pologne
Figure A4d	Vote pour Plateforme civique par groupe de revenu en Pologne
Figure A5a	Abstention par groupe de revenu en République tchèque

Figure A5b	Abstention par groupe de revenu en Hongrie
Figure A5c	Abstention par groupe de revenu en Pologne
Figure A6a	Vote de gauche par niveau de diplôme en République tchèque
Figure A6b	Vote de gauche par niveau de diplôme en Hongrie
Figure A6c	Vote de gauche par niveau de diplôme en Pologne
Figure A7a	Vote de droite par niveau de diplôme en République tchèque
Figure A7b	Vote pour Fidesz par niveau de diplôme en Hongrie
Figure A7c	Vote pour Droit et justice par niveau de diplôme en Pologne
Figure A7d	Vote pour Plateforme civique par niveau de diplôme en Pologne
Figure A8a	Attitudes à l'égard de l'immigration en République tchèque
Figure A8b	Attitudes à l'égard de l'immigration en Hongrie
Figure A8c	Attitudes à l'égard de l'immigration en Pologne
Figure A9a	Vote de gauche en fonction de l'attitude à l'égard de l'immigration en République tchèque
Figure A9b	Vote de droite en fonction de l'attitude à l'égard de l'immigration en République tchèque
Figure A9c	Vote pour ANO / Pirati en fonction de l'attitude à l'égard de l'immigration en République tchèque
Figure A9d	Vote de gauche en fonction de l'attitude à l'égard de l'immigration en Hongrie
Figure A9e	Vote pour Fidesz en fonction de l'attitude à l'égard de l'immigration en Hongrie
Figure A9f	Vote de gauche en fonction de l'attitude à l'égard de l'immigration en Pologne
Figure A9g	Vote pour Droit et justice en fonction de l'attitude à l'égard de l'immigration en Pologne
Figure A9h	Vote pour Plateforme civique en fonction de l'attitude à l'égard de l'immigration en Pologne

## Graphique 8.1a - Résultats d'élections en République tchèque

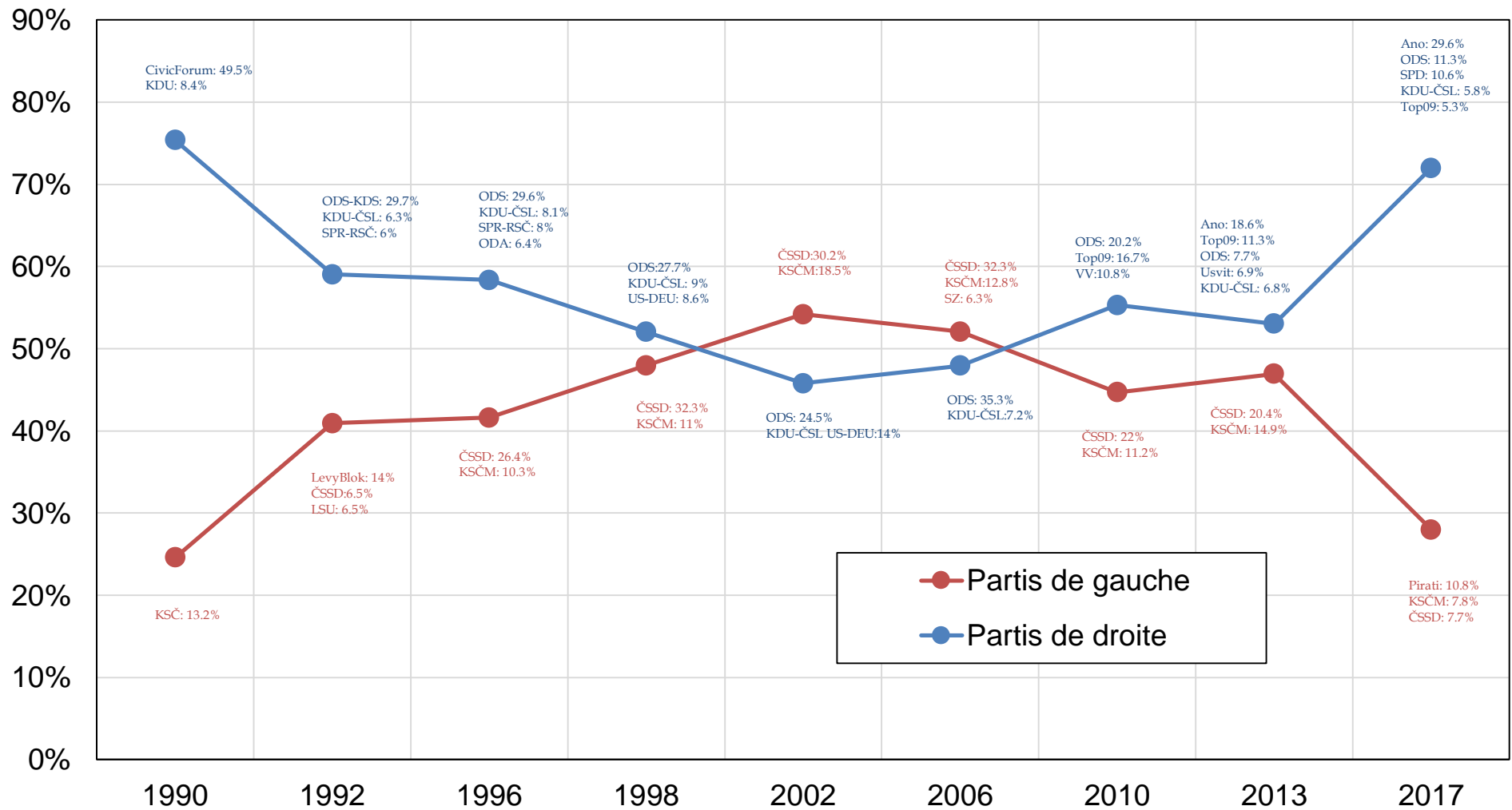

Source : calculs des auteurs à partir des résultats d'élections officiels.

Note : les étiquettes portent sur les partis ayant obtenu plus de 5 % des voix.

### Graphique 8.1b - Résultats d'élections en Hongrie

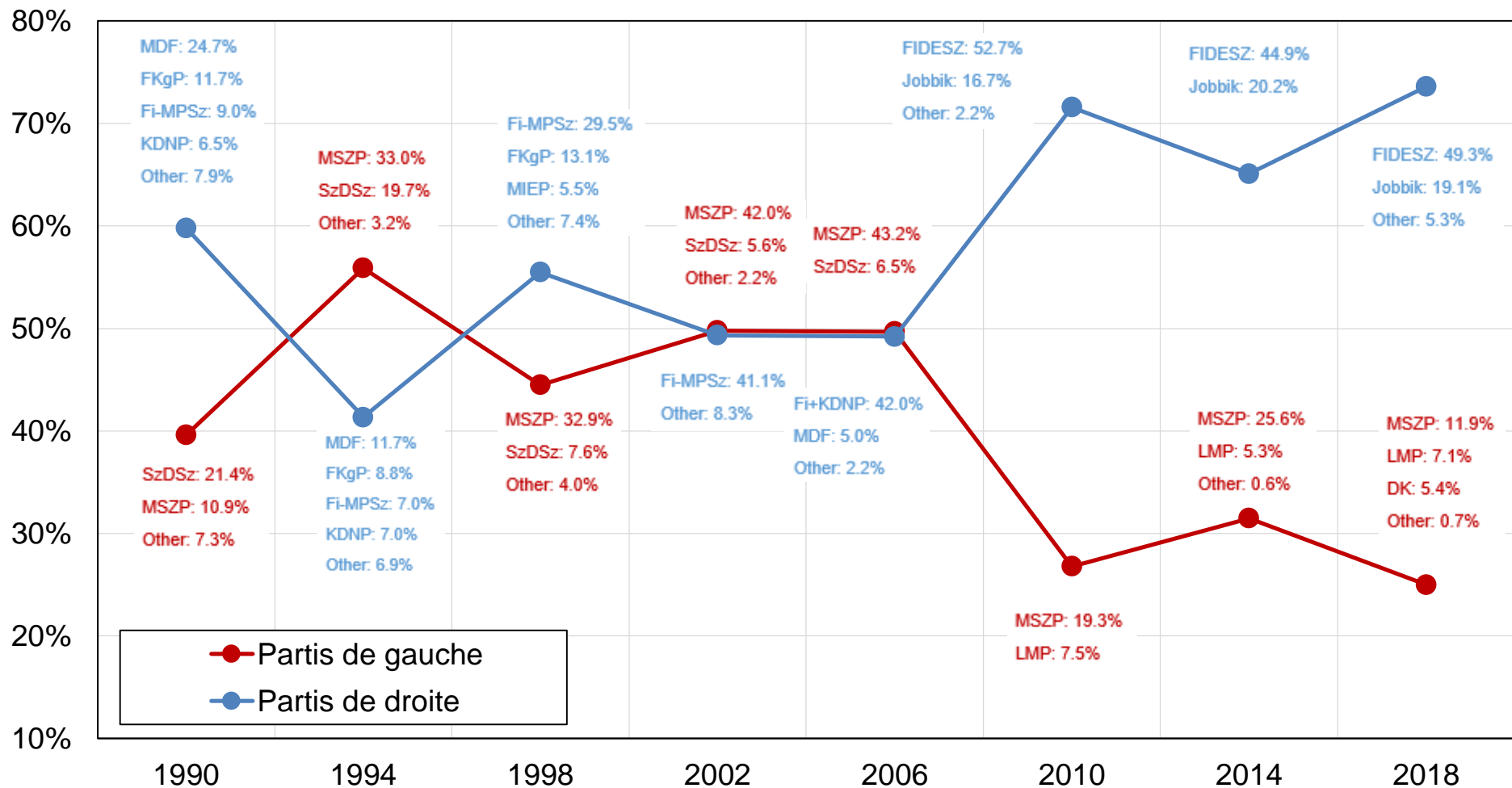

Source : calculs des auteurs à partir des résultats d'élections officiels.

Note : les résultats correspondent aux scrutins de liste. Les votes Fidesz incluent le KDNP après 2006.

### Graphique 8.1c - Résultats d'élections en Pologne

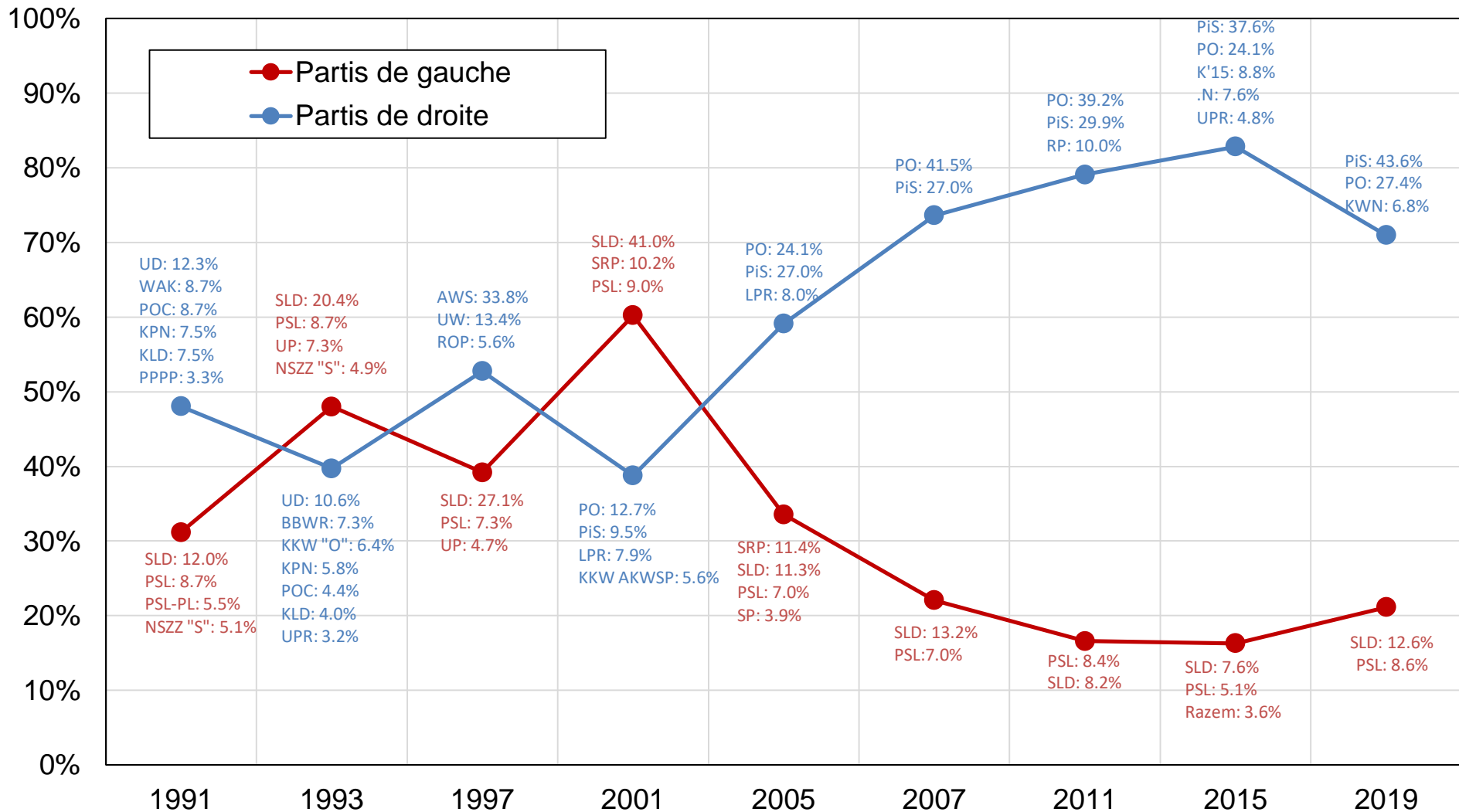

Source : calculs des auteurs à partir des résultats d'élections officiels.

Note : les étiquettes portent sur les partis ayant obtenu plus de 3 % des voix.

**Graphique 8.2a - Vote pour les principaux partis parmi les électeurs les plus aisés en République tchèque**

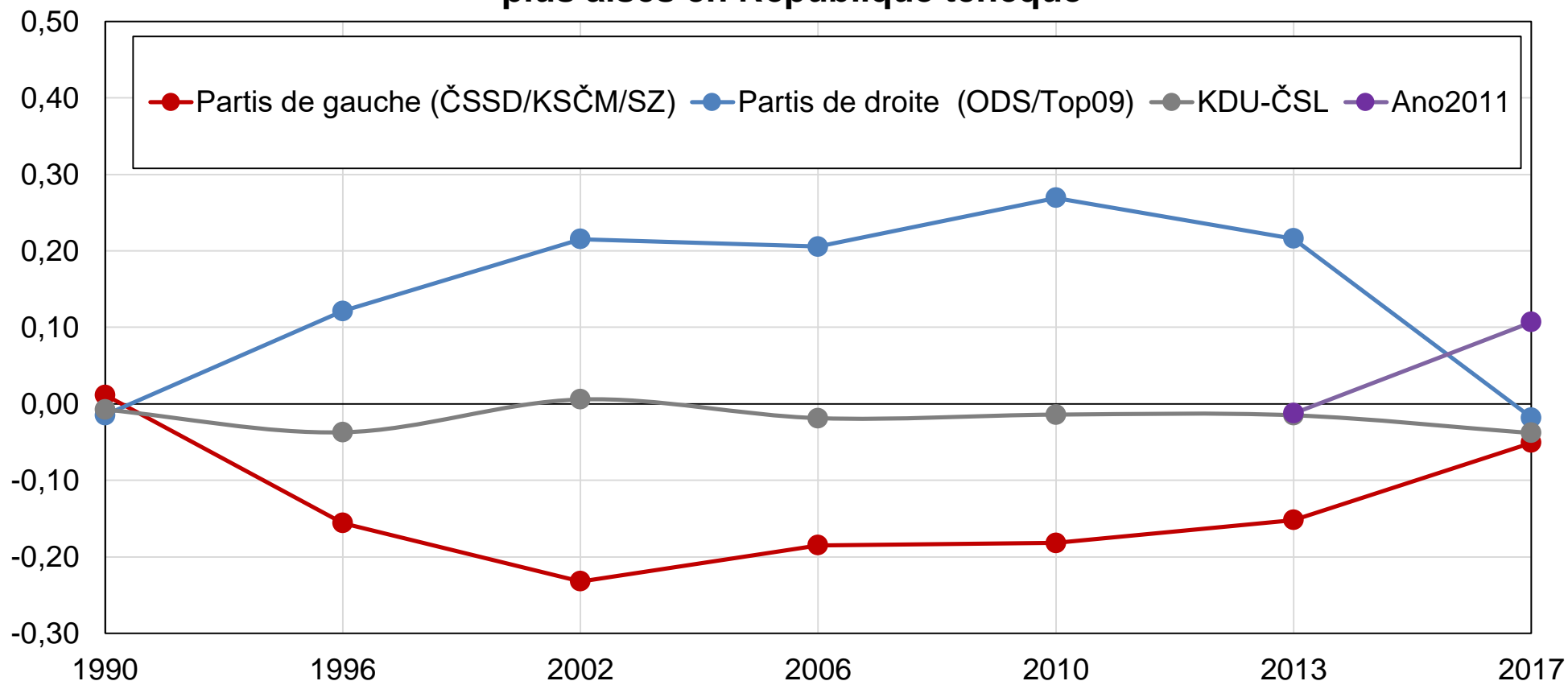

Source : calculs des auteurs à partir d'enquêtes post-électorales.

Note : le graphique montre la différence entre la part des 10 % les plus aisés et la part des 90 % les moins aisés votant pour les partis de gauche, les partis de droite, le KDU-CSL et l'Ano2011, après contrôles pour l'âge, le genre et le niveau de diplôme. En 1996, les partis de gauche obtiennent un score parmi les 10 % les moins aisés inférieur de 16 points de pourcentage à celui parmi 90 % les moins aisés, contre 5 points de moins en 2017. Les partis de droite incluent le Forum civique en 1990 et STAN en 2017.

**Graphique 8.2b - Vote pour les principaux partis parmi les électeurs les plus aisés en Hongrie**

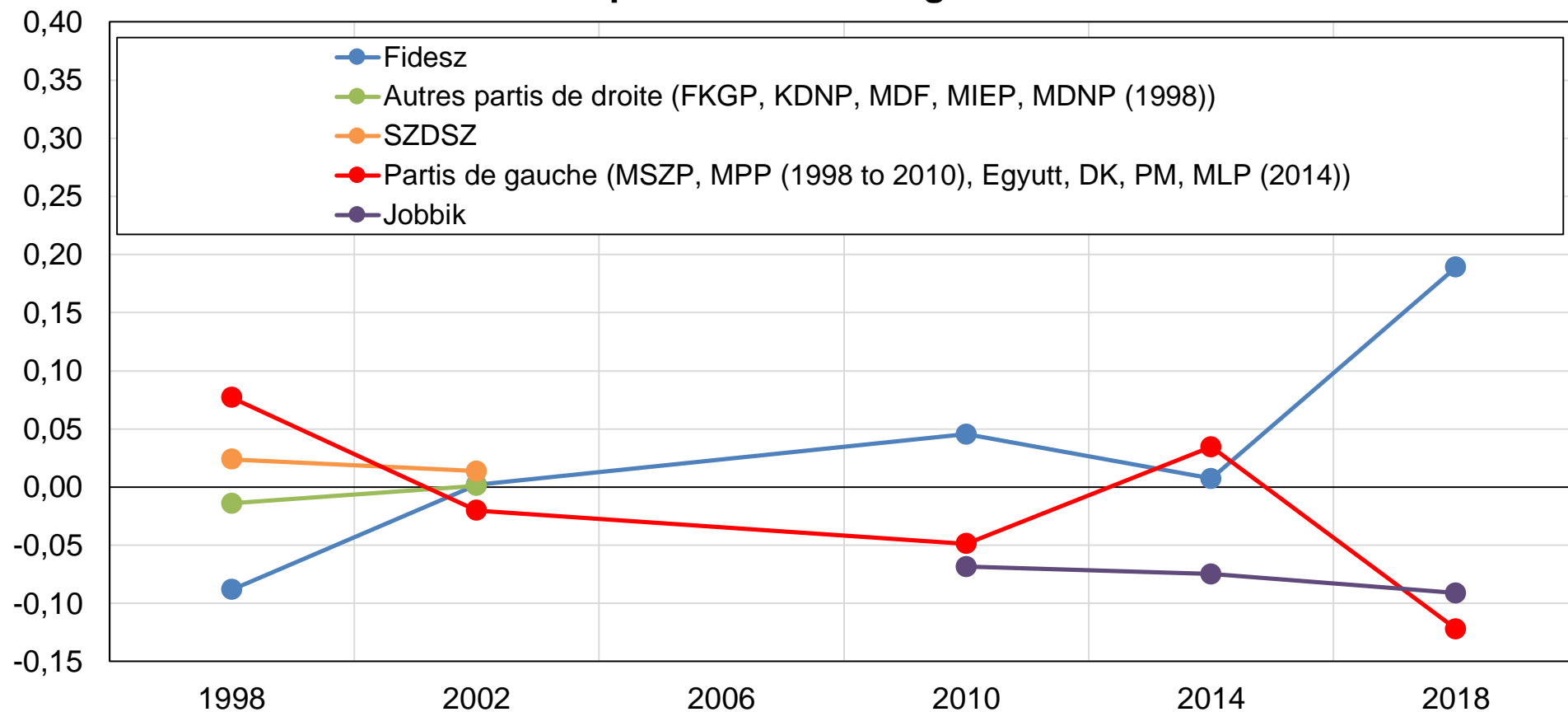

Source : calculs des auteurs à partir d'enquêtes post-électorales pour 1998 et 2002, ESS pour les autres années. Aucune information sur le revenu n'est disponible en 2006. Note : le graphique montre la différence entre la part des 10 % les plus aisés et la part des 90 % les moins aisés votant pour les principaux partis hongrois, après contrôles pour l'âge, le genre et le niveau de diplôme. En 1998, le Fidesz obtient un score parmi les 10 % les moins aisés inférieur de 9 points de pourcentage à celui parmi 90 % les moins aisés, contre supérieur de 19 points en 2019.

**Graphique 8.2c - Vote pour les principaux partis parmi les électeurs les plus aisés en Pologne**

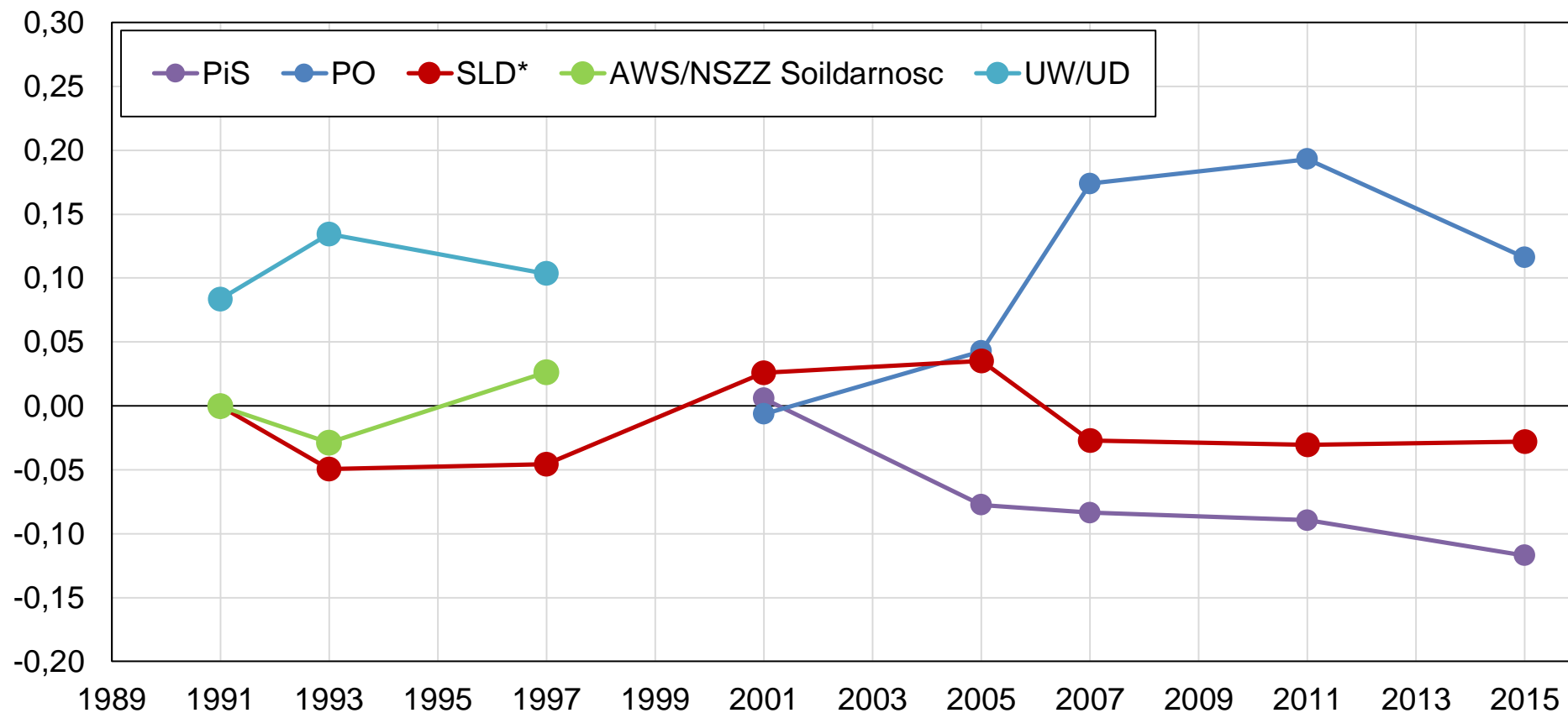

Source : calculs des auteurs à partir de POLPAN (1991-1997), CSES (2001, 2005) et ESS (2007-2015).

Note : le graphique montre la différence entre la part des 10 % les plus aisés et la part des 90 % les moins aisés votant pour les principaux partis polonais, après contrôles pour l'âge, le genre et le niveau de diplôme. En 2007-2015, PiS obtient un score inférieur de 8 à 12 points parmi les 10 % les plus aisés que parmi les 90 % les moins aisés, alors que ce score est supérieur de 12 à 17 points dans le cas de Plateforme civique.



**Graphique 8.3a - Vote pour les principaux partis parmi les diplômés du supérieur en République tchèque**

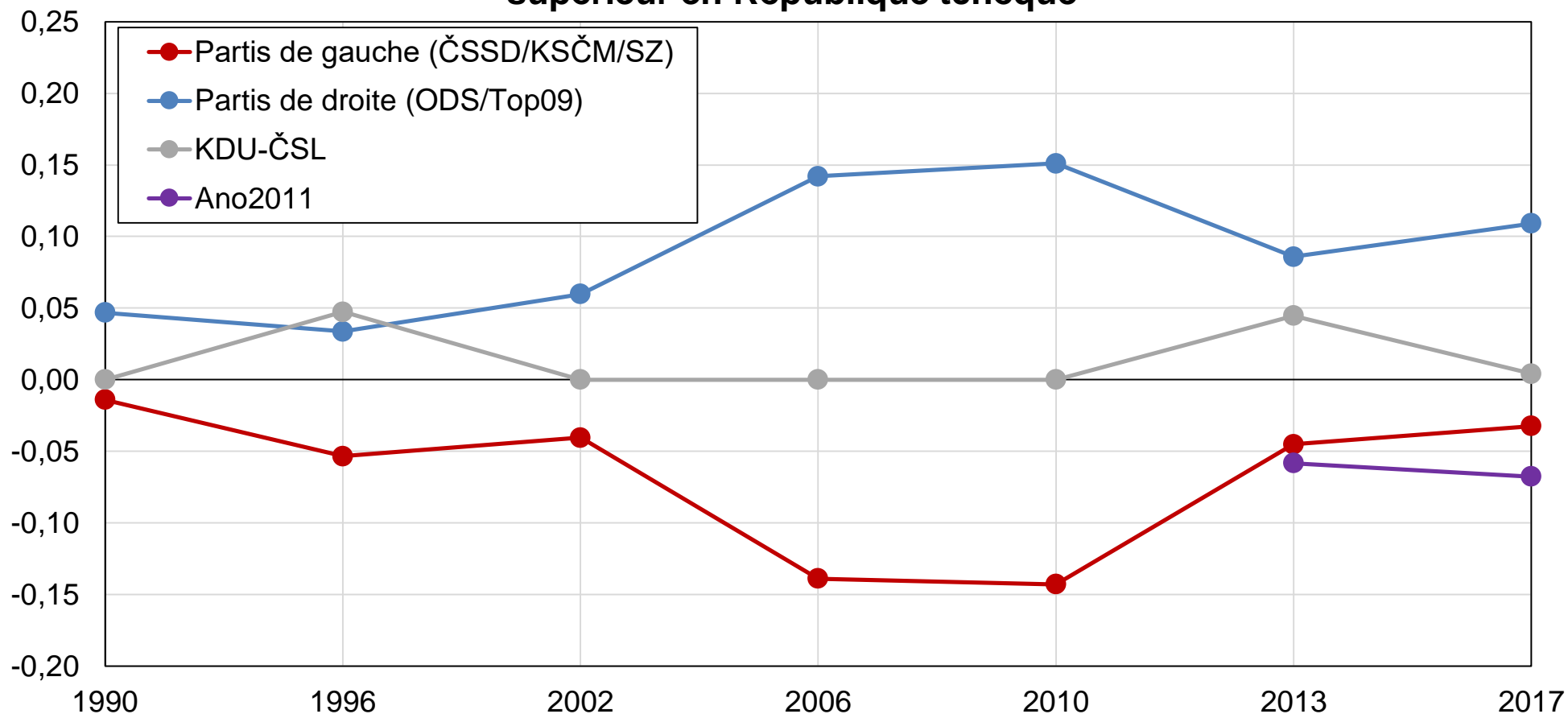

Source : calculs des auteurs à partir d'enquêtes post-électorales.

Note : le graphique montre la différence entre la part des diplômés du supérieur et la part des non-diplômés du supérieur votant pour les principaux partis tchèques, après contrôles pour l'âge, le genre et le revenu. En 1996, les partis de droite font un score plus élevé de 3 points de pourcentage parmi les diplômés du supérieur, contre 11 points en 2017.

**Graphique 8.3b - Vote pour les principaux partis parmi les diplômés du supérieur en Hongrie**

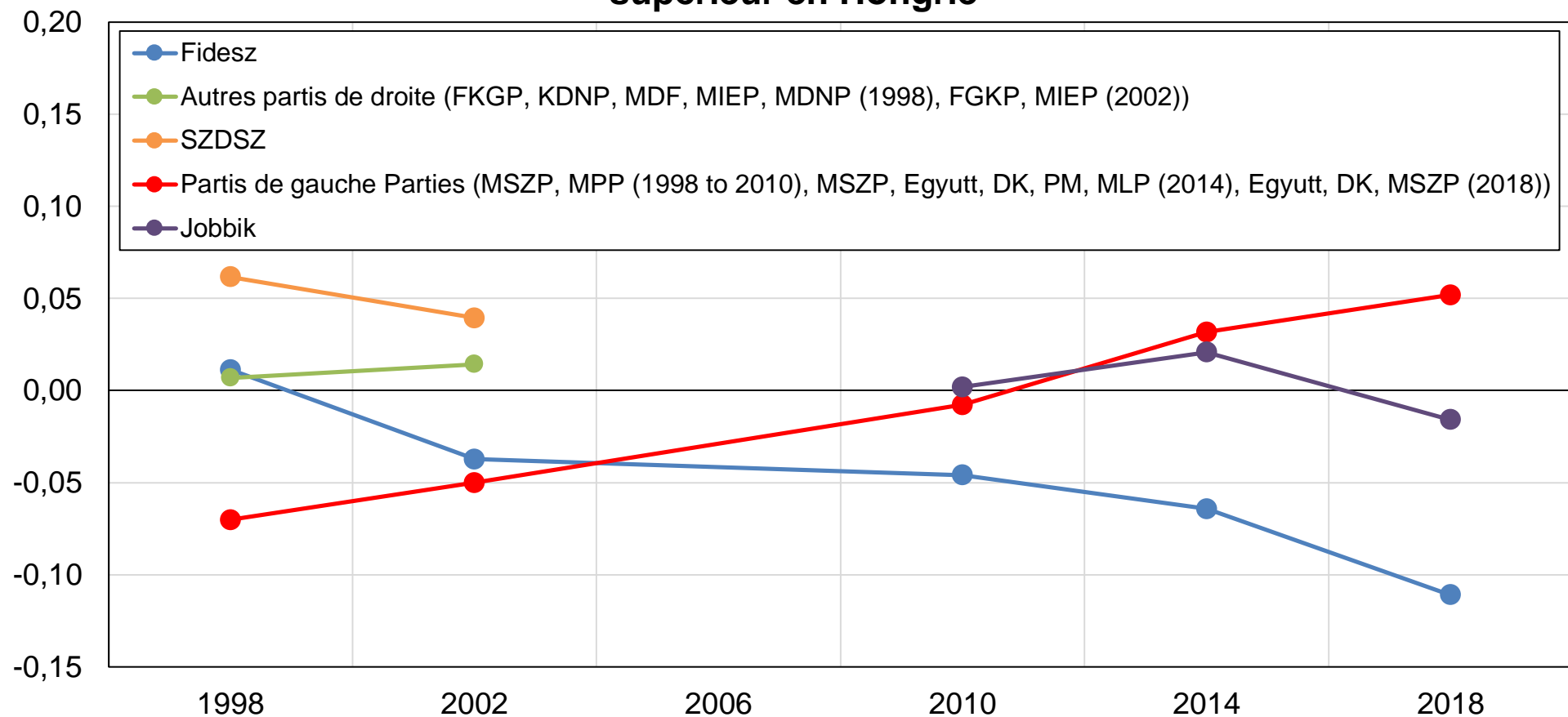

Source : calculs des auteurs à partir d'enquêtes post-électorales pour 1998 et 2002, ESS pour les autres années. Aucune information sur le revenu n'est disponible en 2006.

Note : le graphique montre la différence entre la part des diplômés du supérieur et la part des non-diplômés du supérieur votant pour les principaux partis hongrois, après contrôles pour l'âge, le genre et le revenu. Le Fidesz fait un score plus élevé de 1 point parmi les diplômés du supérieur en 1998, contre inférieur de 11 points en 2018.

**Graphique 8.3c - Vote pour les principaux partis parmi les diplômés du supérieur en Pologne**

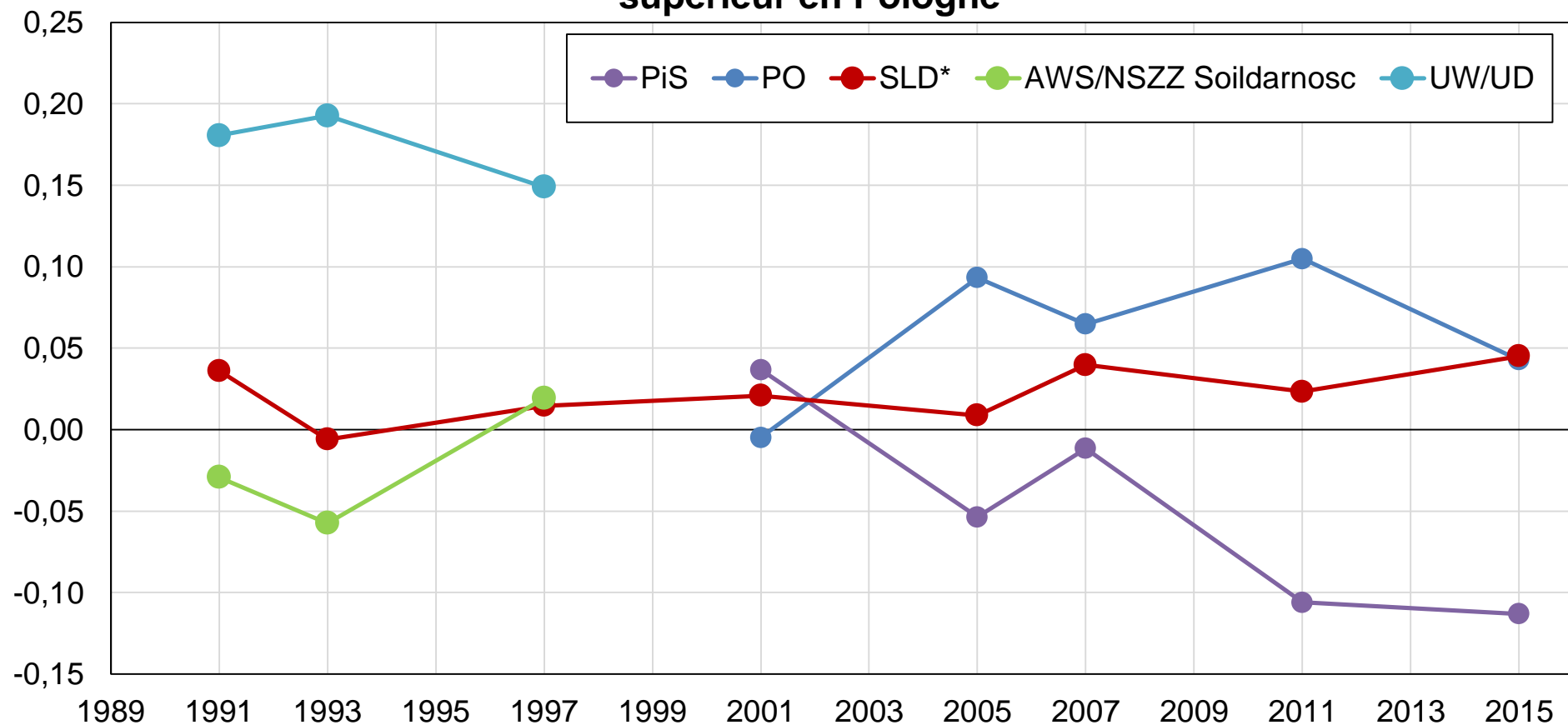

Source : calculs des auteurs à partir de POLPAN (1991-1997), CSES (2001, 2005) et ESS (2007-2015).

Note : le graphique montre la différence entre la part des diplômés du supérieur et la part des non-diplômés du supérieur votant pour les principaux partis polonais, après contrôles pour l'âge, le genre et le revenu. En 2007-2015, PiS fait un score plus faible de 1 à 11 points parmi les diplômés du supérieur, alors que Plateforme civique fait un score plus élevé de 5 à 11 points parmi ceux-ci.

**Graphique A1a - Vote pour les principaux partis parmi les électeurs les plus aisés en République tchèque (sans contrôle)**

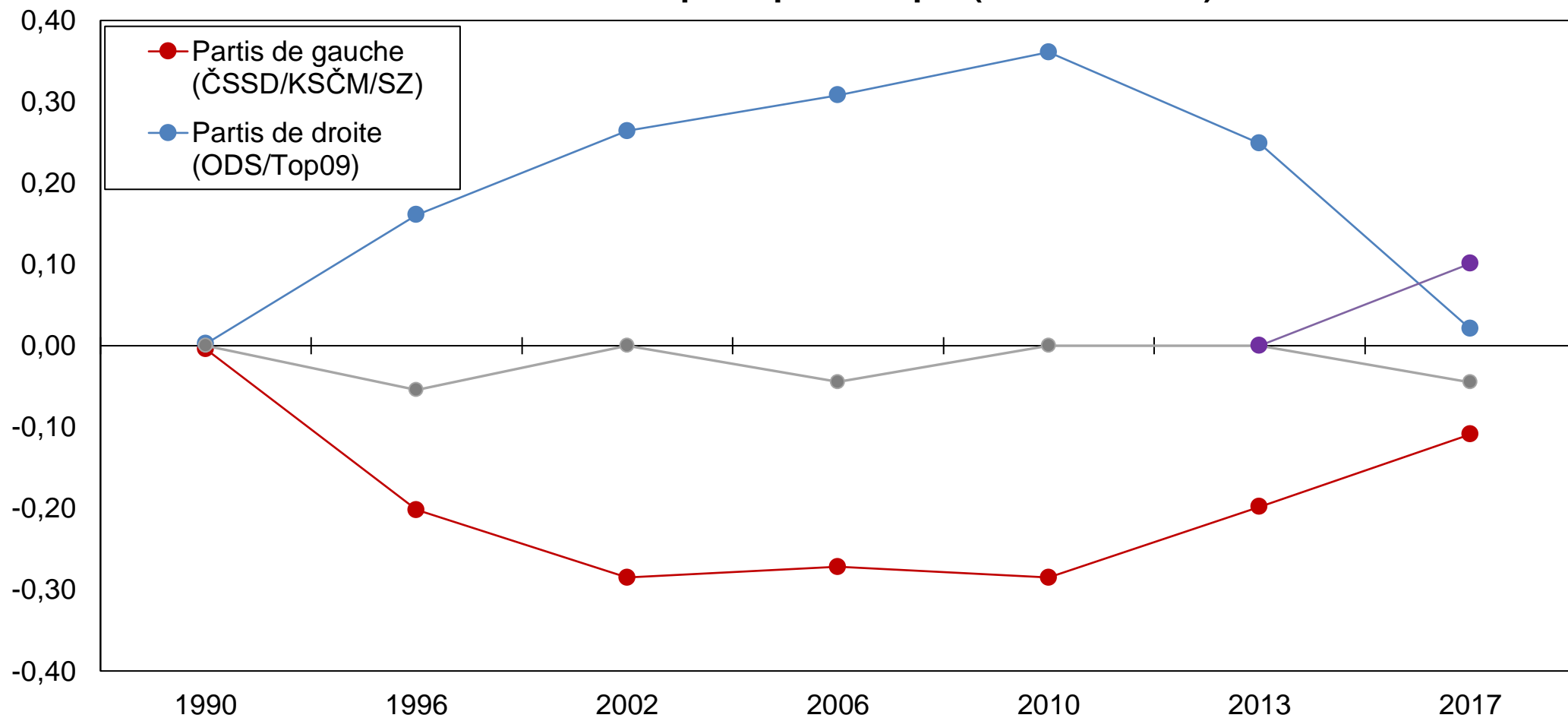

Source : calculs des auteurs à partir d'enquêtes post-électorales. Différence entre (% des 10 % les plus aisés) et (% des 90 % les moins aisés) votant pour [parti] (sans contrôle).

**Graphique A1b - Vote pour les principaux partis parmi les électeurs les plus aisés en Hongrie (sans contrôle)**

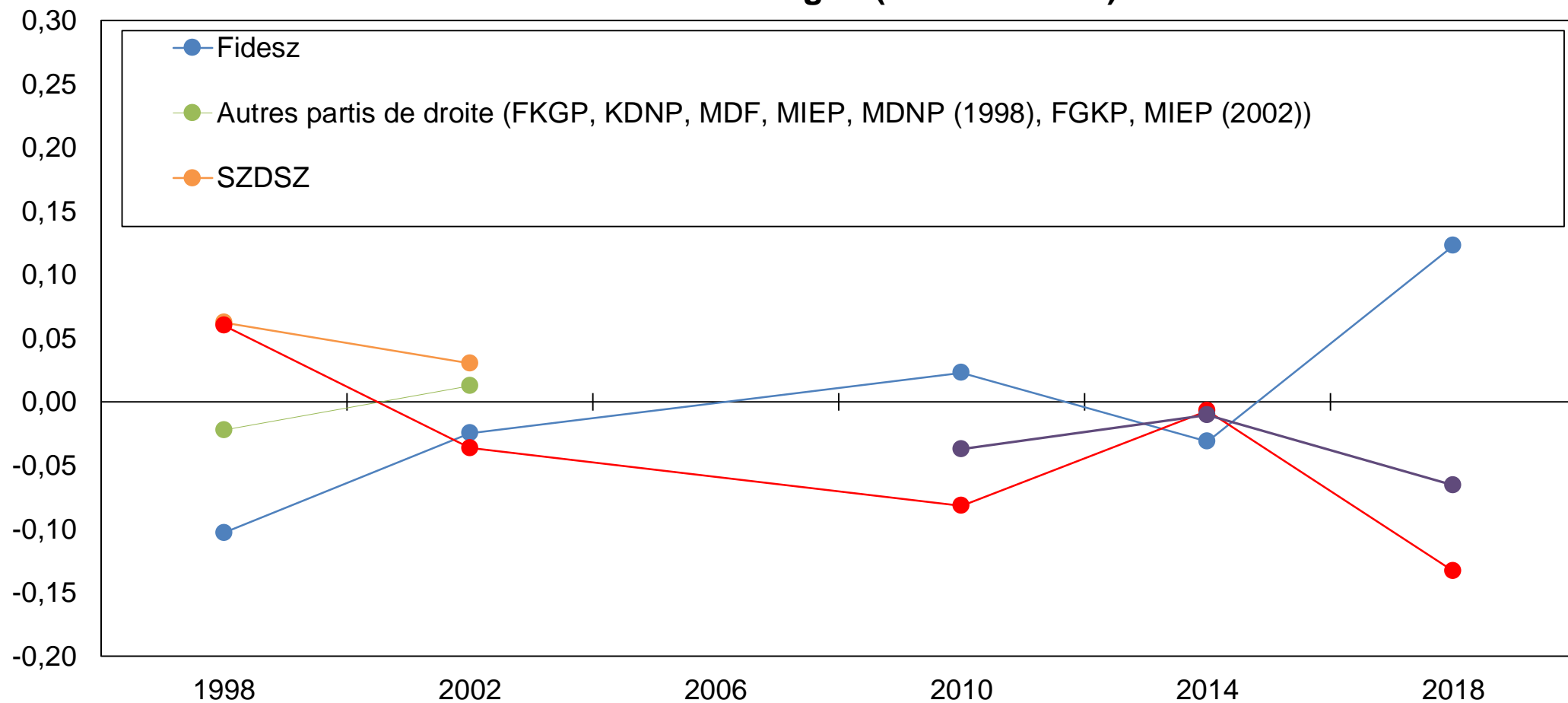

Source : calculs des auteurs à partir d'enquêtes post-électorales pour 1998 et 2002, ESS pour les autres années. Aucune information sur le revenu n'est disponible en 2006. Différence entre (% des 10 % les plus aisés) et (% des 90 % les moins aisés) votant pour [parti] (sans contrôle).

### Graphique A1c - Vote pour les principaux partis parmi les électeurs les plus aisés en Pologne (sans contrôle)

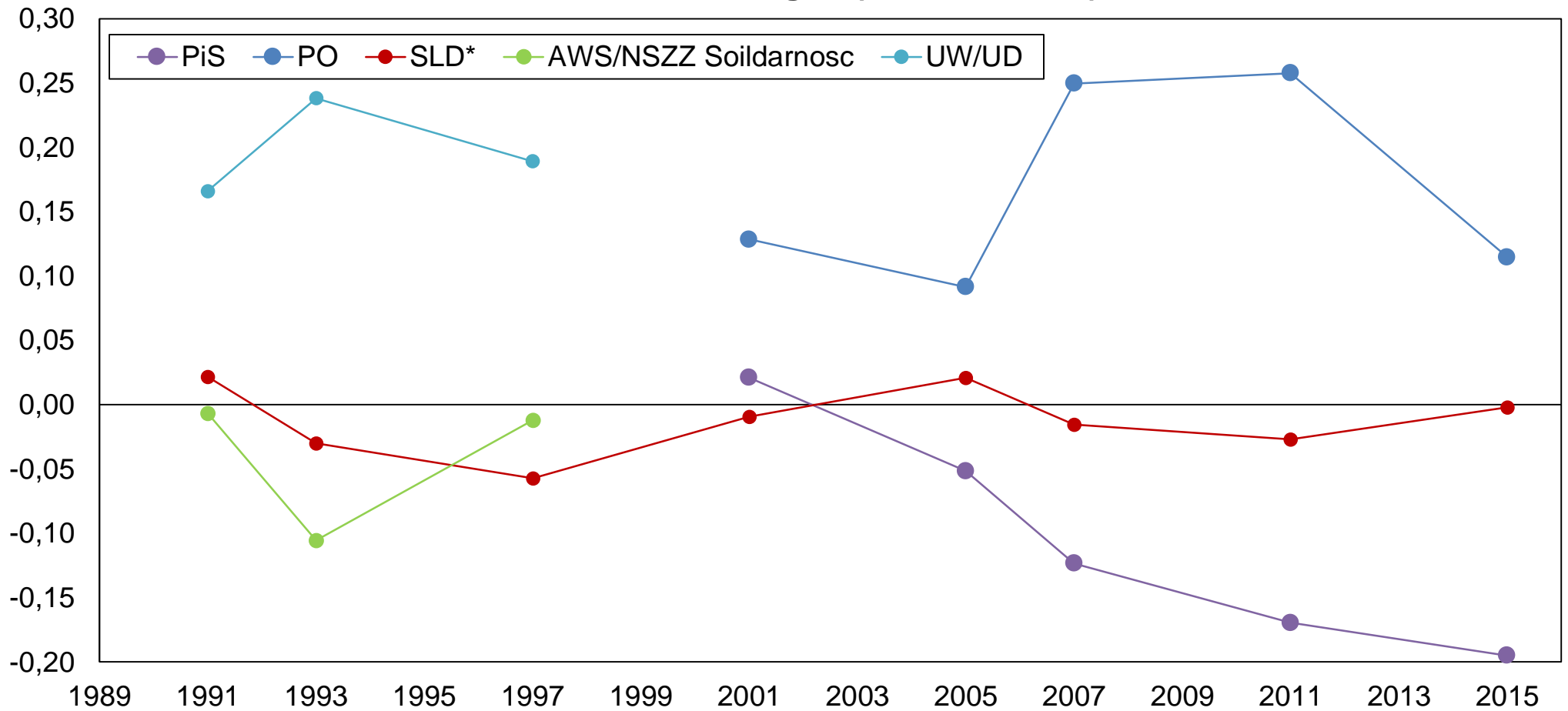

Source : calculs des auteurs à partir de POLPAN (1991-1997), CSES (2001, 2005) et ESS (2007-2015). Différence entre (% des 10 % les plus aisés) et (% des 90 % les moins aisés) votant pour [parti] (sans contrôle)

**Graphique A2a - Vote pour les principaux partis parmi les diplômés du supérieur en République tchèque**

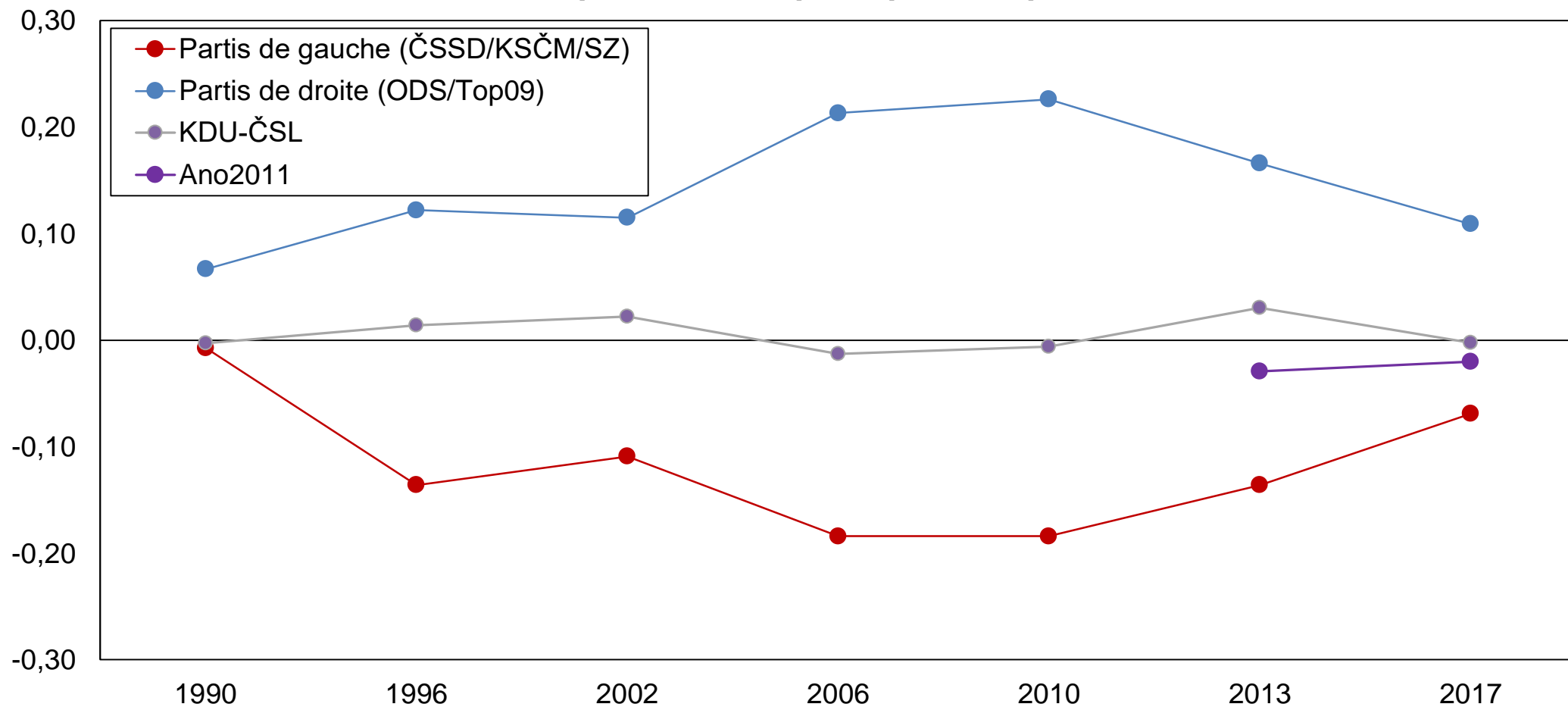

Source : calculs des auteurs à partir d'enquêtes post-électorales. Différence entre (% des diplômés du supérieur) et (% des non-diplômés du supérieur) votant pour [parti] (sans contrôle).

## Graphique A2b - Vote pour les principaux partis parmi les diplômés du supérieur en Hongrie

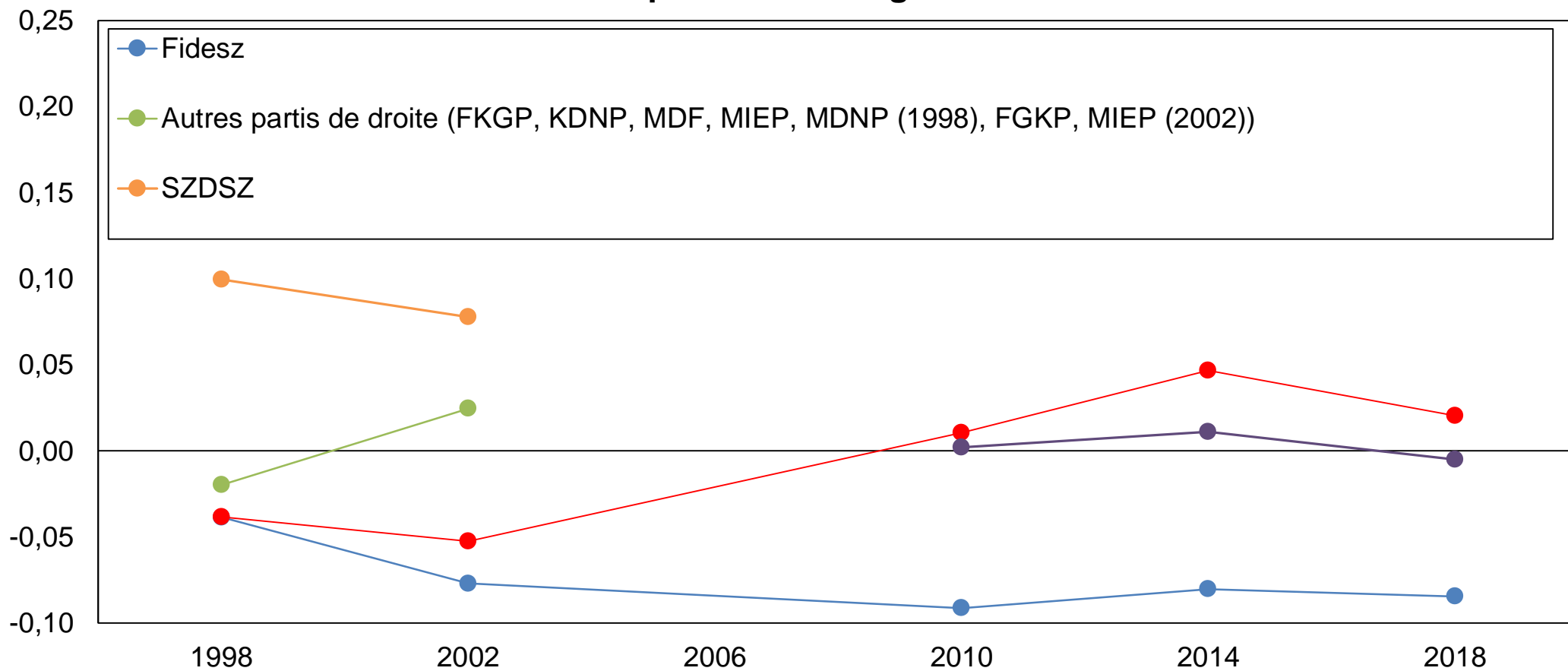

Source : calculs des auteurs à partir d'enquêtes post-électorales pour 1998 et 2002, ESS pour les autres années. Aucune information sur le revenu n'est disponible en 2006. Différence entre (% des diplômés du supérieur) et (% des non-diplômés du supérieur) votant pour [parti] (sans contrôle).



**Graphique A2c - Vote pour les principaux partis parmi les diplômés du supérieur en Pologne**

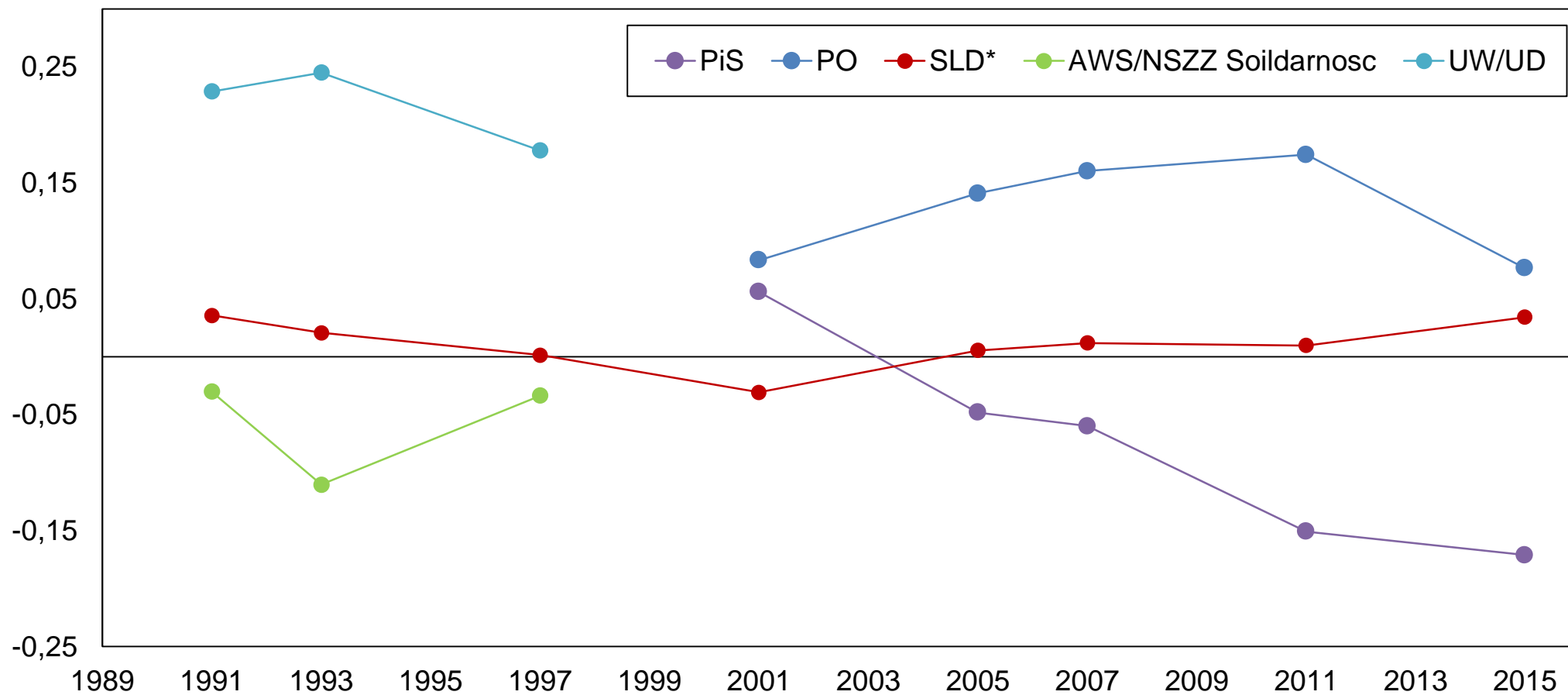

Source : calculs des auteurs à partir de POLPAN (1991-1997), CSES (2001, 2005) et ESS (2007-2015). Différence entre (% des diplômés du supérieur) et (% des non-diplômés du supérieur) votant pour [parti] (sans contrôle).

### Graphique A3a - Vote de gauche par groupe de revenu en République Tchèque

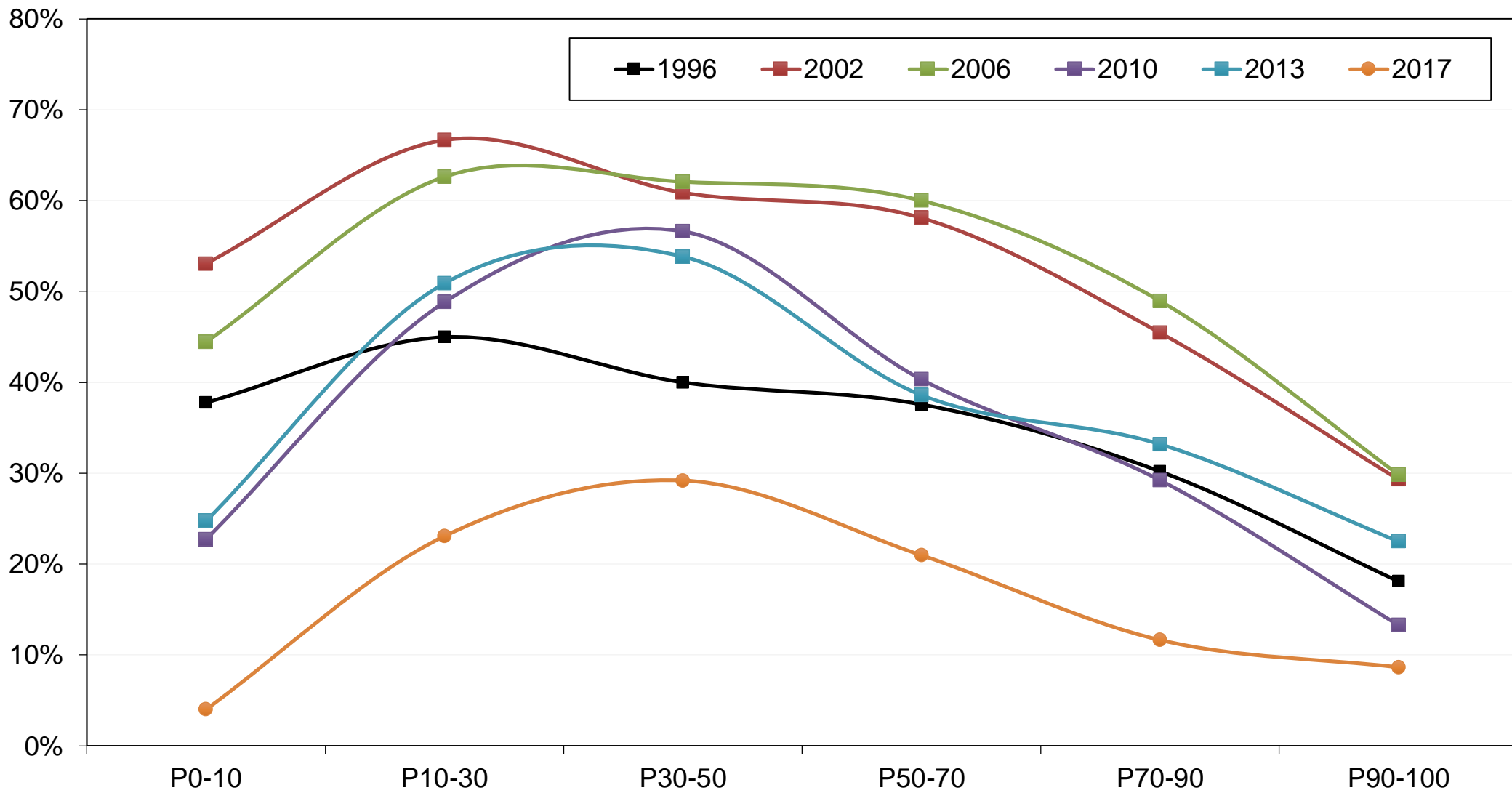

Source : calculs des auteurs à partir d'enquêtes post-électorales.

### Graphique A3b - Vote de gauche par groupe de revenu en Hongrie

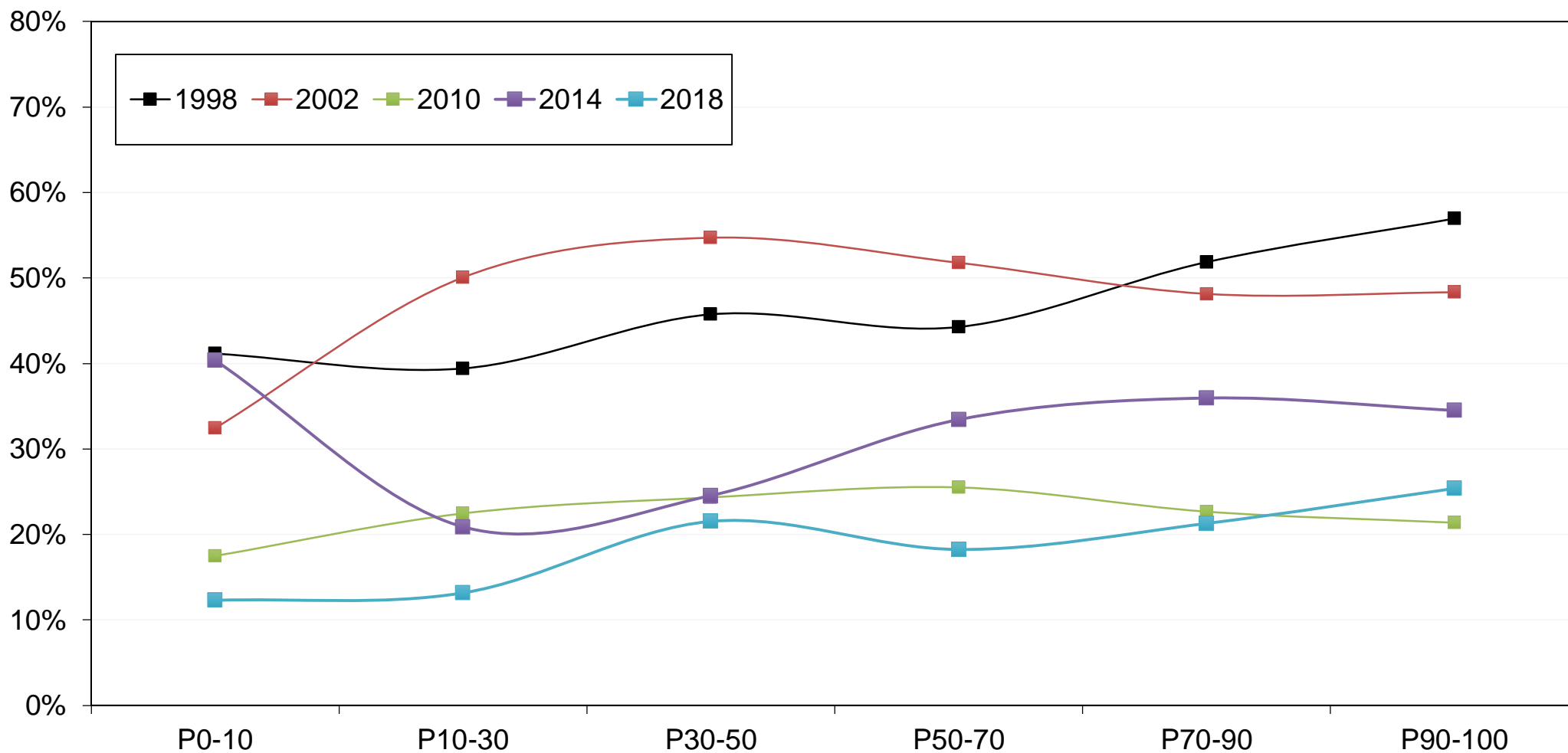

Source : calculs des auteurs à partir d'enquêtes post-électorales pour 1998 et 2002, ESS pour les autres années.

### Graphique A3c - Vote de gauche par groupe de revenu en Pologne

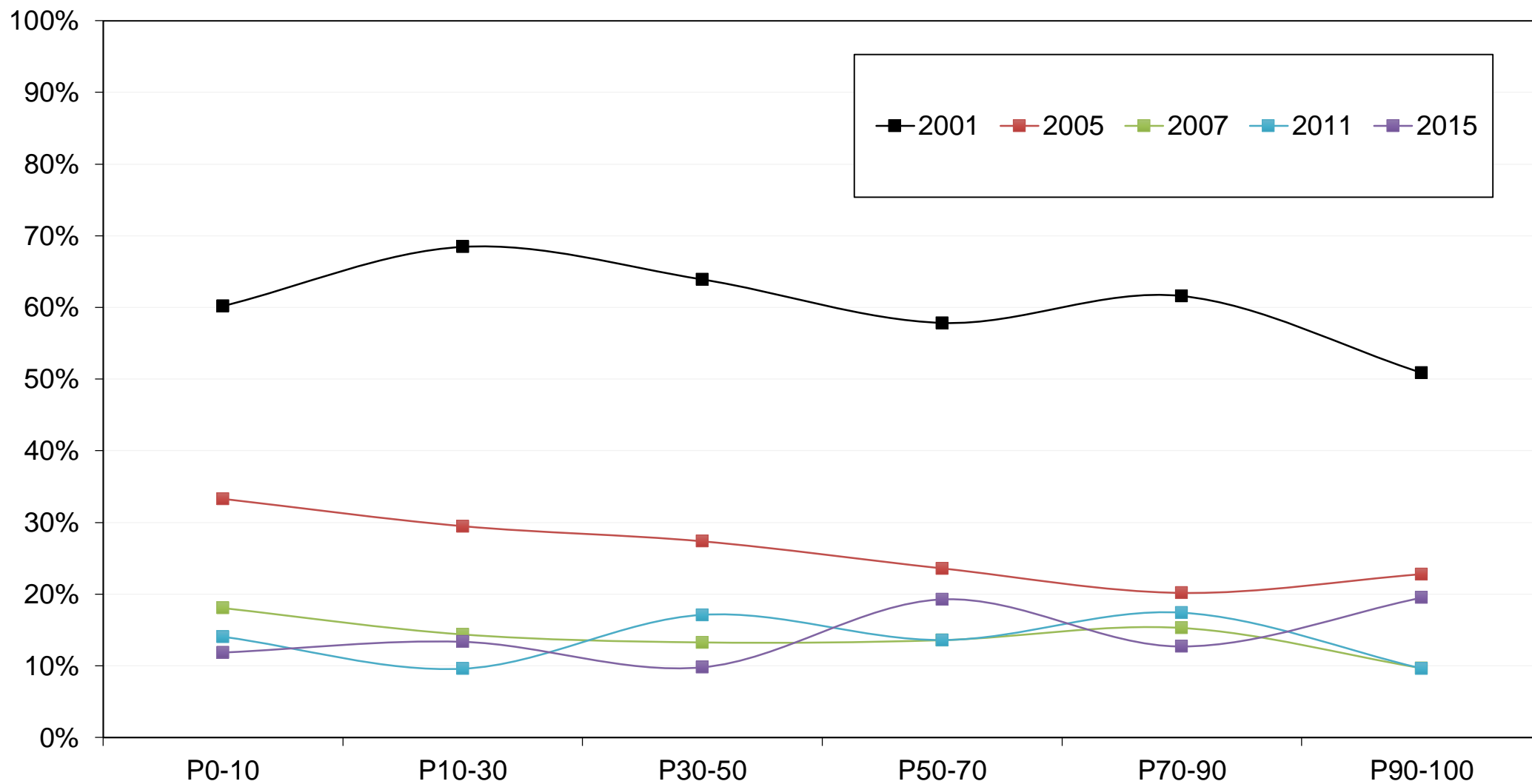

Source : calculs des auteurs à partir de CSES (2001, 2005) et ESS.

### Graphique A4a - Vote de droite par groupe de revenu en République tchèque

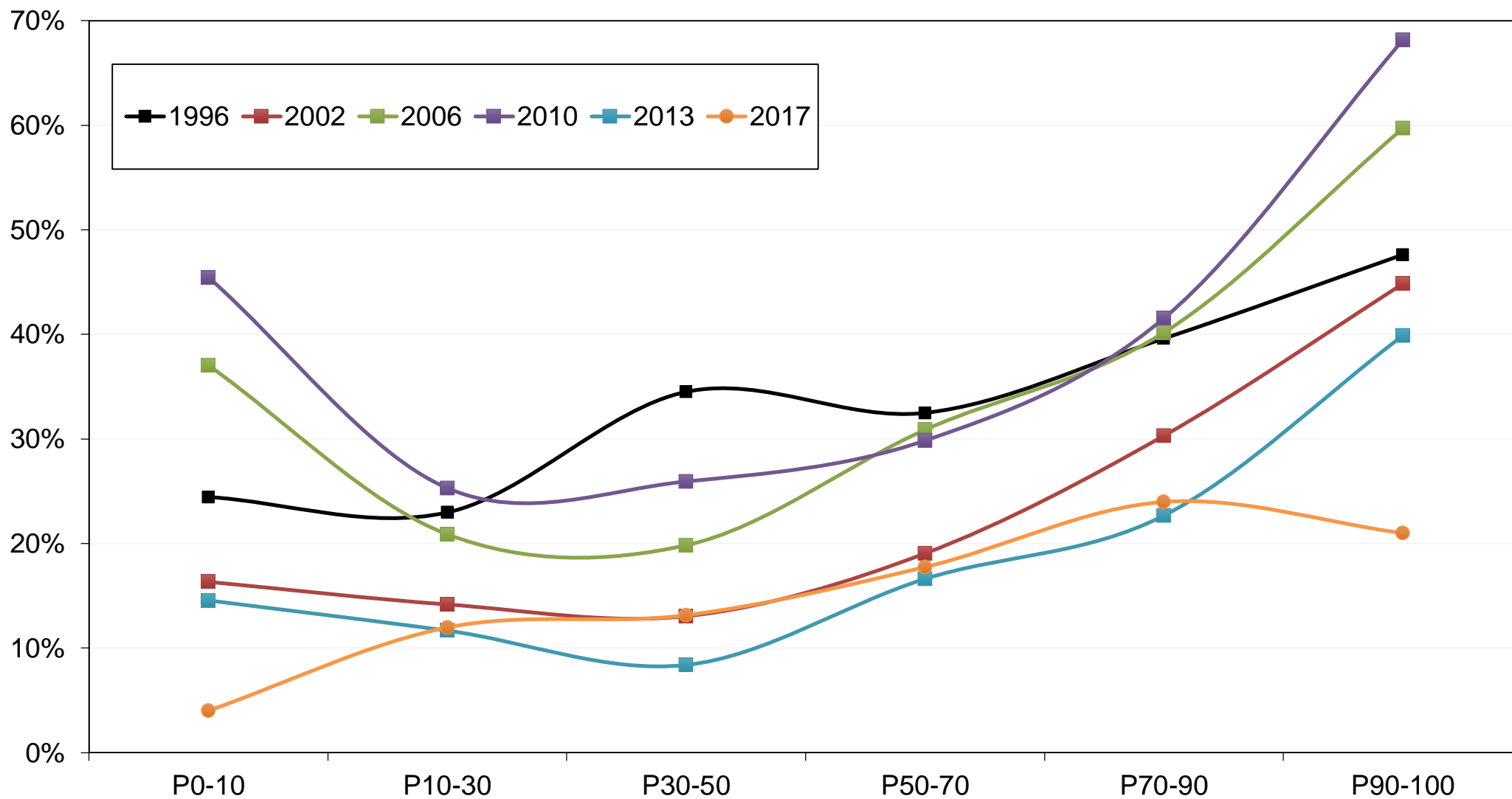

Source : calculs des auteurs à partir d'enquêtes post-électorales.

### Graphique A4b - Vote pour Fidesz par groupe de revenu en Hongrie

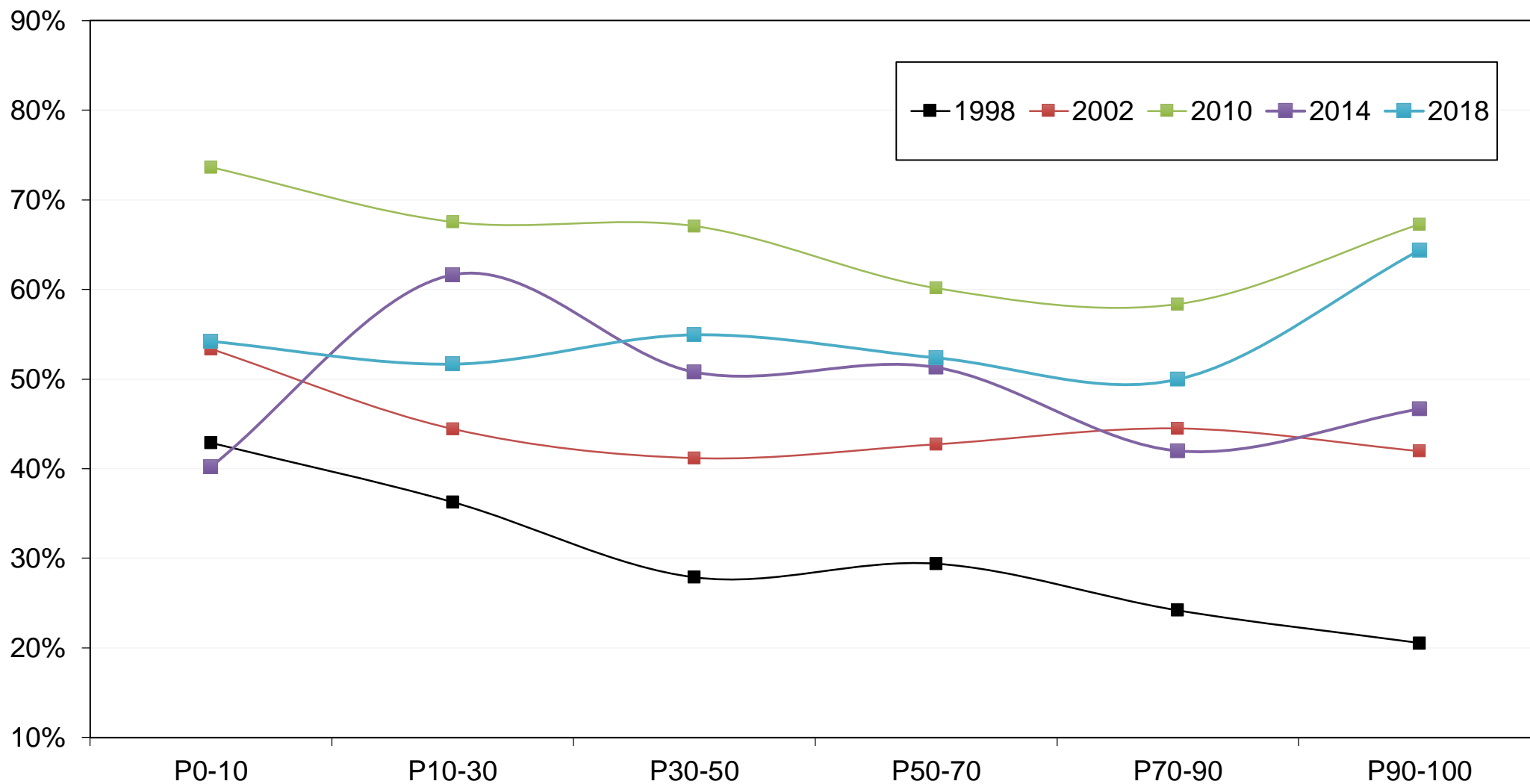

Source : calculs des auteurs à partir d'enquêtes post-électorales pour 1998 et 2002, ESS pour les autres années.

### Graphique A4c - Vote pour Droit et justice par groupe de revenu en Pologne

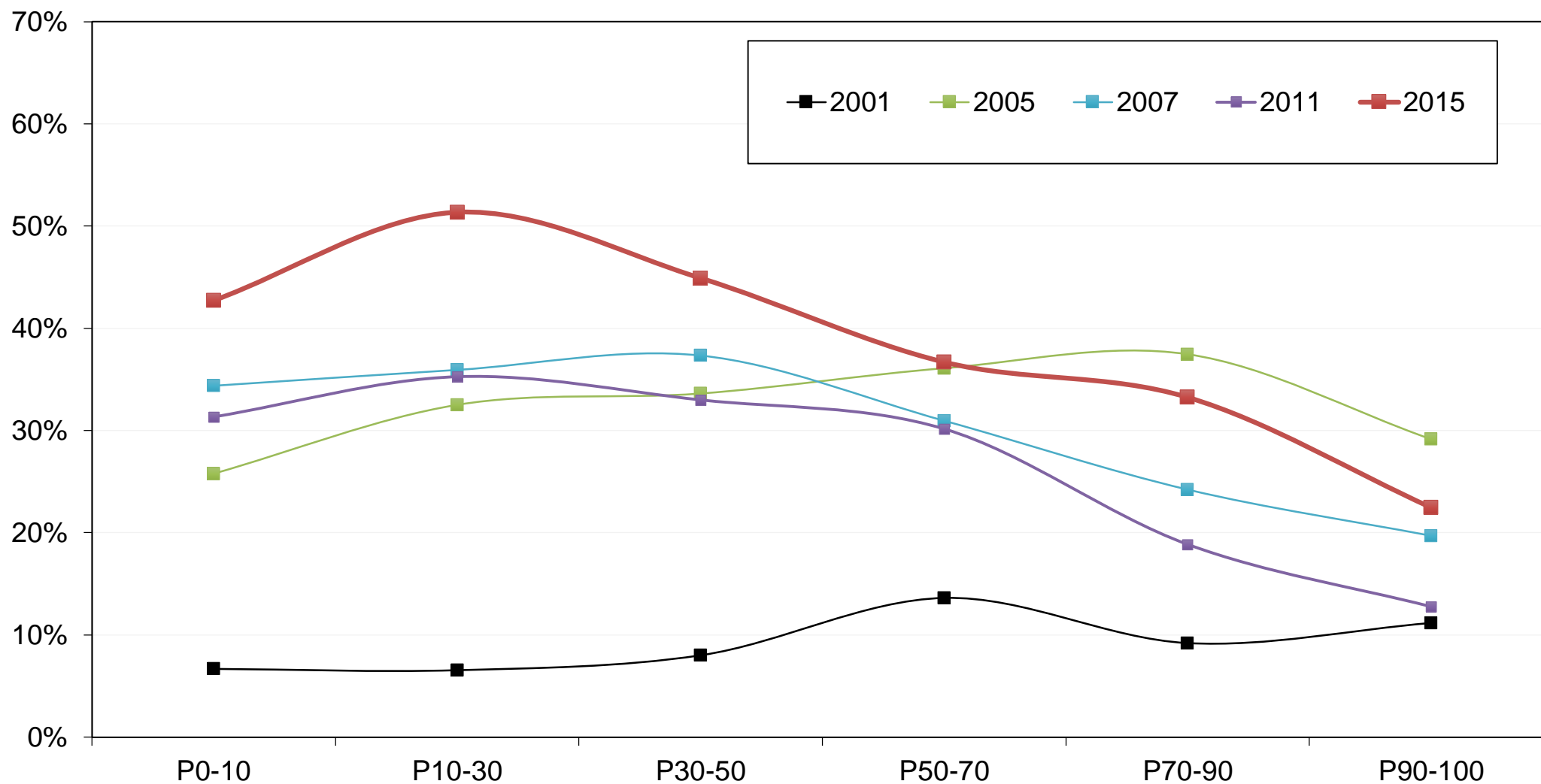

Source : calculs des auteurs à partir de CSES (2001, 2005) et ESS.

## Graphique A4d - Vote pour Plateforme civique par groupe de revenu en Pologne

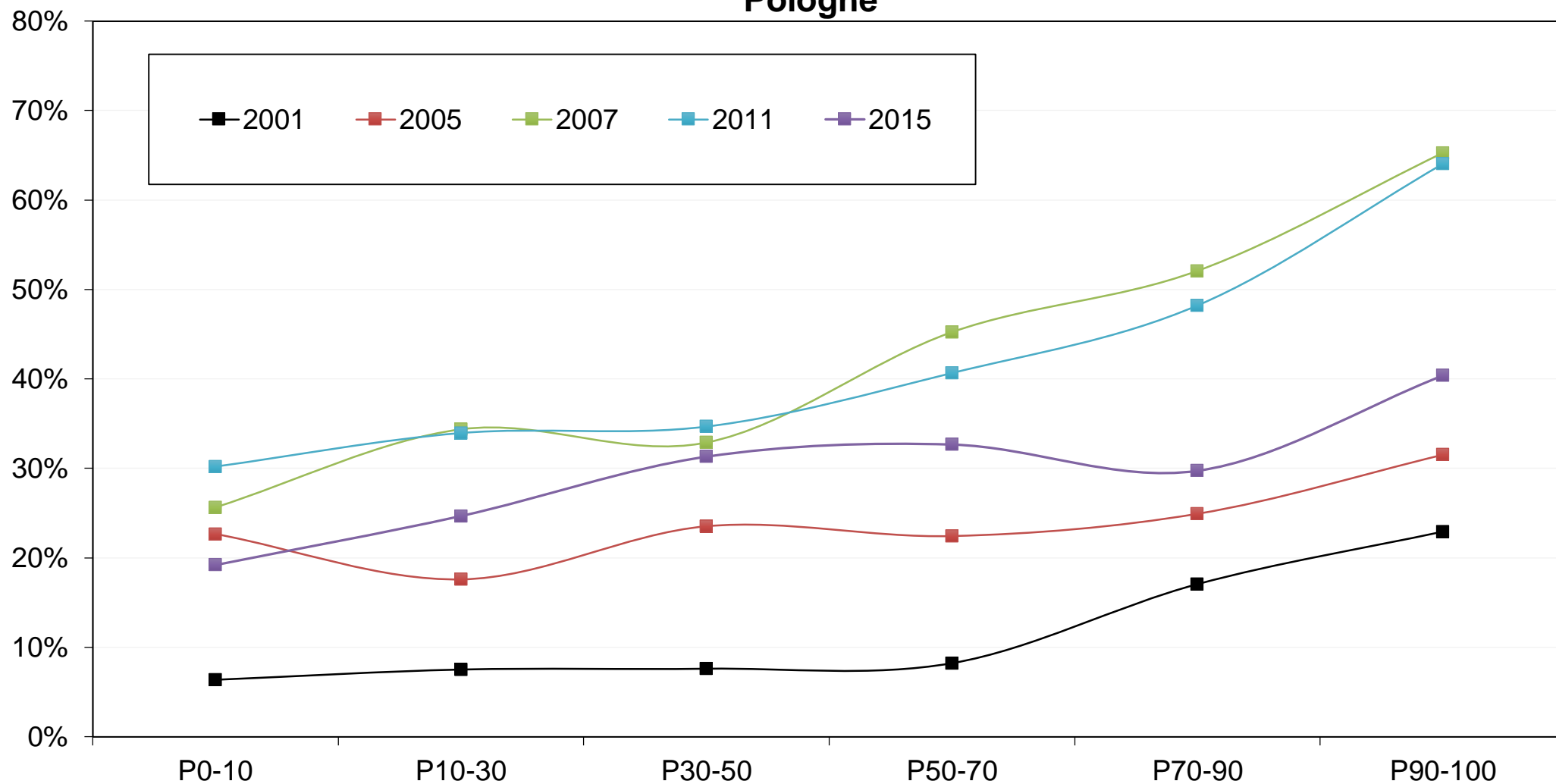

Source : calculs des auteurs à partir de CSES (2001, 2005) et ESS.



**Graphique A5a - Abstention par groupe de revenu en République tchèque**

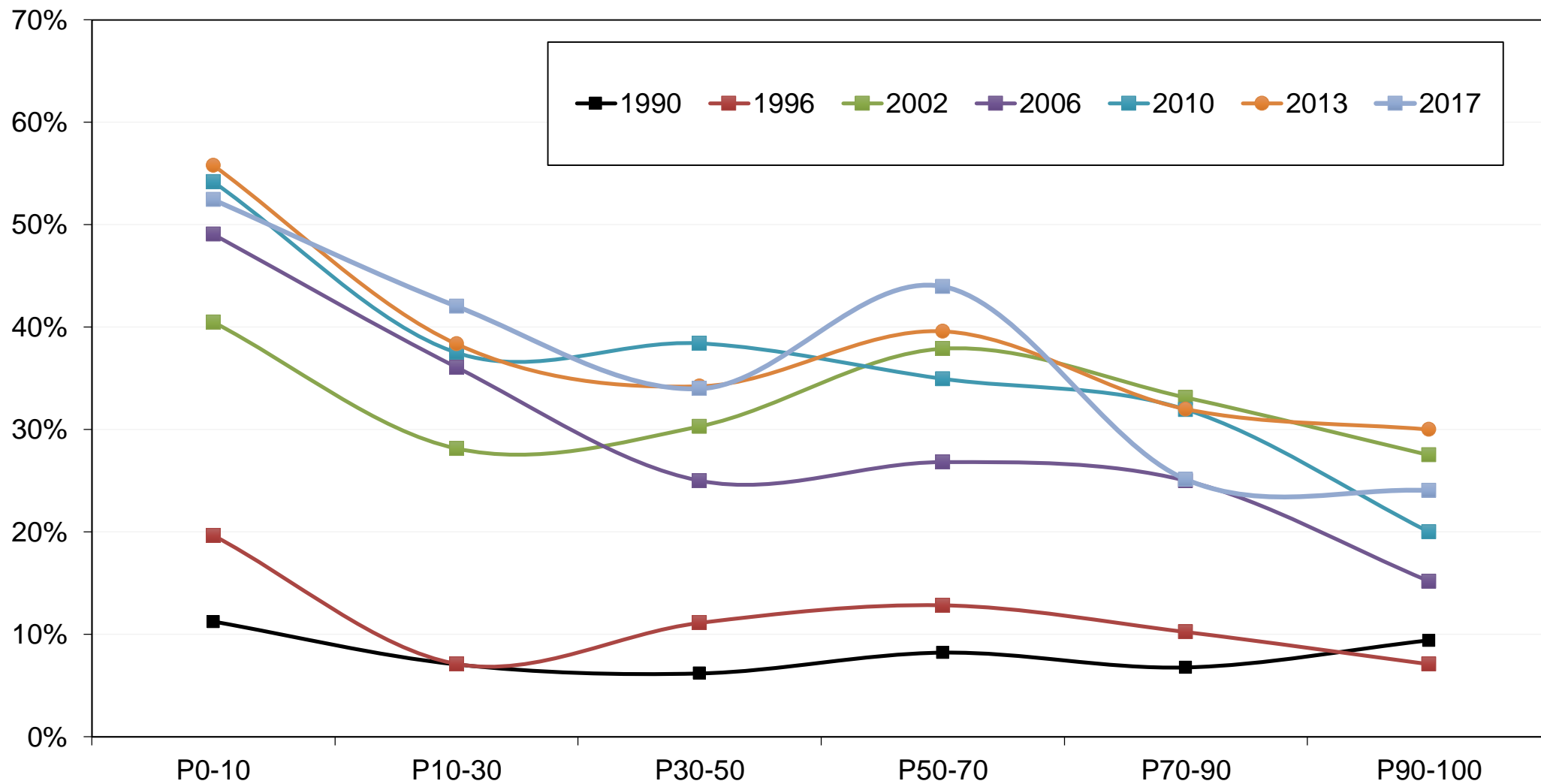

Source : calculs des auteurs à partir d'enquêtes post-électorales.

**Graphique A5b - Abstention par groupe de revenu en Hongrie**

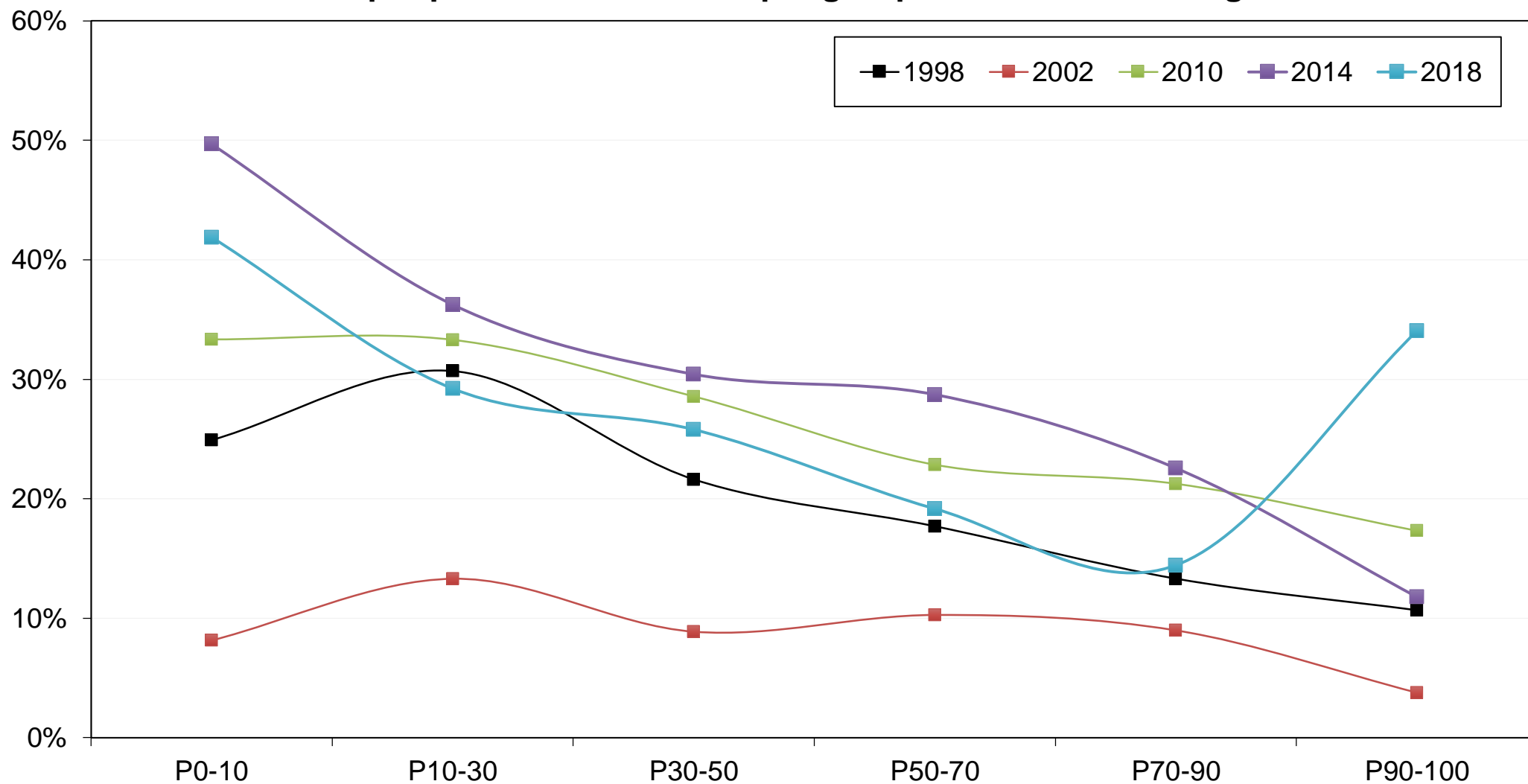

Source : calculs des auteurs à partir d'enquêtes post-électorales pour 1998 et 2002, ESS pour les autres années.

**Graphique A5c - Abstention par groupe de revenu en Pologne**

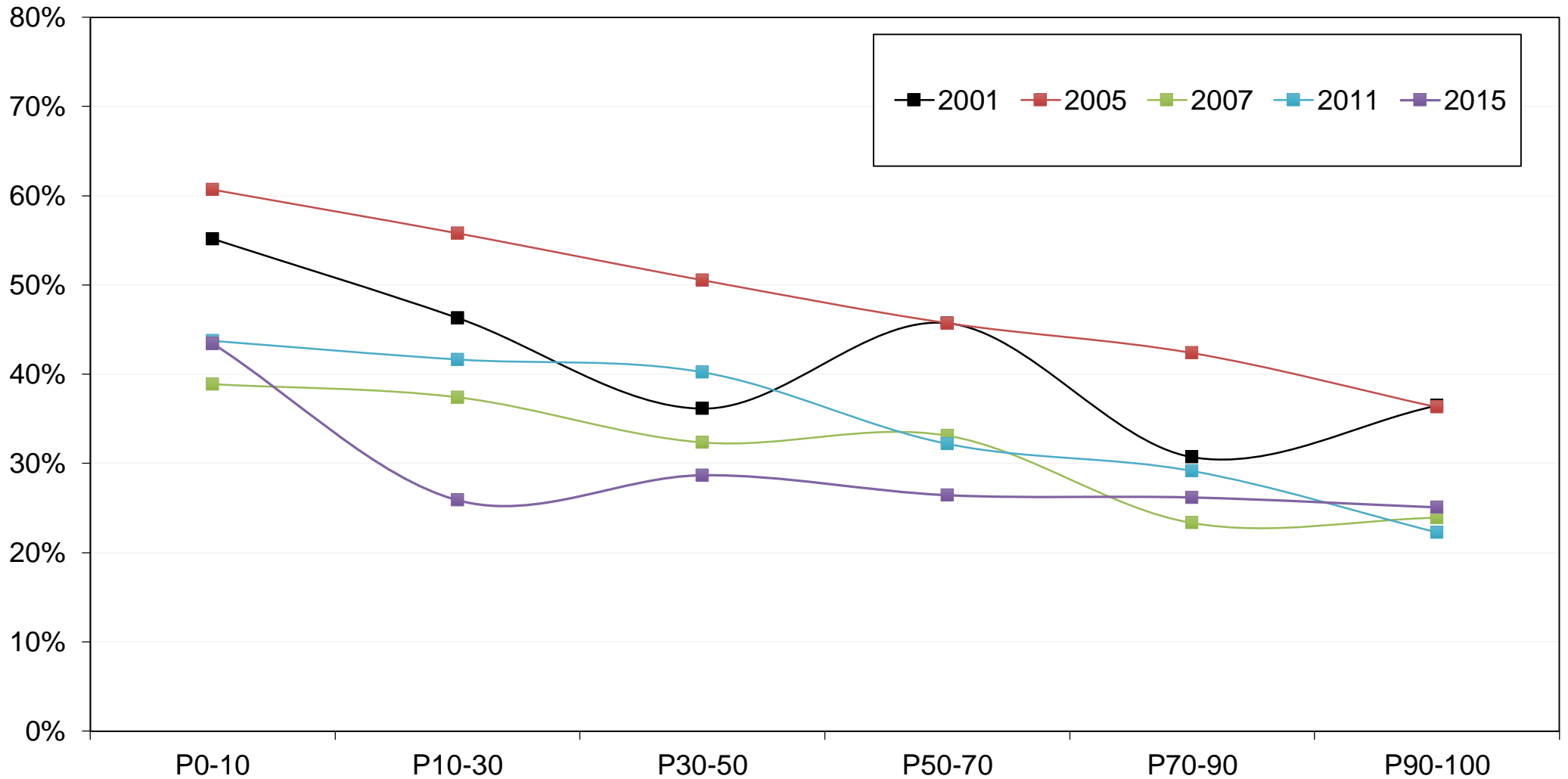

Source : calculs des auteurs à partir de CSES (2001, 2005) et ESS.

## Graphique A6a - Vote de gauche par niveau de diplôme en République tchèque

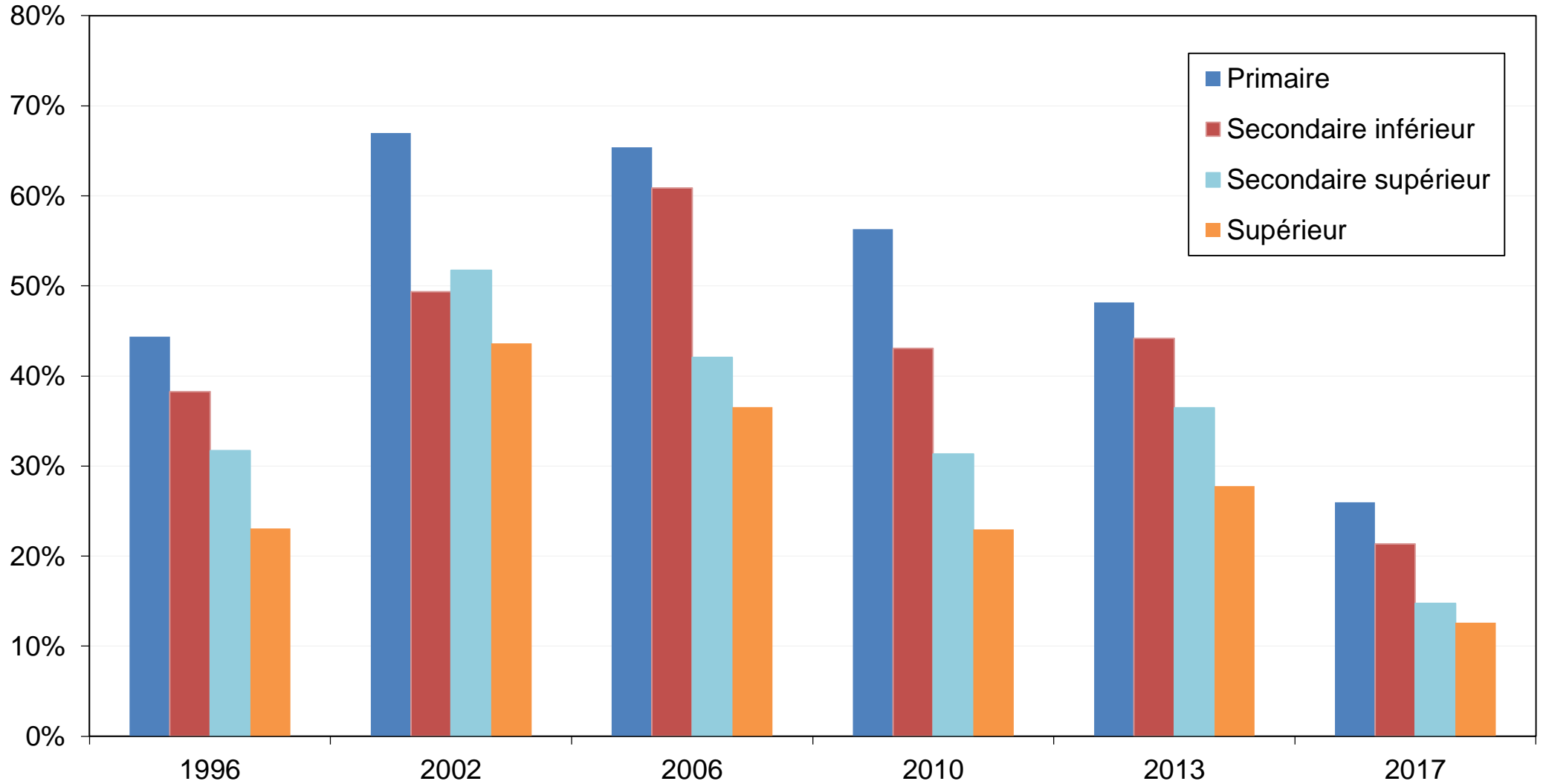

Source : calculs des auteurs à partir d'enquêtes post-électorales.

**Graphique A6b - Vote de gauche par niveau de diplôme en Hongrie**

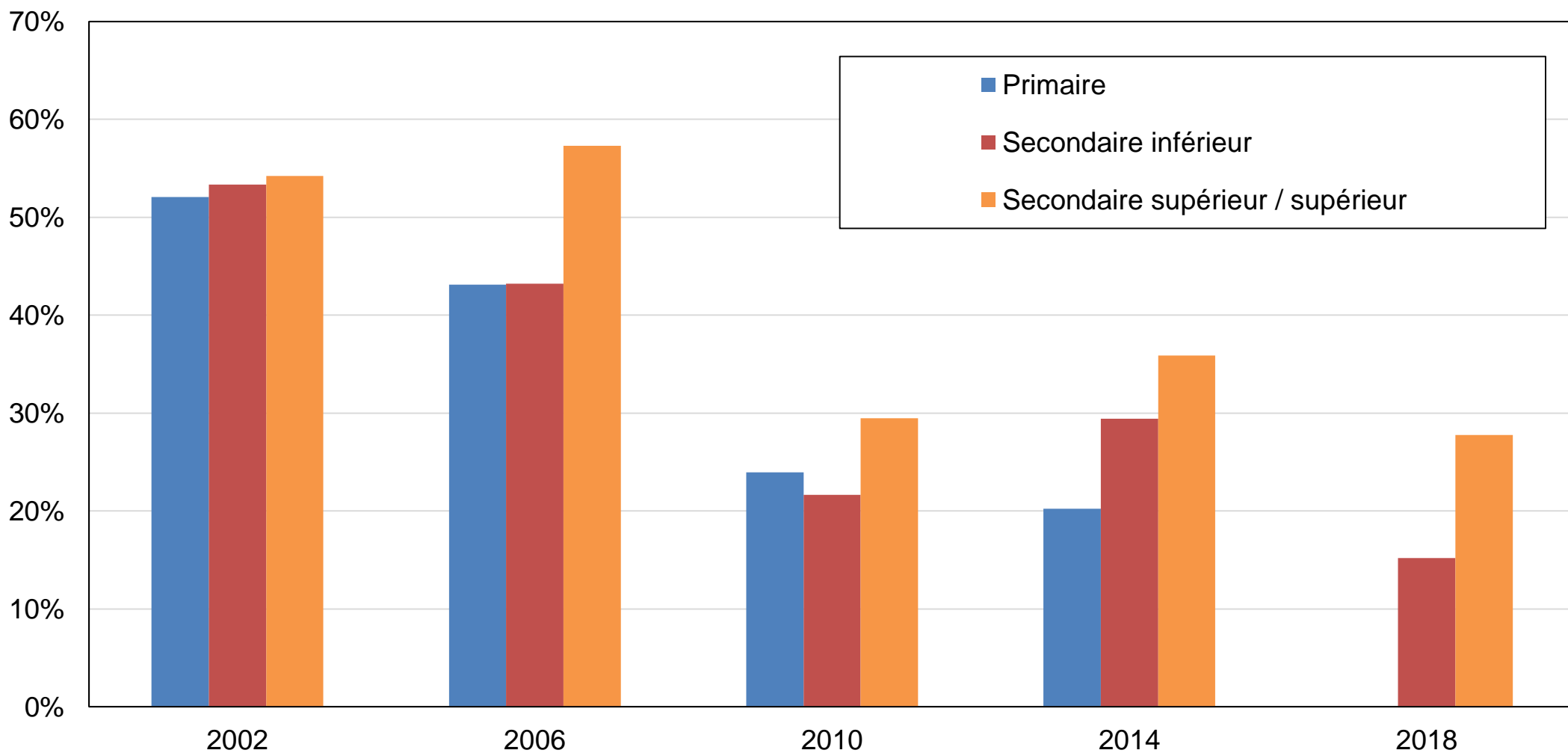

Source : calculs des auteurs à partir de CSES pour 2002, ESS pour les autres années.

## Graphique A6c - Vote de gauche par niveau de diplôme en Pologne

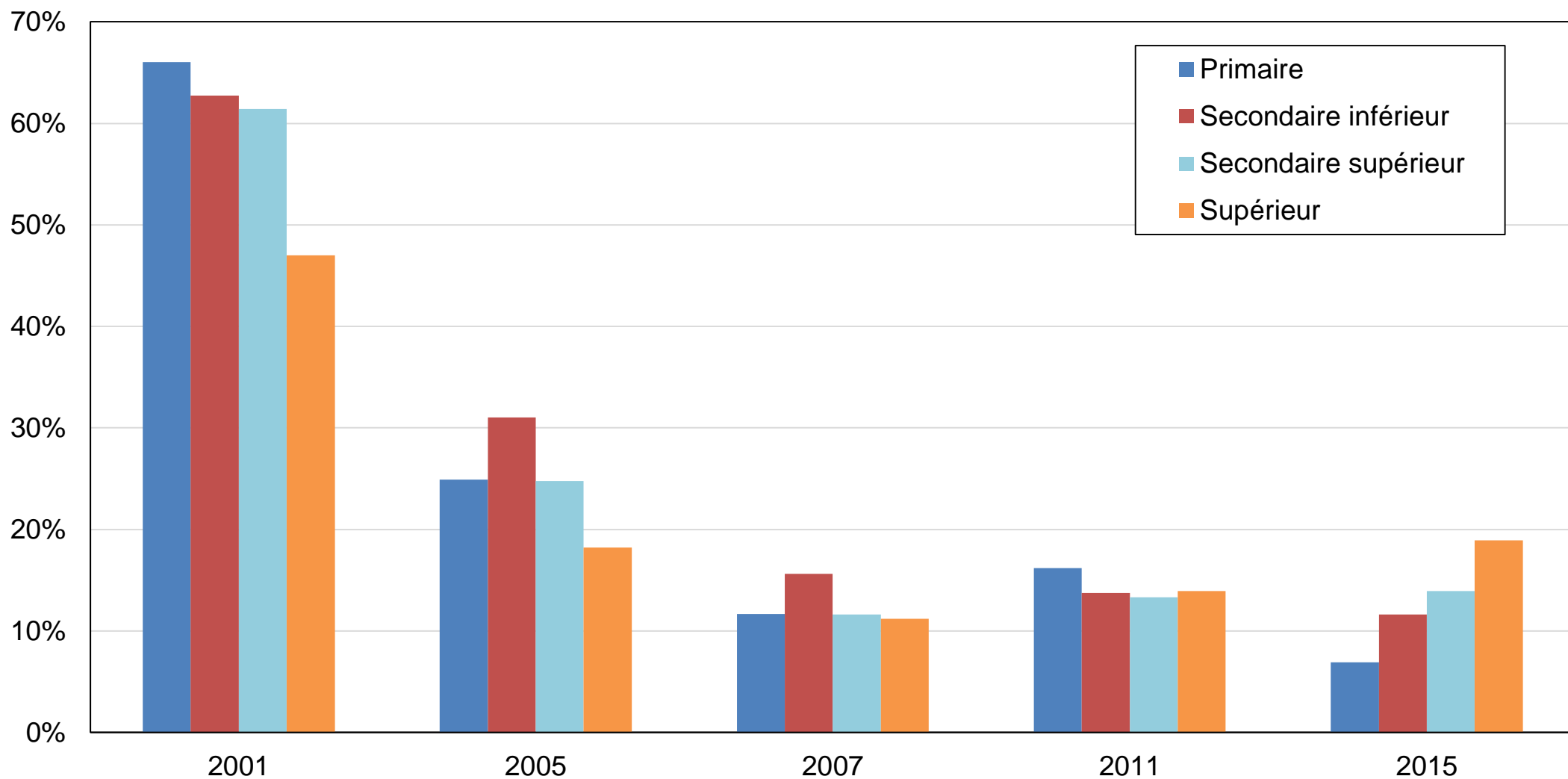

Source : calculs des auteurs à partir de CSES pour 2001 et 2005, ESS pour les autres années.

**Graphique 7a - Vote de droite par niveau de diplôme en République tchèque**

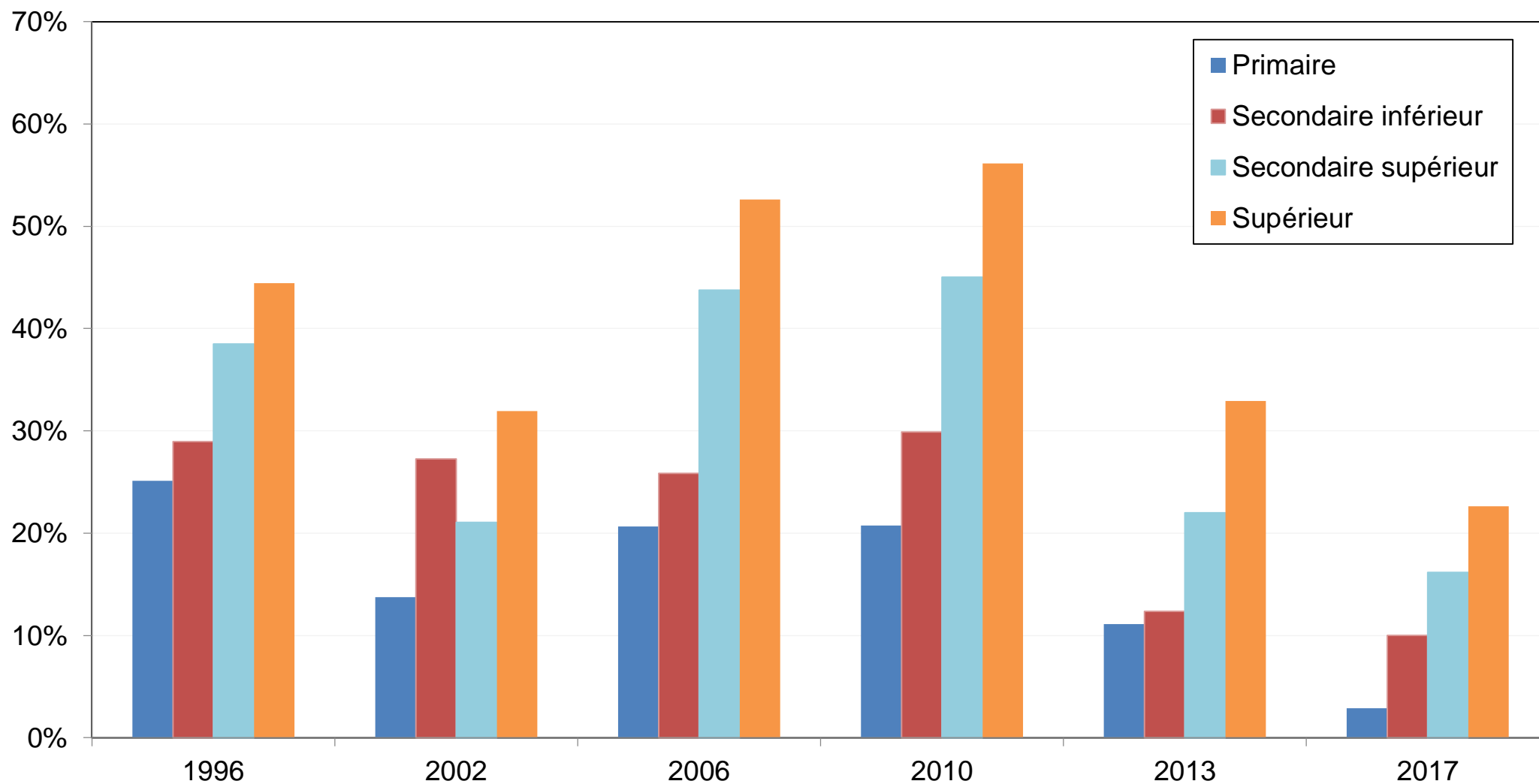

Source : calculs des auteurs à partir d'enquêtes post-électorales.

**Graphique A7b - Vote pour Fidesz par niveau de diplôme en Hongrie**

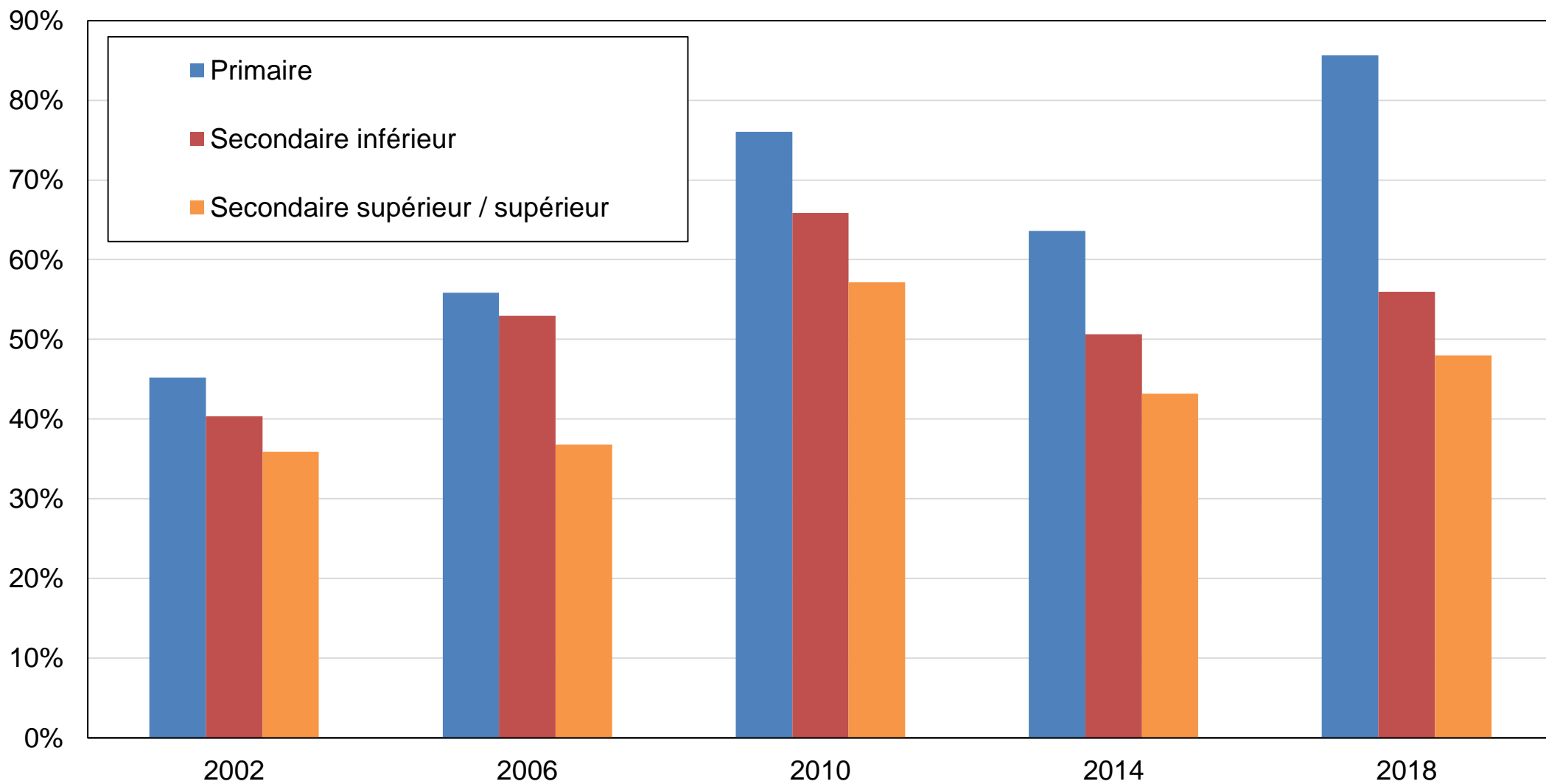

Source : calculs des auteurs à partir de CSES pour 2002, ESS pour les autres années.



**Graphique A7c - Vote pour Droit et justice par niveau de diplôme en Pologne**

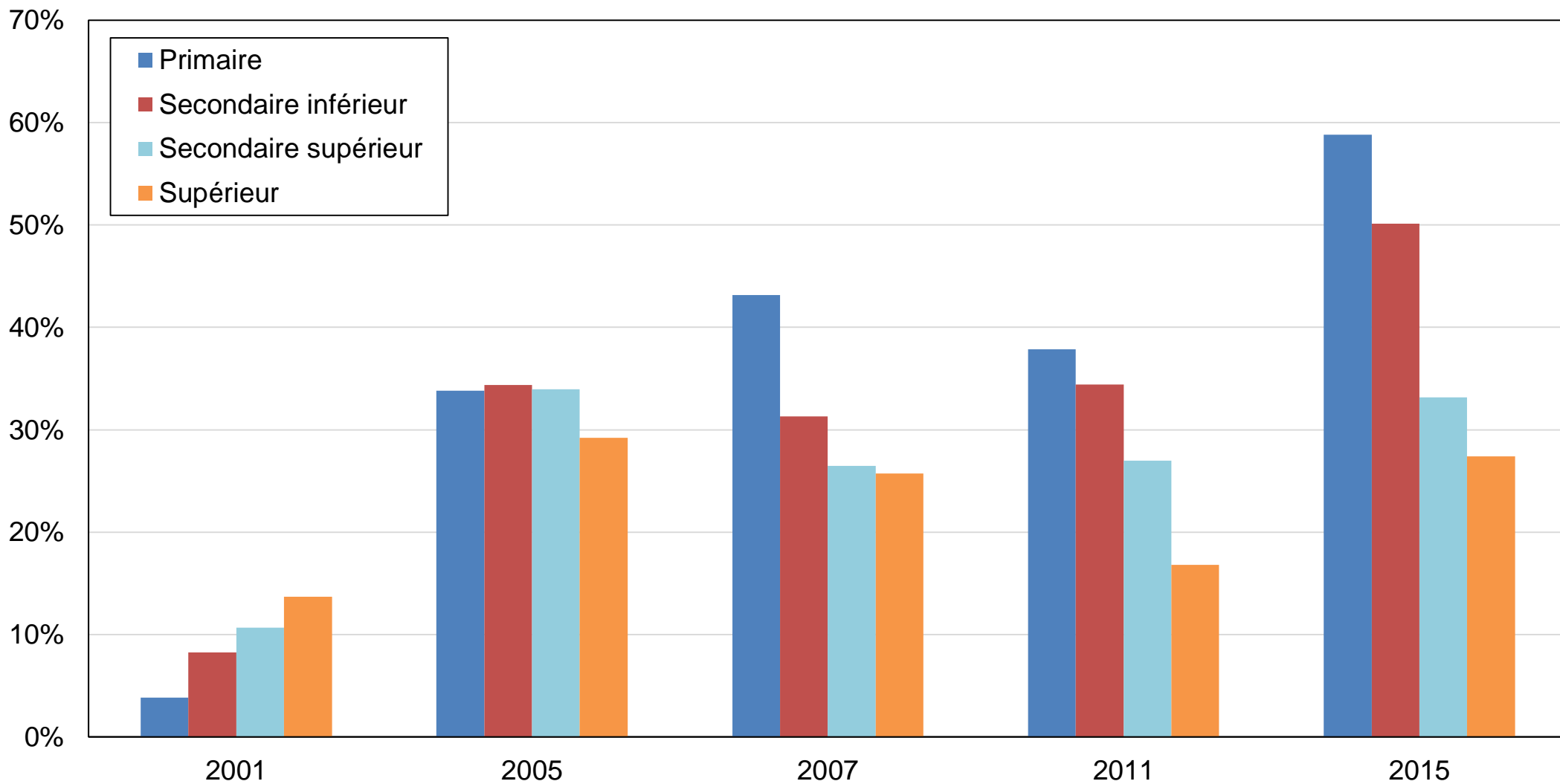

Source : calculs des auteurs à partir de CSES pour 2001 et 2005, ESS pour les autres années.

**Graphique A7d - Vote pour ANO2011 par niveau de diplôme en République tchèque**

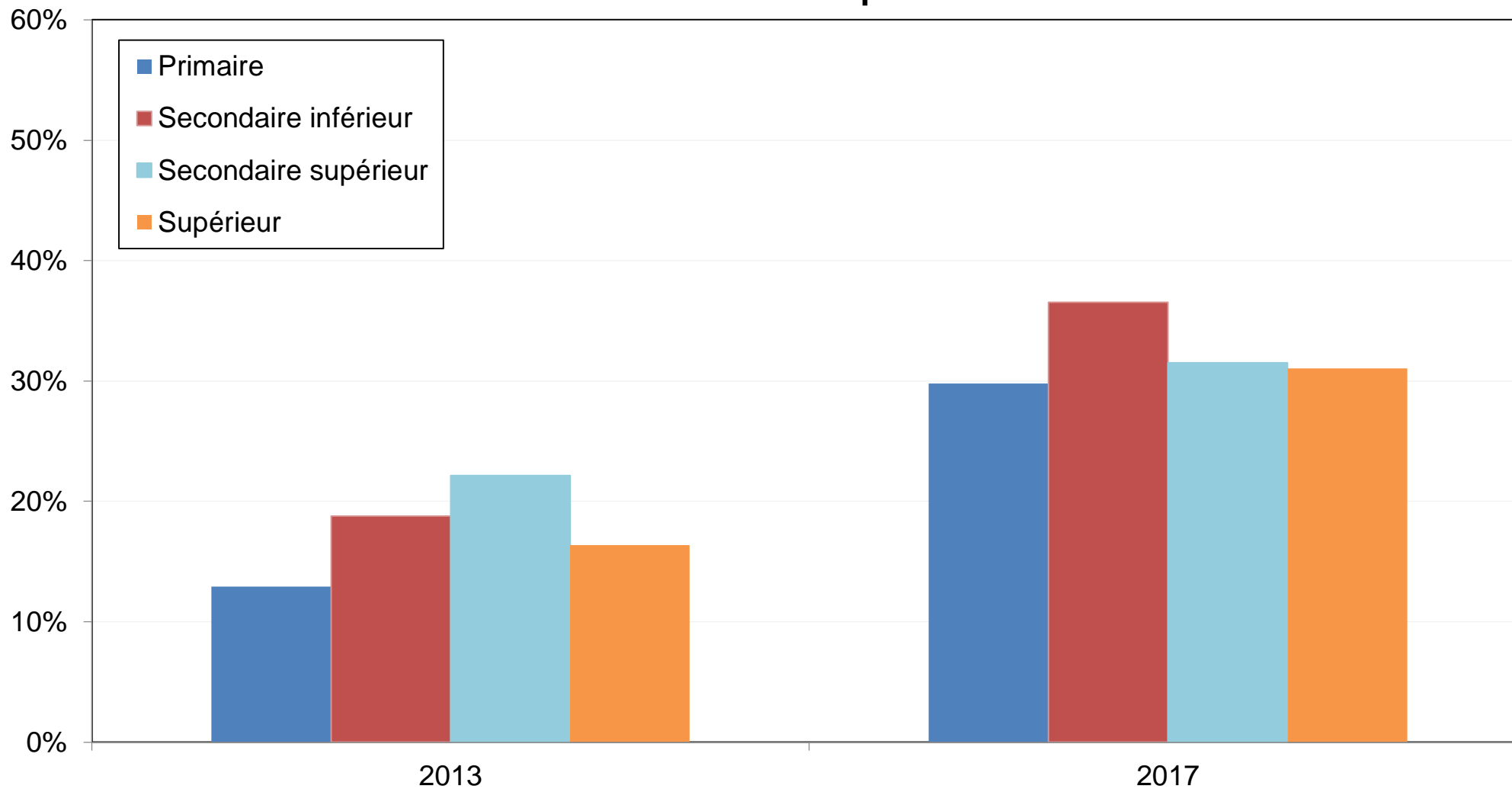

Source : calculs des auteurs à partir d'enquêtes post-électorales.

**Graphique 8a - République tchèque**  
**Les immigrants font de ce pays un meilleur ou pire endroit où vivre**

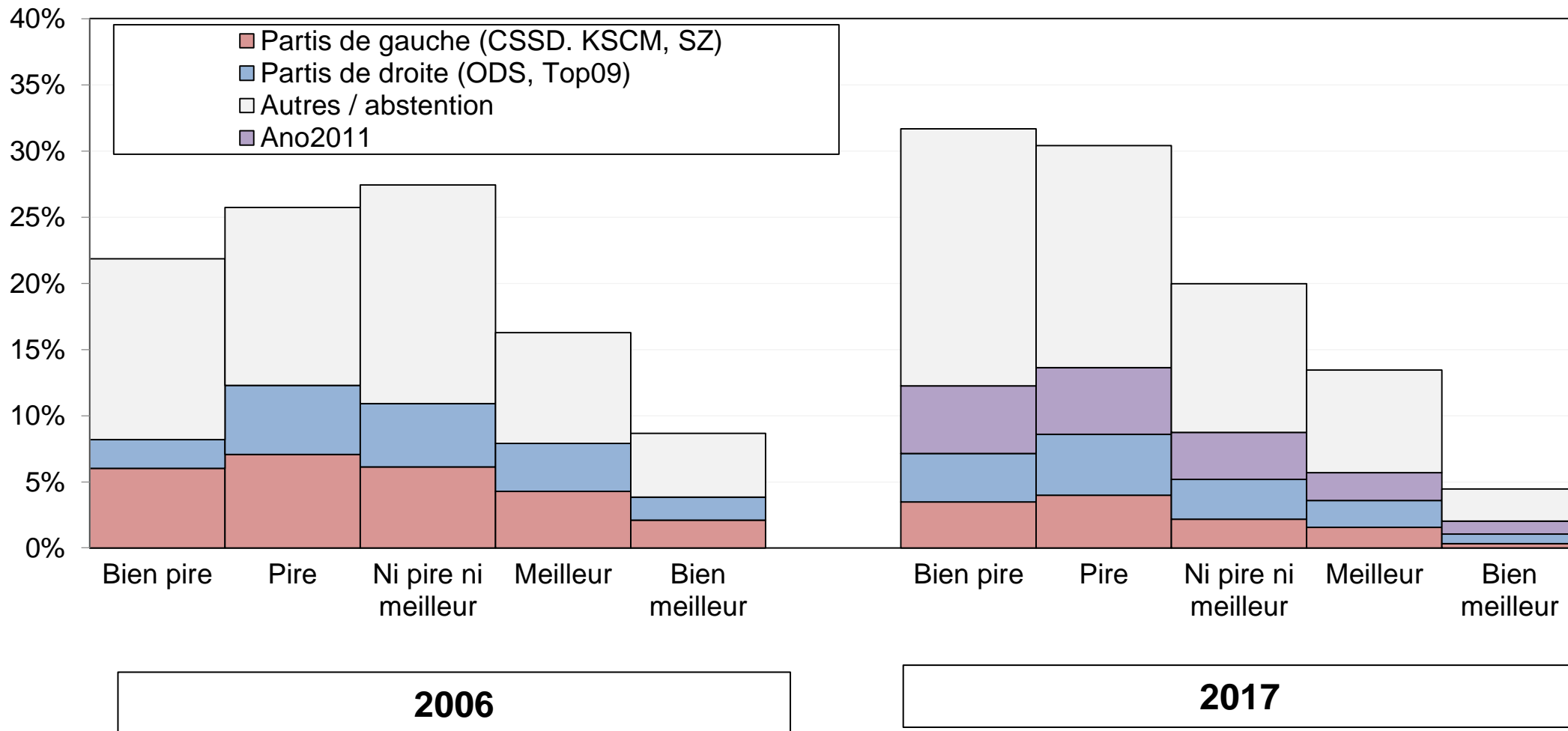

Source : calculs des auteurs à partir des enquêtes ESS.

**Graphique 8b - Hongrie**  
**Les immigrants font de ce pays un meilleur ou pire endroit où vivre**

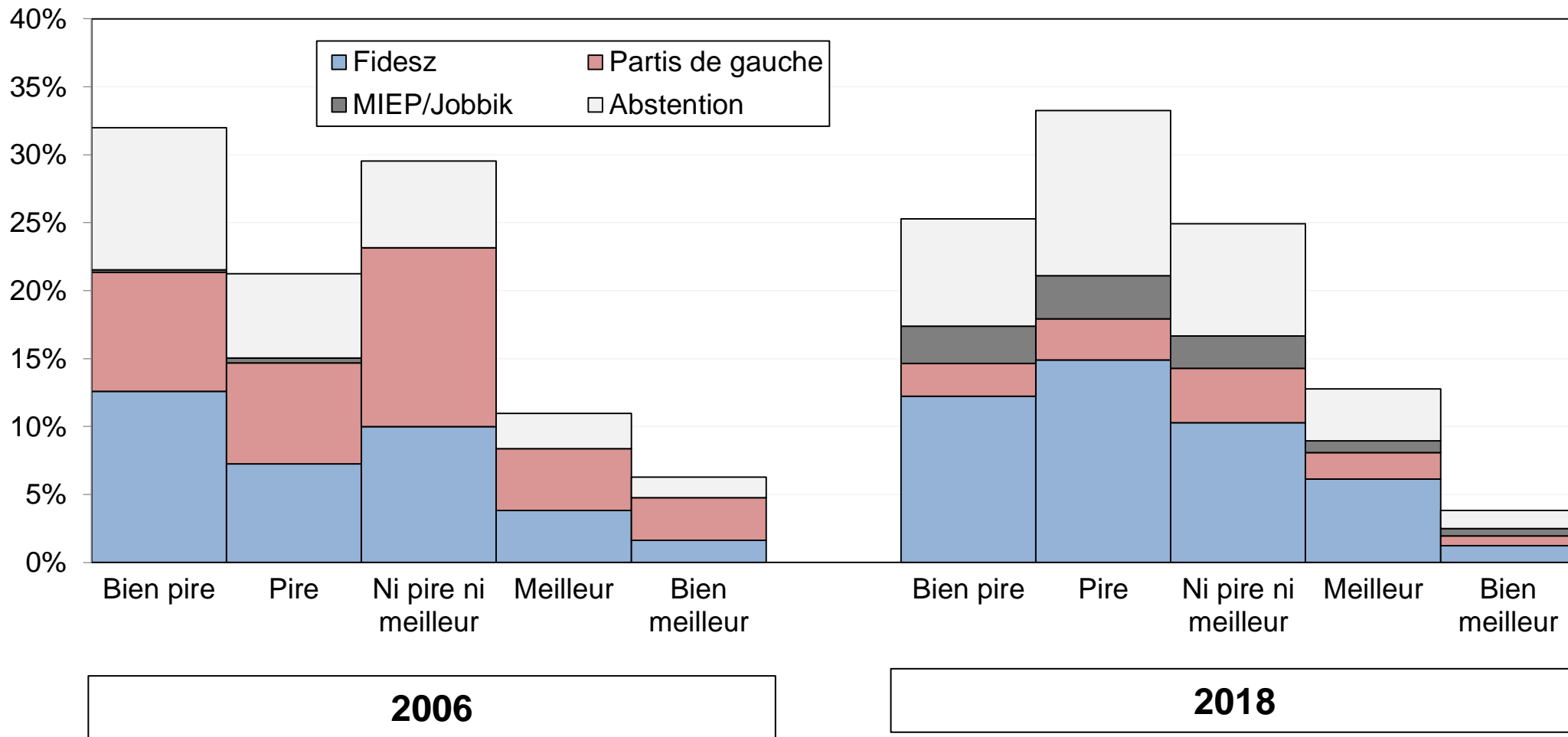

Source : calculs des auteurs à partir des enquêtes ESS.

**Graphique 8c - Pologne**  
**Les immigrants font de ce pays un meilleur ou pire endroit où vivre**

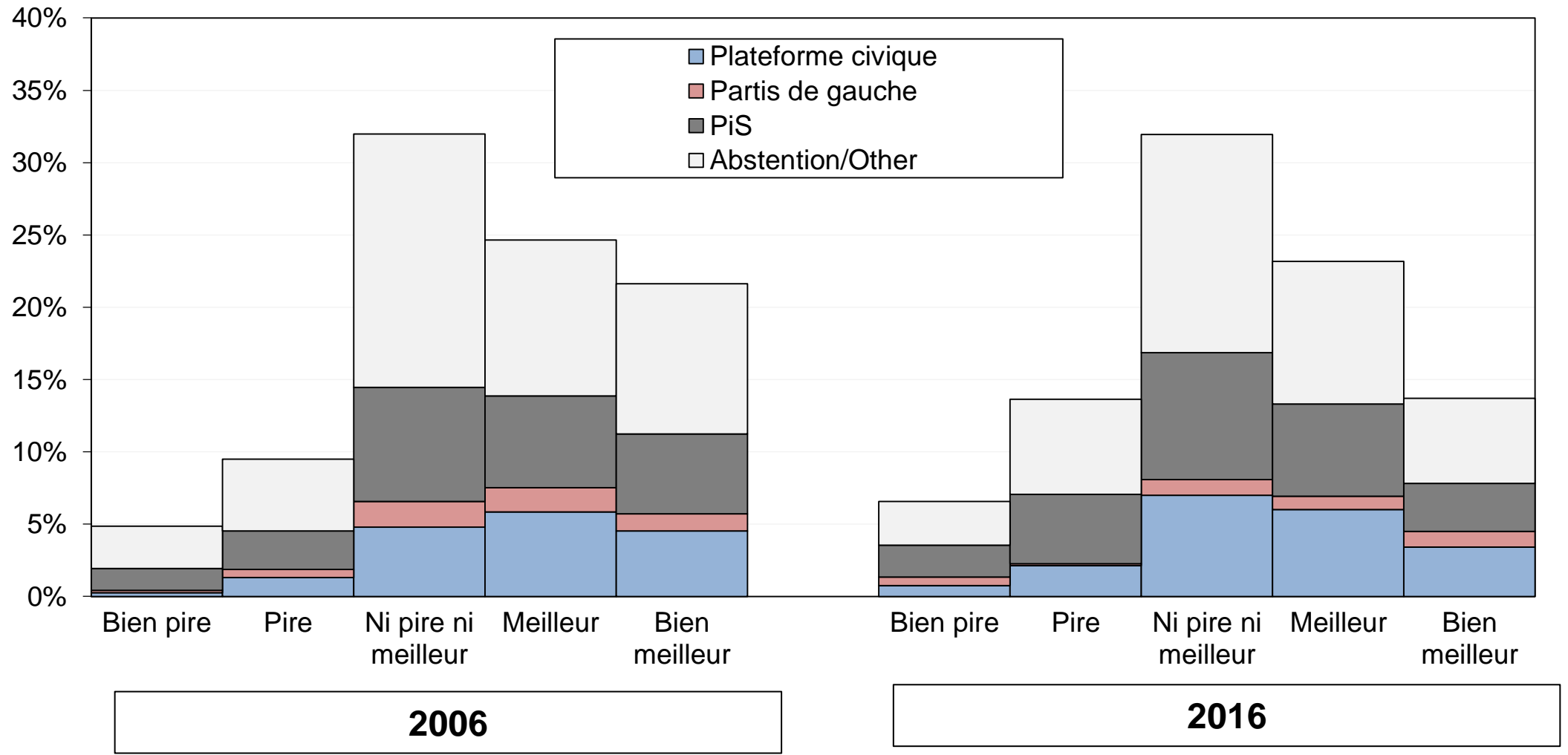

Source : calculs des auteurs à partir des enquêtes ESS.

# Graphique A9a - Vote de gauche par attitude à l'égard de l'immigration en République Tchèque

## Les immigrants font de ce pays un meilleur ou pire endroit où vivre

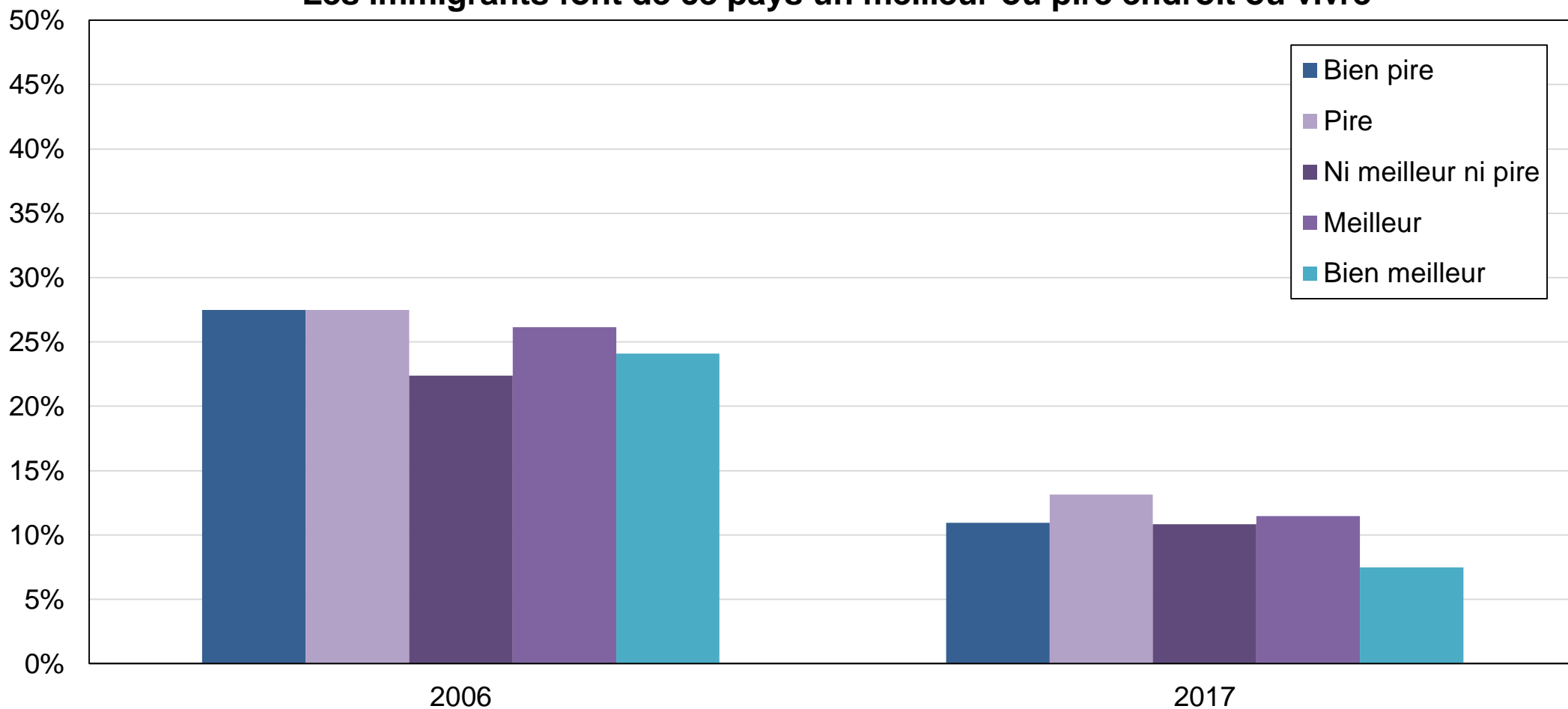

Source : calculs des auteurs à partir des enquêtes ESS.

## Graphique A9b - Vote de droite par attitude à l'égard de l'immigration en République Tchèque

Les immigrants font de ce pays un meilleur ou pire endroit où vivre

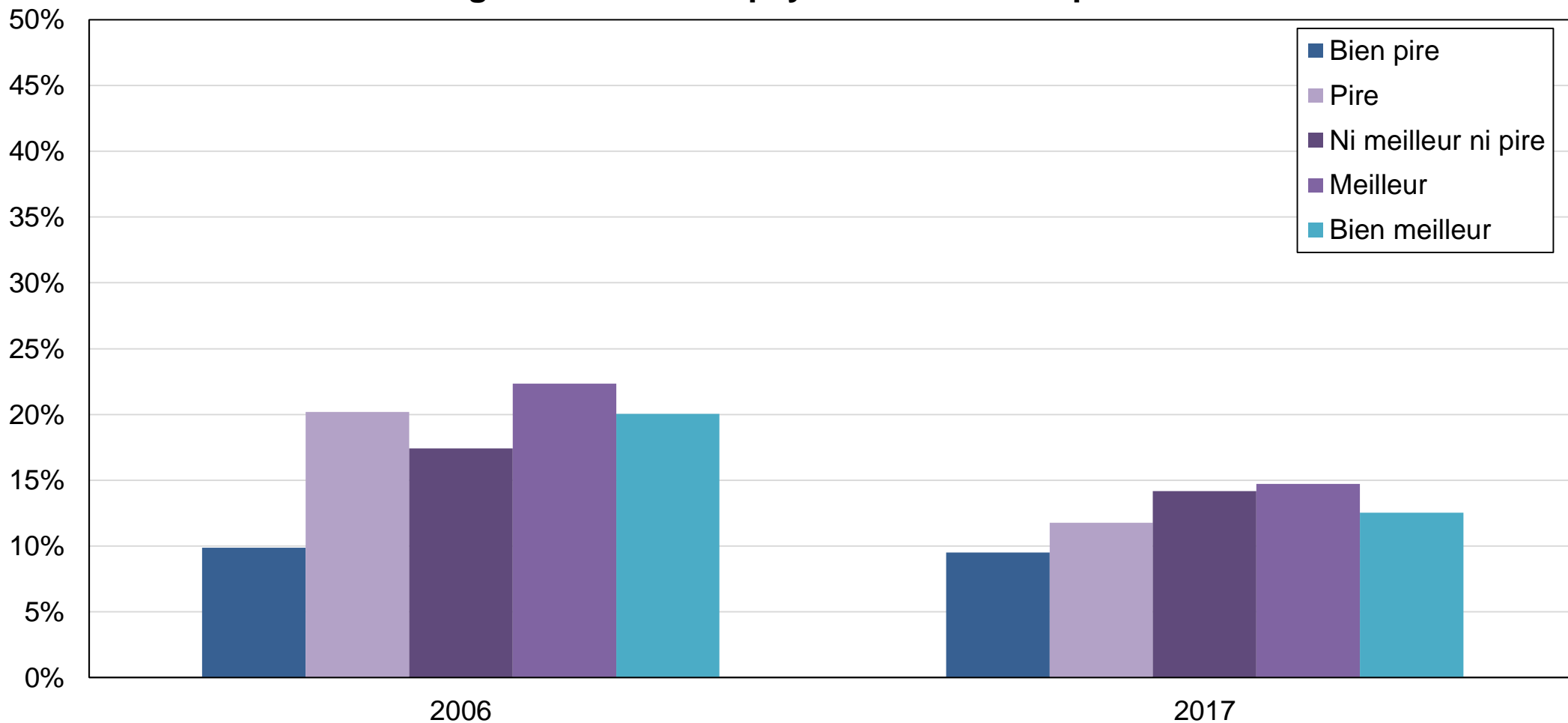

Source : calculs des auteurs à partir des enquêtes ESS.

# Graphique A9c - Vote ANO / Pirati par attitude à l'égard de l'immigration en République tchèque

## Les immigrants font de ce pays un meilleur ou pire endroit où vivre

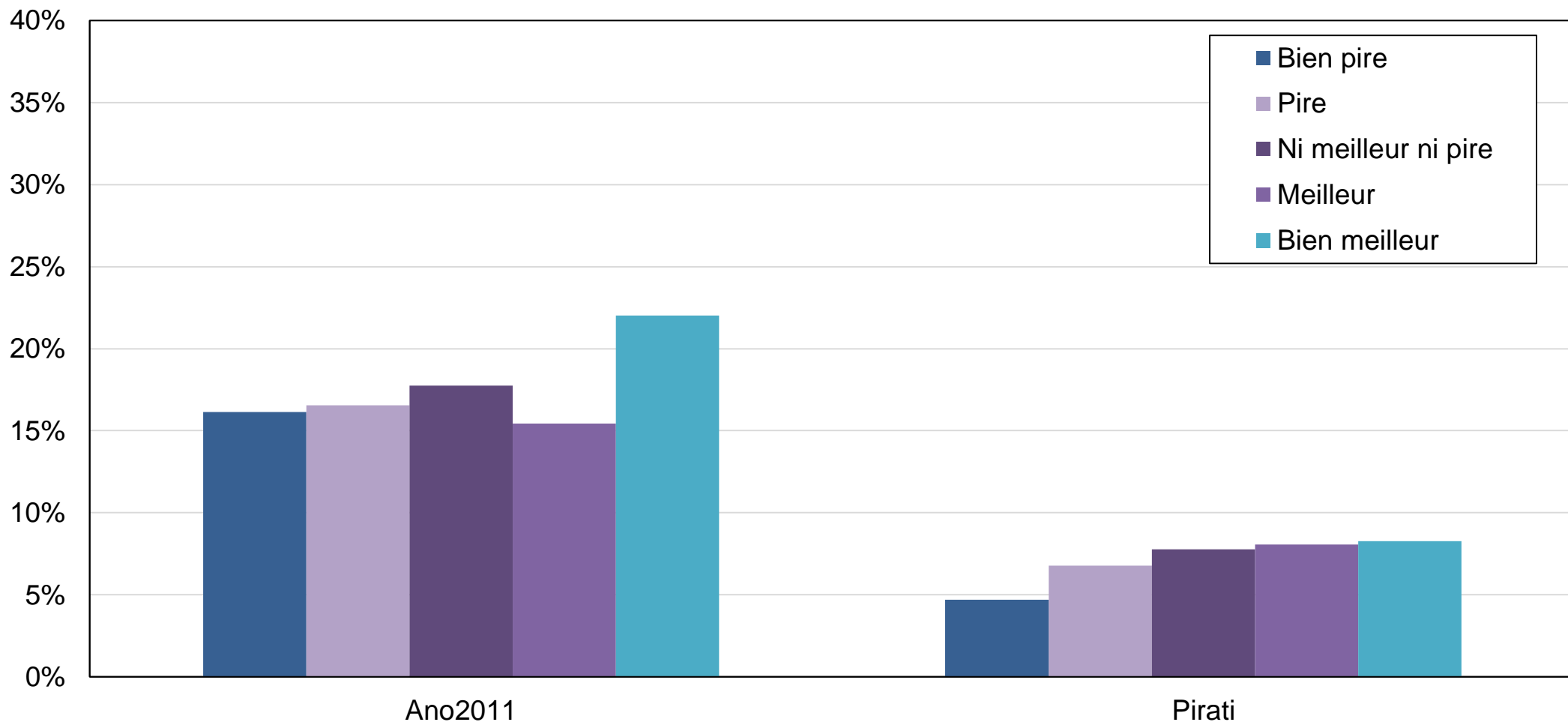

Source : calculs des auteurs à partir des enquêtes ESS. Année 2017.



# Graphique A9d - Vote de gauche par attitude à l'égard de l'immigration en Hongrie

## Les immigrants font de ce pays un meilleur ou pire endroit où vivre

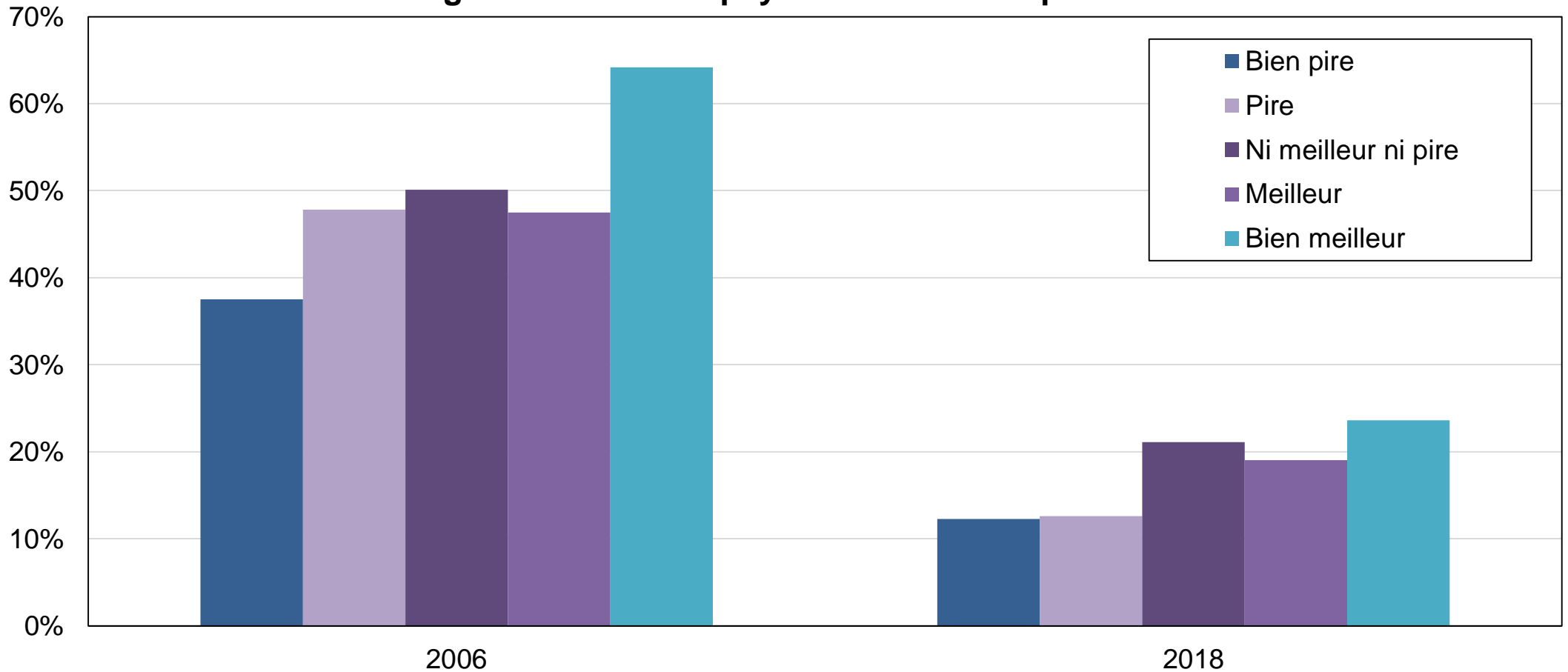

Source : calculs des auteurs à partir des enquêtes ESS.

### Graphique A9e - Vote Fidesz par attitude à l'égard de l'immigration en Hongrie Les immigrants font de ce pays un meilleur ou pire endroit où vivre

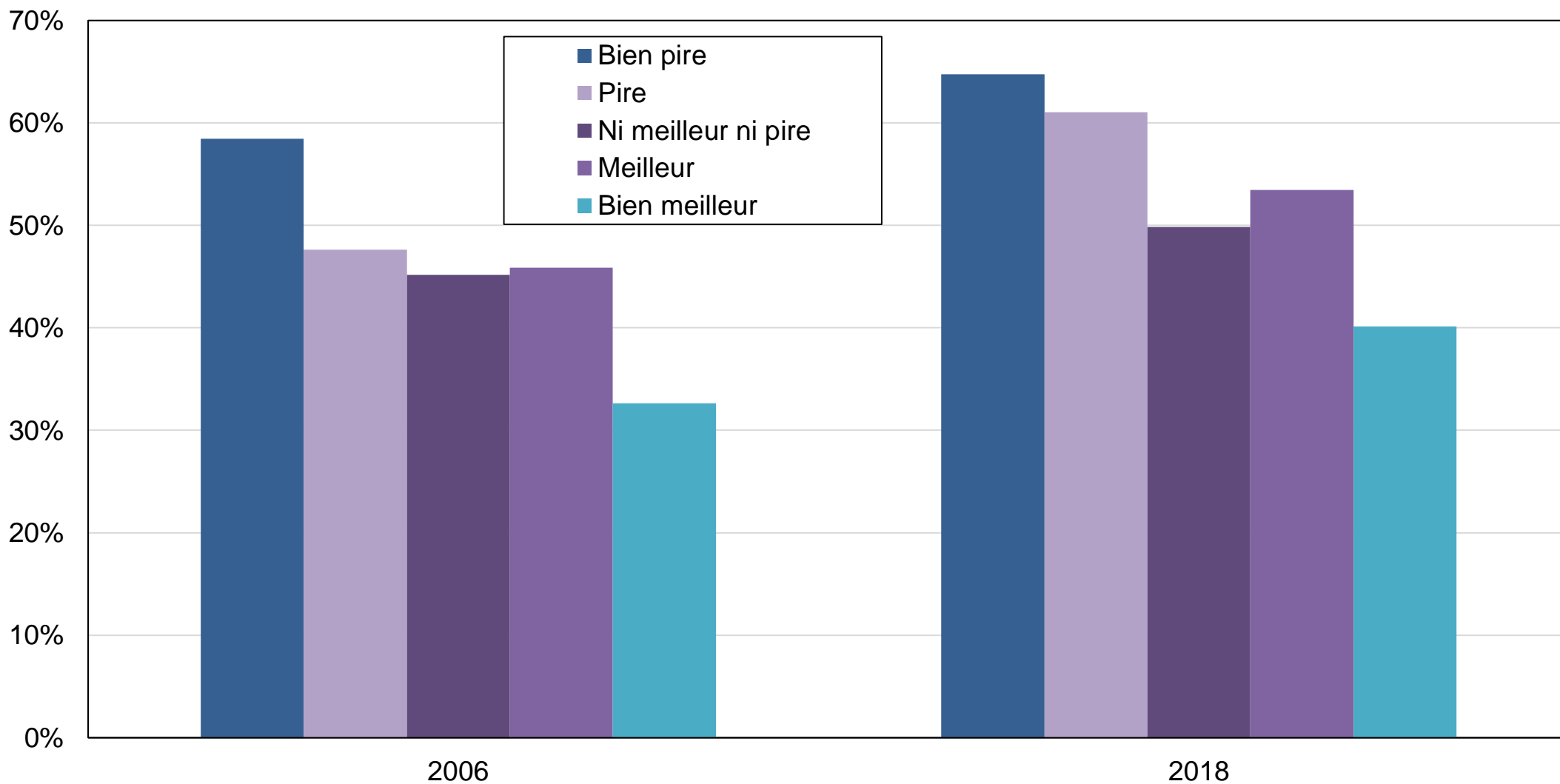

Source : calculs des auteurs à partir des enquêtes ESS.

# Graphique A9f - Vote de gauche par attitude à l'égard de l'immigration en Pologne

## Les immigrants font de ce pays un meilleur ou pire endroit où vivre

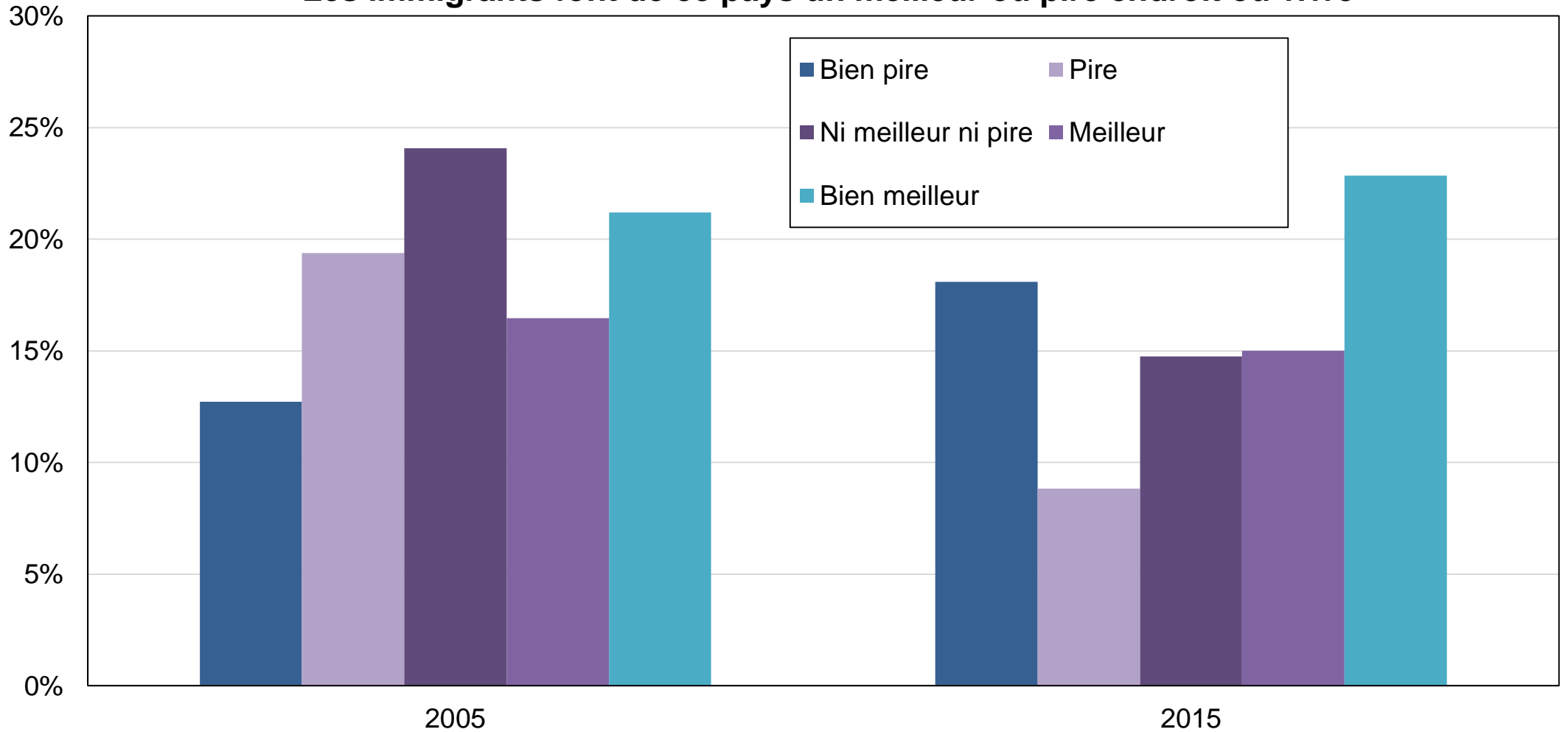

Source : calculs des auteurs à partir des enquêtes ESS.

**Graphique A9g - Vote pour Droit et justice par attitude à l'égard de l'immigration en Pologne**  
**Les immigrants font de ce pays un meilleur ou pire endroit où vivre**

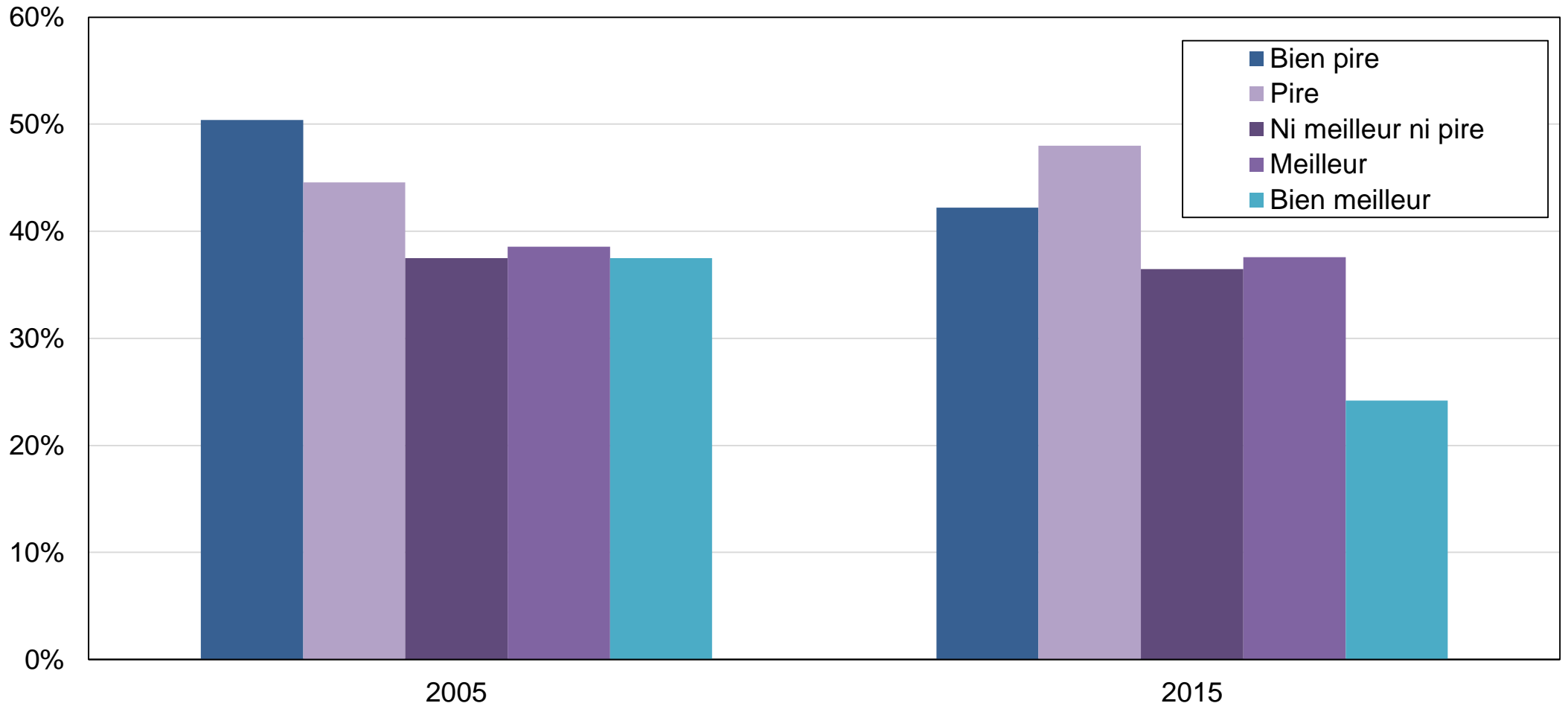

Source : calculs des auteurs à partir des enquêtes ESS.

## Graphique A9h - Vote pour Plateform civique par attitude à l'égard de l'immigration en Pologne

Les immigrants font de ce pays un meilleur ou pire endroit où vivre

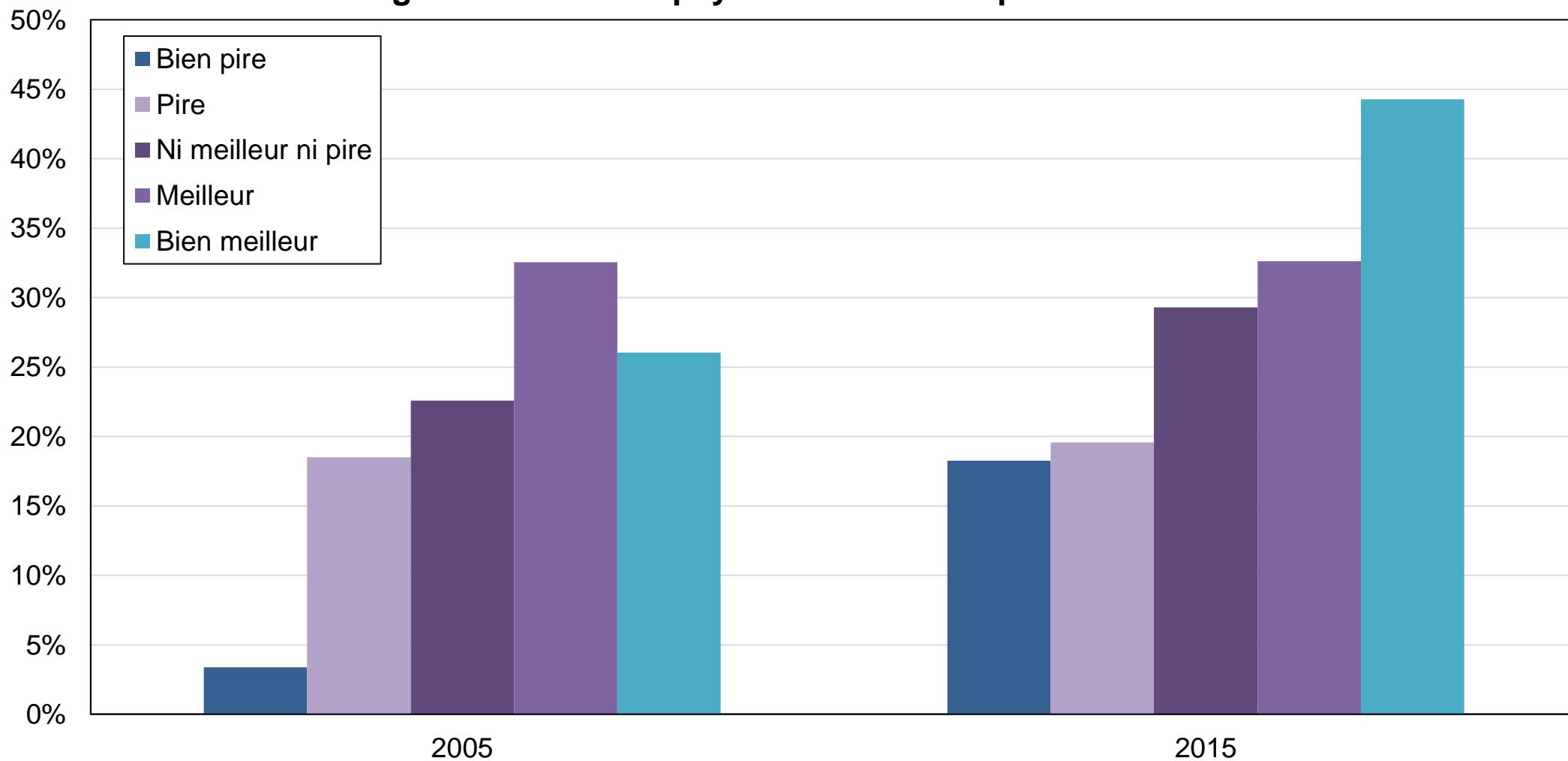

Source : calculs des auteurs à partir des enquêtes ESS.

## Graphique A10a - Attitudes vis-à-vis de la redistribution et de l'UE en République tchèque

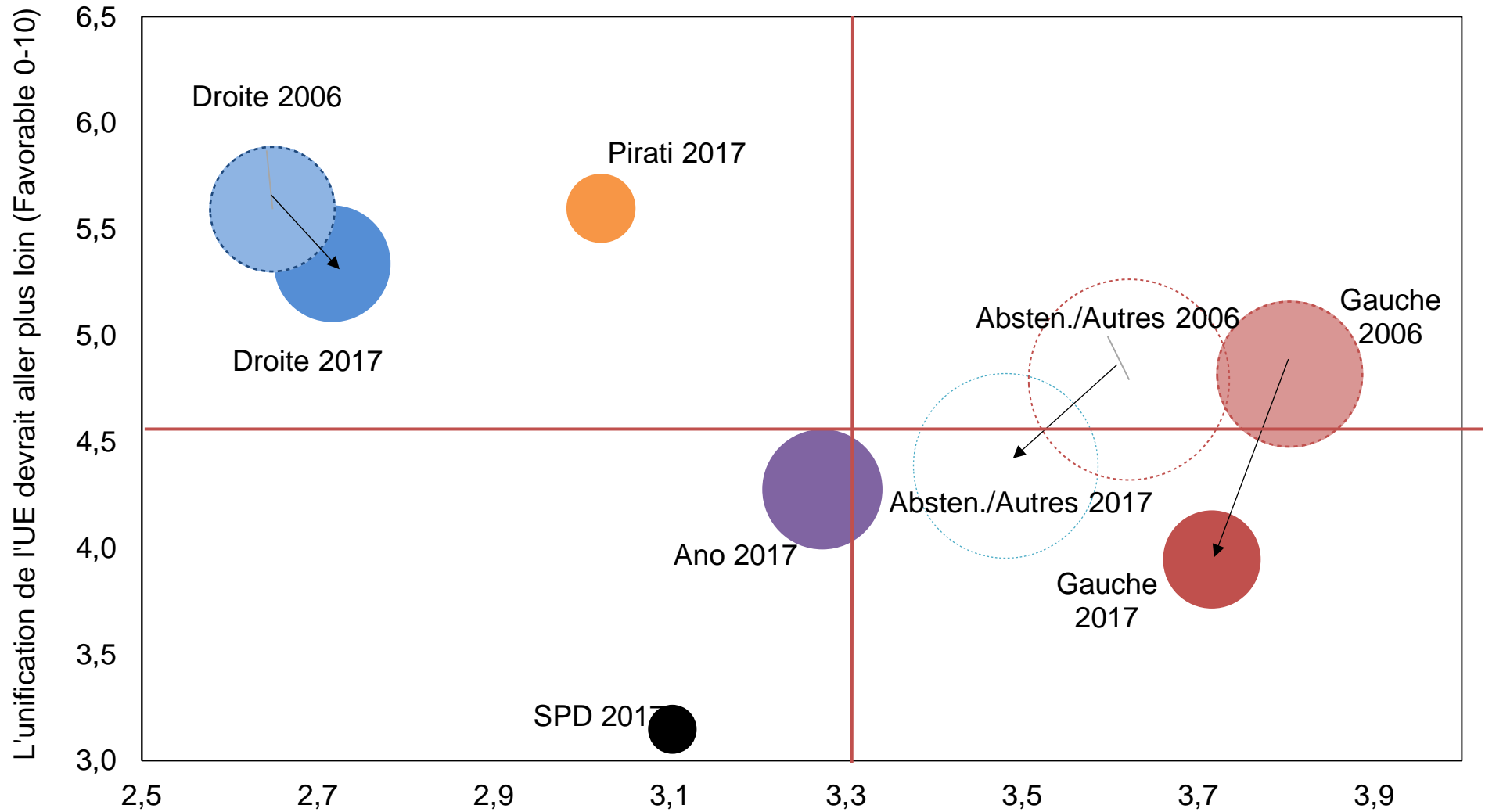

Source : ESS.

Le gouvernement devrait réduire les écarts de revenu (Favorable 1-5)

## Graphique A10b - Attitudes vis-à-vis de la redistribution et de l'UE en Hongrie

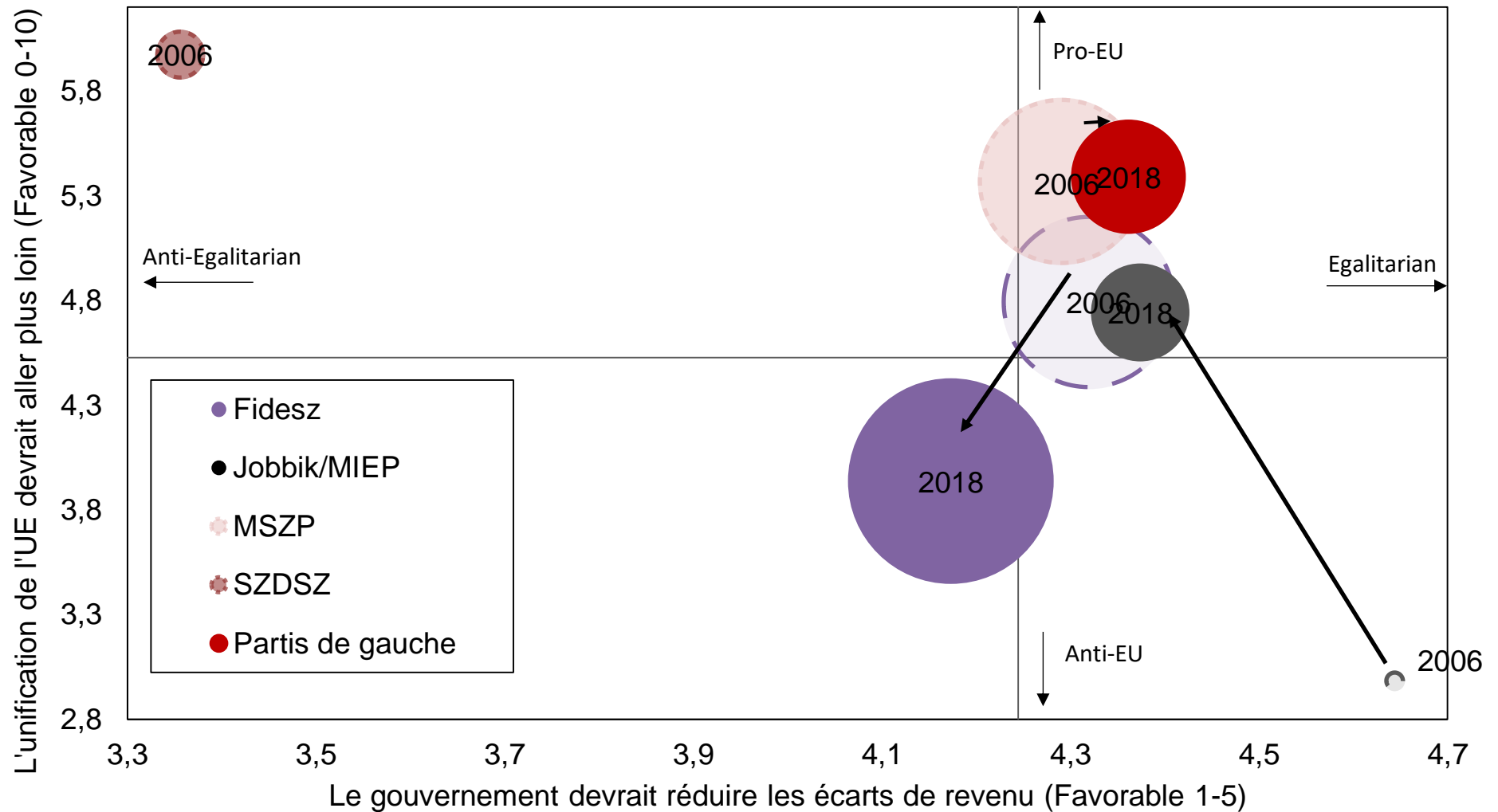

Source : ESS. Note : les partis de gauche incluent MPP, LMP, DK, Együtt, Momentum et Párbeszéd.

**Graphique A10c - Attitudes vis-à-vis de la redistribution et de l'UE en Pologne**

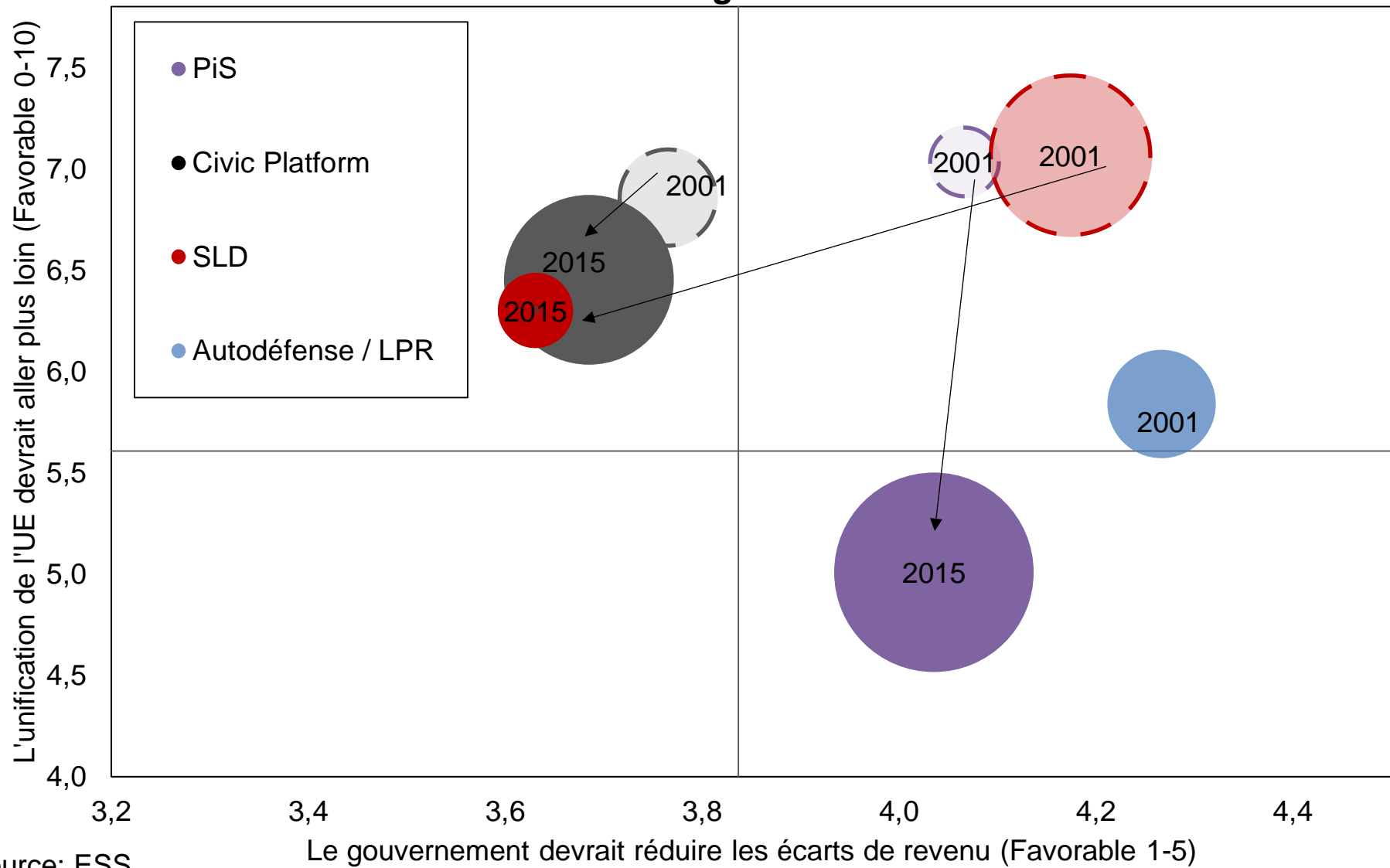

Source: ESS.