

Chapitre 4. "Transformation des systèmes de partis, clivages socioéconomiques et nationalisme au Danemark, en Finlande, en Islande, en Norvège et en Suède, 1956-2017"

Clara MARTÍNEZ-TOLEDANO et Alice SODANO

Annexe D - Finlande

Graphiques et tableaux principaux

Graphique D1	Résultats d'élections en Finlande, 1945-2019
Graphique D2	Vers un système d'élites multiples en Finlande
Graphique D3	Vote de gauche par catégorie socioprofessionnelle en Finlande
Tableau D1	Structures des clivages politiques en Finlande, 2011-2015

Annexe - Résultats d'élections et composition de l'électorat

Graphique DA1	Résultats d'élections en Finlande par groupe, 1945-2019
Graphique DA2	Composition de l'électorat par niveau de diplôme en Finlande
Graphique DA3	Composition de l'électorat par région en Finlande

Annexe - Structure du vote social-démocrate / vert / divers gauche

Graphique DB1	Vote de gauche par niveau de diplôme en Finlande
Graphique DB2	Vote de gauche par groupe d'éducation en Finlande
Graphique DB3	Vote de gauche par décile de revenu en Finlande (barres)
Graphique DB4	Vote de gauche par décile de revenu en Finlande (lignes)
Graphique DB5	Vote de gauche par groupe de revenu en Finlande
Graphique DB6	Vote de gauche par appartenance syndicale en Finlande
Graphique DB7	Vote de gauche par localisation rurale/urbaine en Finlande
Graphique DB8	Vote de gauche par région en Finlande
Graphique DB9	Vote de gauche par genre en Finlande
Graphique DB10	Vote de gauche par classe sociale subjective en Finlande
Graphique DB11	Vote de gauche par statut marital en Finlande
Graphique DB12	Vote de gauche par statut de propriété du logement en Finlande
Graphique DB13	Vote de gauche par tranche d'âge en Finlande
Graphique DB14	Vote de gauche par situation d'emploi en Finlande
Graphique DB15	Vote de gauche parmi les électeurs les plus diplômés et les plus aisés en Finlande, après contrôles
Graphique DB16	Vote de gauche parmi les diplômés du supérieur en Finlande
Graphique DB17	Vote de gauche parmi les électeurs les plus diplômés en Finlande
Graphique DB18	Vote de gauche parmi les électeurs diplômés du primaire en Finlande
Graphique DB19	Vote de gauche parmi les électeurs les plus aisés en Finlande
Graphique DB20	Vote de gauche parmi les femmes en Finlande

Graphique DB21	Vote de gauche parmi les électeurs syndiqués en Finlande
Graphique DB22	Vote de gauche parmi les électeurs les plus jeunes en Finlande
Graphique DB23	Vote de gauche parmi les salariés du secteur public en Finlande
Graphique DB24	Vote de gauche parmi les diplômés du supérieur : le rôle de la classe sociale en Finlande

Annexe - Structure du vote pour des partis spécifiques

Graphique DC1	Vote social-démocrate par niveau de diplôme en Finlande
Graphique DC2	Vote social-démocrate par groupe de revenu en Finlande
Graphique DC3	Vote social-démocrate par genre en Finlande
Graphique DC4	Vote social-démocrate par tranche d'âge en Finlande
Graphique DC5	Vote Ligue démocratique du peuple / Alliance de gauche par niveau de diplôme en Finlande
Graphique DC6	Vote Ligue démocratique du peuple / Alliance de gauche par groupe de revenu en Finlande
Graphique DC7	Vote Ligue démocratique du peuple / Alliance de gauche par genre en Finlande
Graphique DC8	Vote Ligue démocratique du peuple / Alliance de gauche par tranche d'âge en Finlande
Graphique DC9	Vote pour le Parti de la coalition nationale par niveau de diplôme en Finlande
Graphique DC10	Vote pour le Parti de la coalition nationale par groupe de revenu en Finlande
Graphique DC11	Vote pour le Parti de la coalition nationale par genre en Finlande
Graphique DC12	Vote pour le Parti de la coalition nationale par tranche d'âge en Finlande
Graphique DC13	Vote pour les Vrais Finlandais par niveau de diplôme en Finlande
Graphique DC14	Vote pour les Vrais Finlandais par groupe de revenu en Finlande
Graphique DC15	Vote pour les Vrais Finlandais par genre en Finlande
Graphique DC16	Vote pour les Vrais Finlandais par tranche d'âge en Finlande
Graphique DC17	Vote pour le Parti du centre par niveau de diplôme en Finlande
Graphique DC18	Vote pour le Parti du centre par groupe de revenu en Finlande
Graphique DC19	Vote pour le Parti du centre par genre en Finlande
Graphique DC20	Vote pour le Parti du centre par tranche d'âge en Finlande
Graphique DC21	Vote pour la Ligue verte par niveau de diplôme en Finlande
Graphique DC22	Vote pour la Ligue verte par groupe de revenu en Finlande
Graphique DC23	Vote pour la Ligue verte par genre en Finlande
Graphique DC24	Vote pour la Ligue verte par tranche d'âge en Finlande
Graphique DC25	Décomposition du vote de gauche parmi les électeurs diplômés du primaire en Finlande
Graphique DC26	Décomposition du vote de gauche parmi les diplômés du supérieur en Finlande
Graphique DC27	Décomposition du vote de droite parmi les électeurs diplômés du primaire en Finlande
Graphique DC28	Décomposition du vote de droite parmi les diplômés du supérieur en Finlande
Graphique DC29	Décomposition du vote de gauche parmi les femmes en Finlande

Graphique DC30 Décomposition du vote de droite parmi les femmes en Finlande

Tableaux supplémentaires

Tableau DC1 Sources de données

Tableau DC2 Statistiques descriptives complètes par décennie

Graphique D1 - Résultats d'élections en Finlande, 1945-2019

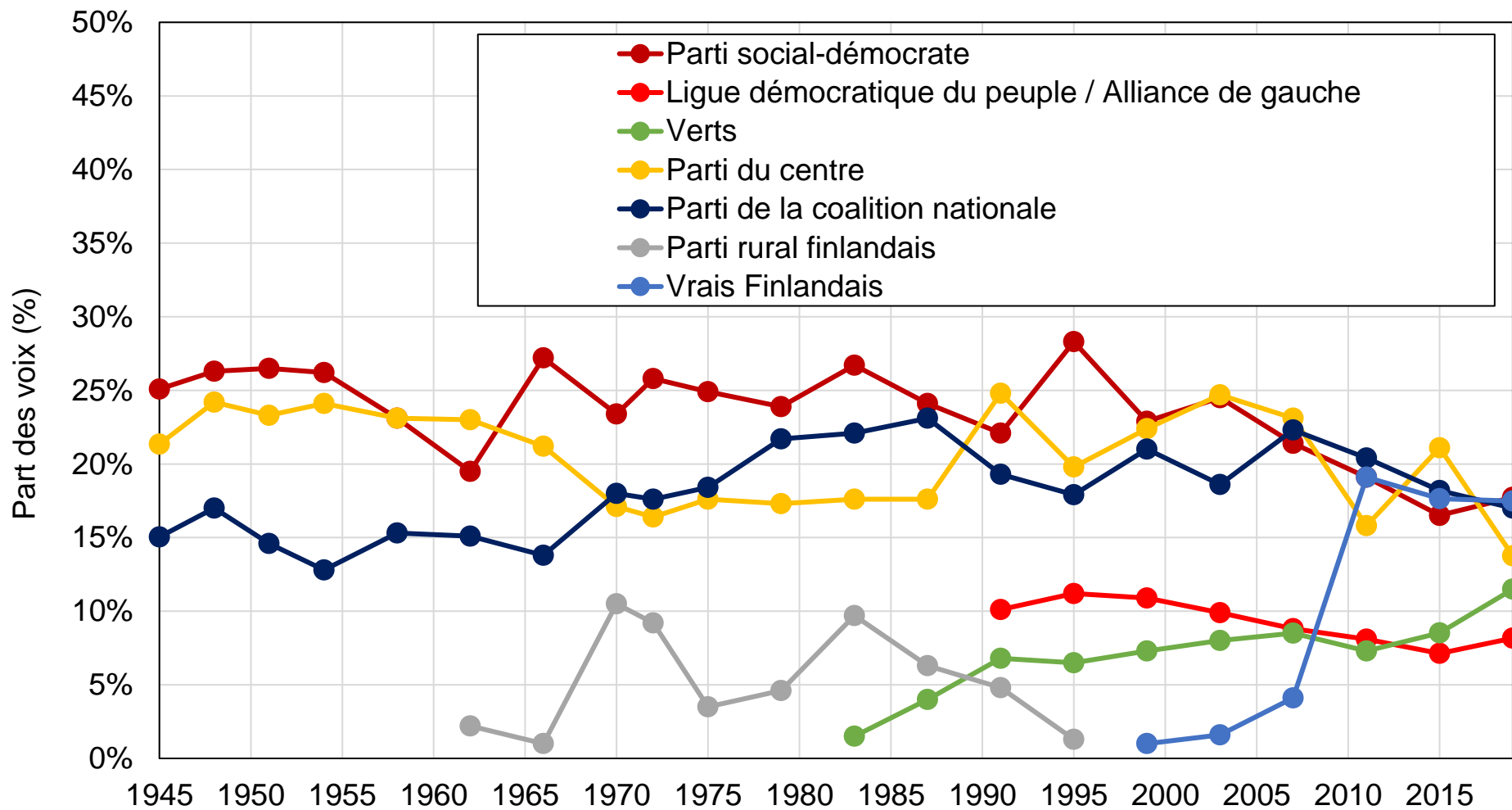

Source: calculs des auteurs à partir des résultats d'élections officiels.

Note: le graphique montre la part des voix obtenue par un ensemble de partis ou de groupes de partis finlandais aux élections générales entre 1945 et 2019.

Graphique D2 - Vers un système d'élites multiples en Finlande

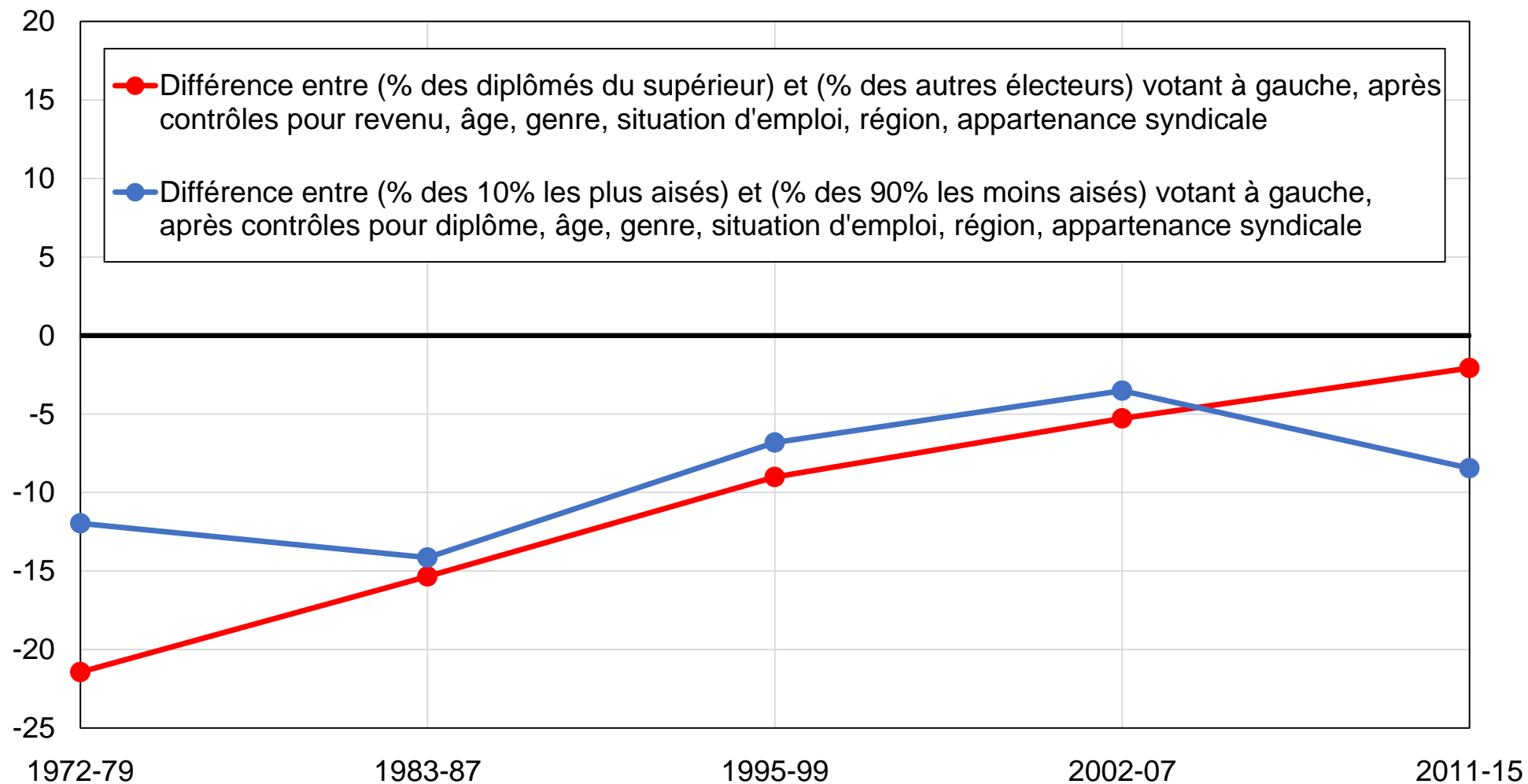

Source: calculs des auteurs à partir d'enquêtes finlandaises.

Note: le graphique montre l'évolution du soutien relatif aux partis de gauche parmi les électeurs les plus aisés et les électeurs les plus diplômés, après contrôles.

Graphique D3 - Vote de gauche par catégorie socioprofessionnelle en Finlande

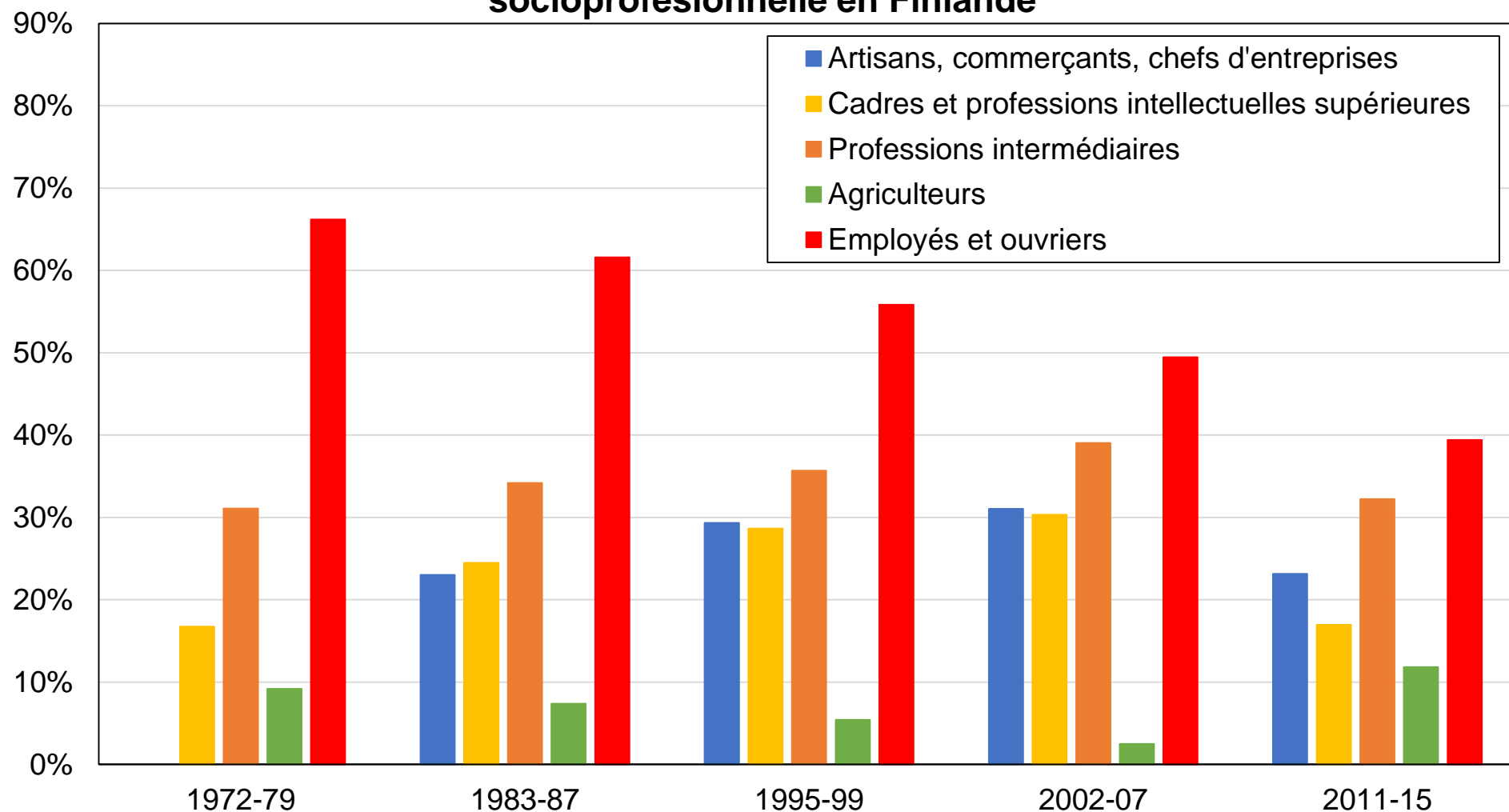

Source: calculs des auteurs à partir d'enquêtes finlandaises.

Note: le graphique montre la part des voix obtenue par les partis de gauche par catégorie socioprofessionnelle. La catégorie "artisans, commerçants, chefs d'entreprises" n'est pas disponible pour la période 1972-1978.

Tableau D1 - Structures des clivages politiques en Finlande, 2011-2015

	Part des voix (%)					
	Parti social-démocrate	Alliance de gauche	Ligue verte	Parti du centre	Vrais Finlandais	Parti de la coalition nationale
Diplôme						
Primaire	28%	5%	3%	19%	24%	10%
Secondaire	21%	8%	5%	20%	22%	14%
Supérieur	10%	8%	13%	17%	10%	31%
Revenu						
50 % du bas	20%	9%	8%	21%	20%	12%
40 % du milieu	17%	7%	8%	17%	18%	23%
10 % du haut	11%	6%	9%	16%	15%	32%
Âge						
20-39	12%	15%	17%	17%	9%	4%
40-59	17%	7%	15%	20%	8%	4%
60+	23%	3%	23%	20%	6%	6%
Genre						
Femmes	17%	9%	10%	18%	16%	18%
Hommes	18%	7%	6%	19%	21%	20%
Localisation						
Zones urbaines	18%	8%	9%	15%	17%	22%
Zones rurales	16%	6%	4%	28%	22%	13%

Source: calculs des auteurs à partir d'enquêtes finlandaises.

Notes: le tableau présente la part des voix moyenne obtenue par les principaux partis politiques finlandais sur la période 2011-2015 en fonction d'un ensemble de

Graphique DA1- Résultats d'élections par groupes en Finlande, 1945-2019

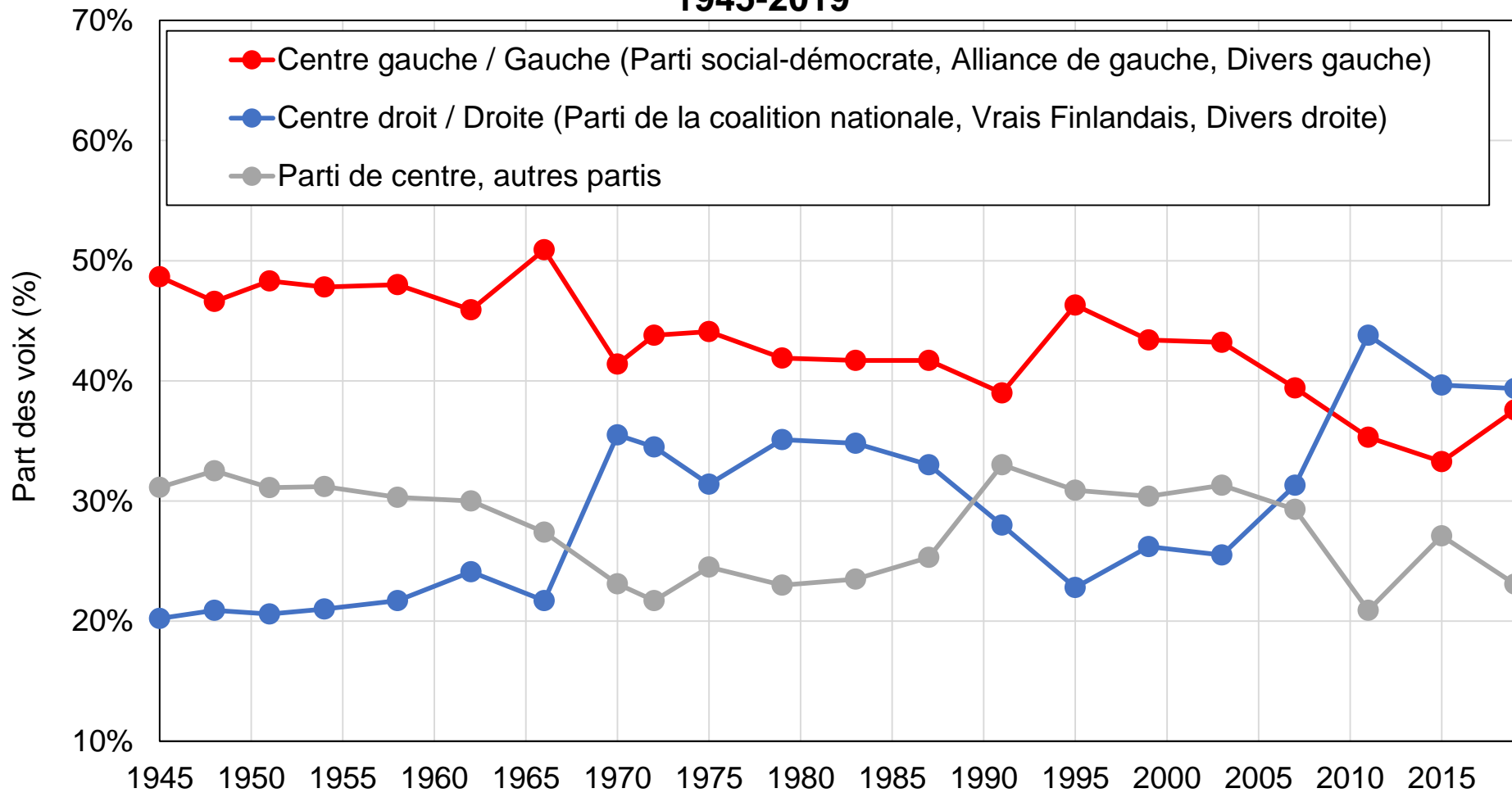

Source: calculs des auteurs à partir des résultats d'élections officiels.

Note: le graphique montre la part des voix obtenue par un ensemble de partis ou de groupes de partis finlandais aux élections générales entre 1945 et 2019.

Graphique DA2 - Composition de l'électorat par niveau de diplôme en Finlande

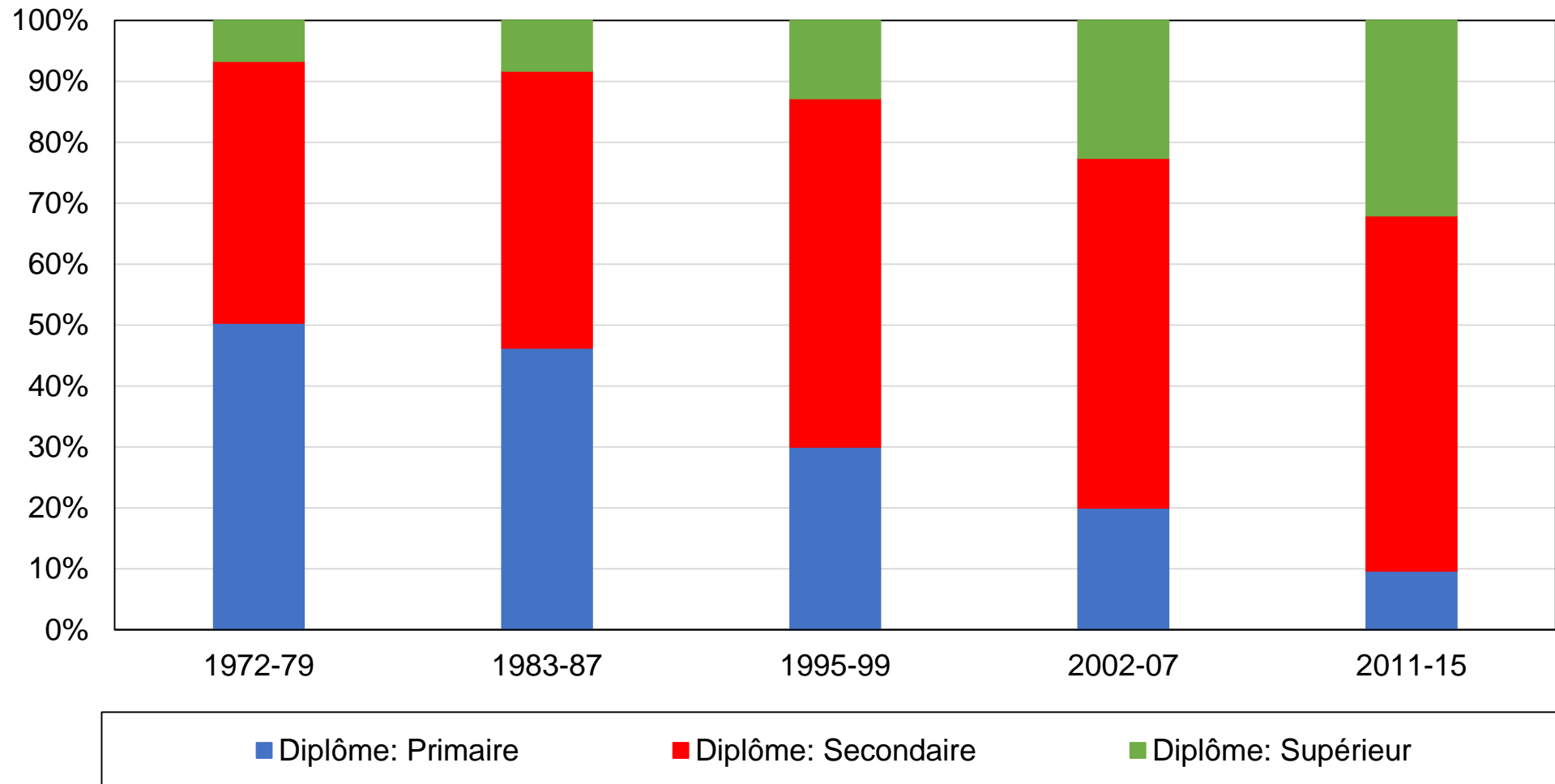

Source: calculs des auteurs à partir d'enquêtes finlandaises.

Note: le graphique montre la composition de l'électorat par niveau de diplôme en Finlande.

Graphique DA3 - Composition de l'électorat par région en Finlande

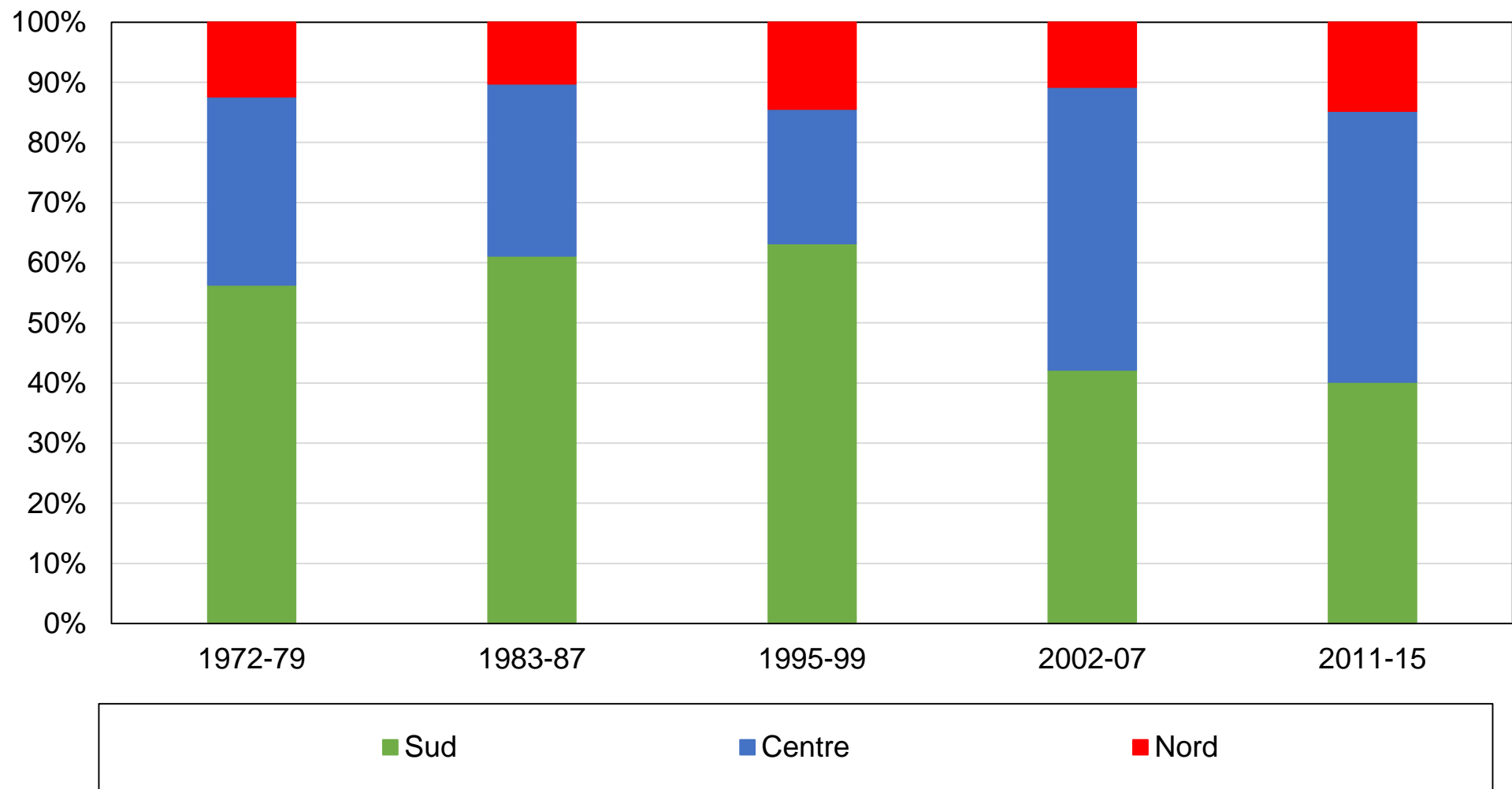

Source: calculs des auteurs à partir d'enquêtes finlandaises.

Note: le graphique montre la composition de l'électorat par région en Finlande.

Graphique DB1 - Vote de gauche par niveau de diplôme en Finlande

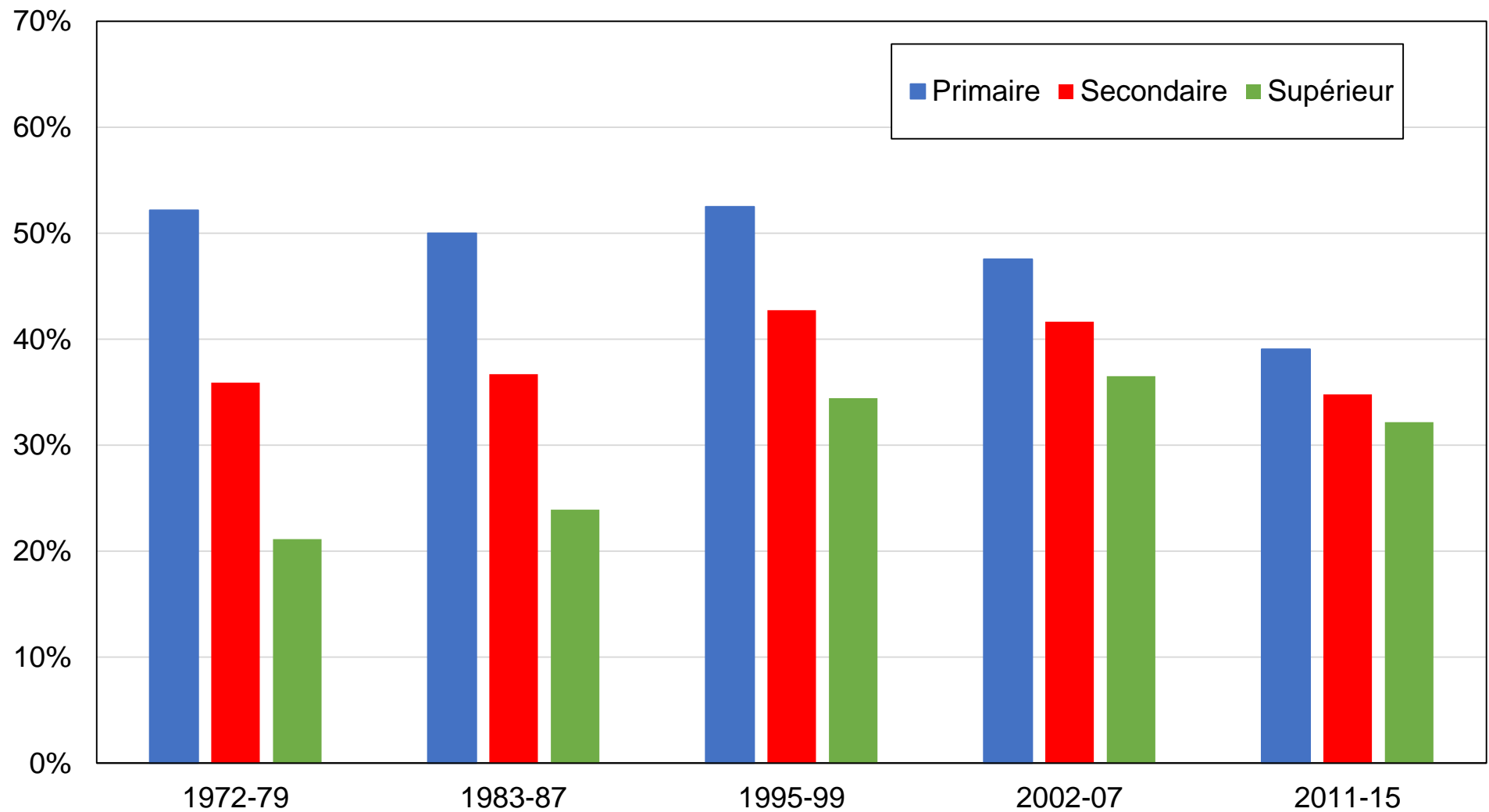

Source: calculs des auteurs à partir d'enquêtes finlandaises.

Note: le graphique montre la part des voix obtenue par les partis de gauche par niveau de diplôme.

Graphique DB2 - Vote de gauche par groupe d'éducation en Finlande

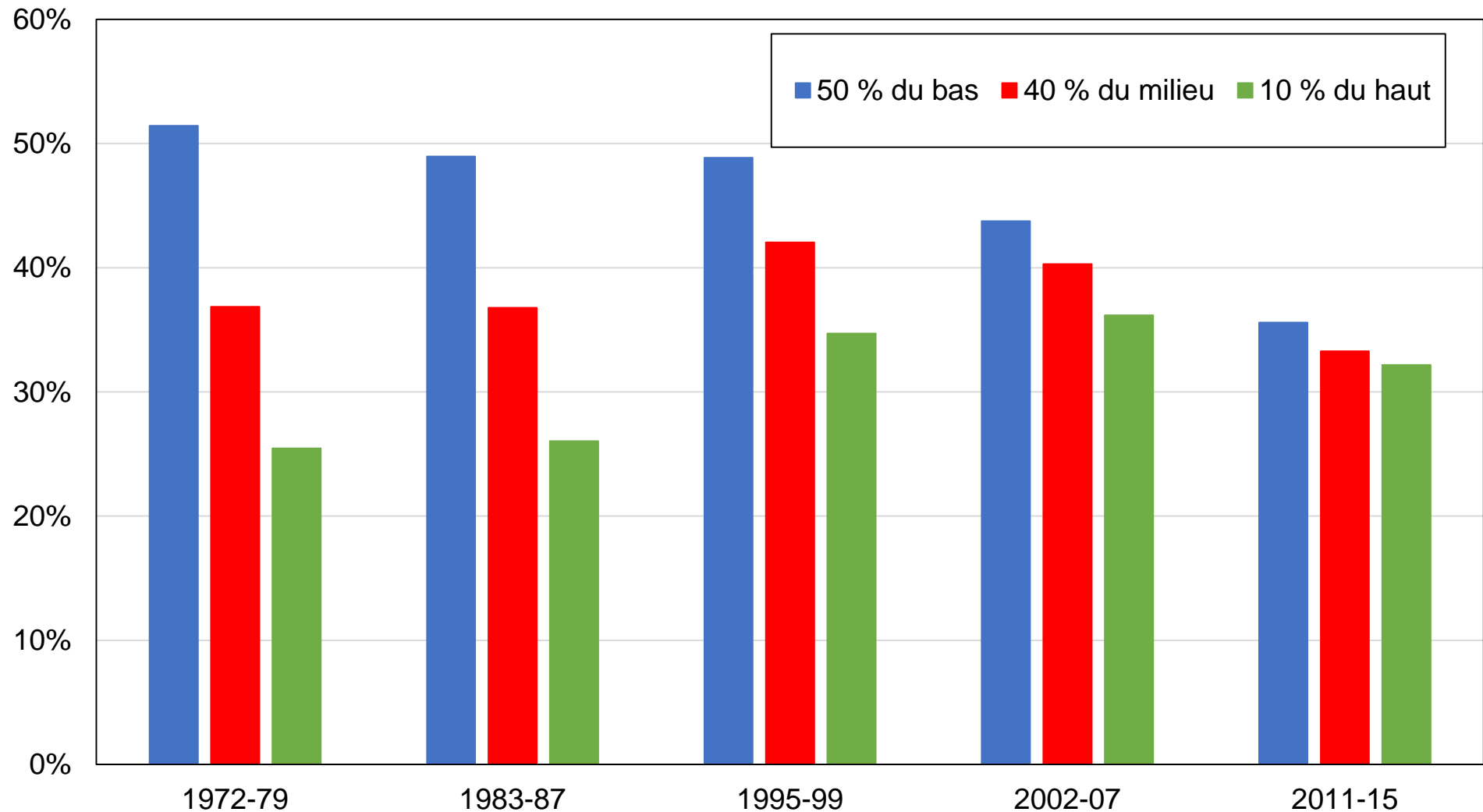

Source: calculs des auteurs à partir d'enquêtes finlandaises.

Note: le graphique montre la part des voix obtenue par les partis de gauche par groupe d'éducation.

Graphique DB3 - Vote de gauche par décile de revenu en Finlande (barres)

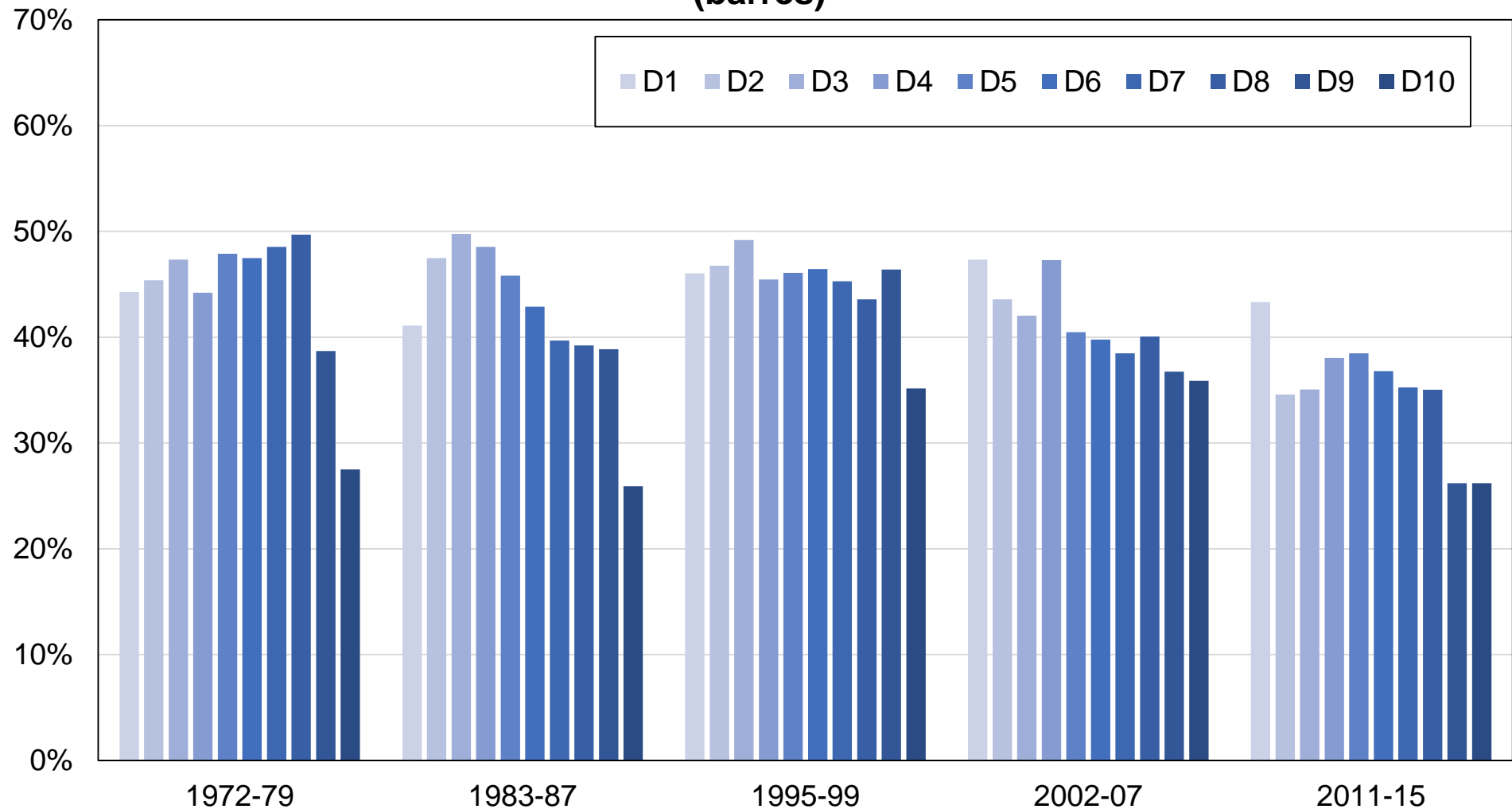

Source: calculs des auteurs à partir d'enquêtes finlandaises.

Note: le graphique montre la part des voix obtenue par les partis de gauche par décile de revenu.

Graphique DB4 - Vote de gauche par décile de revenu en Finlande (lignes)

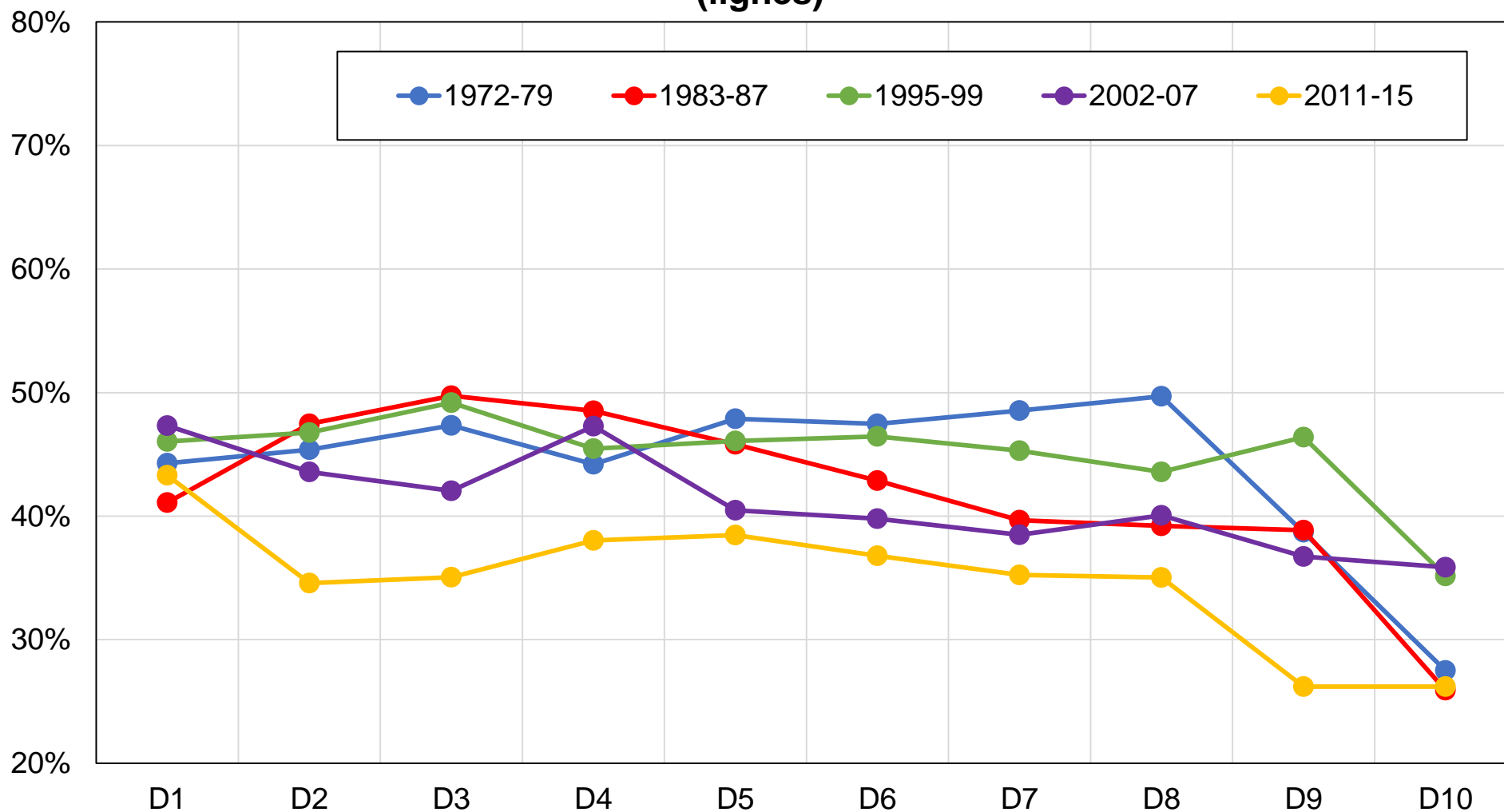

Source: calculs des auteurs à partir d'enquêtes finlandaises.

Note: le graphique montre la part des voix obtenue par les partis de gauche par décile de revenu.

Graphique DB5 - Vote de gauche par groupe de revenu en Finlande

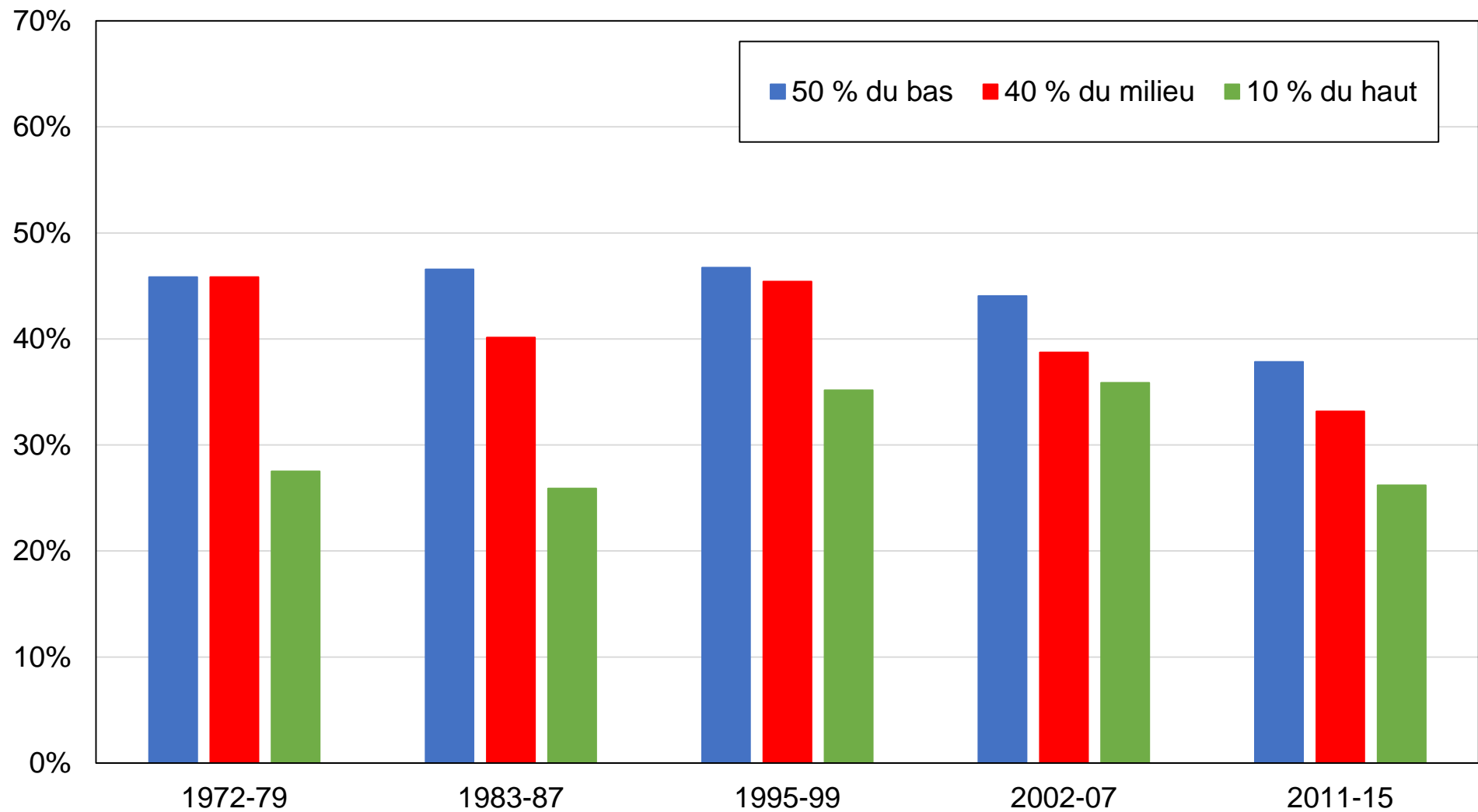

Source: calculs des auteurs à partir d'enquêtes finlandaises.

Note: le graphique montre la part des voix obtenue par les partis de gauche par groupe de revenu.

Graphique DB6 - Vote de gauche par appartenance syndicale

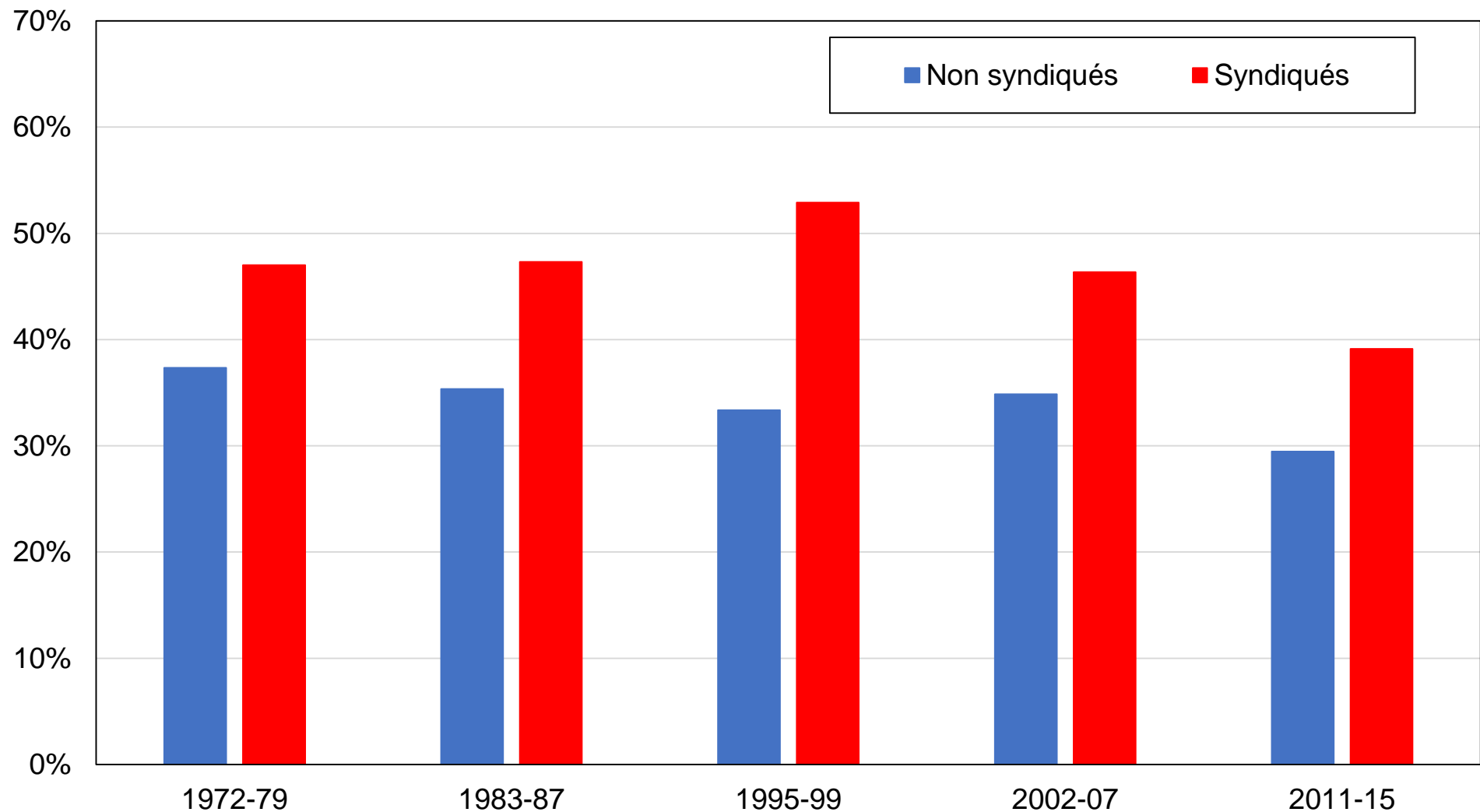

Source: calculs des auteurs à partir d'enquêtes finlandaises.

Note: le graphique montre la part des voix obtenue par les partis de gauche par appartenance syndicale.

Graphique DB7 - Vote de gauche par localisation rurale/urbaine en Finlande

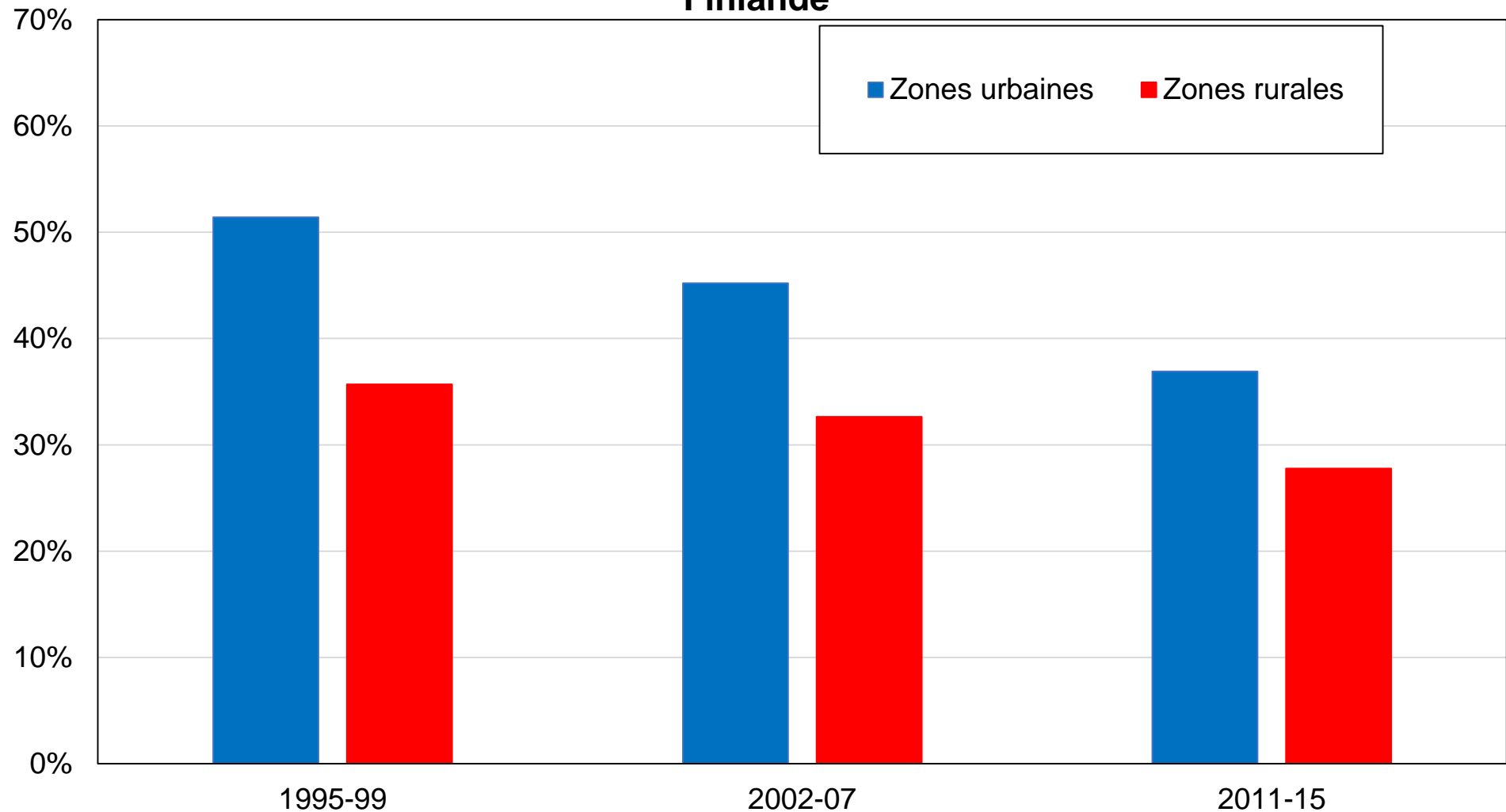

Source: calculs des auteurs à partir d'enquêtes finlandaises.

Note: le graphique montre la part des voix obtenue par les partis de gauche par localisation rurale/urbaine.

Graphique DB8 - Vote de gauche par région en Finlande

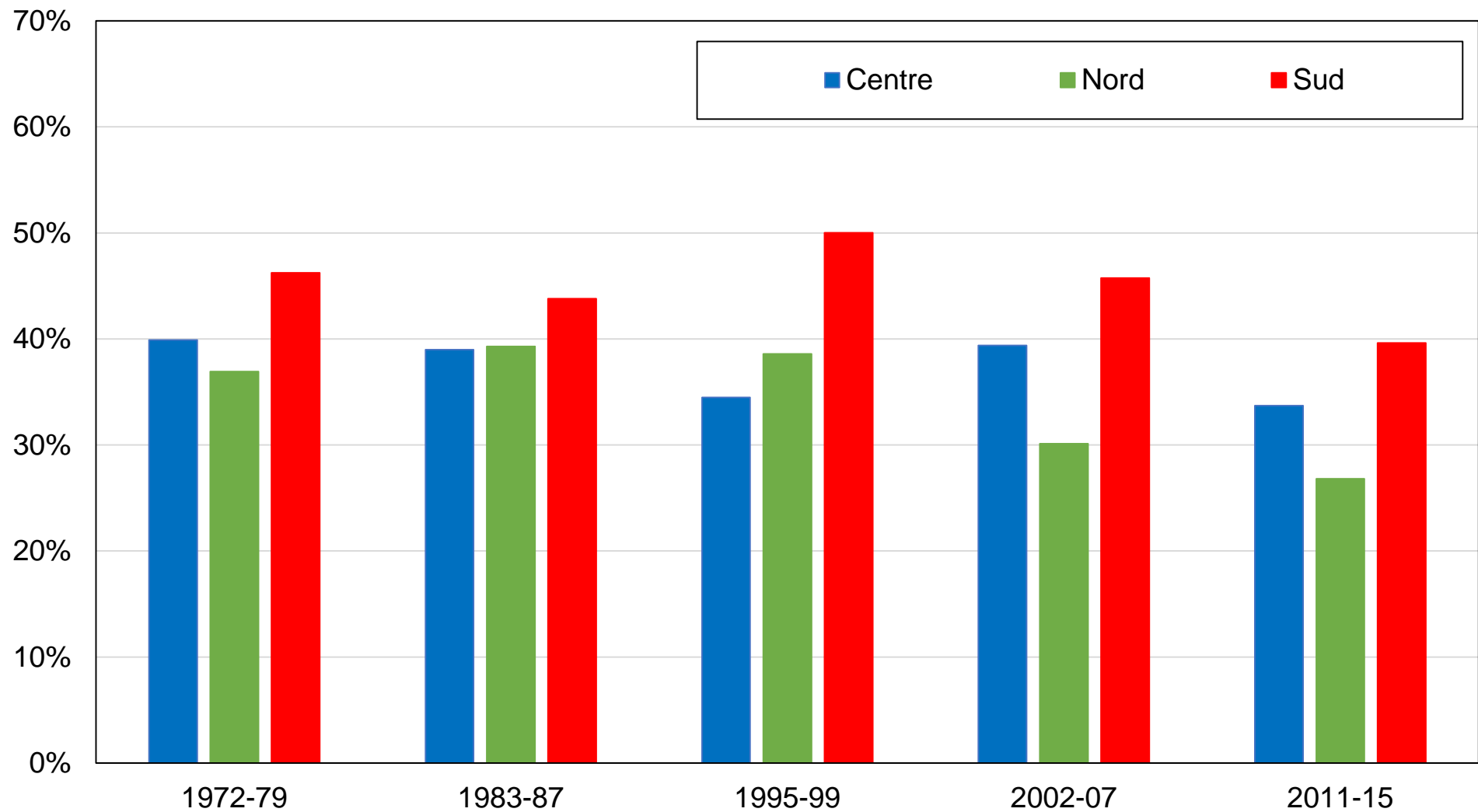

Source: calculs des auteurs à partir d'enquêtes finlandaises.

Note: le graphique montre la part des voix obtenue par les partis de gauche par région.

Graphique DB9 - Vote de gauche par genre en Finlande

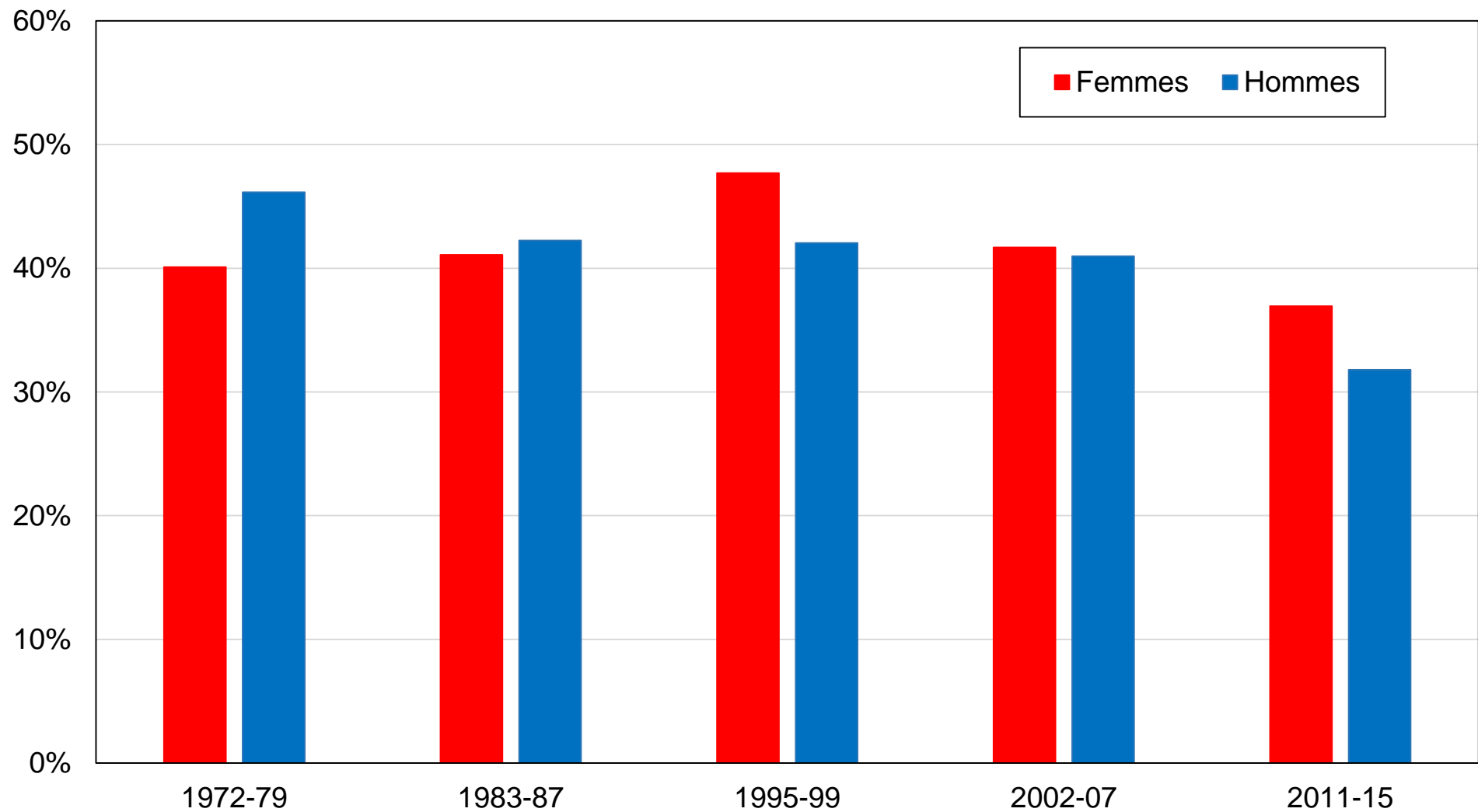

Source: calculs des auteurs à partir d'enquêtes finlandaises.

Note: le graphique montre la part des voix obtenue par les partis de gauche par genre.

Graphique DB10 - Vote de gauche par classe sociale subjective en Finlande

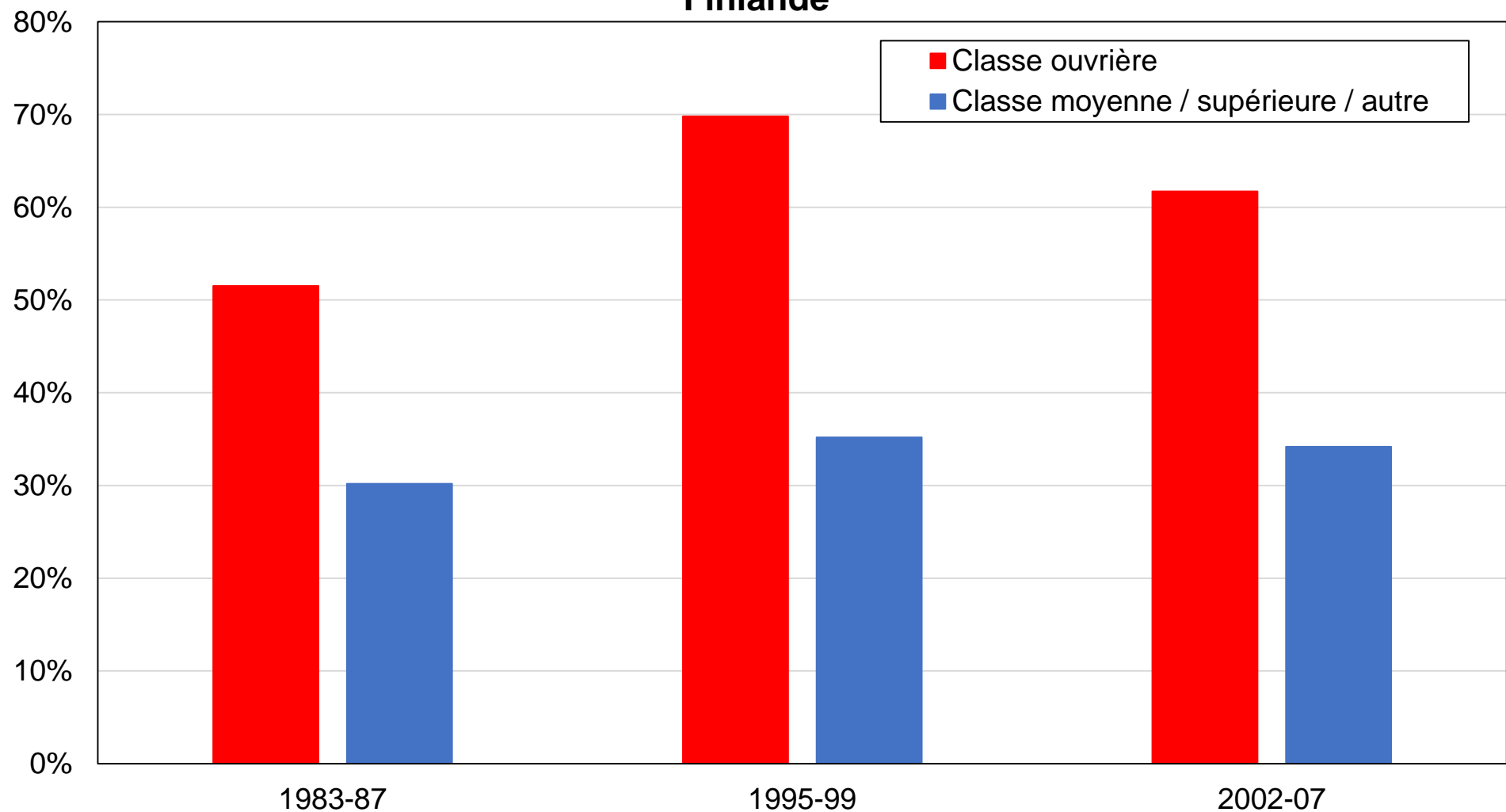

Source: calculs des auteurs à partir d'enquêtes finlandaises.

Note: le graphique montre la part des voix obtenue par les partis de gauche par classe sociale perçue.

Graphique DB11 - Vote de gauche par statut marital en Finlande

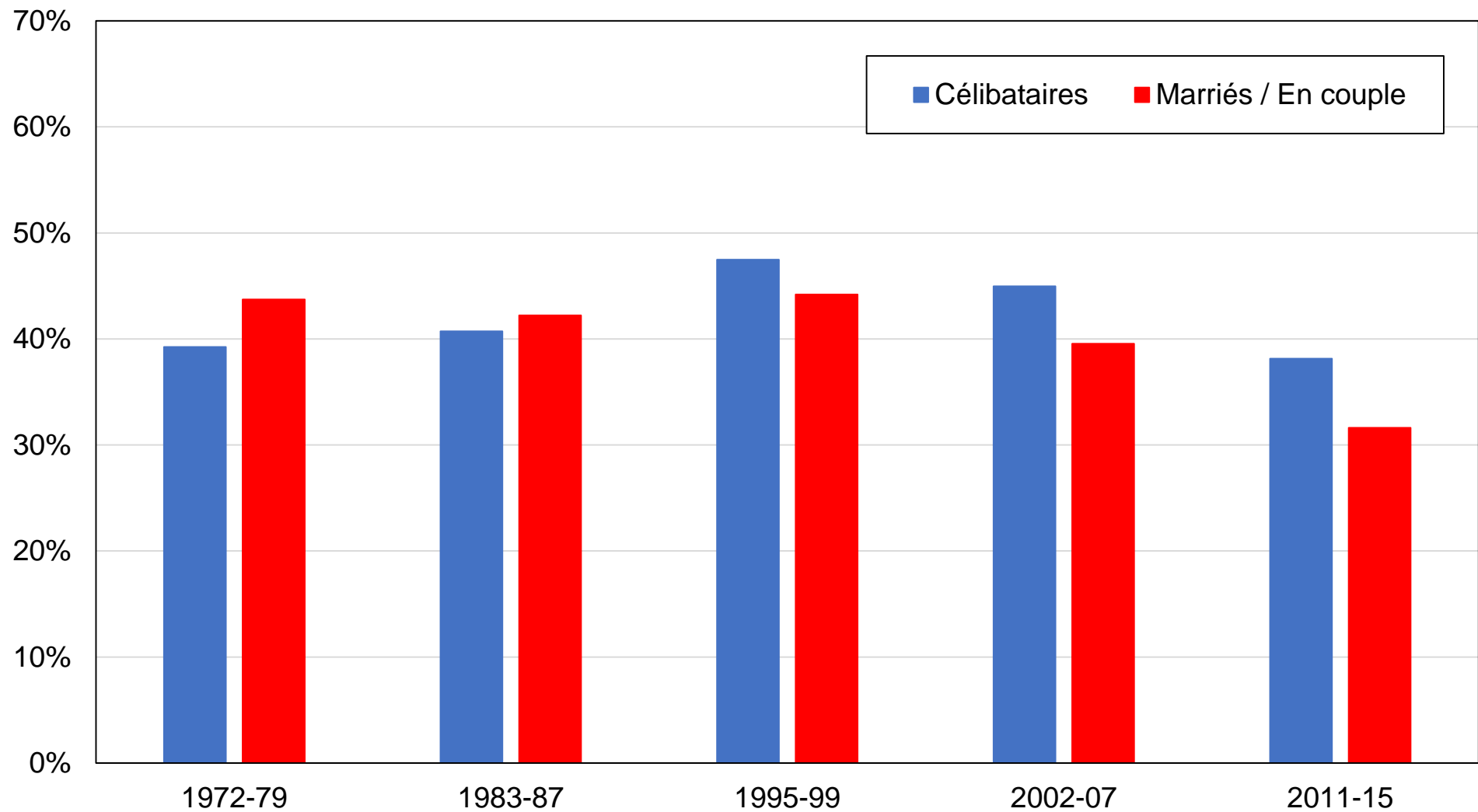

Source: calculs des auteurs à partir d'enquêtes finlandaises.

Note: le graphique montre la part des voix obtenue par les partis de gauche par statut marital.

Graphique DB12 - Vote de gauche par statut de propriété du logement en Finlande

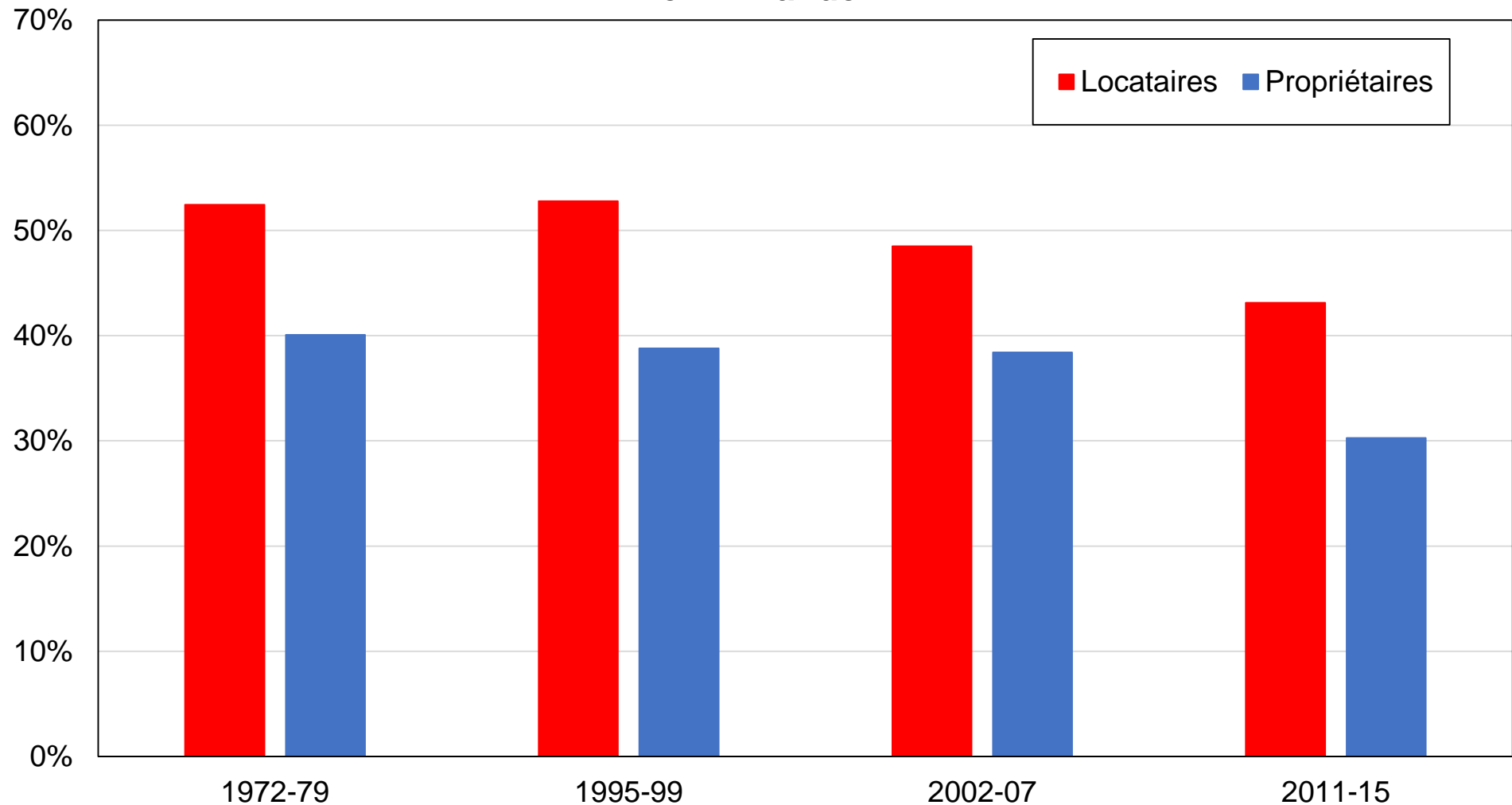

Source: calculs des auteurs à partir d'enquêtes finlandaises.

Note: le graphique montre la part des voix obtenue par les partis de gauche par statut de propriété du logement.

Graphique DB13 - Vote de gauche par tranche d'âge en Finlande

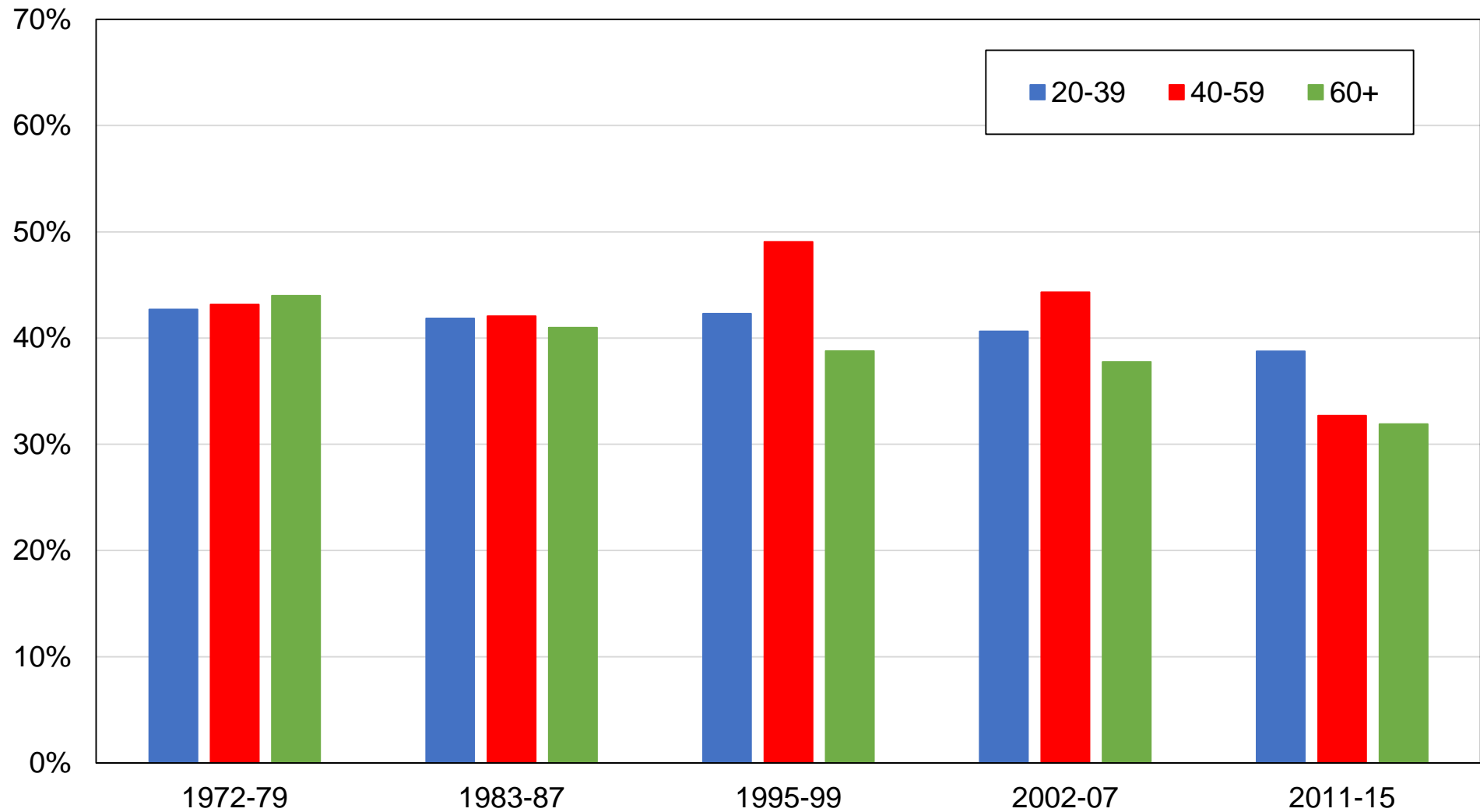

Source: calculs des auteurs à partir d'enquêtes finlandaises.

Note: le graphique montre la part des voix obtenue par les partis de gauche par tranche d'âge.

Graphique DB14 - Vote de gauche par situation d'emploi en Finlande

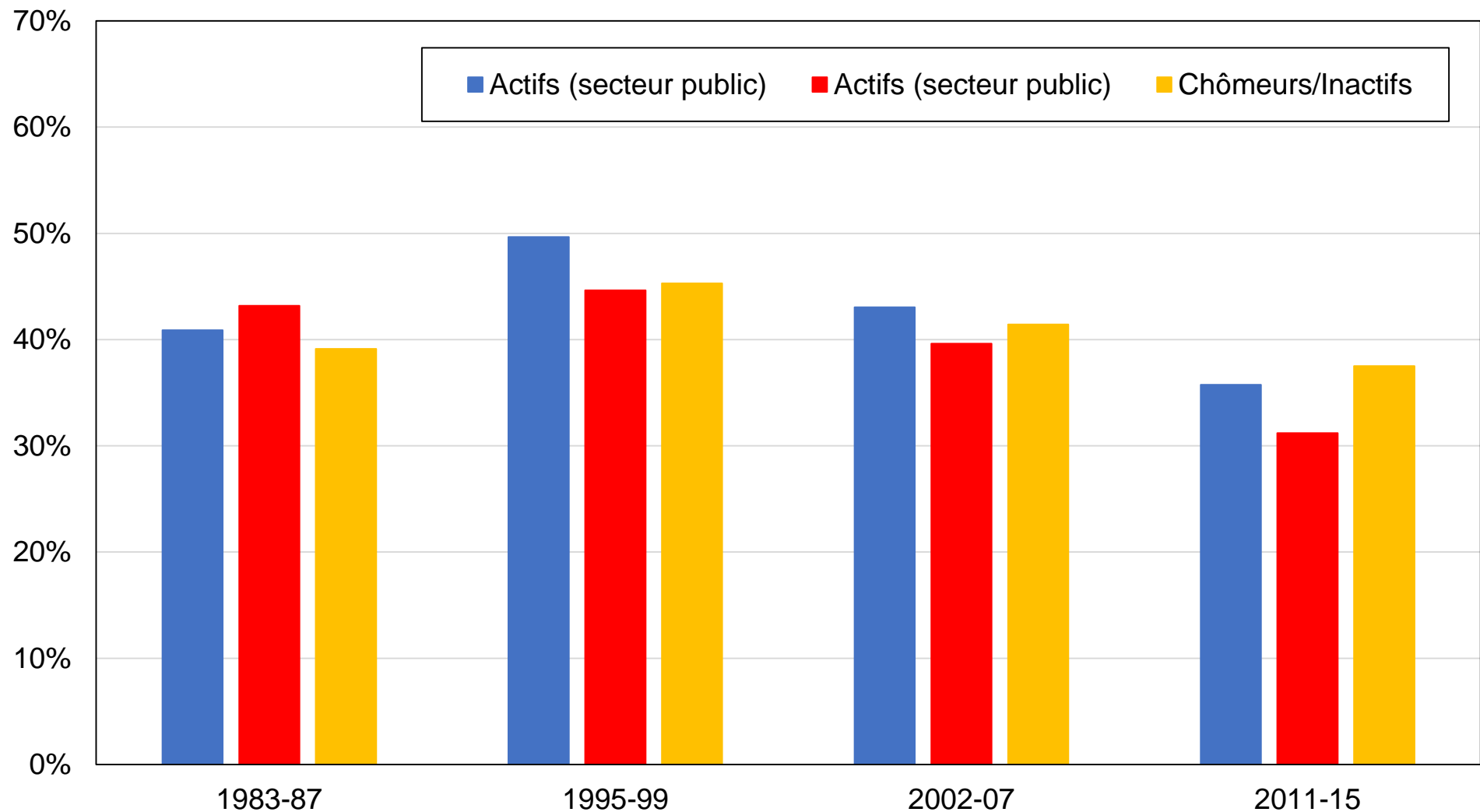

Source: calculs des auteurs à partir d'enquêtes finlandaises.

Note: le graphique montre la part des voix obtenue par les partis de gauche par situation d'emploi.

Graphique DB15 - Vote de gauche parmi les électeurs les plus diplômés et les plus aisés en Finlande, après contrôles

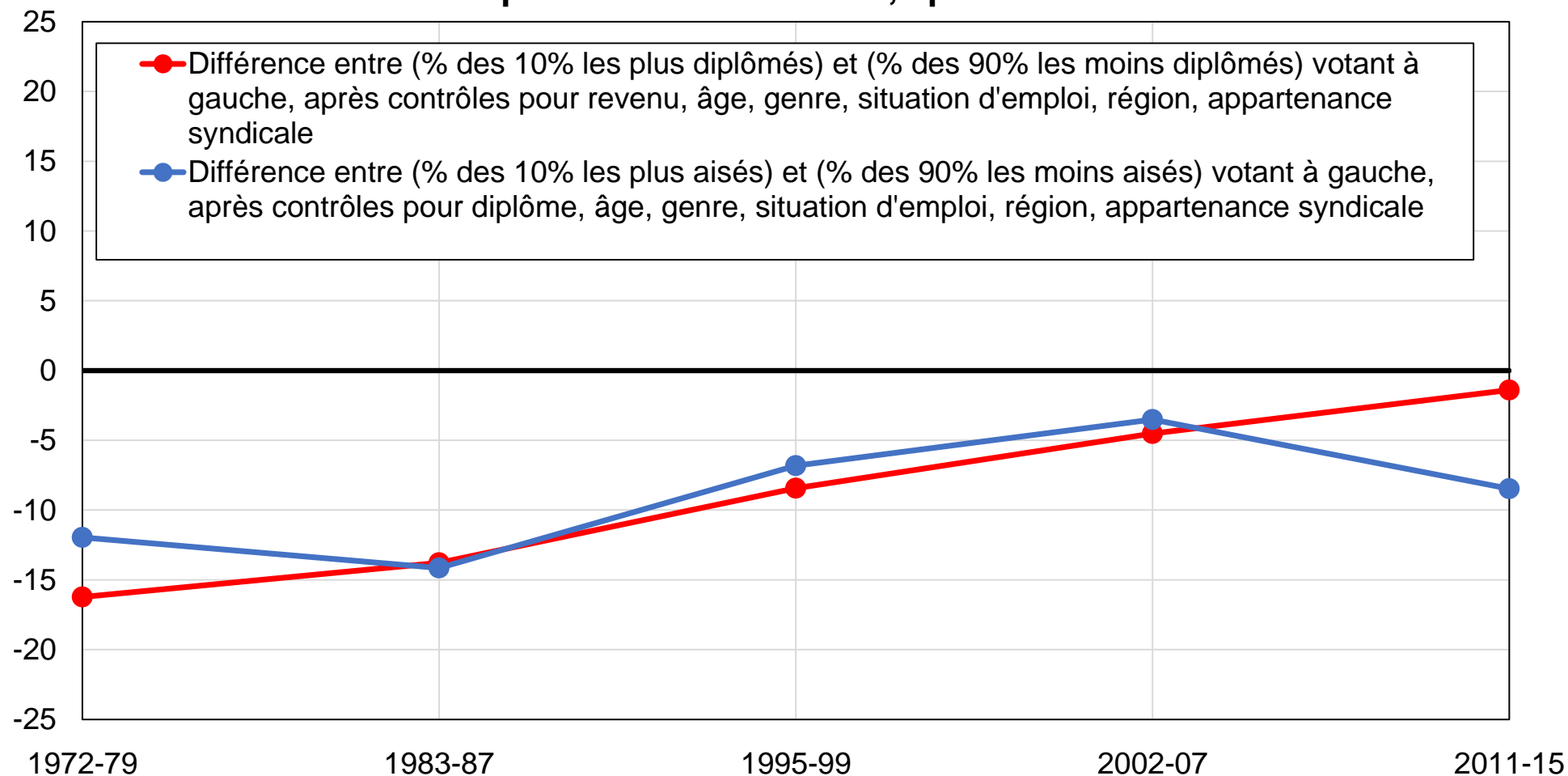

Source: calculs des auteurs à partir d'enquêtes finlandaises.

Note: le graphique montre l'évolution du soutien relatif aux partis de gauche parmi les électeurs les plus aisés et les électeurs les plus diplômés, après contrôles.

Graphique DB16 - Vote de gauche parmi les diplômés du supérieur en Finlande

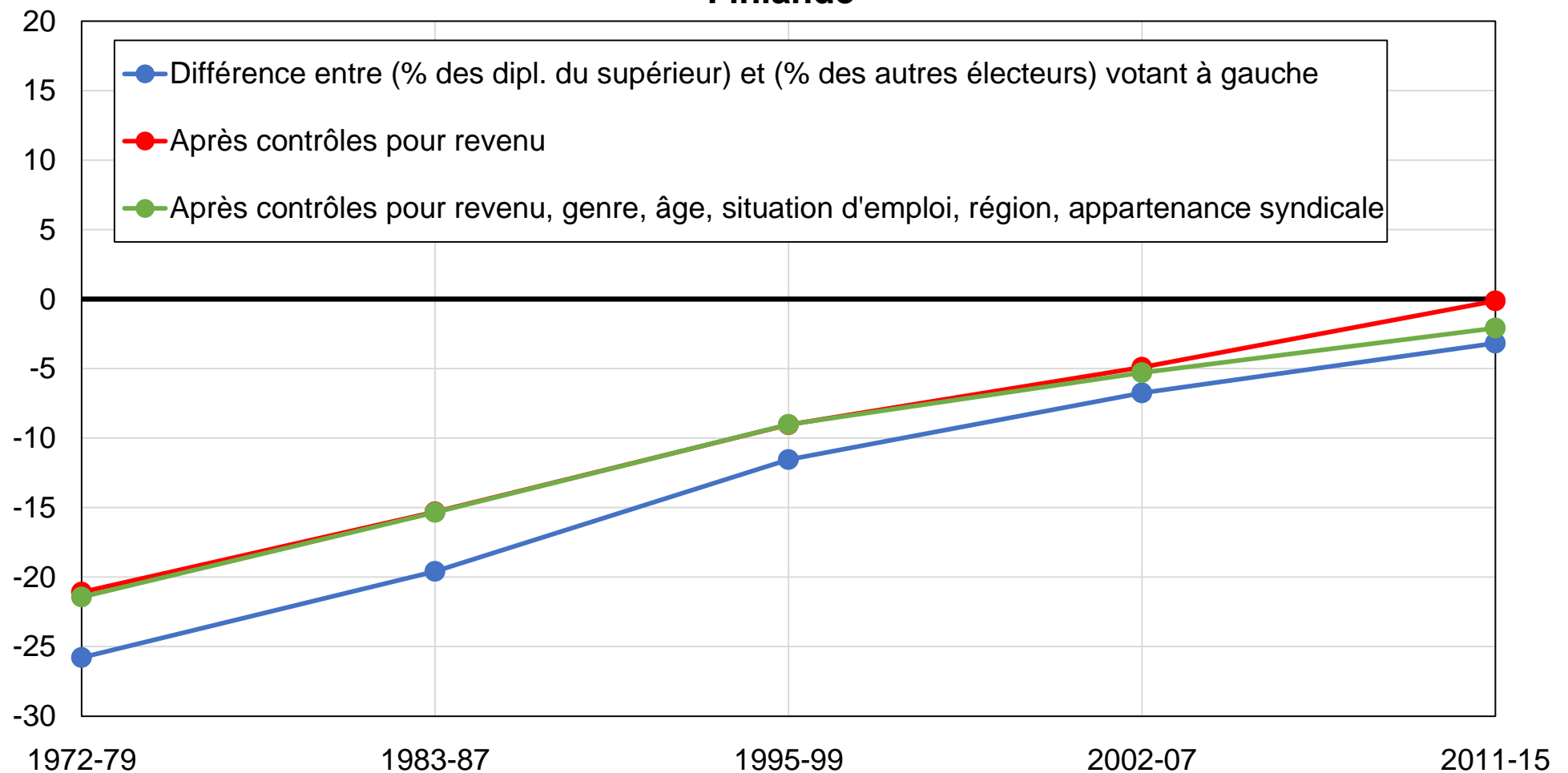

Source: calculs des auteurs à partir d'enquêtes finlandaises.

Note: le graphique montre la différence entre la part des diplômés du supérieur et la part des autres électeurs votant pour les partis de gauche, avant et après contrôles.

Graphique DB17 - Vote de gauche parmi les électeurs les plus diplômés en Finlande

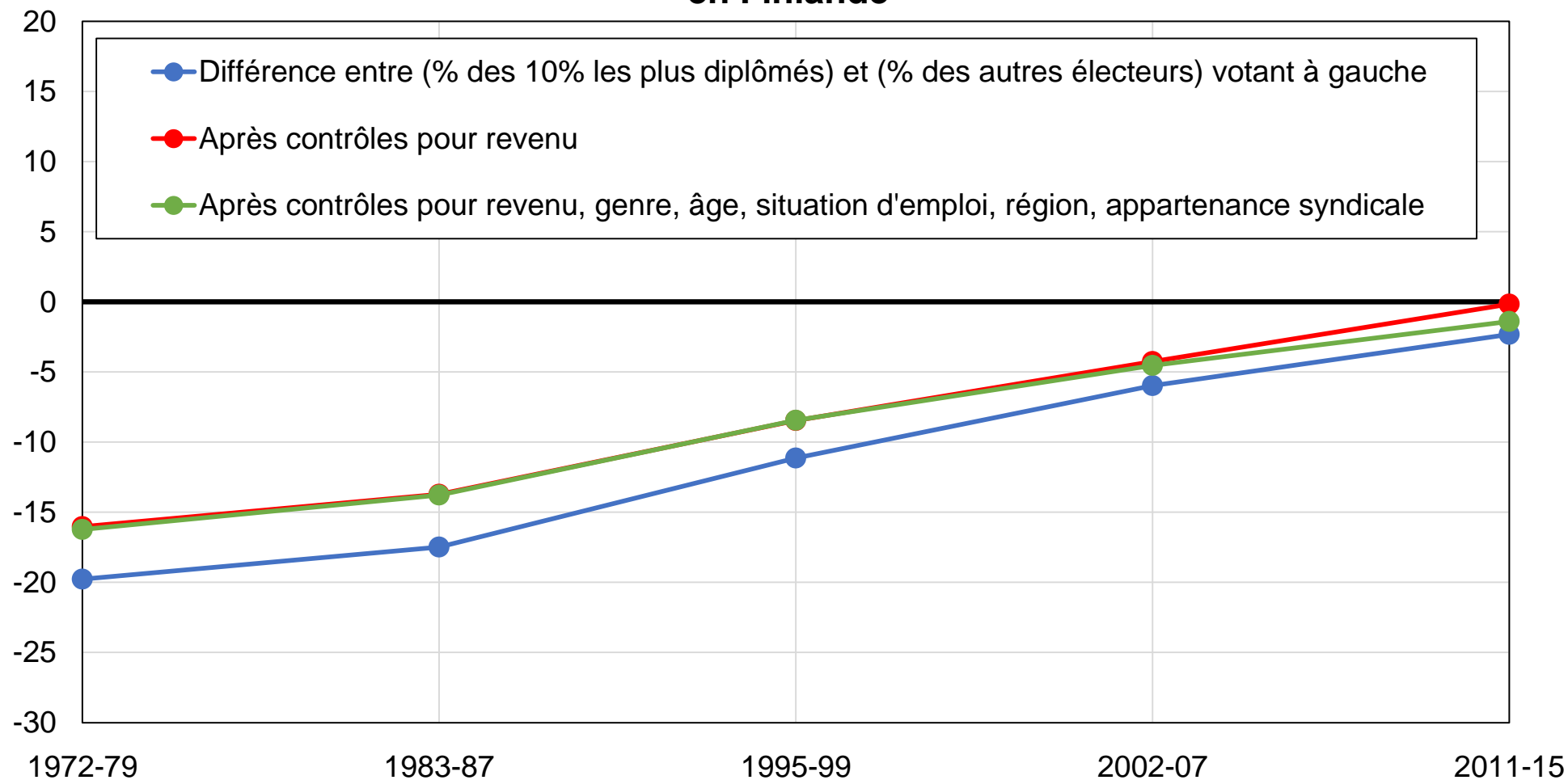

Source: calculs des auteurs à partir d'enquêtes finlandaises.

Note: le graphique montre la différence entre la part des 10 % d'électeurs les plus diplômés et la part des autres électeurs votant pour les partis de gauche, avant et après contrôles.

Graphique DB18 - Vote de gauche parmi les électeurs diplômés du primaire en Finlande

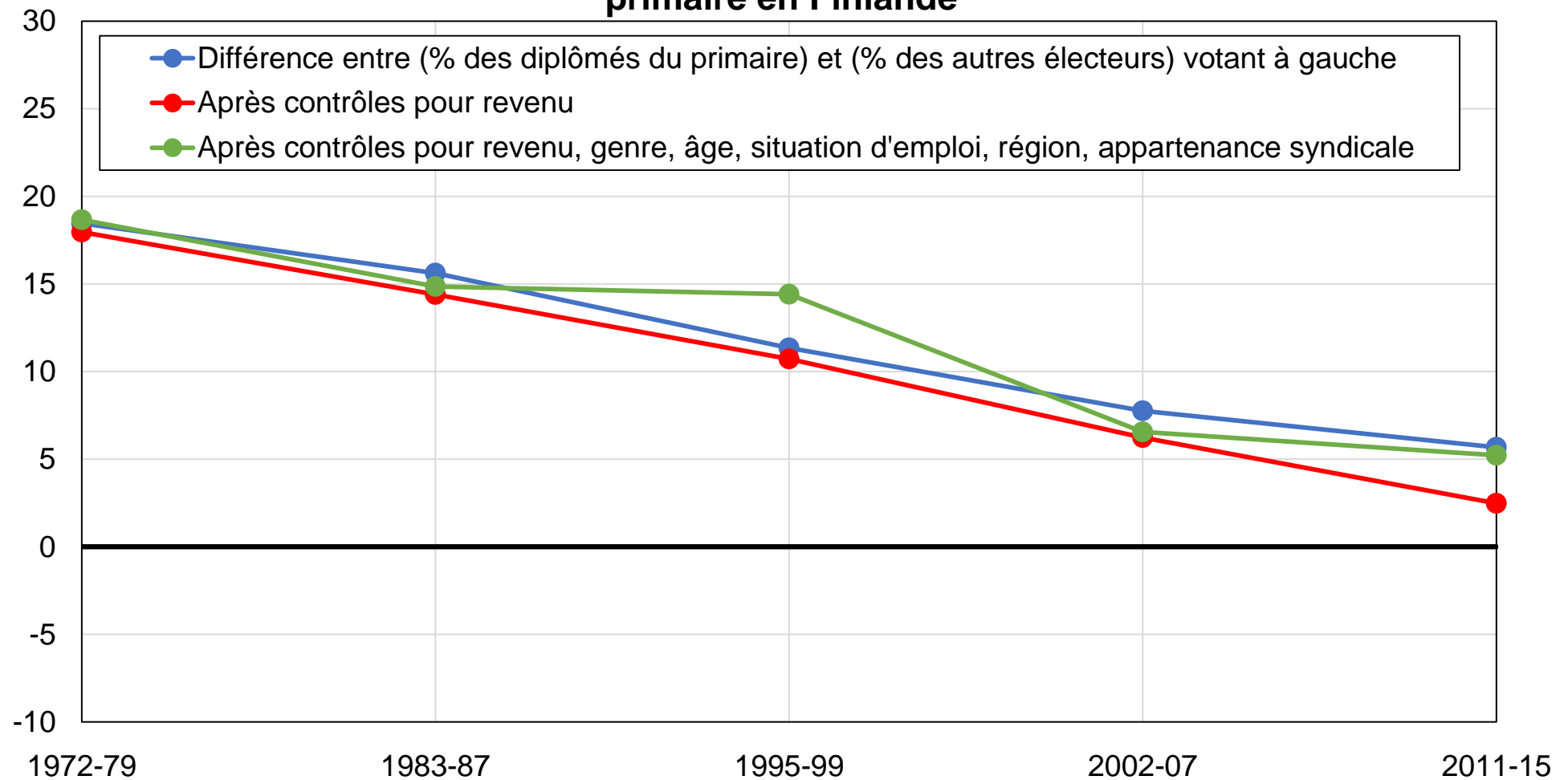

Source: calculs des auteurs à partir d'enquêtes finlandaises.

Note: le graphique montre la différence entre la part des électeurs diplômés du primaire et la part des autres électeurs votant pour les partis de gauche, avant et après contrôles.

Graphique DB19 - Vote de gauche parmi les électeurs les plus aisés en Finlande

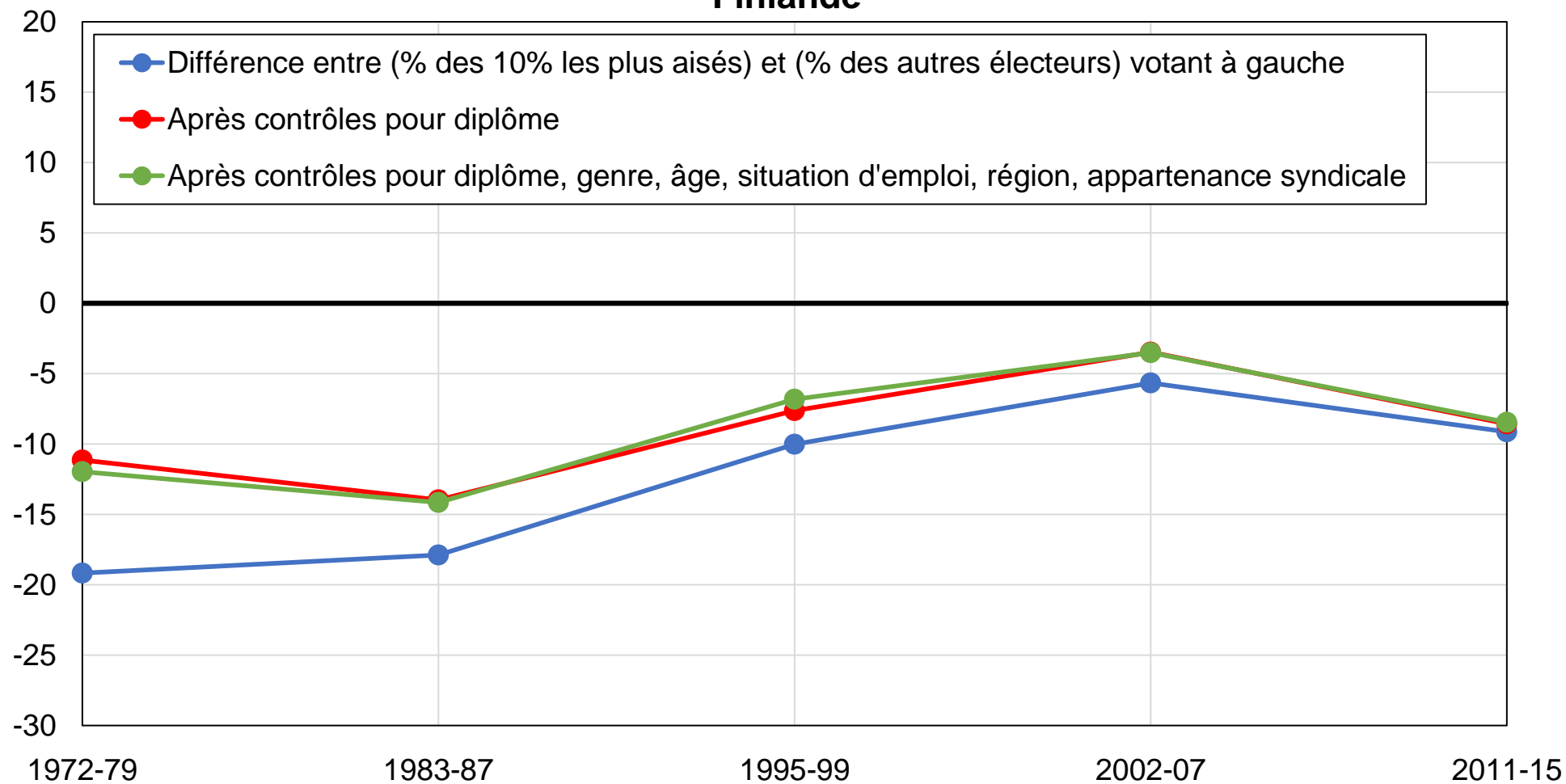

Source: calculs des auteurs à partir d'enquêtes finlandaises.

Note: le graphique montre la différence entre la part des 10 % d'électeurs les plus aisés et la part des autres électeurs votant pour les partis de gauche, avant et après contrôles.

Graphique DB20 - Vote de gauche parmi les femmes en Finlande

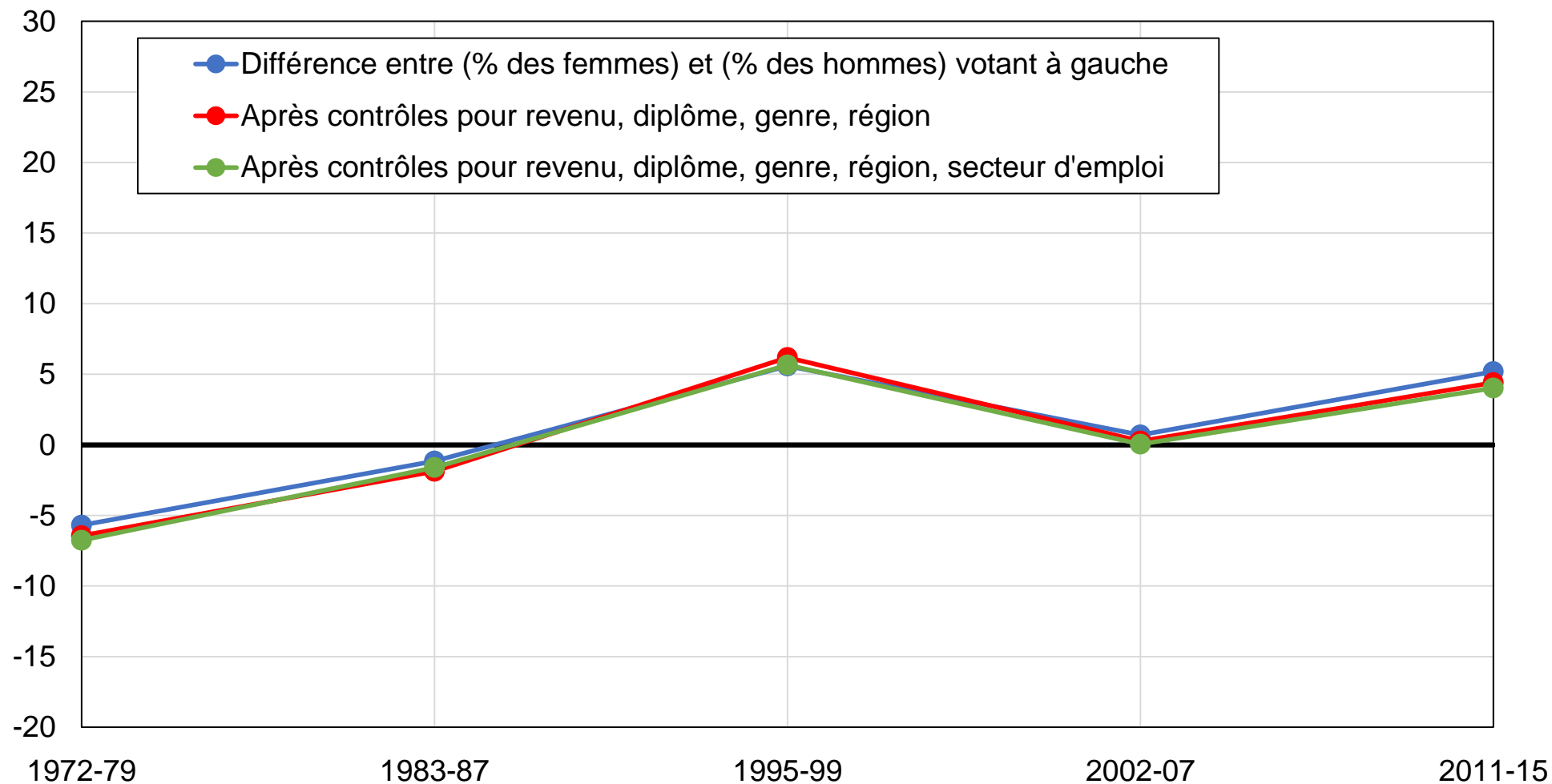

Source: calculs des auteurs à partir d'enquêtes finlandaises.

Note: le graphique montre la différence entre la part des femmes et la part des hommes votant pour les partis de gauche, avant et après contrôles. La variable secteur d'emploi n'est pas disponible pour la période 1972-1978.

Graphique DB21 - Vote de gauche parmi les électeurs syndiqués en Finlande

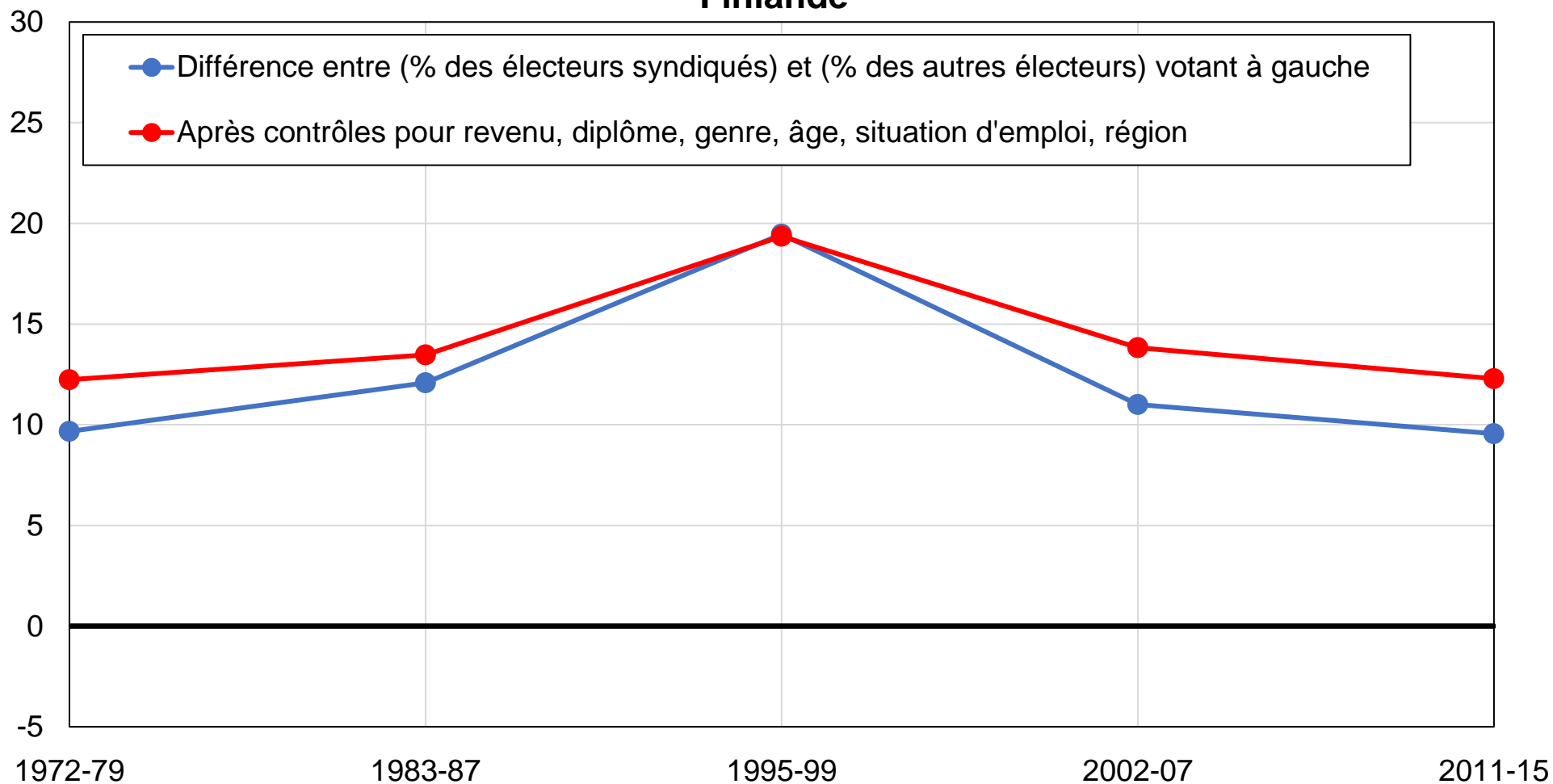

Source: calculs des auteurs à partir d'enquêtes finlandaises.

Note: le graphique montre la différence entre la part d'électeurs syndiqués et la part des autres électeurs votant pour les partis de gauche, avant et après contrôles.

Graphique DB22 - Vote de gauche parmi les électeurs les plus jeunes en Finlande

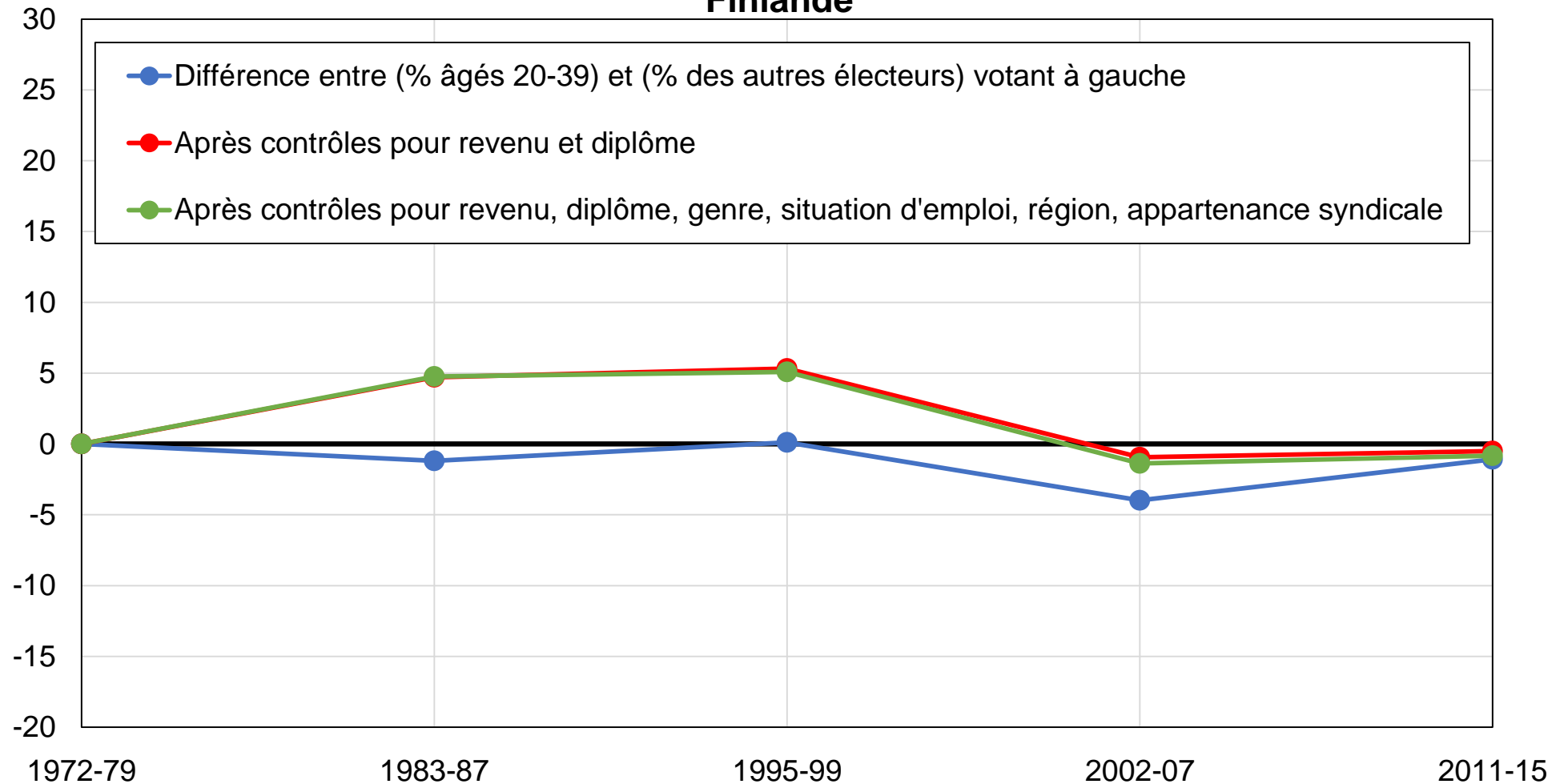

Source: calculs des auteurs à partir d'enquêtes finlandaises.

Note: le graphique montre la différence entre la part des électeurs âgés de 20 à 39 ans et la part des électeurs âgés de plus de 40 ans votant pour les partis de gauche, avant et après contrôles.

Graphique DB23 - Vote de gauche parmi les salariés du secteur public en Finlande

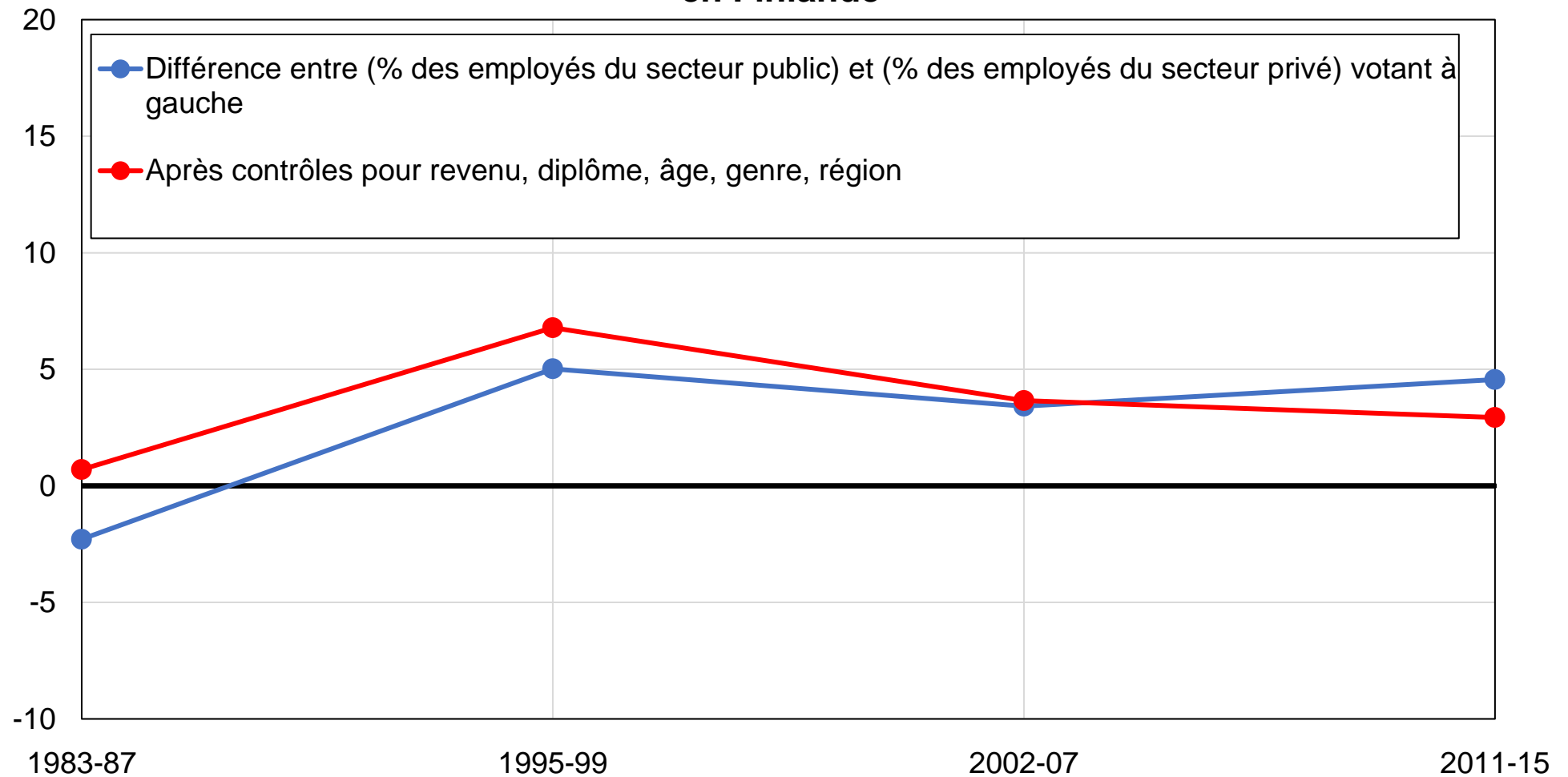

Source: calculs des auteurs à partir d'enquêtes finlandaises.

Note: le graphique montre la différence entre la part des employés du secteur public et la part des employés du secteur privé votant pour les partis de gauche, avant et après contrôles.

Graphique DB24 - Vote de gauche parmi les diplômés du supérieur : le rôle de la classe sociale en Finlande

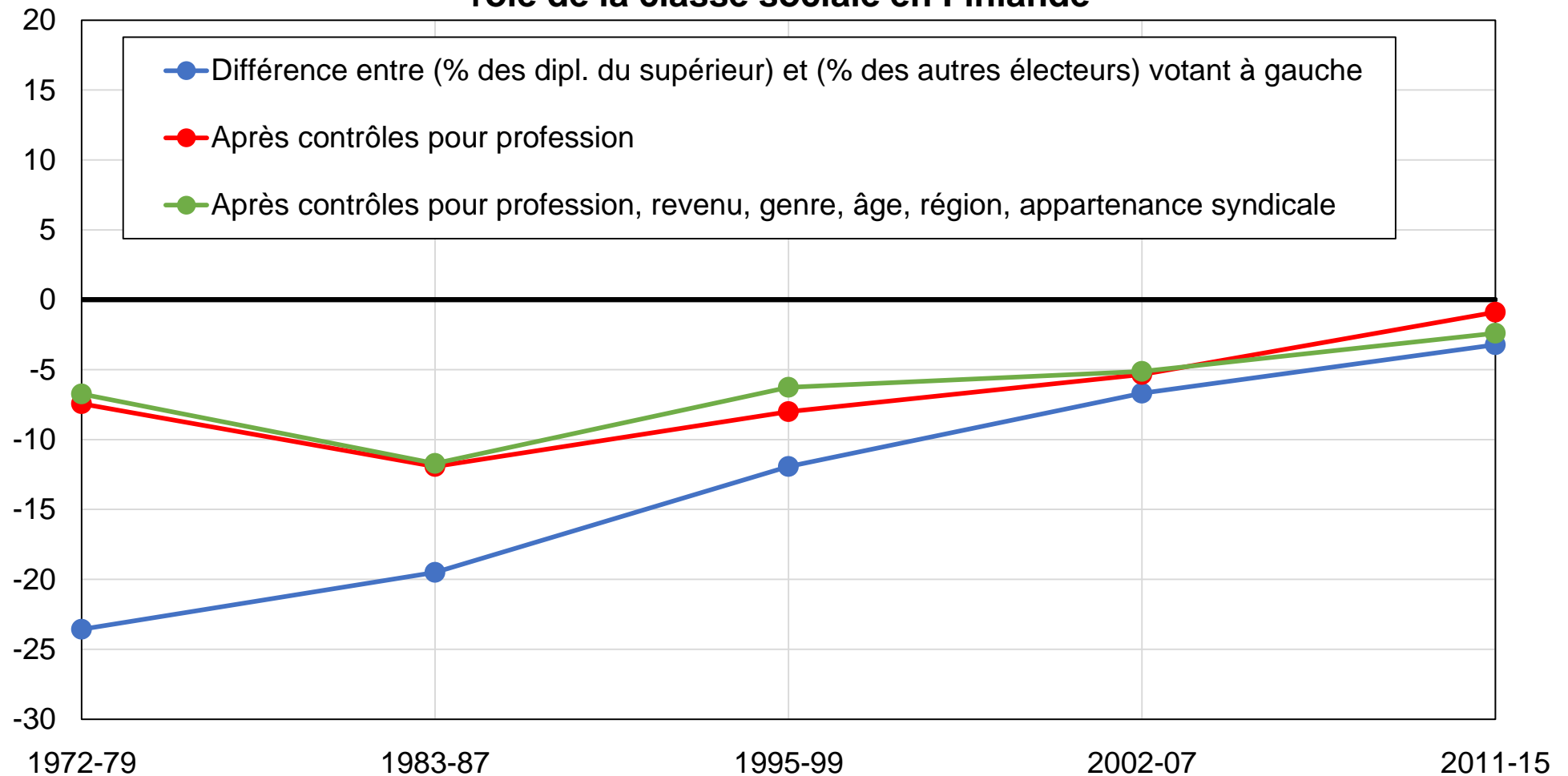

Source: calculs des auteurs à partir d'enquêtes finlandaises.

Note: le graphique montre la différence entre la part des diplômés du supérieur et la part des autres électeurs votant pour les partis de gauche, avant et après contrôles.

Graphique DC1 - Vote social-démocrate par niveau de diplôme en Finlande

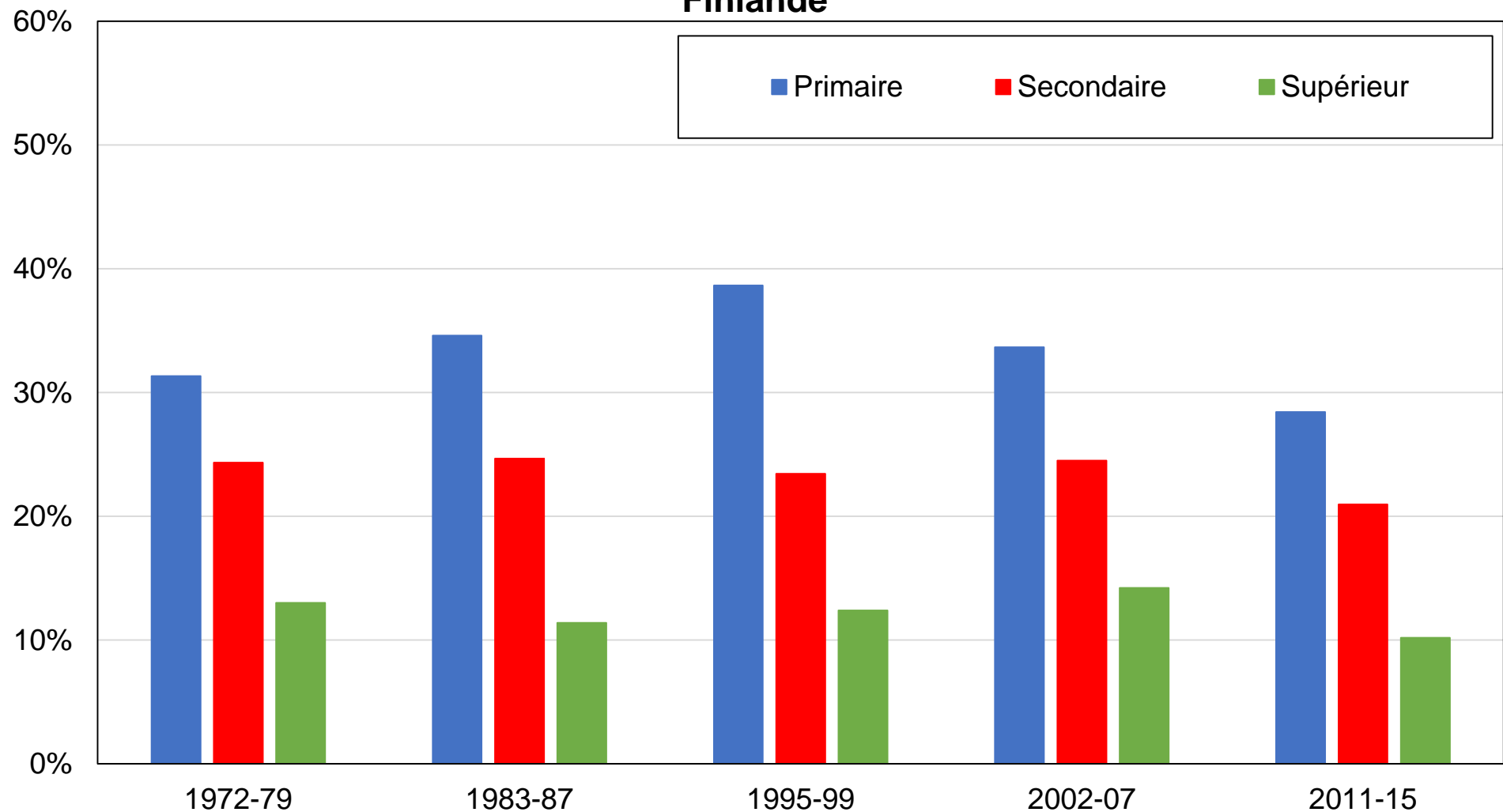

Source: calculs des auteurs à partir d'enquêtes finlandaises.

Note: le graphique montre la part des voix obtenue par le Parti social-démocrate par niveau de diplôme.

Graphique DC2 - Vote social-démocrate par groupe de revenu en Finlande

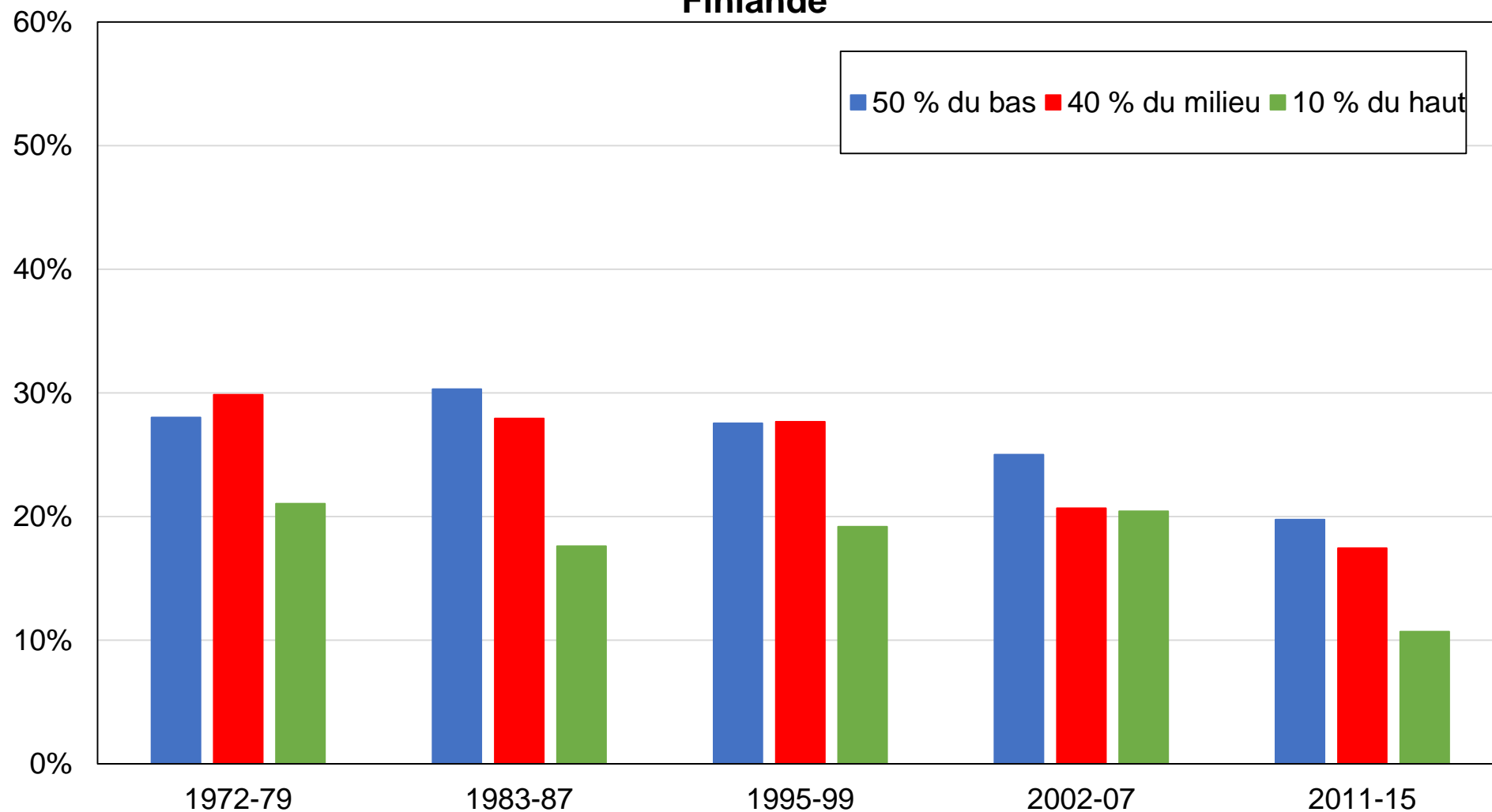

Source: calculs des auteurs à partir d'enquêtes finlandaises.

Note: le graphique montre la part des voix obtenue par le Parti social-démocrate par groupe de revenu.

Graphique DC3 - Vote social-démocrate par genre en Finlande

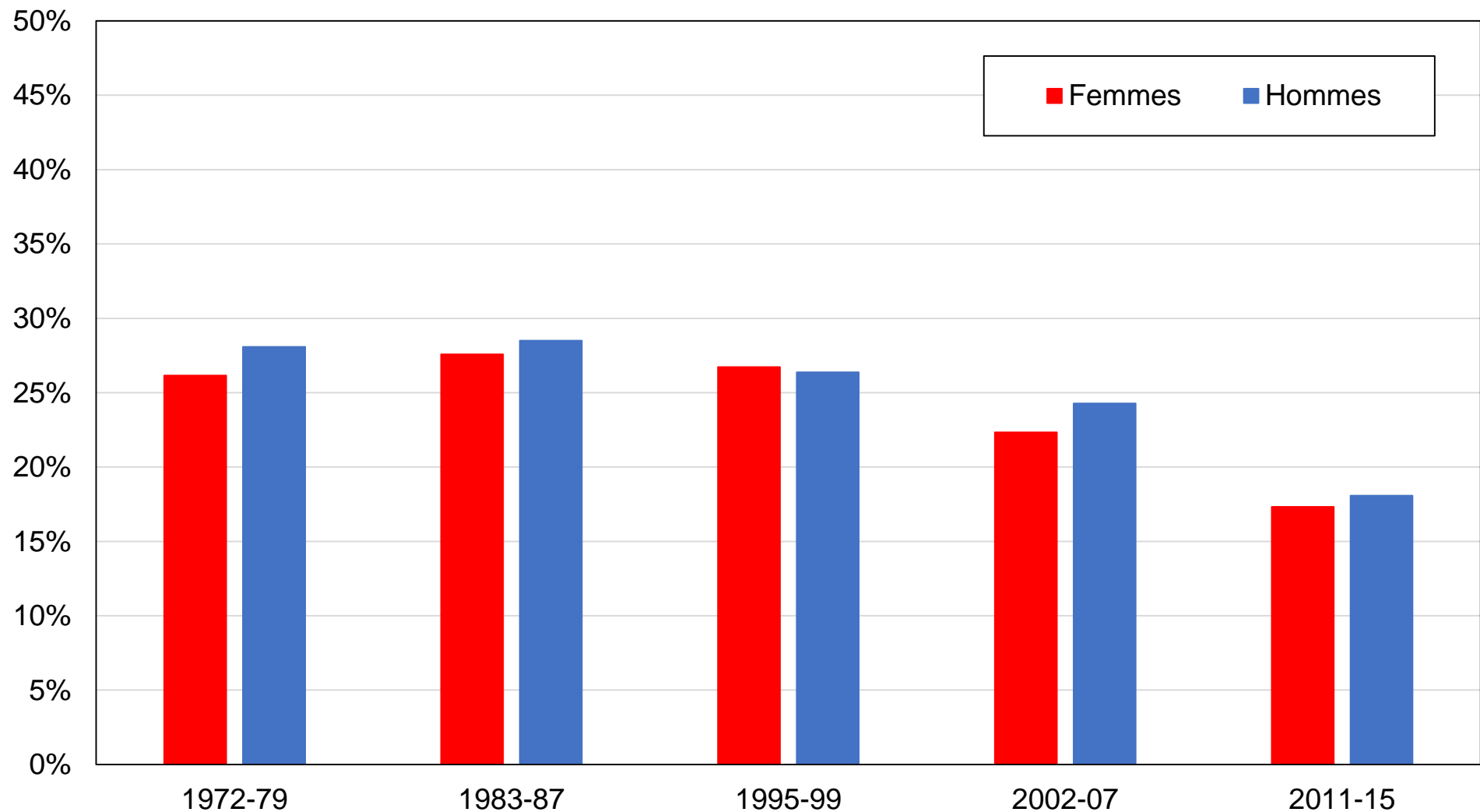

Source: calculs des auteurs à partir d'enquêtes finlandaises.

Note: le graphique montre la part des voix obtenue par le Parti social-démocrate par genre.

Graphique DC4 - Vote social-démocrate par tranche d'âge en Finlande

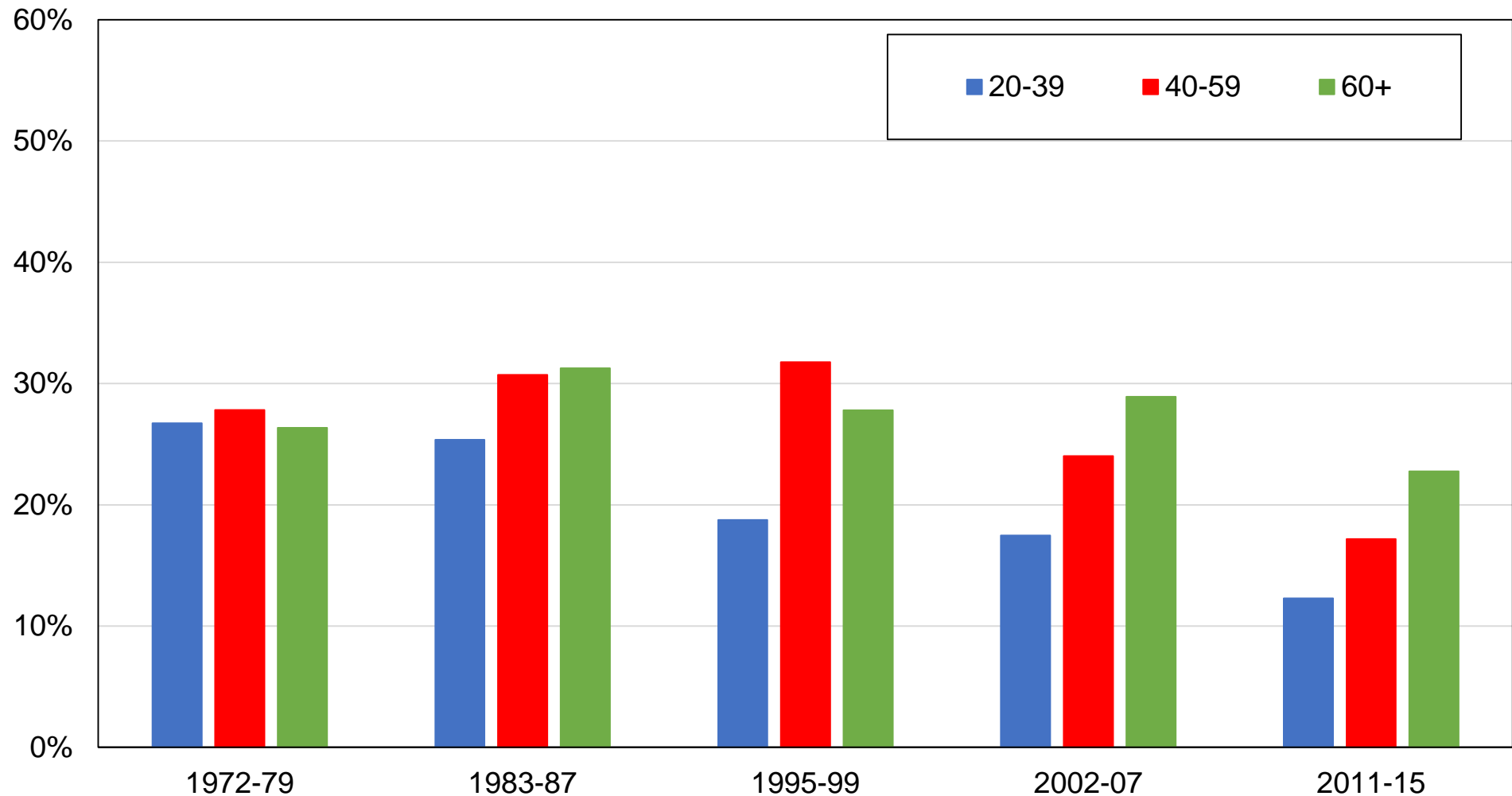

Source: calculs des auteurs à partir d'enquêtes finlandaises.

Note: le graphique montre la part des voix obtenue par le Parti social-démocrate par tranche d'âge.

Graphique DC5 - Vote Ligue démocratique du peuple / Alliance de gauche par niveau de diplôme en Finlande

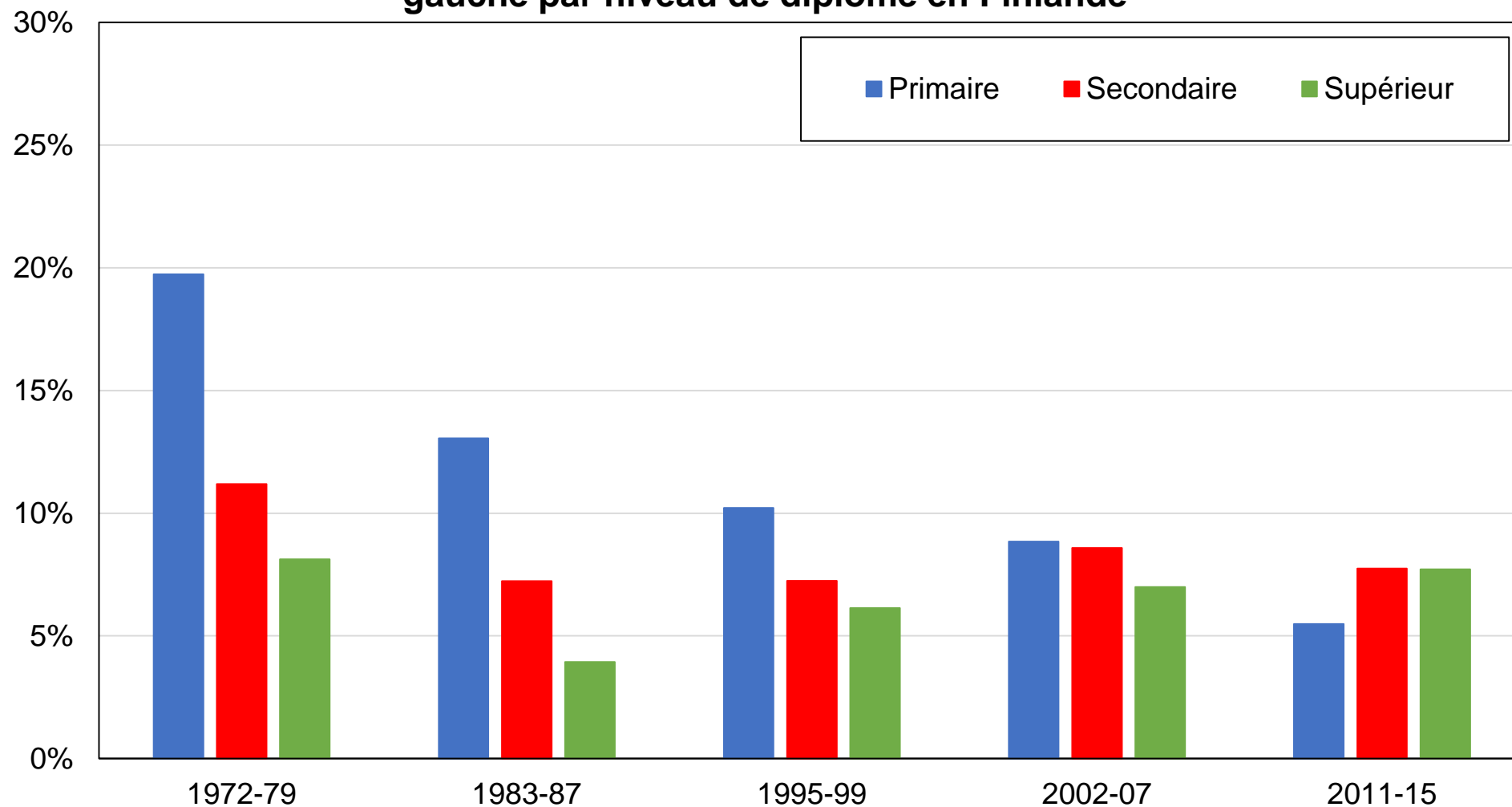

Source: calculs des auteurs à partir d'enquêtes finlandaises.

Note: le graphique montre la part des voix obtenue par la Ligue démocratique du peuple / Alliance de gauche par niveau de diplôme.

Graphique DC6 - Vote Ligue démocratique du peuple / Alliance de gauche par groupe de revenu en Finlande

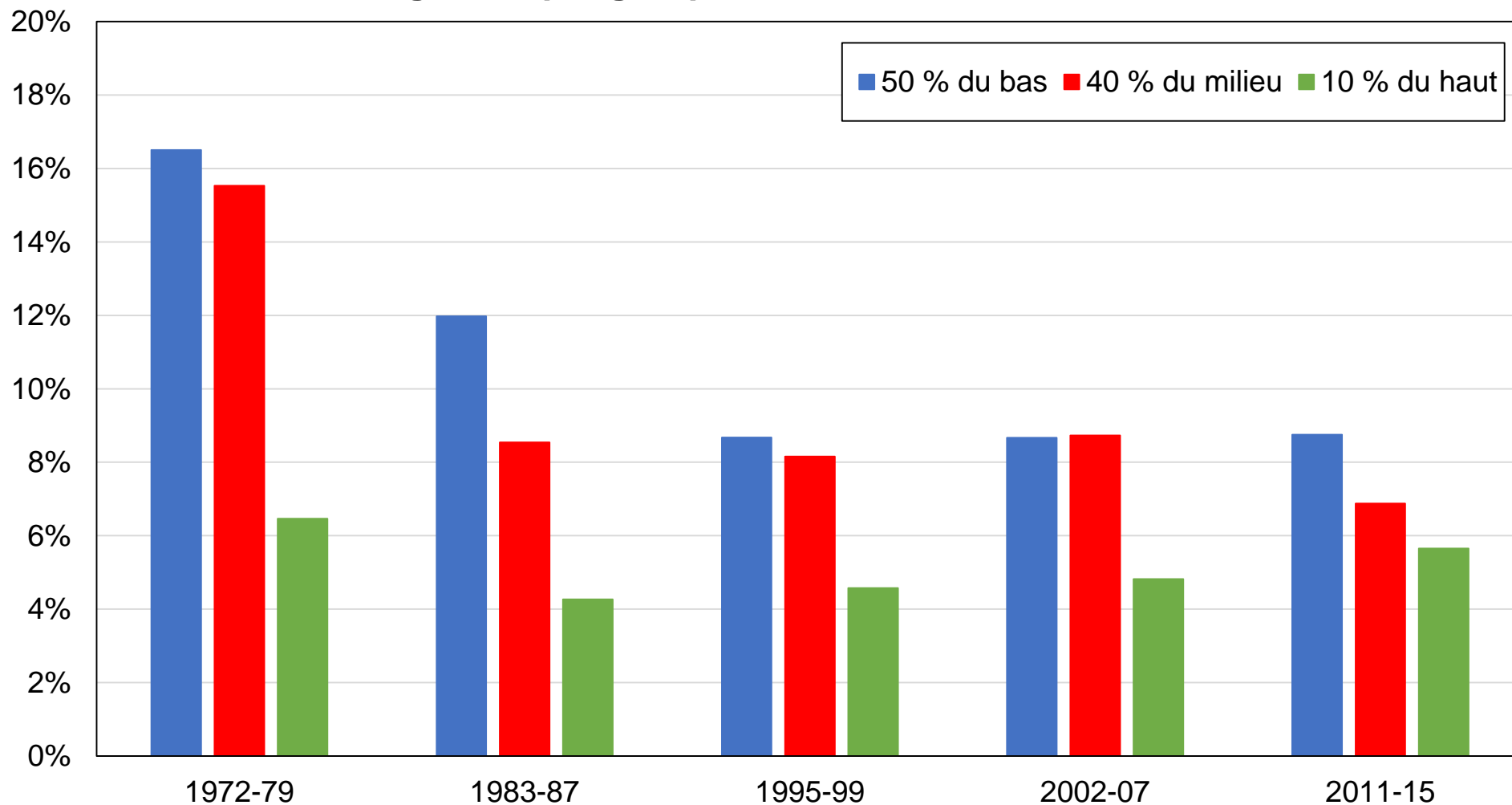

Source: calculs des auteurs à partir d'enquêtes finlandaises.

Note: le graphique montre la part des voix obtenue par la Ligue démocratique du peuple / Alliance de gauche par groupe de revenu.

Graphique DC7 - Vote Ligue démocratique du peuple / Alliance de gauche par genre en Finlande

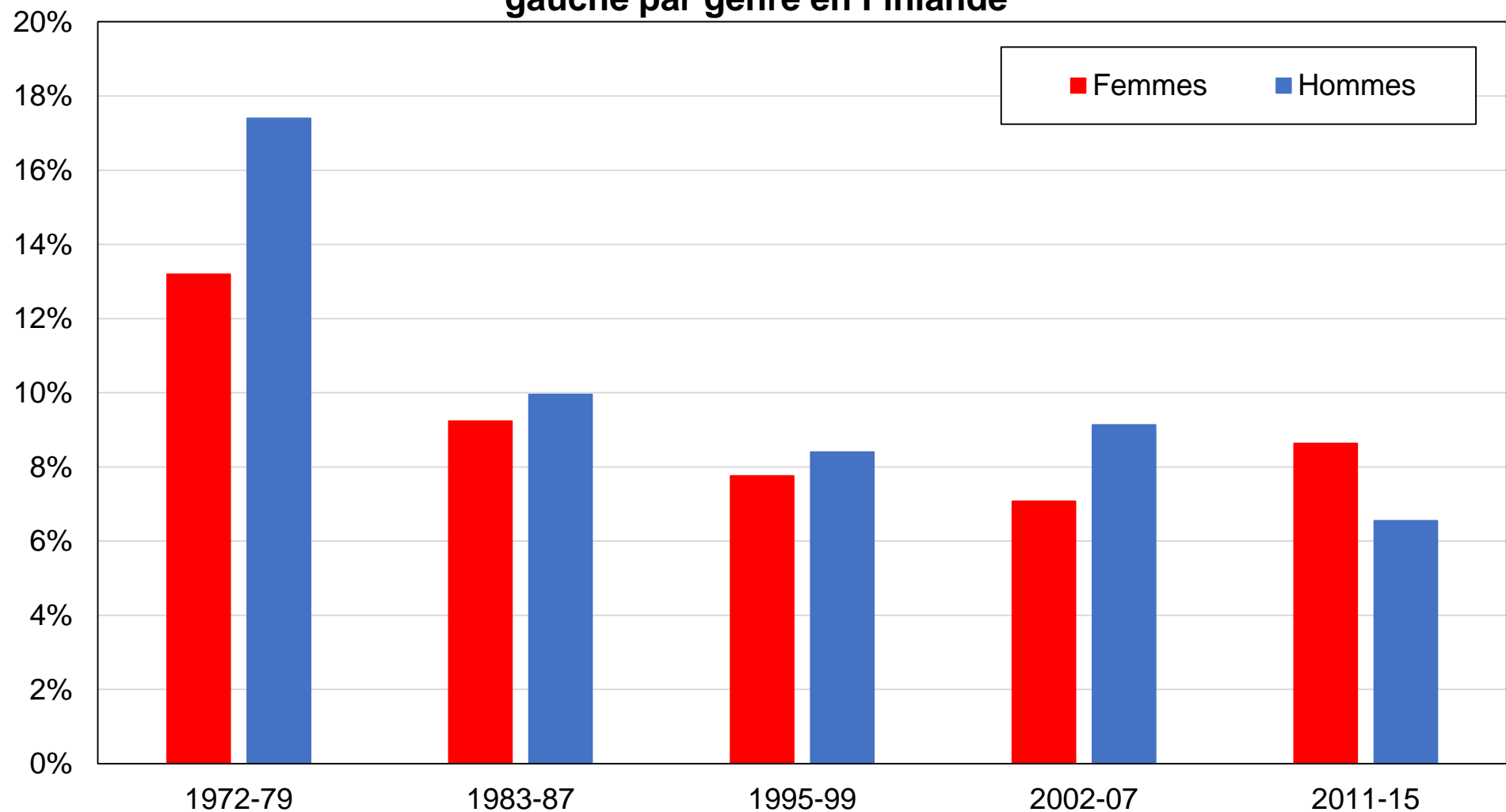

Source: calculs des auteurs à partir d'enquêtes finlandaises.

Note: le graphique montre la part des voix obtenue par la Ligue démocratique du peuple / Alliance de gauche par genre.

Graphique DC8 - Vote Ligue démocratique du peuple / Alliance de gauche par tranche d'âge en Finlande

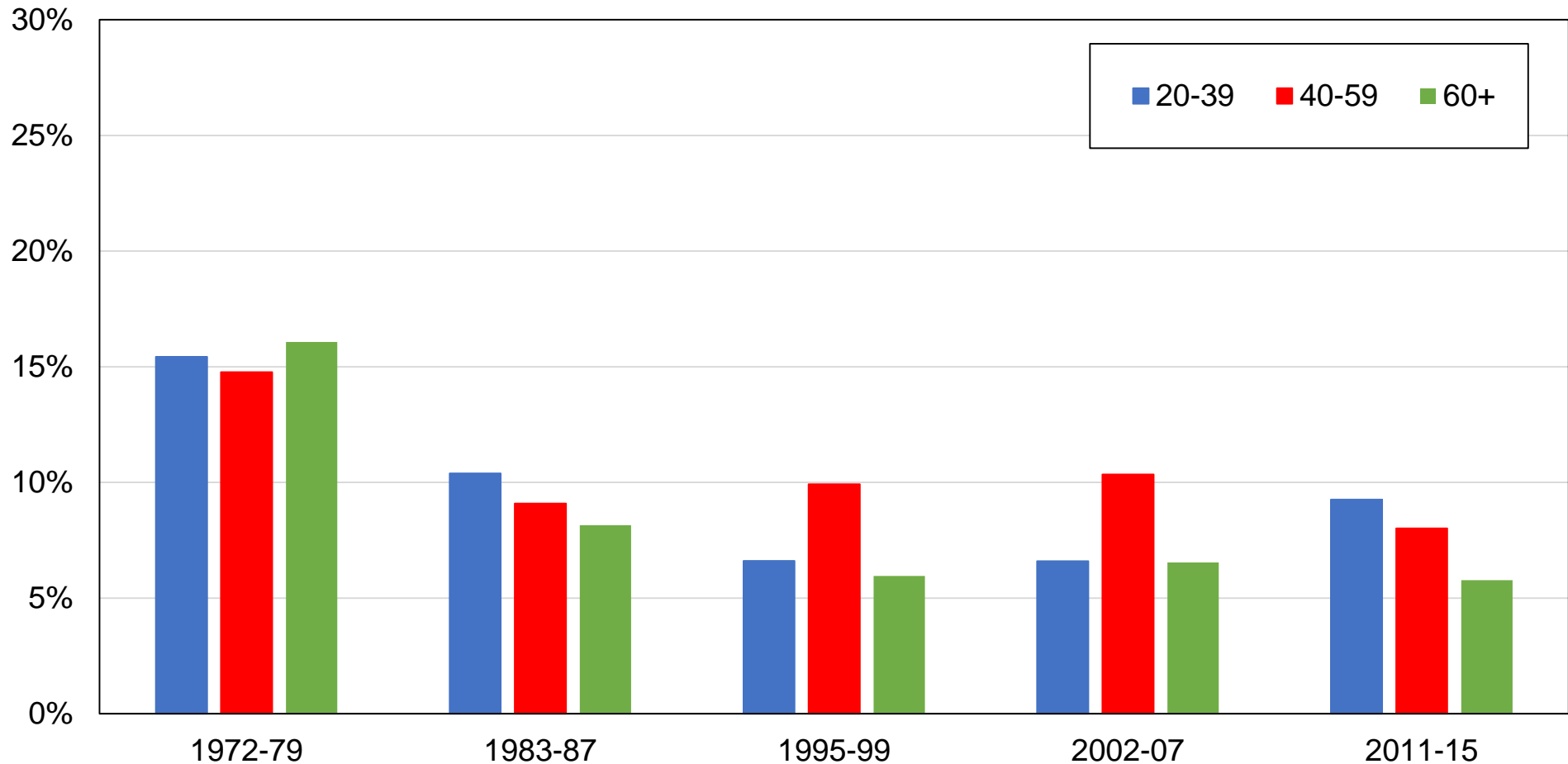

Source: calculs des auteurs à partir d'enquêtes finlandaises.

Note: le graphique montre la part des voix obtenue par la Ligue démocratique du peuple / Alliance de gauche par tranche d'âge.

Graphique DC9 - Vote pour le Parti de la coalition nationale par niveau de diplôme en Finlande

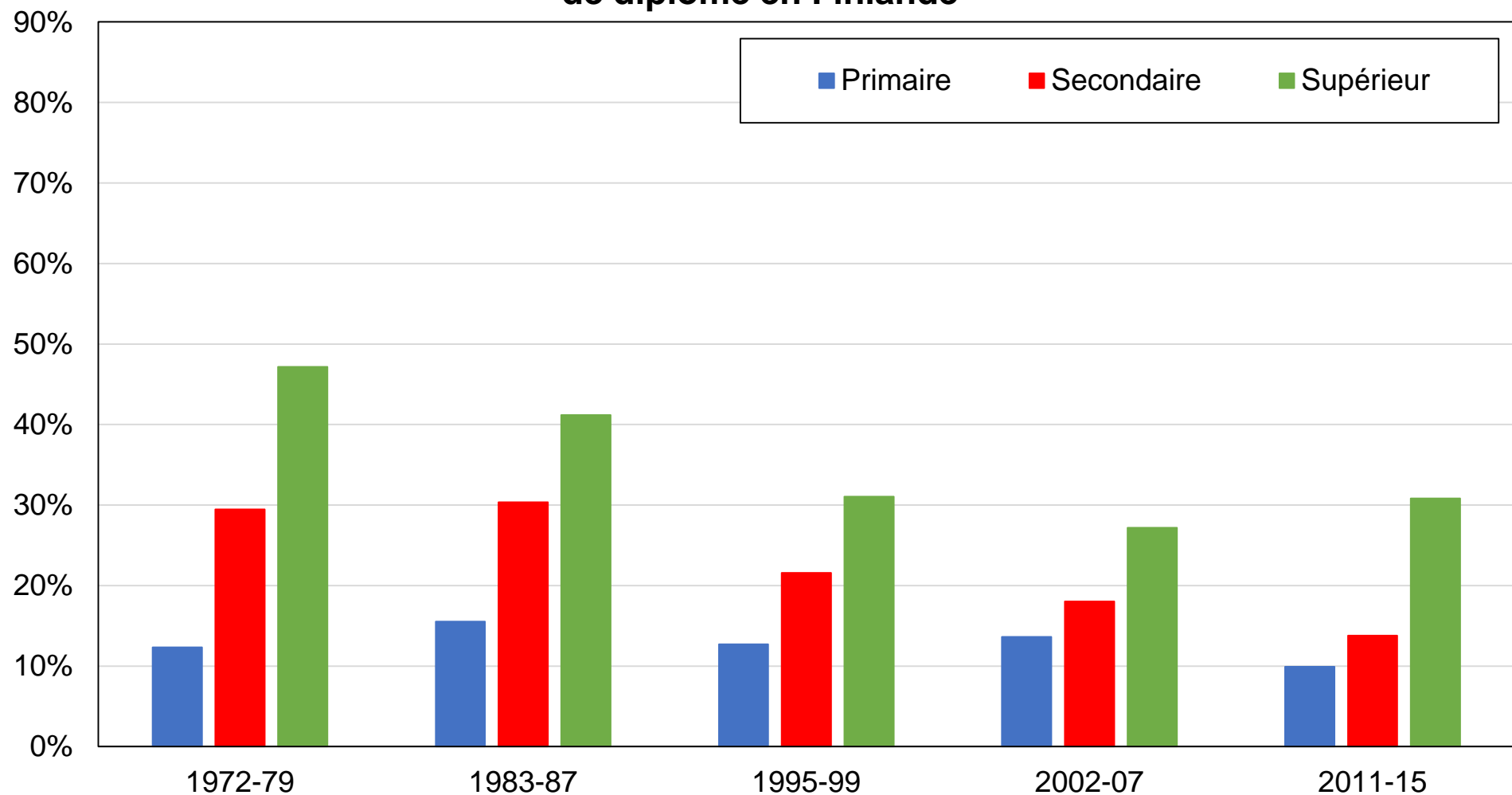

Source: calculs des auteurs à partir d'enquêtes finlandaises.

Note: le graphique montre la part des voix obtenue par le Parti de la coalition nationale par niveau de diplôme.

Graphique DC10 - Vote pour le Parti de la coalition nationale par groupe de revenu en Finlande

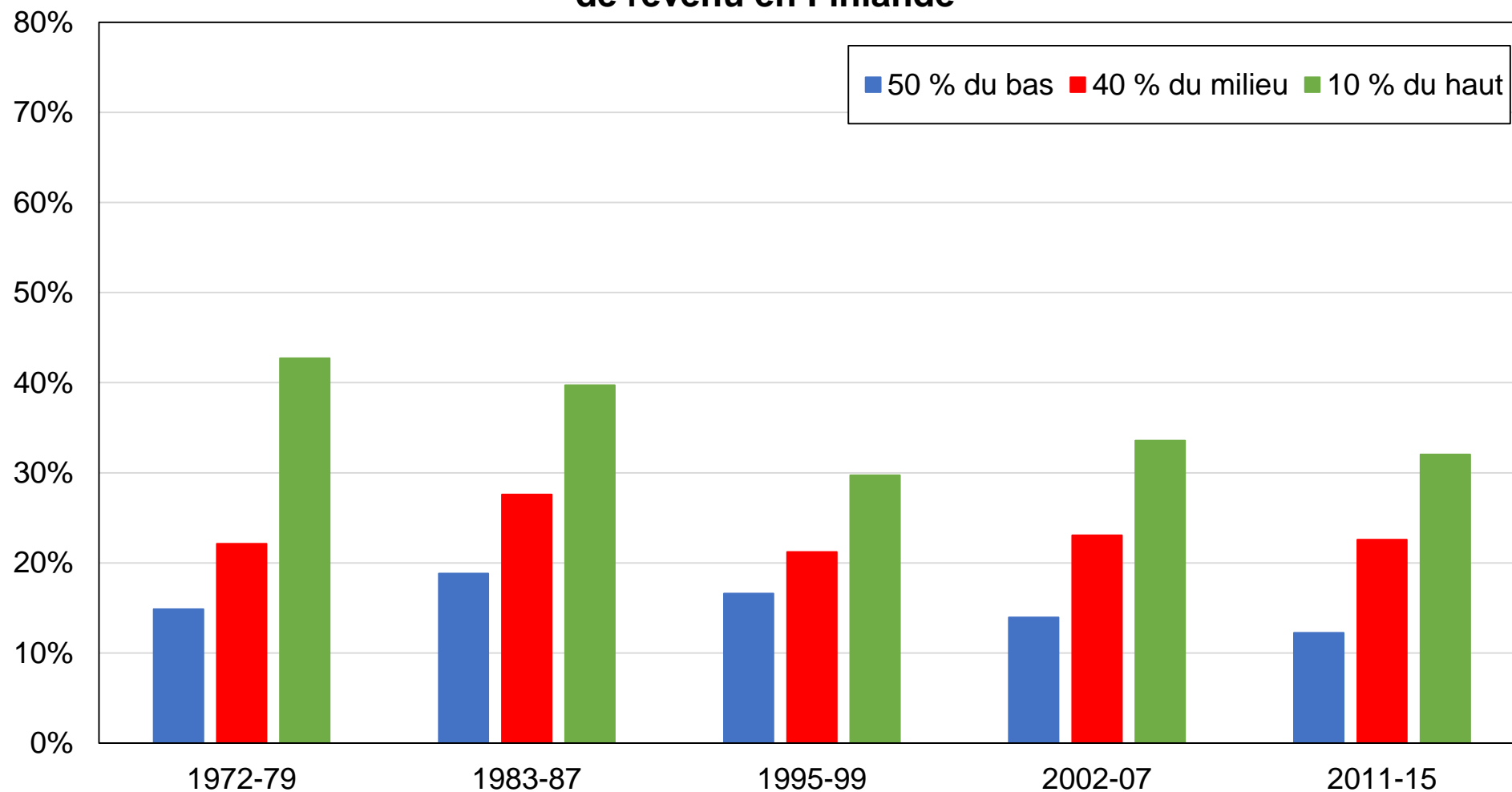

Source: calculs des auteurs à partir d'enquêtes finlandaises.

Note: le graphique montre la part des voix obtenue par le Parti de la coalition nationale par groupe de revenu.

Graphique DC11 - Vote pour le Parti de la coalition nationale par genre en Finlande

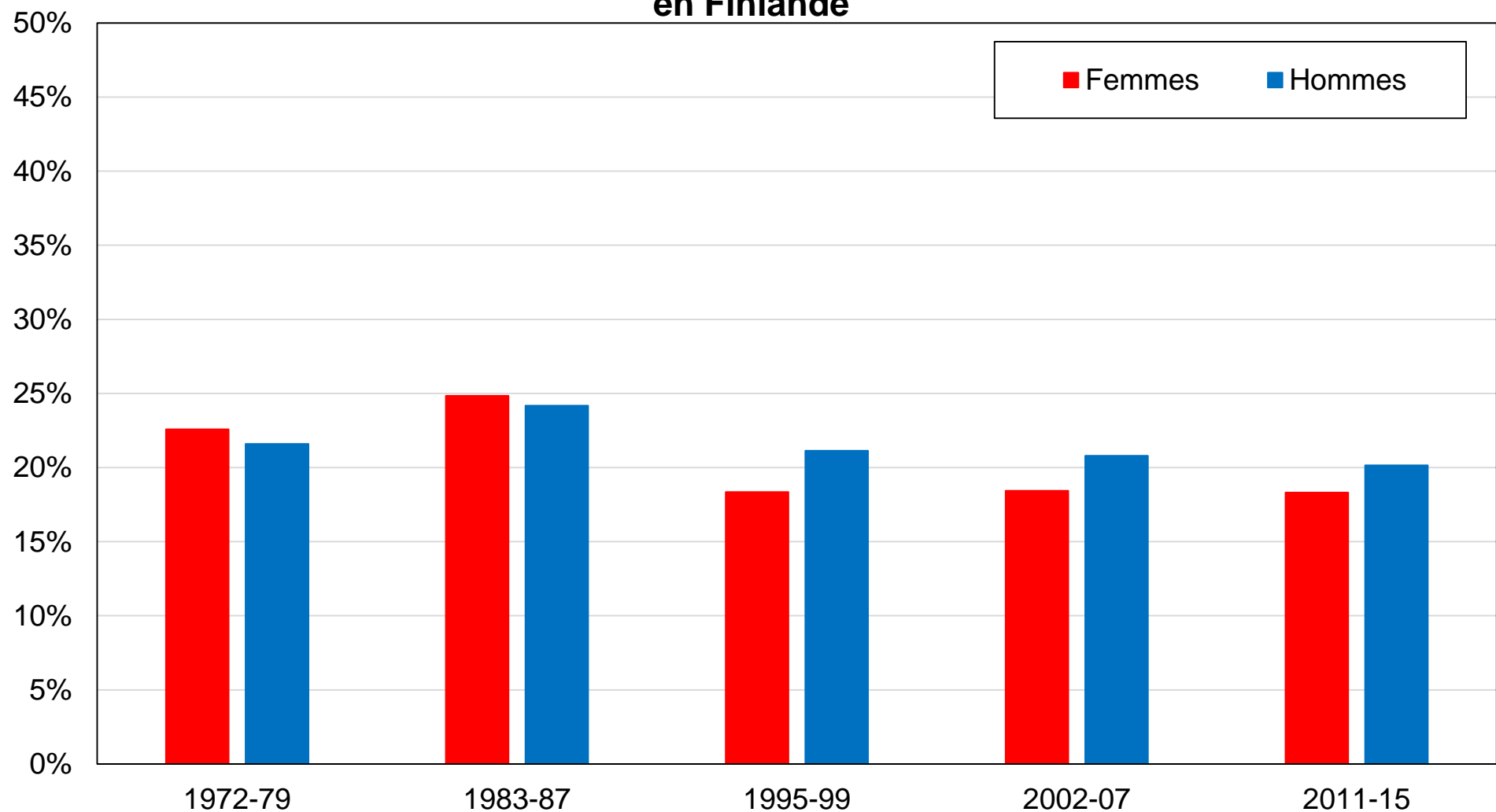

Source: calculs des auteurs à partir d'enquêtes finlandaises.

Note: le graphique montre la part des voix obtenue par le Parti de la coalition nationale par genre.

Graphique DC12 - Vote pour le Parti de la coalition nationale par tranche d'âge en Finlande

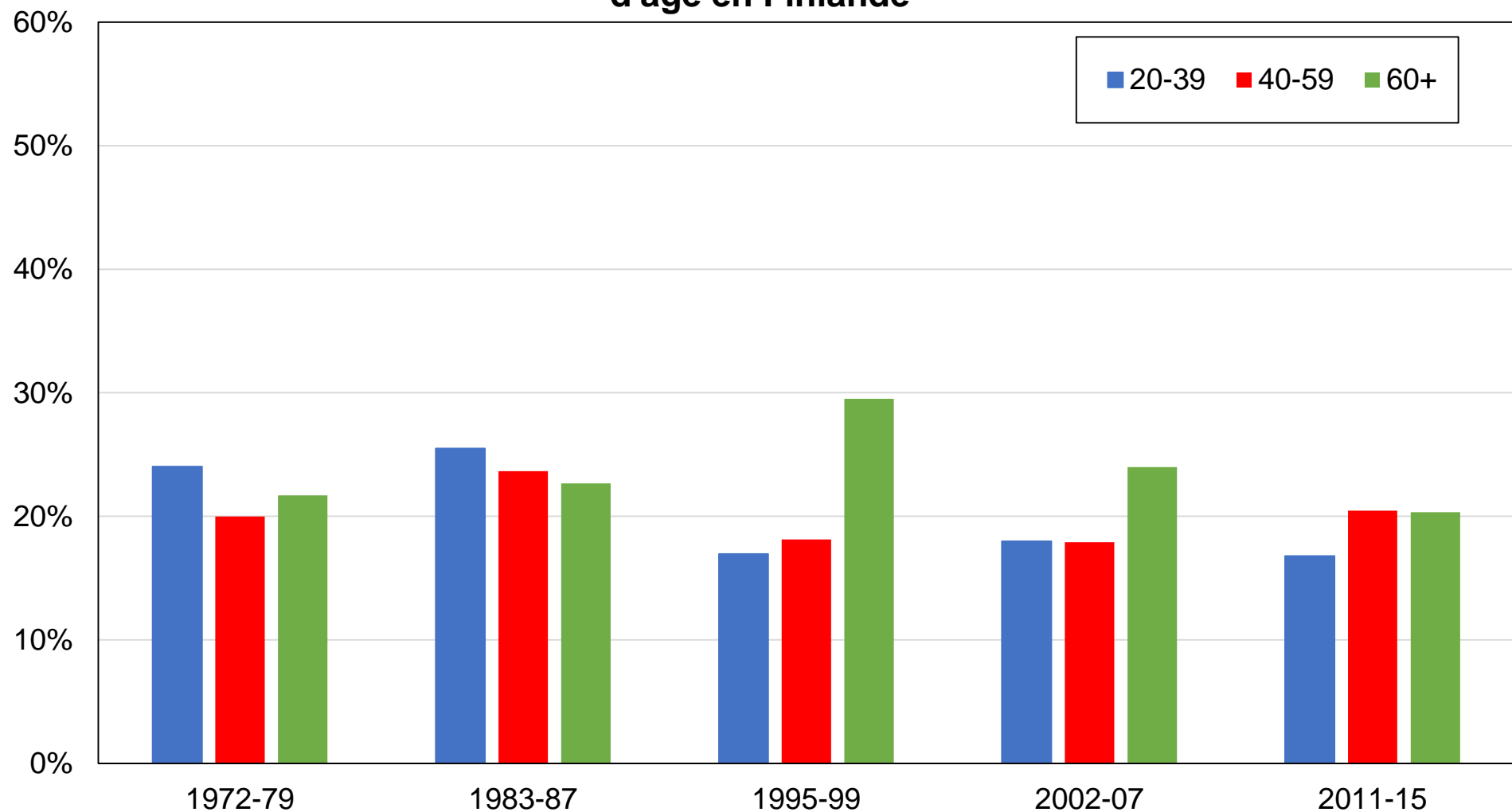

Source: calculs des auteurs à partir d'enquêtes finlandaises.

Note: le graphique montre la part des voix obtenue par le Parti de la coalition nationale par tranche d'âge.

Graphique DC13 - Vote pour les Vrais Finlandais par niveau de diplôme en Finlande

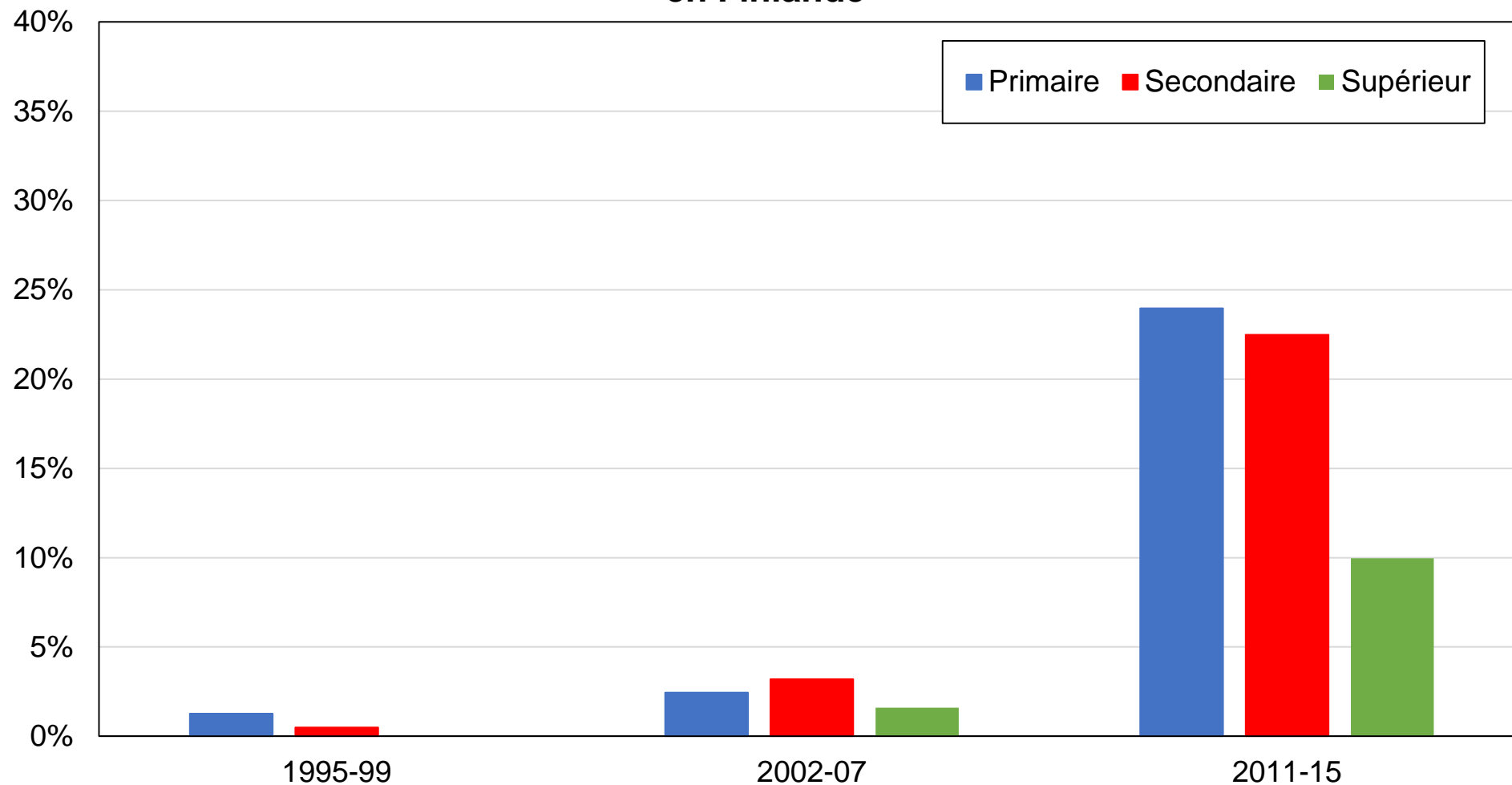

Source: calculs des auteurs à partir d'enquêtes finlandaises.

Note: le graphique montre la part des voix obtenue par les Vrais Finlandais par niveau de diplôme.

Graphique DC14 - Vote pour les Vrais Finlandais par groupe de revenu en Finlande

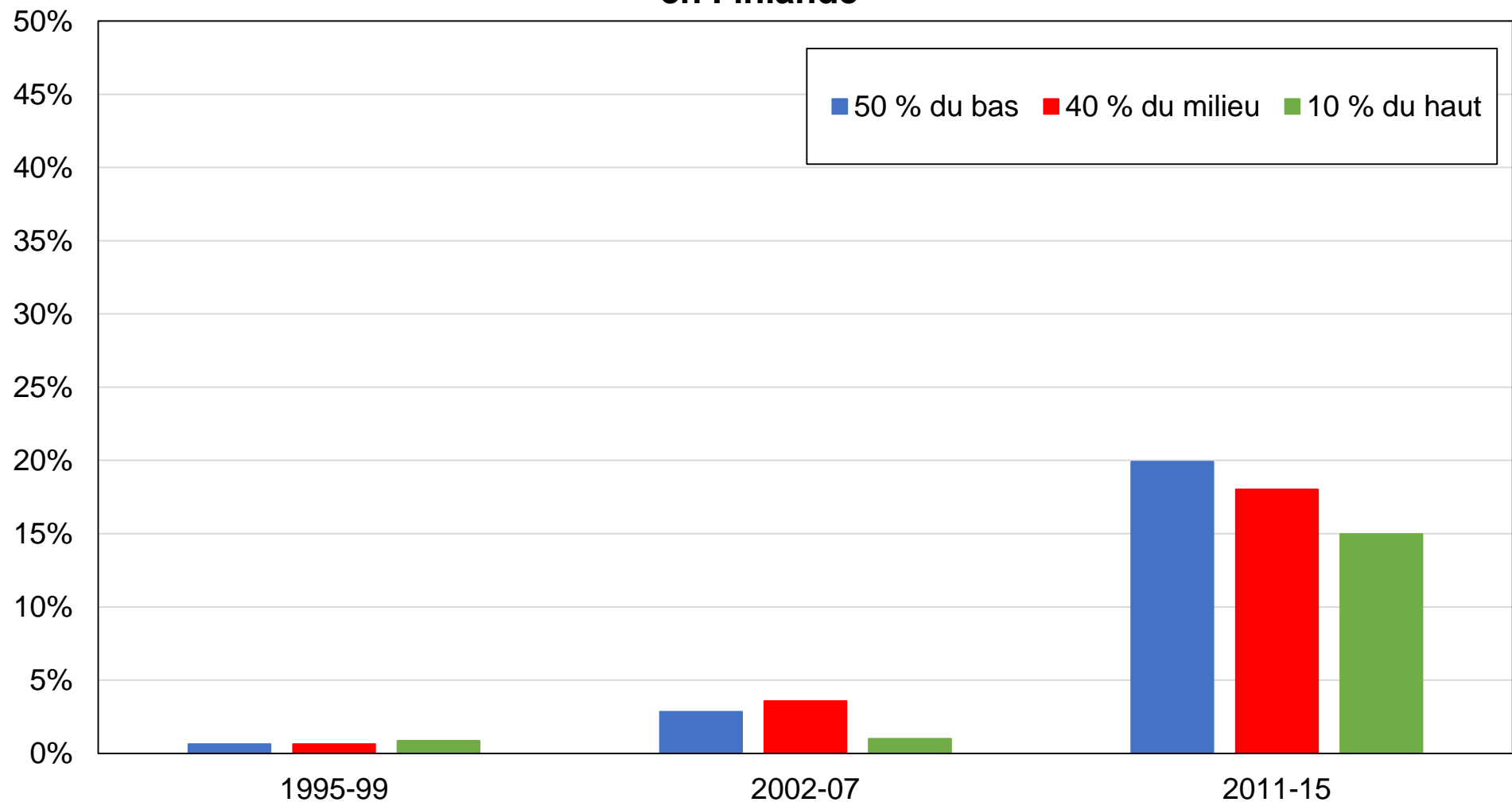

Source: calculs des auteurs à partir d'enquêtes finlandaises.

Note: le graphique montre la part des voix obtenue par les Vrais Finlandais par groupe de revenu.

Graphique DC15 - Vote pour les Vrais Finlandais par genre en Finlande

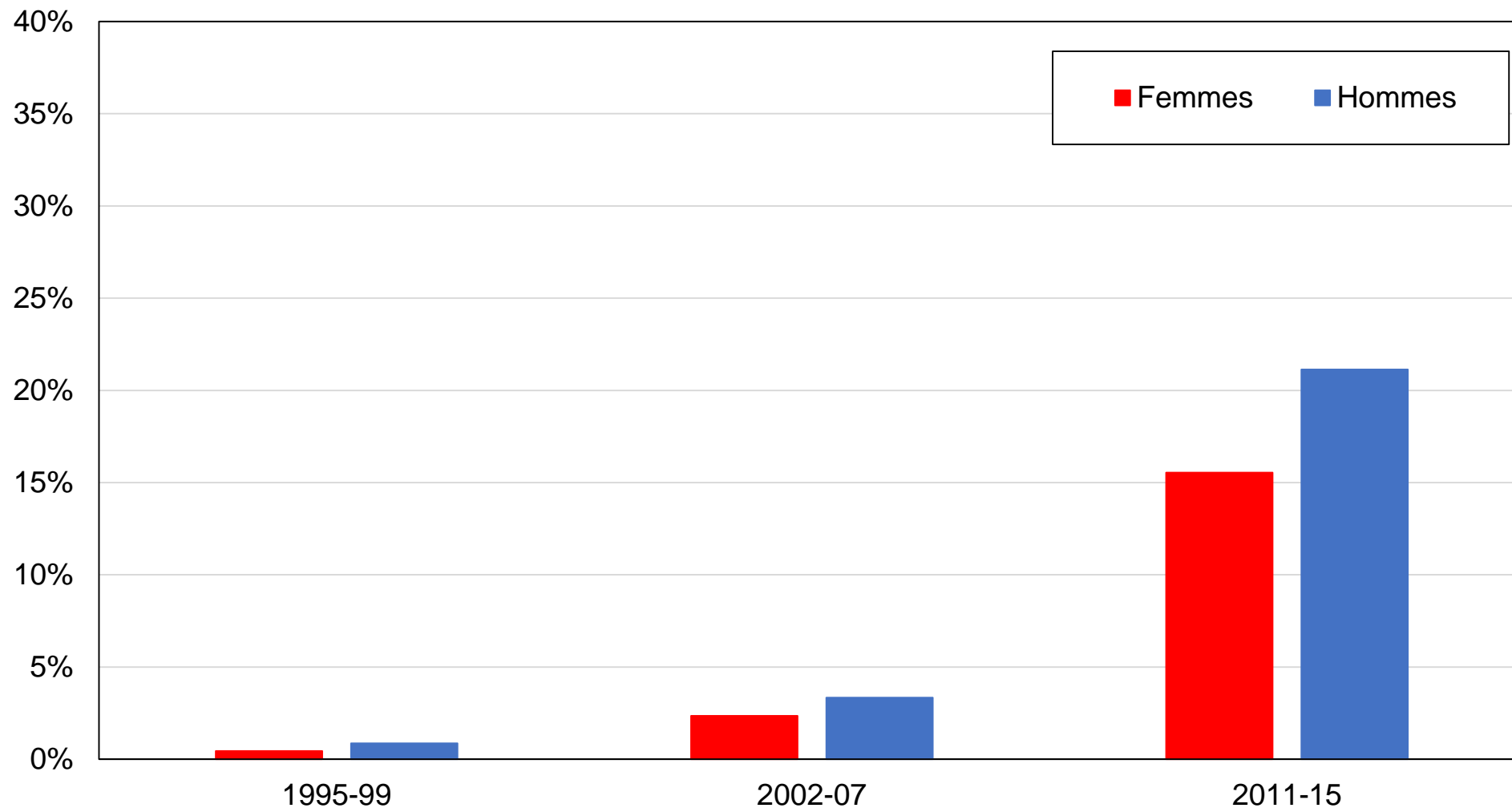

Source: calculs des auteurs à partir d'enquêtes finlandaises.

Note: le graphique montre la part des voix obtenue par les Vrais Finlandais par genre.

Graphique DC16 - Vote pour les Vrais Finlandais par tranche d'âge en Finlande

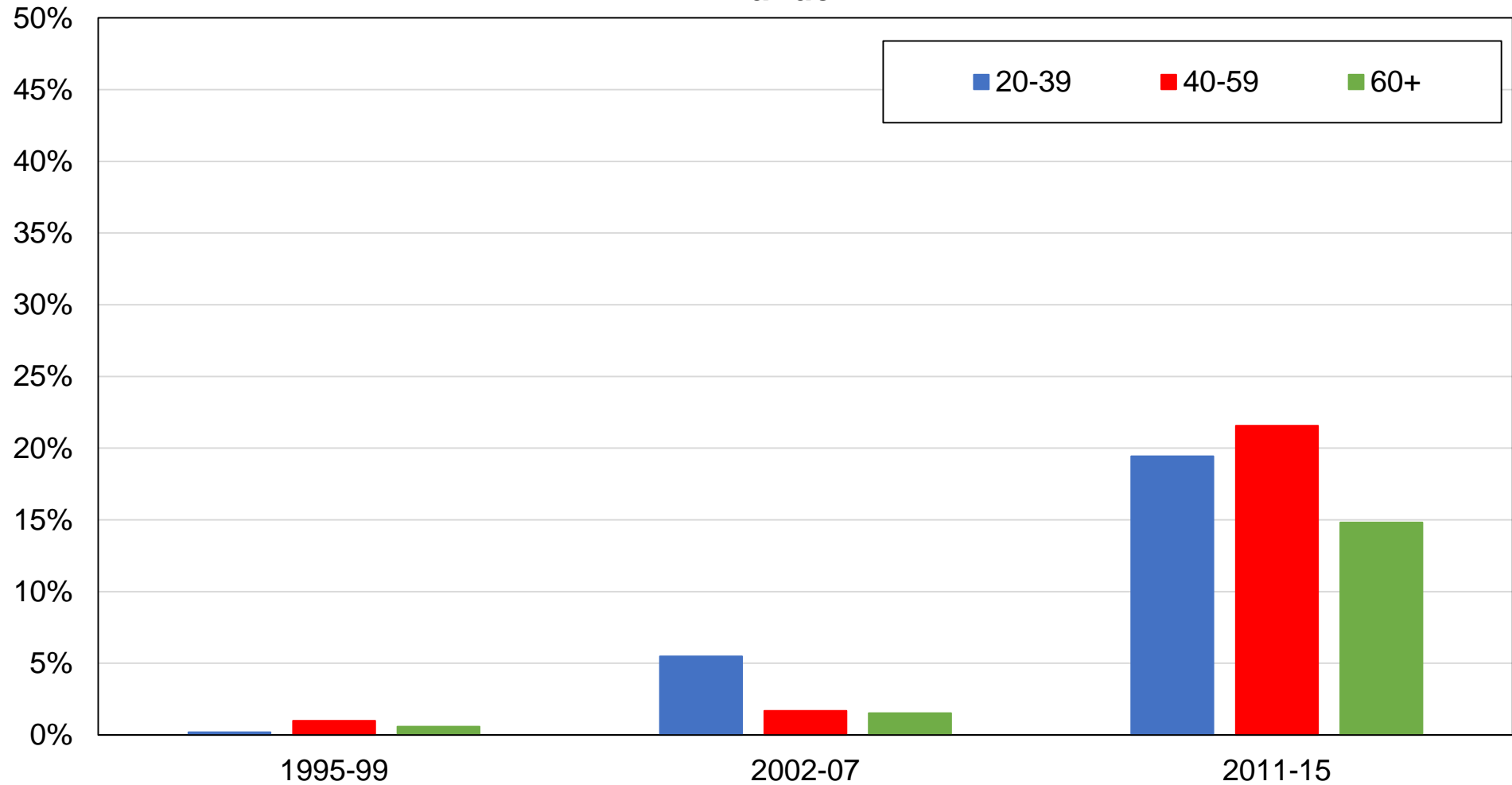

Source: calculs des auteurs à partir d'enquêtes finlandaises.

Note: le graphique montre la part des voix obtenue par les Vrais Finlandais par tranche d'âge.

Graphique DC17 - Vote pour le Parti du centre par niveau de diplôme en Finlande

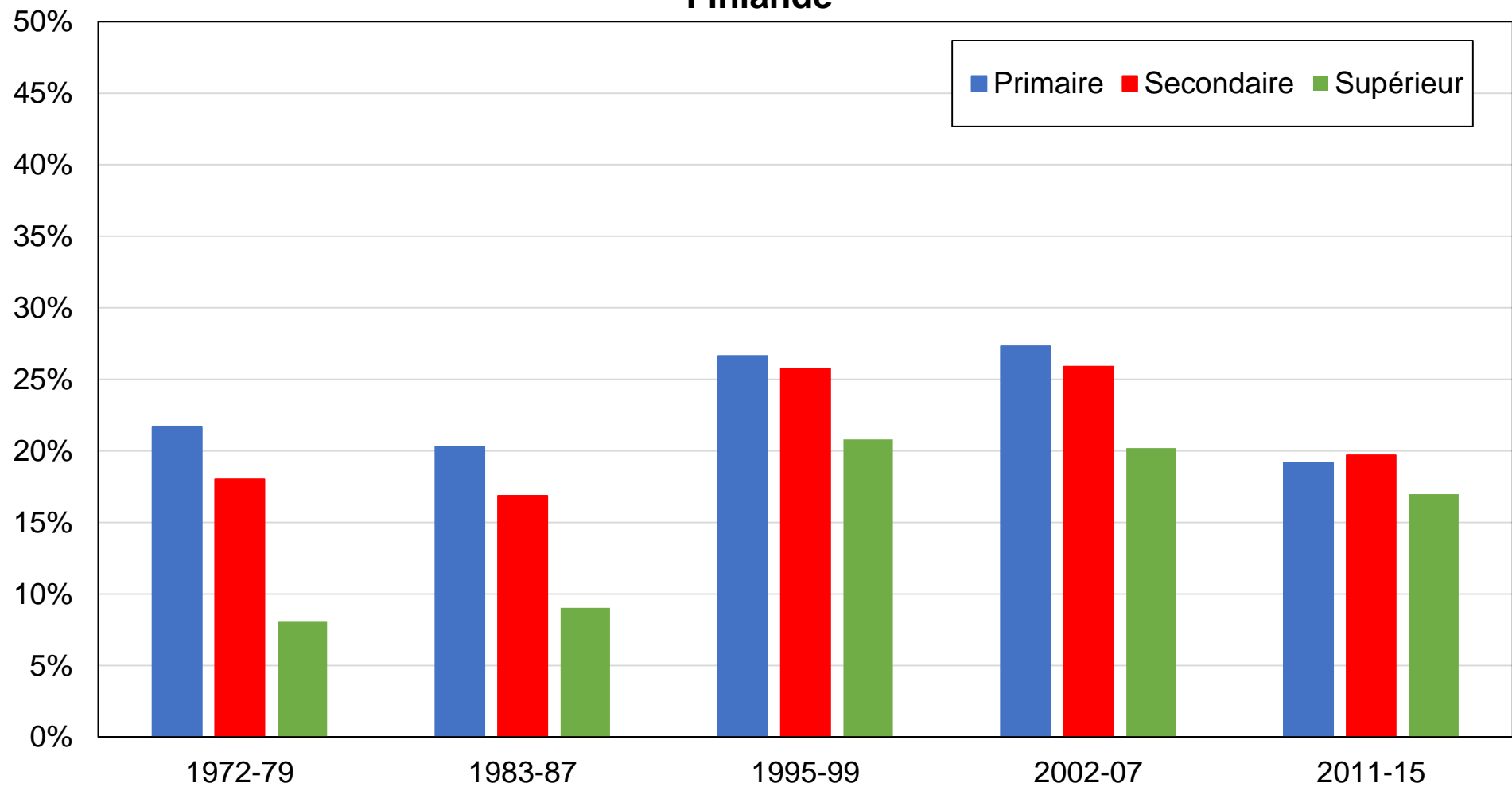

Source: calculs des auteurs à partir d'enquêtes finlandaises.

Note: le graphique montre la part des voix obtenue par le Parti du centre par niveau de diplôme.

Graphique DC18 - Vote pour le Parti du centre par groupe de revenu en Finlande

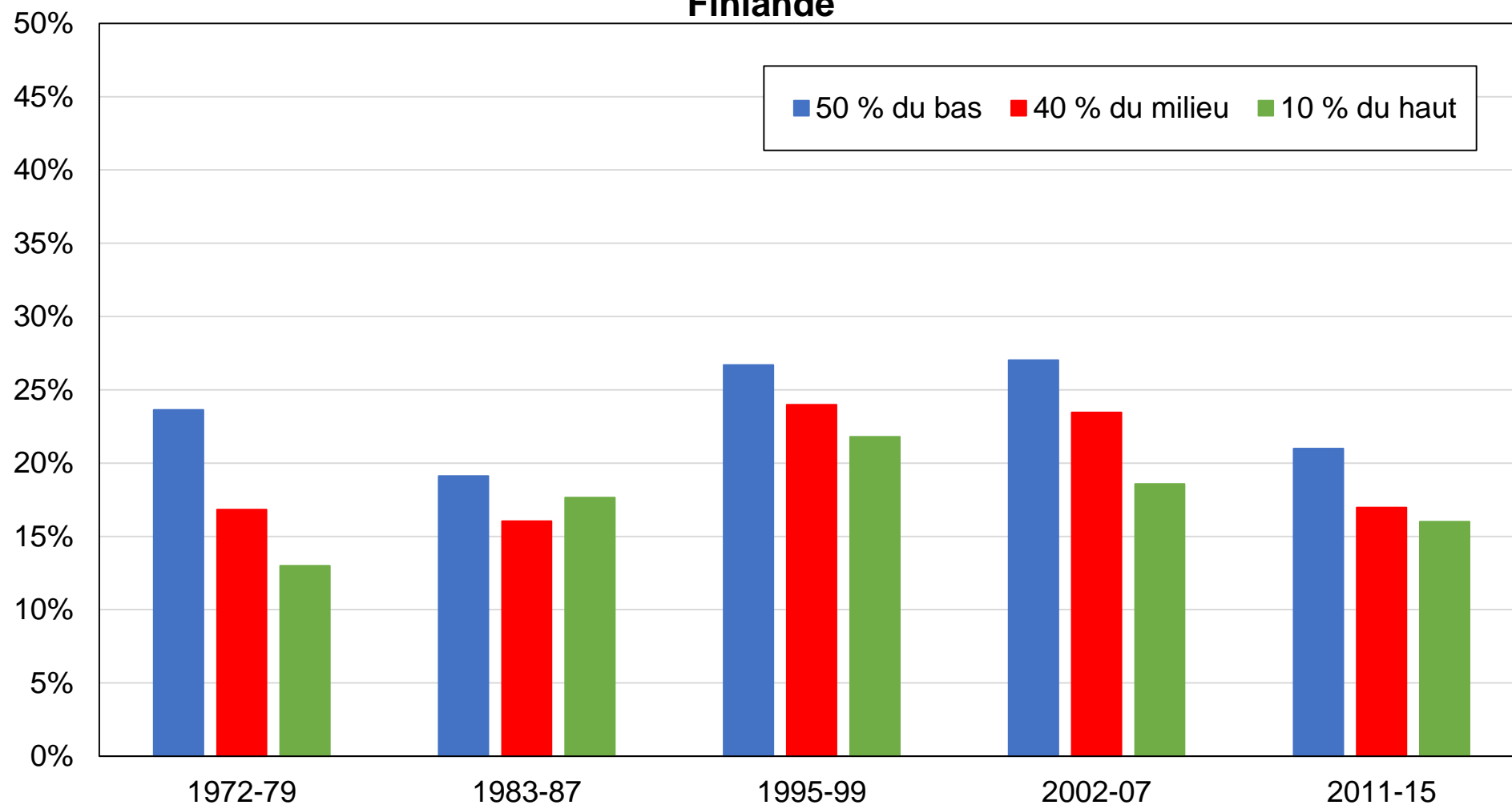

Source: calculs des auteurs à partir d'enquêtes finlandaises.

Note: le graphique montre la part des voix obtenue par le Parti du centre par groupe de revenu.

Graphique DC19 - Vote pour le Parti du centre par genre en Finlande

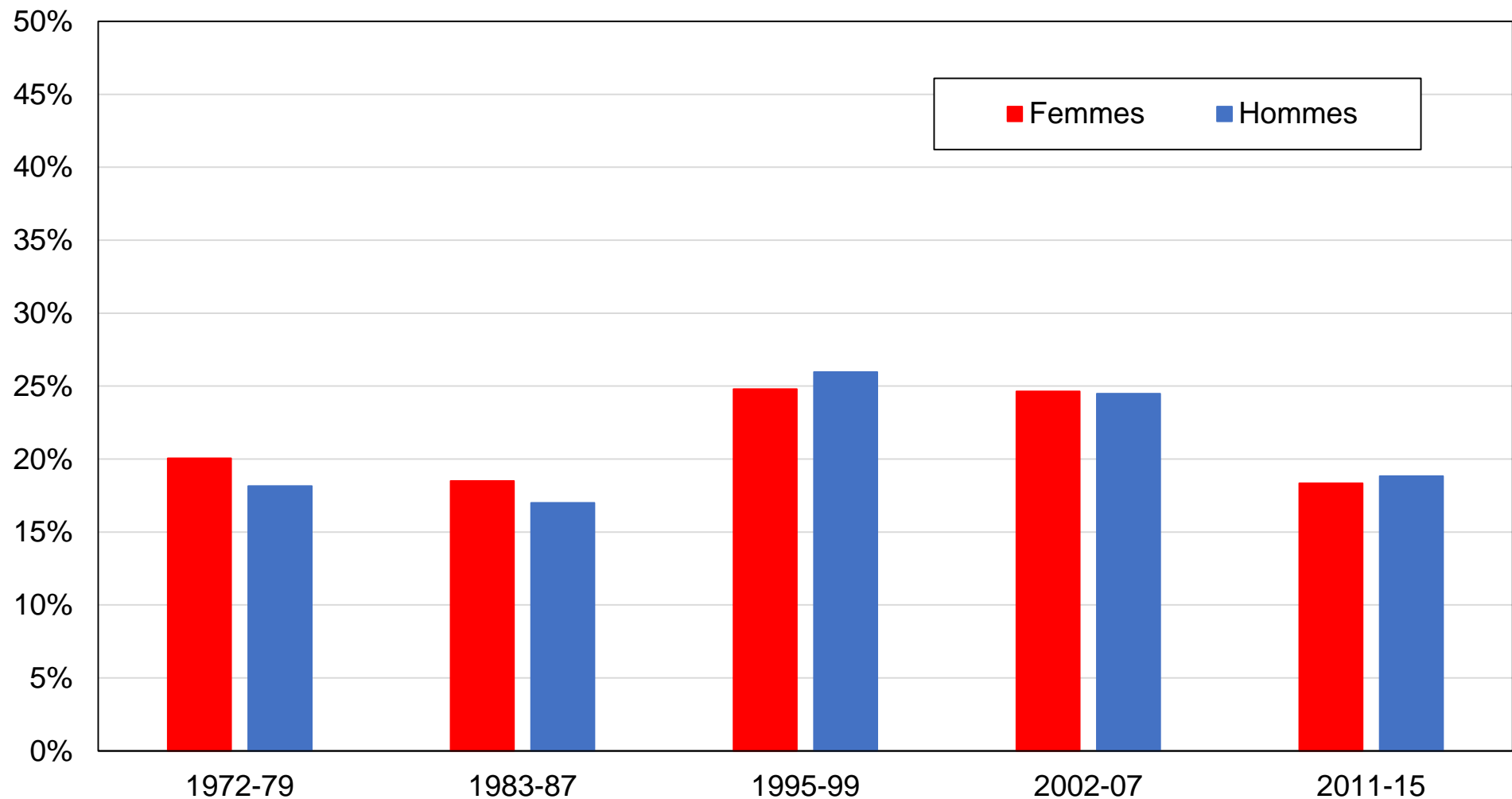

Source: calculs des auteurs à partir d'enquêtes finlandaises.

Note: le graphique montre la part des voix obtenue par le Parti du centre par genre.

Graphique DC20 - Vote pour le Parti du centre par tranche d'âge en Finlande

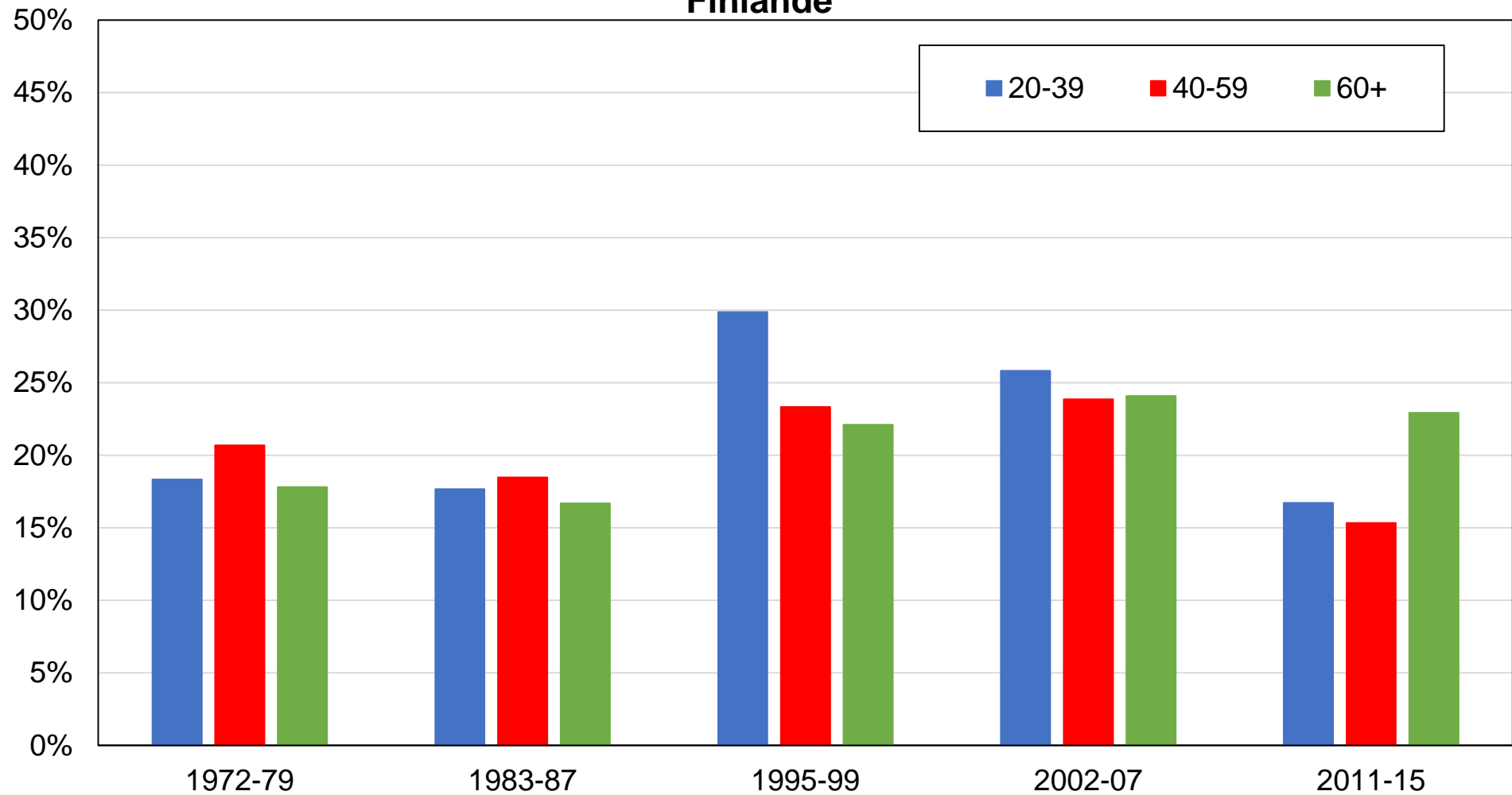

Source: calculs des auteurs à partir d'enquêtes finlandaises.

Note: le graphique montre la part des voix obtenue par le Parti du centre par tranche d'âge.

Graphique DC21 - Vote pour la Ligue verte par niveau de diplôme en Finlande

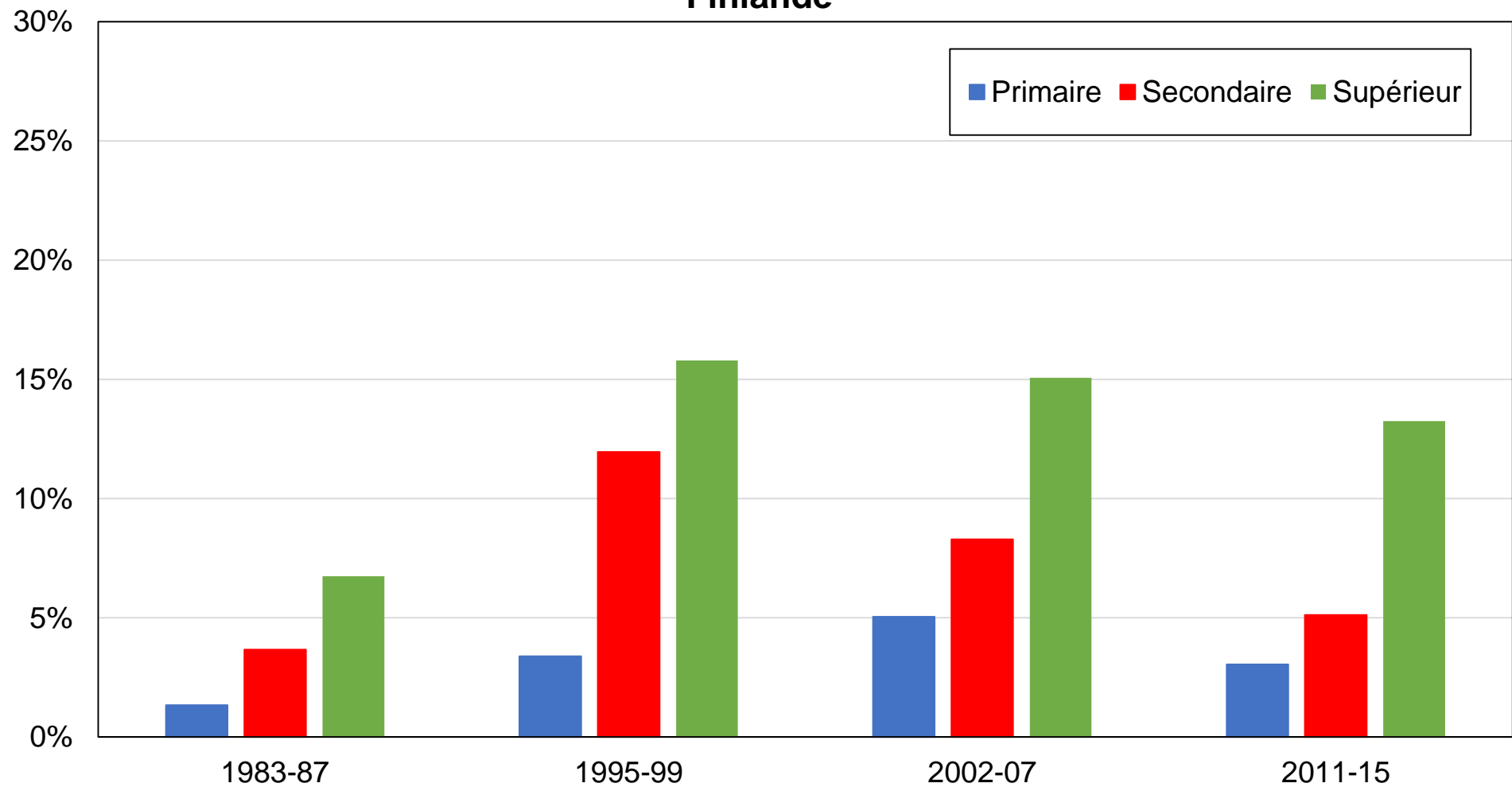

Source: calculs des auteurs à partir d'enquêtes finlandaises.

Note: le graphique montre la part des voix obtenue par la Ligue verte par niveau de diplôme.

Graphique DC22 - Vote pour la Ligue verte par groupe de revenu en Finlande

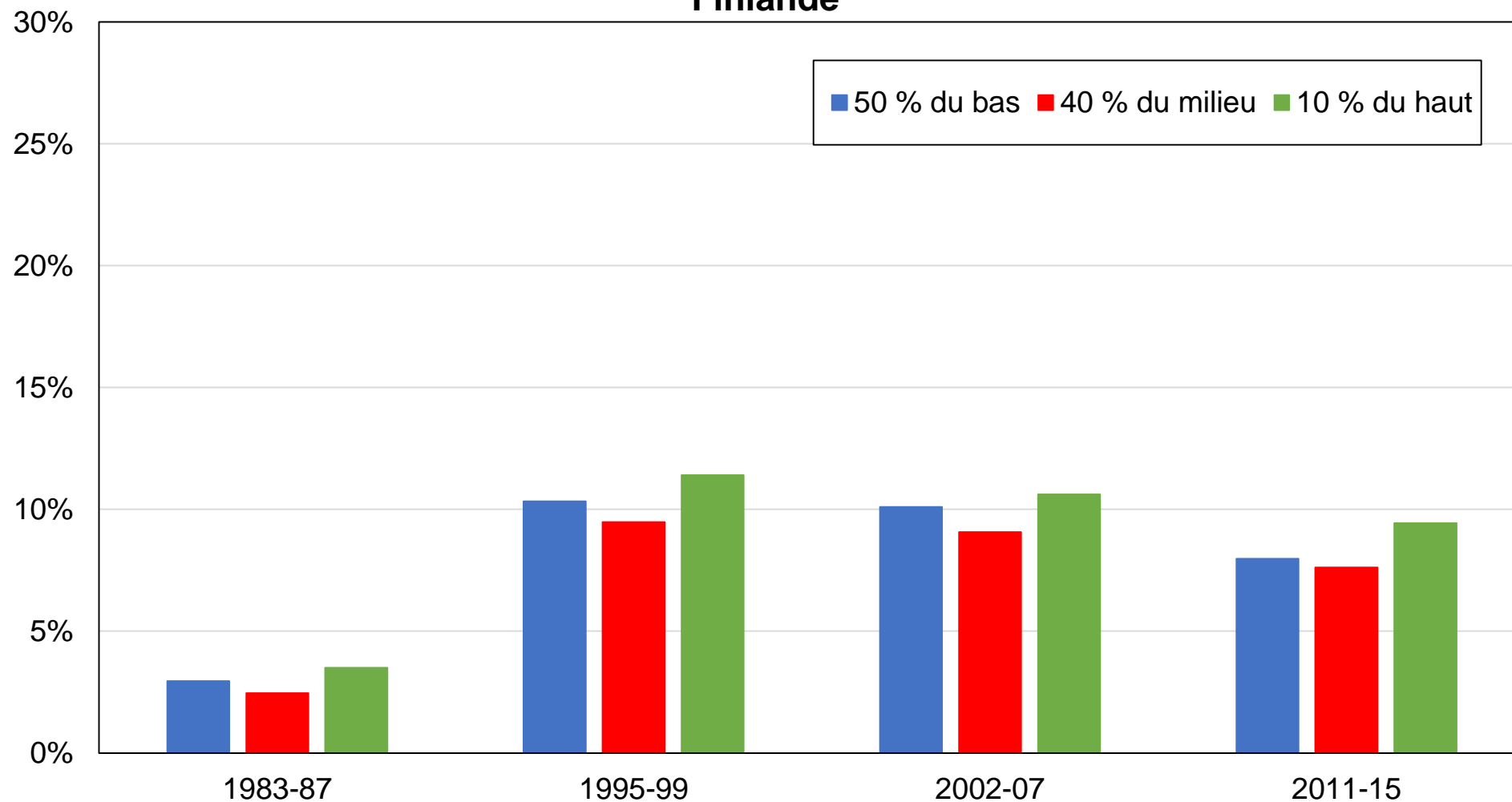

Source: calculs des auteurs à partir d'enquêtes finlandaises.

Note: le graphique montre la part des voix obtenue par la Ligue verte par groupe de revenu.

Graphique DC23 - Vote pour la Ligue verte par genre en Finlande

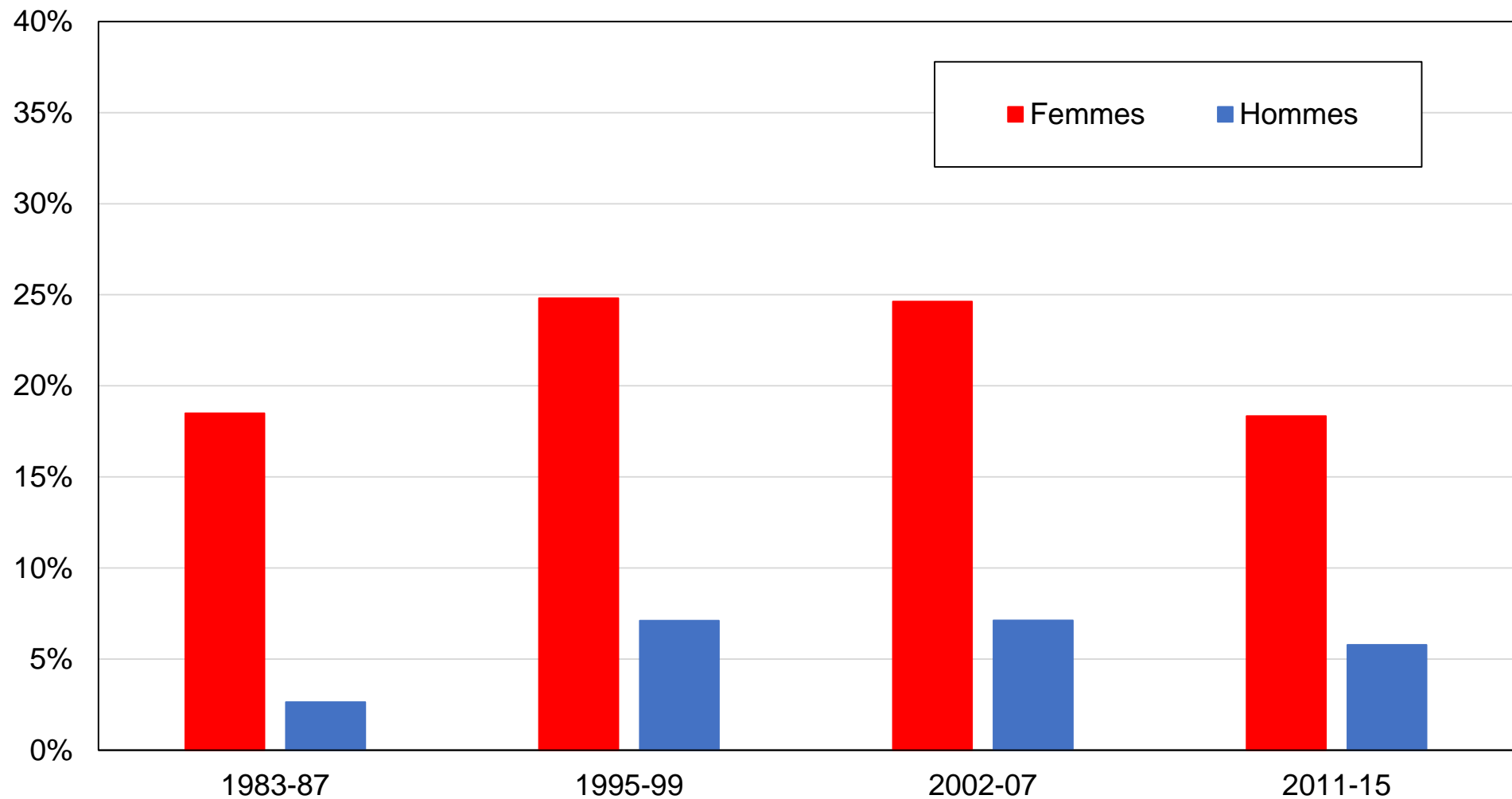

Source: calculs des auteurs à partir d'enquêtes finlandaises.

Note: le graphique montre la part des voix obtenue par la Ligue verte par genre.

Graphique DC24 - Vote pour la Ligue verte par tranche d'âge en Finlande

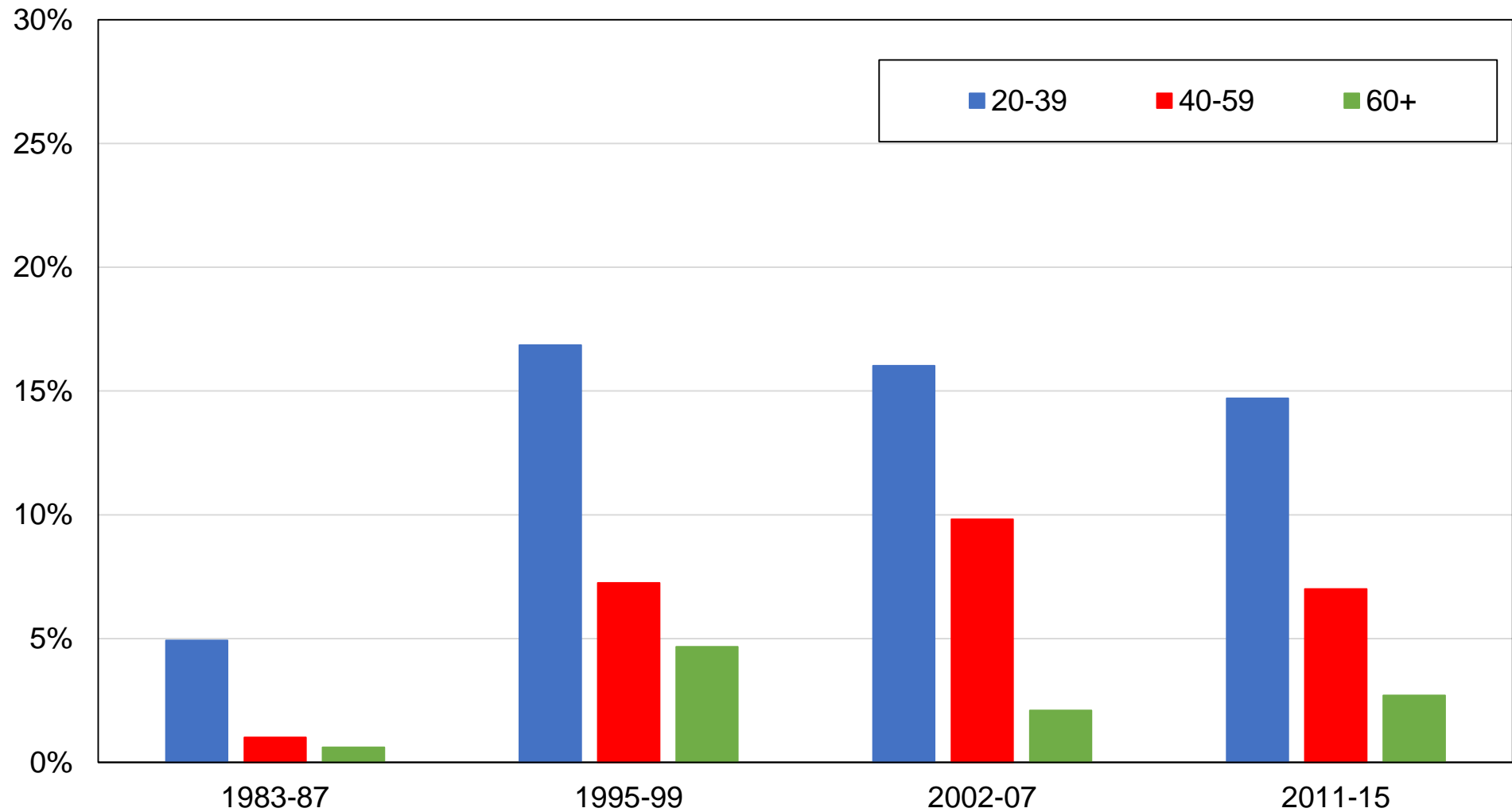

Source: calculs des auteurs à partir d'enquêtes finlandaises.

Note: le graphique montre la part des voix obtenue par la Ligue verte par tranche d'âge.

Graphique DC25 - Décomposition du vote de gauche parmi les électeurs diplômés du primaire

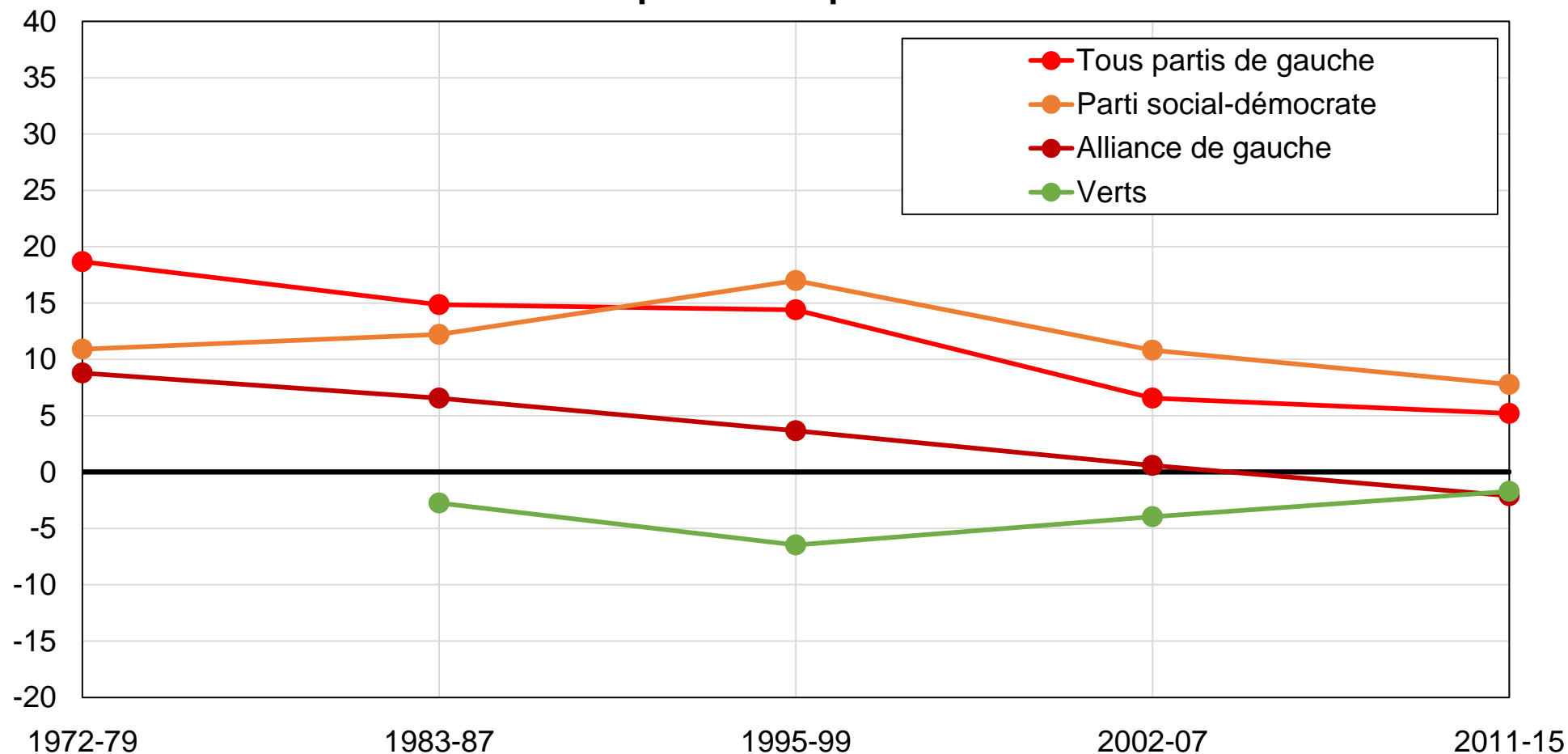

Source: calculs des auteurs à partir d'enquêtes finlandaises.

Note: le graphique montre la différence entre la part des électeurs diplômés du primaire et la part des autres électeurs votant pour les principaux partis de gauche, après contrôles pour revenu, genre, âge, situation d'emploi, région, et appartenance syndicale.

Graphique DC26- Décomposition du vote de gauche parmi les diplômés du supérieur

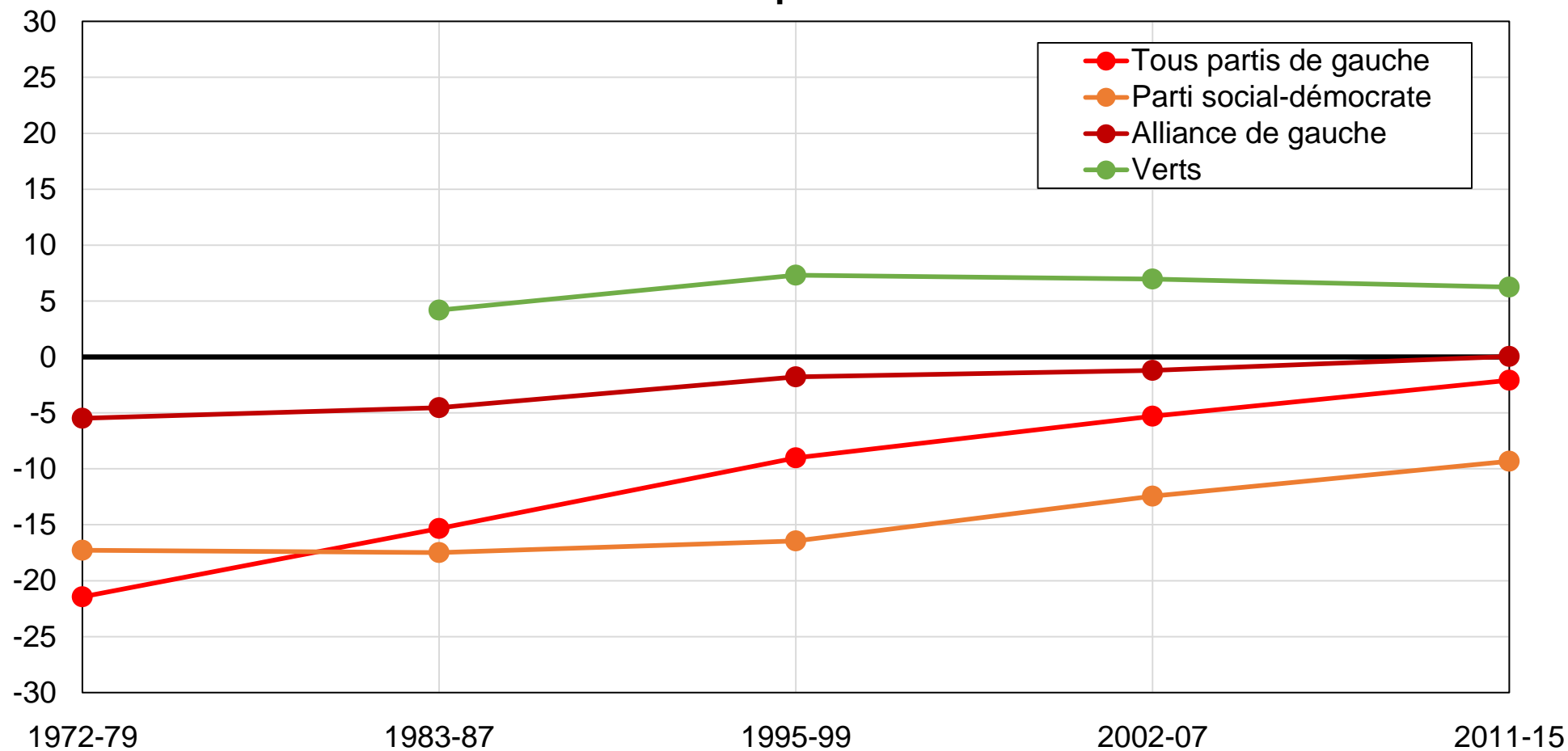

Source: calculs des auteurs à partir d'enquêtes finlandaises.

Note: le graphique montre la différence entre la part des diplômés du supérieur et la part des autres électeurs votant pour les principaux partis de gauche, après contrôles pour revenu, genre, âge, situation d'emploi, région, et appartenance syndicale.

Graphique DC27 - Décomposition du vote de droite parmi les électeurs diplômés du primaire

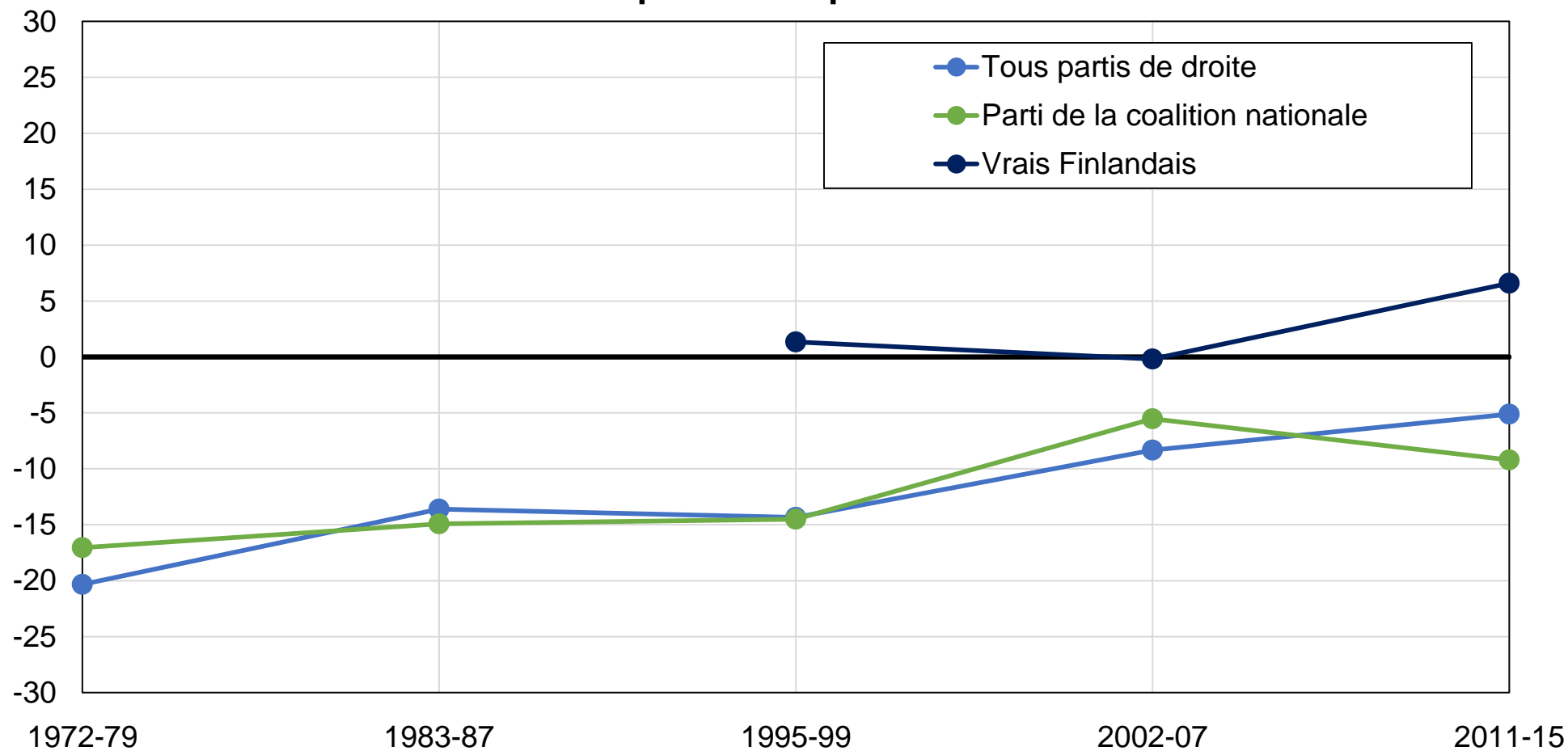

Source: calculs des auteurs à partir d'enquêtes finlandaises.

Note: le graphique montre la différence entre la part des diplômés du primaire et la part des autres électeurs votant pour les principaux partis de droite, après contrôles pour revenu, genre, âge, situation d'emploi, région, et appartenance syndicale.

Graphique DC28 - Décomposition du vote de droite parmi les électeurs diplômés du supérieur

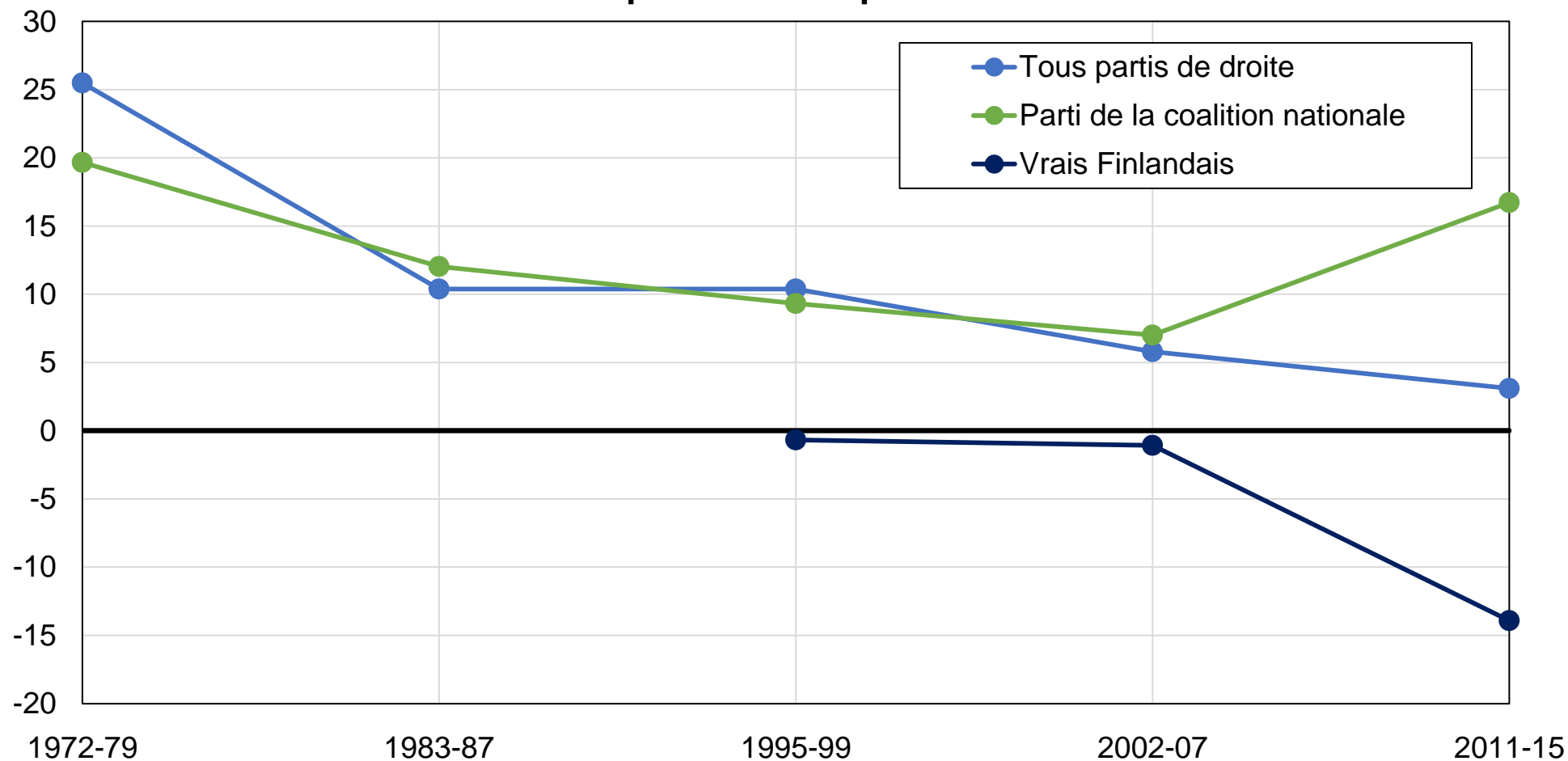

Source: calculs des auteurs à partir d'enquêtes finlandaises.

Note: le graphique montre la différence entre la part des diplômés du supérieur et la part des autres électeurs votant pour les principaux partis de droite, après contrôles pour revenu, genre, âge, situation d'emploi, région, appartenance syndicale.

Graphique DC29 - Décomposition du vote de gauche parmi les femmes

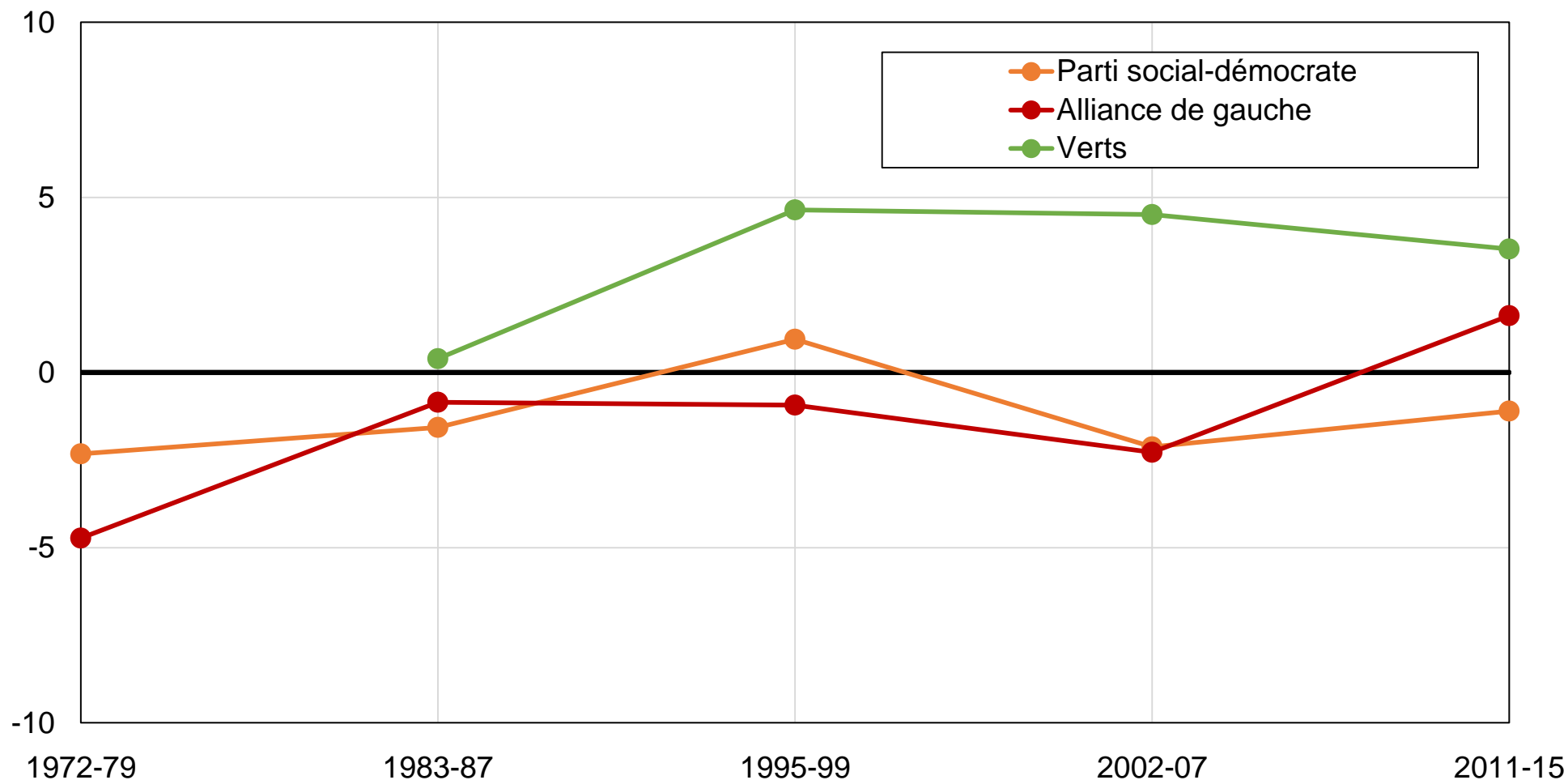

Source: calculs des auteurs à partir d'enquêtes finlandaises.

Note: le graphique montre la différence entre la part des femmes et la part des hommes votant pour les principaux partis de gauche, après contrôles pour revenu, diplôme, genre, région, et secteur d'emploi.

Graphique DC30 - Décomposition du vote de droite parmi les femmes

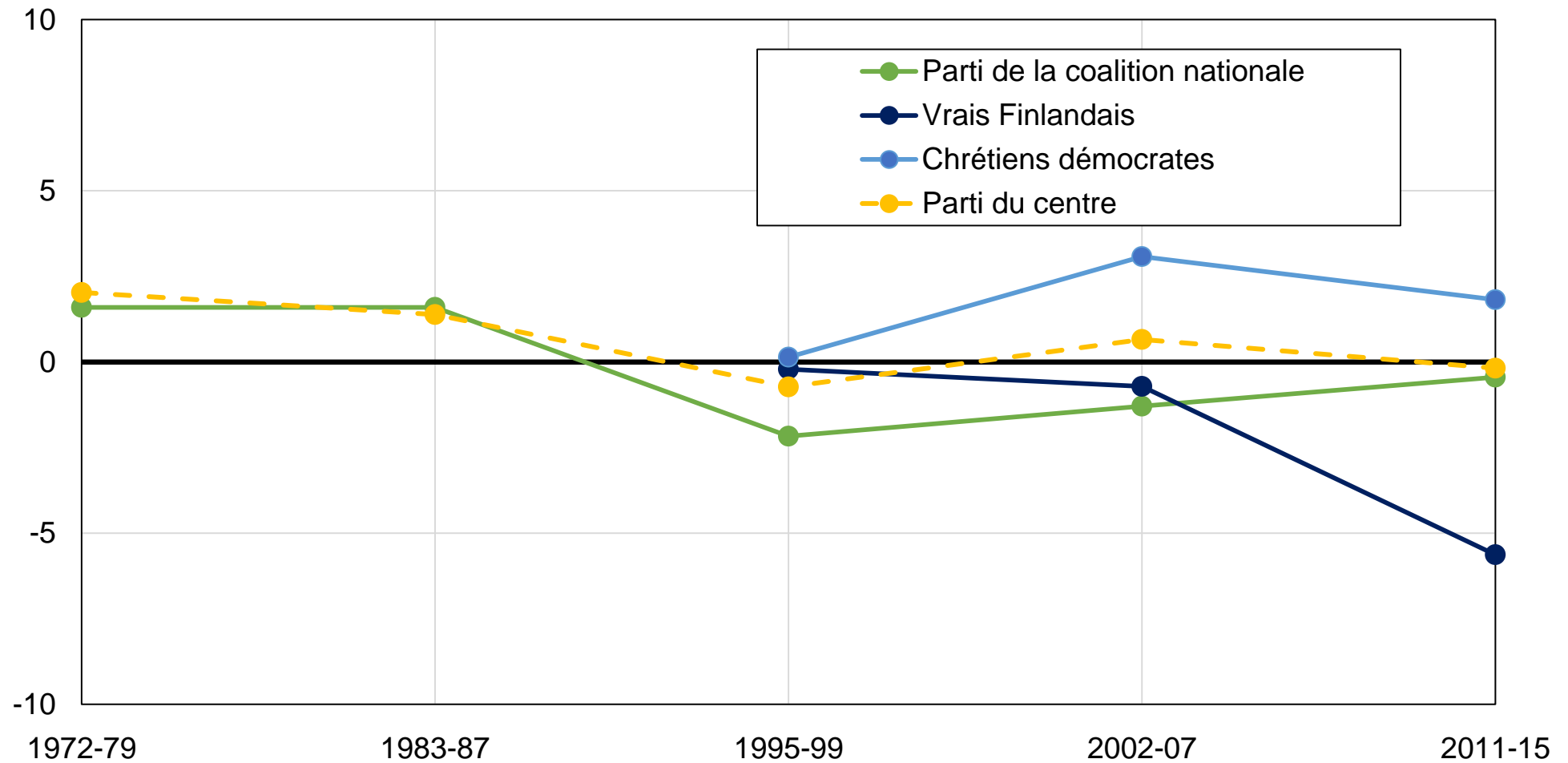

Source: calculs des auteurs à partir d'enquêtes finlandaises.

Note: le graphique montre la différence entre la part des femmes et la part des hommes votant pour les principaux partis de droite et pour le Parti du centre, après contrôles pour revenu, diplôme, genre, région, et secteur d'emploi.

Tableau DC1 - Sources de données en Finlande

Année	Enquête	Source	Échantillon
1972	Finnish Voter Barometers	Finnish Social Science Data Archive	1544
1975	Finnish Voter Barometers	Finnish Social Science Data Archive	1461
1979	Finnish Voter Barometers	Finnish Social Science Data Archive	1595
1983	Finnish Voter Barometers	Finnish Social Science Data Archive	2662
1987	Finnish Voter Barometers	Finnish Social Science Data Archive	1730
1995	Finnish Voter Barometers	Finnish Social Science Data Archive	1596
1999	Finnish Voter Barometers	Finnish Social Science Data Archive	2180
2003	Finnish National Election Studies	Finnish Social Science Data Archive	2195
2003	Finnish Voter Barometers	Finnish Social Science Data Archive	2194
2007	Finnish National Election Studies	Finnish Social Science Data Archive	2055
2011	Finnish National Election Studies	Finnish Social Science Data Archive	2341
2015	Finnish National Election Studies	Finnish Social Science Data Archive	2012

Source: auteurs.

Note: le tableau présente les enquêtes utilisées, les sources de données et les tailles d'échantillon.

Tableau DC2 - Statistiques descriptives complètes par décennie en Finlande

	1972-79	1983-87	1995-99	2002-07	2011-15
Âge : 20-39	48%	53%	40%	34%	34%
Âge : 40-59	37%	31%	44%	40%	31%
Âge : 60+	15%	16%	15%	26%	35%
Classe ouvrière		53%	33%	37%	
Classe moyenne / supérieure / aucune		47%	67%	63%	
Diplôme : Primaire	50%	46%	30%	20%	10%
Diplôme : Secondaire	43%	45%	57%	57%	58%
Diplôme : Supérieur	7%	8%	13%	23%	32%
Situation d'emploi : Actif (public)		25%	24%	21%	19%
Situation d'emploi : Actif (public)		41%	38%	37%	37%
Situation d'emploi : Chômeurs/Inactifs		34%	37%	41%	44%
Propr. logement : Locataires	31%		30%	30%	35%
Propr. logement : Propriétaires	69%		70%	70%	65%
Statut marital : Célibataires	29%	36%	24%	35%	45%
Statut marital : Mariés ou en couple	71%	64%	76%	65%	55%
Profession : Artisans, commerçants, chefs d'entreprise	0%	5%	11%	9%	11%
Profession : Agriculteurs	13%	9%	6%	4%	4%
Profession : Cadres et prof. intellectuelles supérieures	8%	6%	6%	6%	6%
Profession : Professions intermédiaires	30%	33%	20%	33%	35%
Profession : Employés et ouvriers	49%	47%	57%	48%	44%
Région : Central Finland	31%	29%	22%	47%	45%
Région : Northern Finland	12%	10%	14%	11%	15%
Région : Sudern Finland	56%	61%	63%	42%	40%
Zones rurales-Zones urbaines: Zones urbaines			64%	68%	71%
Zones rurales-Zones urbaines: Zones rurales			36%	32%	29%
Secteur d'emploi : Privé / Mixte		62%	61%	64%	67%
Secteur d'emploi : Public		38%	39%	36%	33%
Gender: Femmes	51%	51%	50%	51%	50%
Genre : Hommes	49%	49%	50%	49%	50%
Syndiqué : Oui	47%	49%	27%	43%	52%
Syndiqué : Non	53%	51%	73%	57%	48%

Source: calculs des auteurs à partir d'enquêtes finlandaises.

Note: le tableau présente des statistiques descriptives pour un ensemble de variables.