

**Chapitre 17. "Inégalités sociales et politisation des clivages ethniques
au Botswana, au Ghana, au Nigéria et au Sénégal, 1999-2019"**

Jules BALEYTE, Amory GETHIN, Yajna GOVIND, Thomas PIKETTY

Annexe B: Ghana

Graphiques principaux

Graphique B1	Résultats aux élections présidentielles au Ghana, 1960-2016
Graphique B2	Inégalités régionales d'éducation au Ghana
Graphique B3	Vote pour le Congrès démocratique national par langue
Graphique B4	Vote pour le Congrès démocratique national par région
Graphique B5	Vote pour le Congrès démocratique national dans les zones rurales
Graphique B6	Vote pour le Congrès démocratique national parmi les électeurs les plus diplômés

Annexe A - Structure de la population ghanéenne

Graphique BA1	Composition de l'électorat par niveau de diplôme
Graphique BA2	Composition de l'électorat par tranche d'âge
Graphique BA3	Composition de l'électorat par appartenance religieuse
Graphique BA4	Composition de l'électorat par région
Graphique BA5	Composition de l'électorat par groupe linguistique
Graphique BA6	Composition de l'électorat par profession
Graphique BA7	Répartition des groupes linguistiques par niveau de diplôme, 2000
Graphique BA8	Répartition des groupes linguistiques par niveau de diplôme, 2016
Graphique BA9	Répartition des groupes professionnels par niveau de diplôme, 2000
Graphique BA10	Répartition des groupes professionnels par niveau de diplôme, 2016
Graphique BA11	Localisation rurale/urbaine par niveau de diplôme, 2000
Graphique BA12	Localisation rurale/urbaine par niveau de diplôme, 2016
Graphique BA13	Répartition des régions par niveau de diplôme, 2000
Graphique BA14	Répartition des régions par niveau de diplôme, 2016
Graphique BA15	Composition linguistique des régions, 2004
Graphique BA16	Composition linguistique des régions, 2016

Annexe B and C - Structure du vote pour le Congrès démocratique national

Graphique BB1	Vote NDC par niveau de diplôme
Graphique BB2	Vote NDC par groupe d'éducation

Graphique BB3	Vote NDC par localisation rurale/urbaine
Graphique BB4	Vote NDC par région
Graphique BB5	Vote NDC par groupe ethnolinguistique
Graphique BB6	Vote NDC par tranche d'âge
Graphique BB7	Vote NDC par genre
Graphique BB8	Vote NDC par appartenance religieuse
Graphique BB9	Vote NDC par situation d'emploi
Graphique BB10	Vote NDC par profession
Graphique BC1	Vote NDC parmi les électeurs les plus diplômés
Graphique BC2	Vote NDC parmi les électeurs les plus diplômés
Graphique BC3	Vote NDC parmi les électeurs les moins diplômés
Graphique BC4	Vote NDC parmi les femmes
Graphique BC5	Vote NDC dans les zones rurales
Graphique BC6	Vote NDC dans la région de la Volta
Graphique BC7	Clivages ethnolinguistiques au Ghana
Graphique BC8	Vote NDC parmi les agriculteurs

Tableaux

Tableau C1	Sources de données
Tableau C2	Statistiques descriptives complètes

Graphique B1 - Résultats aux élections présidentielles au Ghana, 1960-2016

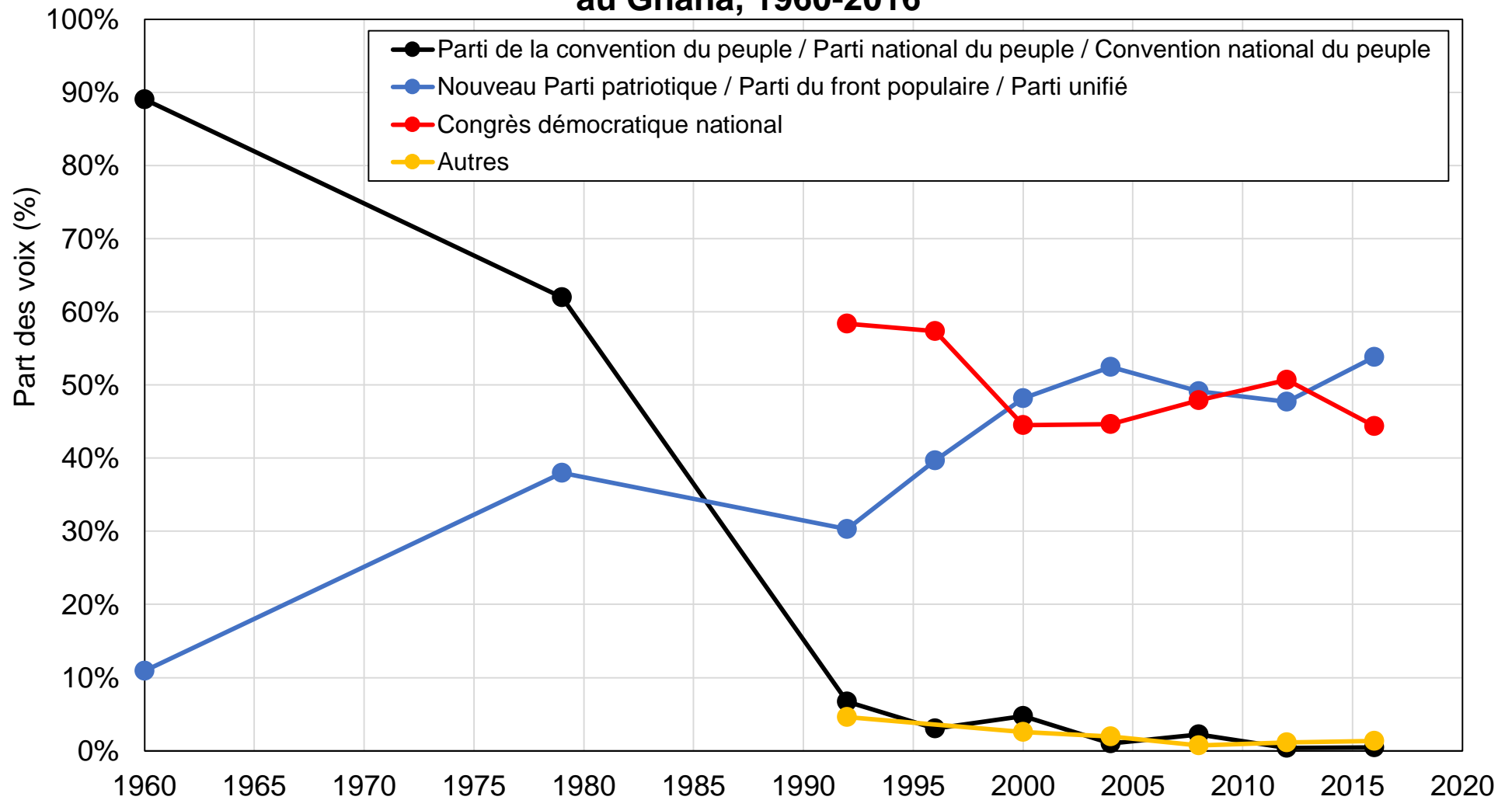

Source : calculs des auteurs à partir des résultats d'élections officiels.

Note : le graphique montre la part des voix obtenue par les principaux partis et groupes de partis ghanéens au premier tour des élections présidentielles entre 1960 et 2017.

Graphique B2 - Inégalités régionales d'éducation au Ghana

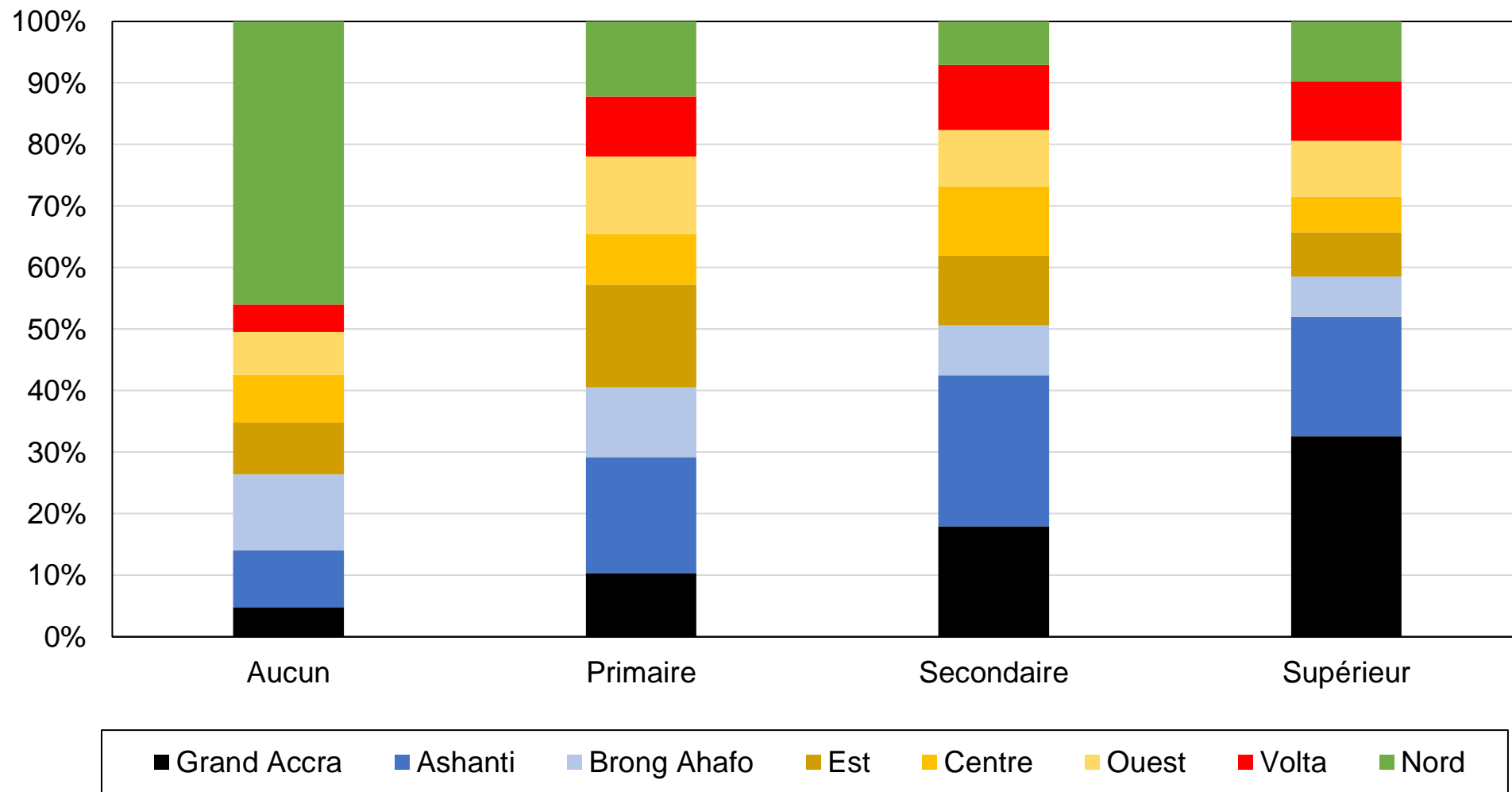

Source : calculs des auteurs à partir des enquêtes Afrobaromètres.

Note : le graphique montre la répartition des régions par niveau de diplôme au Ghana en 2016.

Graphique B3 - Vote pour le Congrès démocratique national par langue

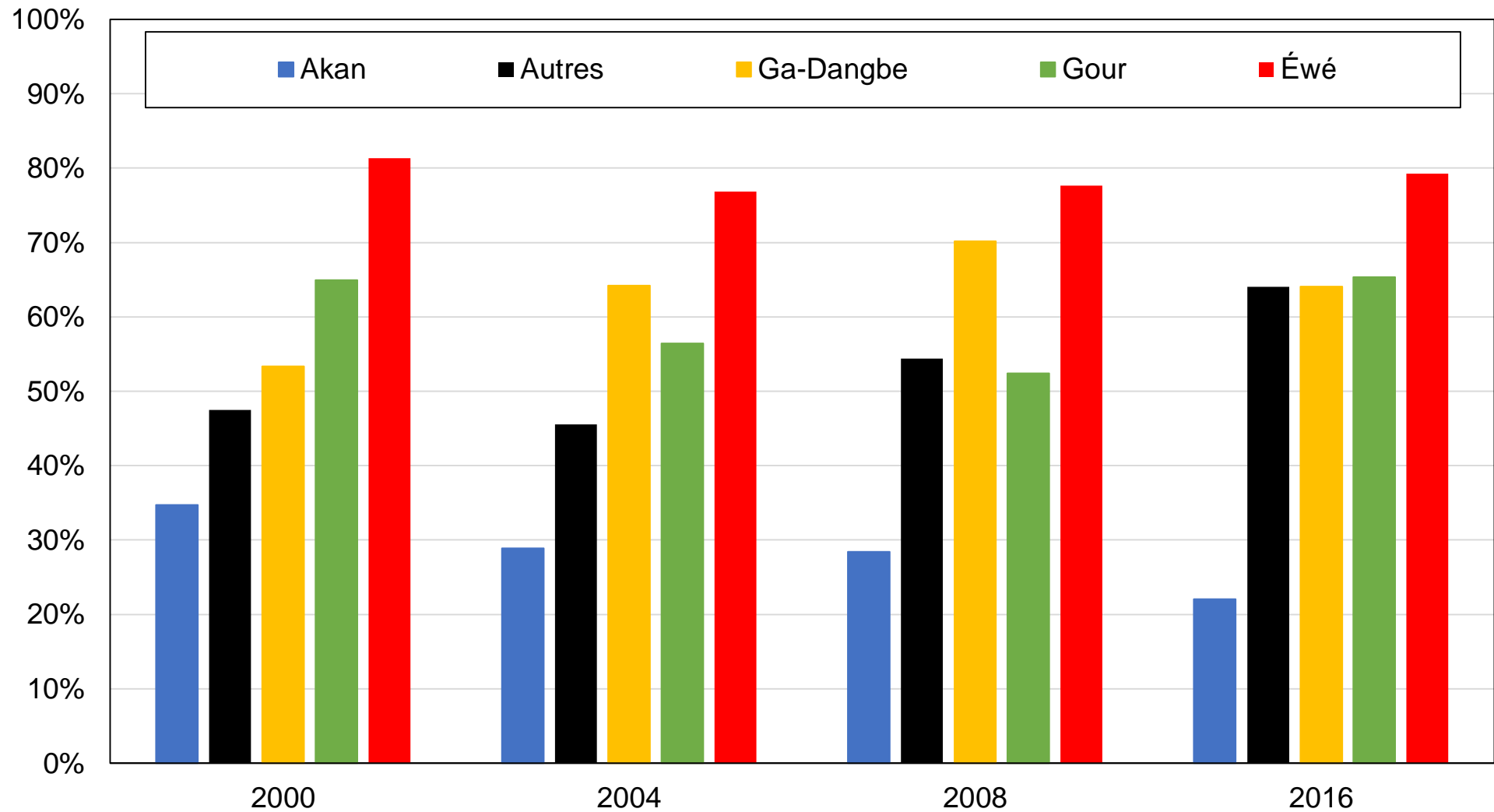

Source : calculs des auteurs à partir des enquêtes Afrobaromètres.

Note : le graphique montre la part des voix obtenue par le NDC par langue.

Graphique B4 - Vote pour le Congrès démocratique national par région

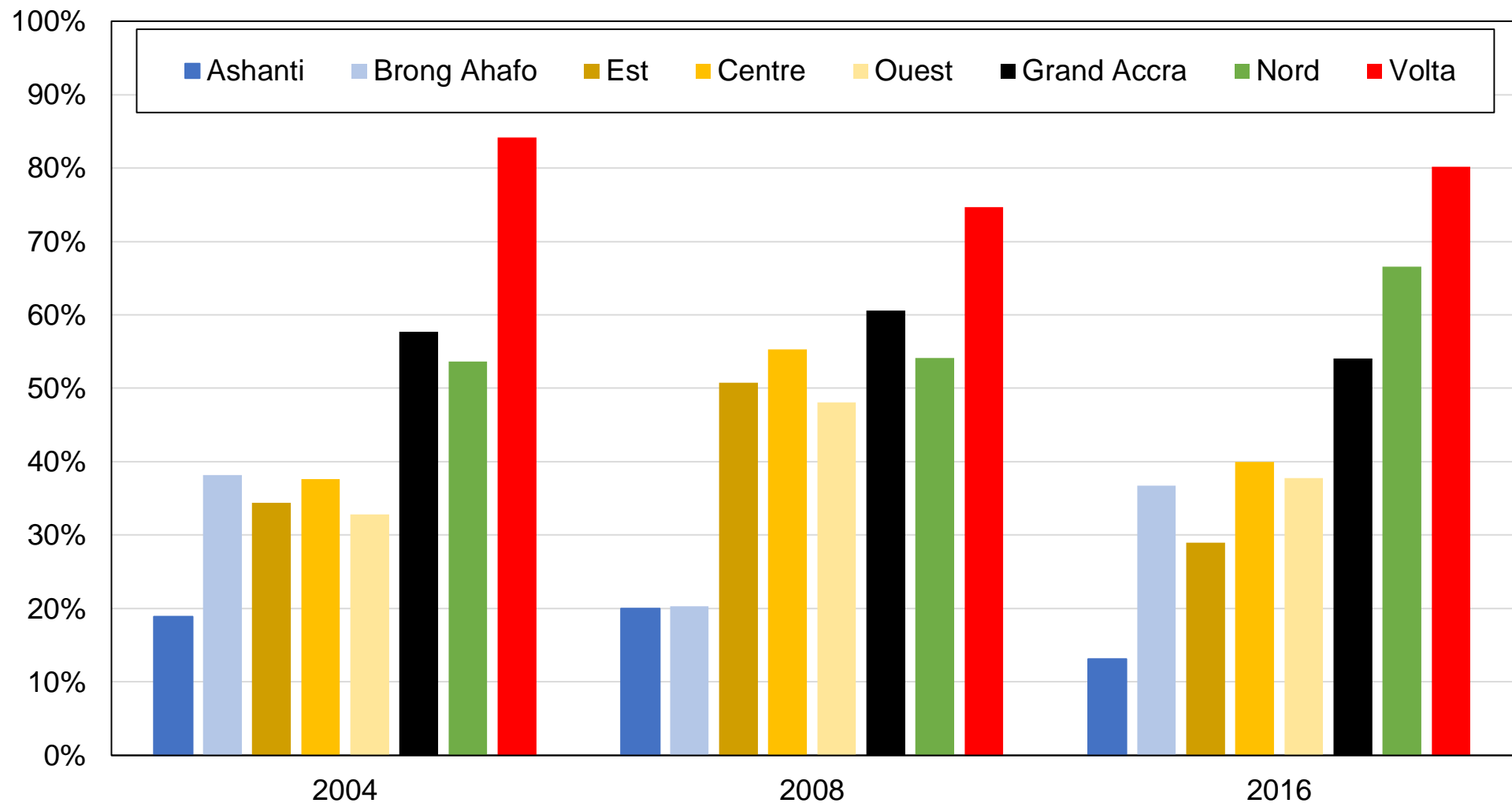

Source : calculs des auteurs à partir des enquêtes Afrobaromètres.

Note : le graphique montre la part des voix obtenue par le NDC par région. La région Nord inclue les régions du Haut Ghana oriental et du Haut Ghana occidental.

Graphique B5 - Vote pour le Congrès démocratique national parmi les zones rurales

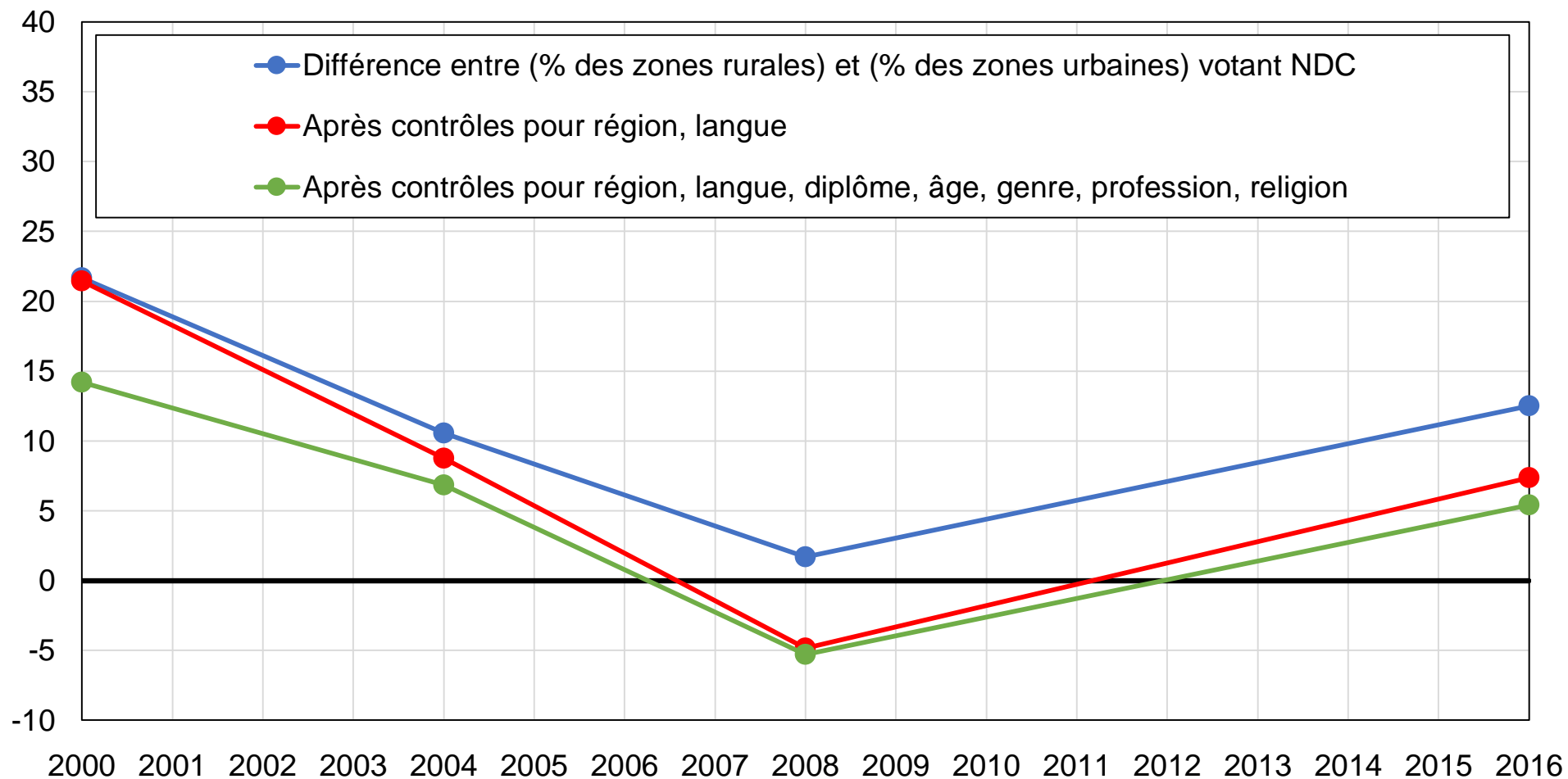

Source : calculs des auteurs à partir des enquêtes Afrobaromètres.

Note : le graphique montre la différence entre la part des électeurs des zones rurales et la part des autres électeurs votant pour le NDC, avant et après contrôles.

Graphique B6 - Vote pour le Congrès démocratique national parmi les électeurs les plus diplômés

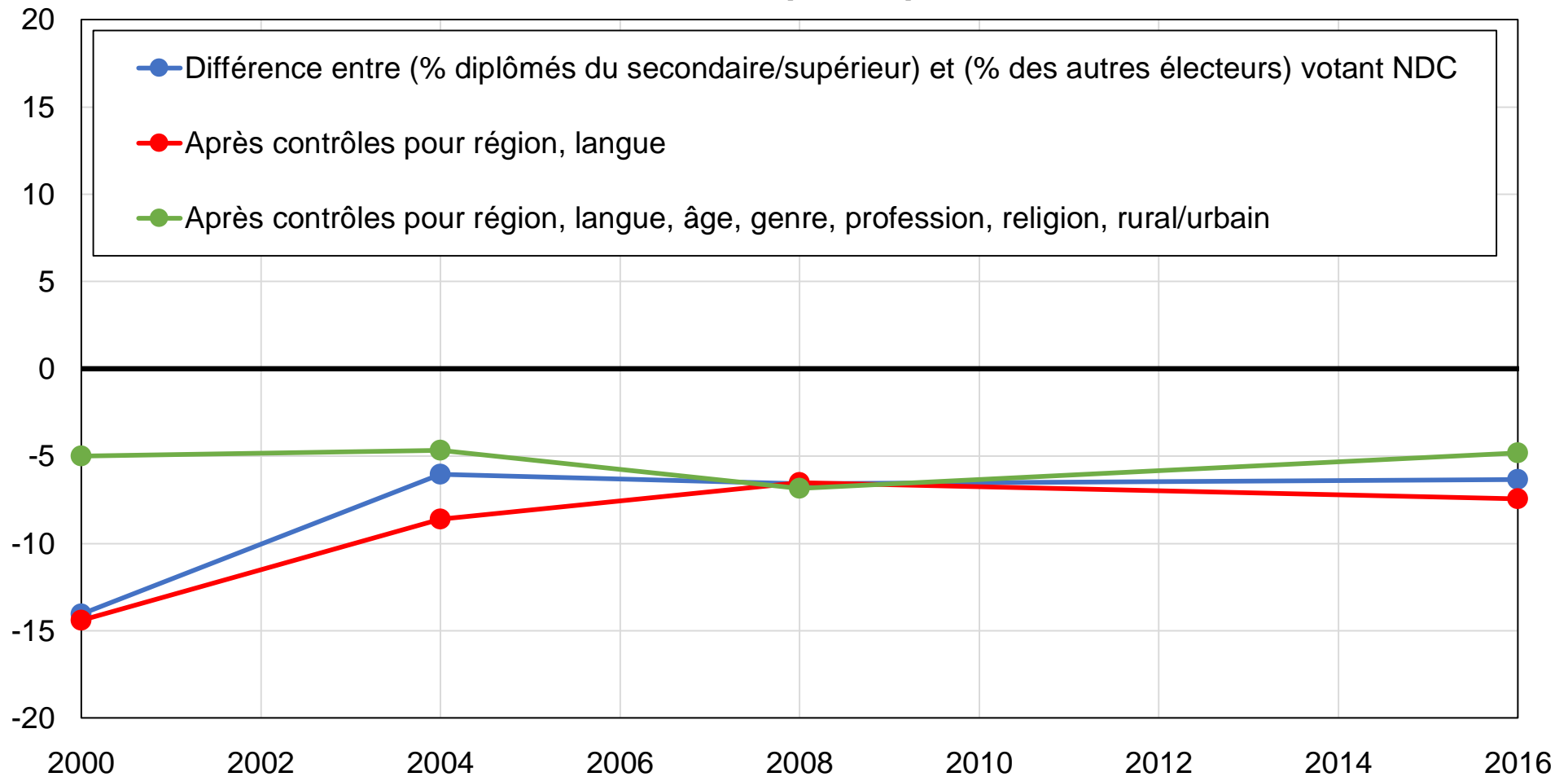

Source : calculs des auteurs à partir des enquêtes Afrobaromètres.

Note : le graphique montre la différence entre la part des électeurs diplômés du secondaire et du supérieur et la part des autres électeurs votant pour le NDC, avant et après contrôles.

Graphique BA1 - Composition de l'électorat par niveau de diplôme

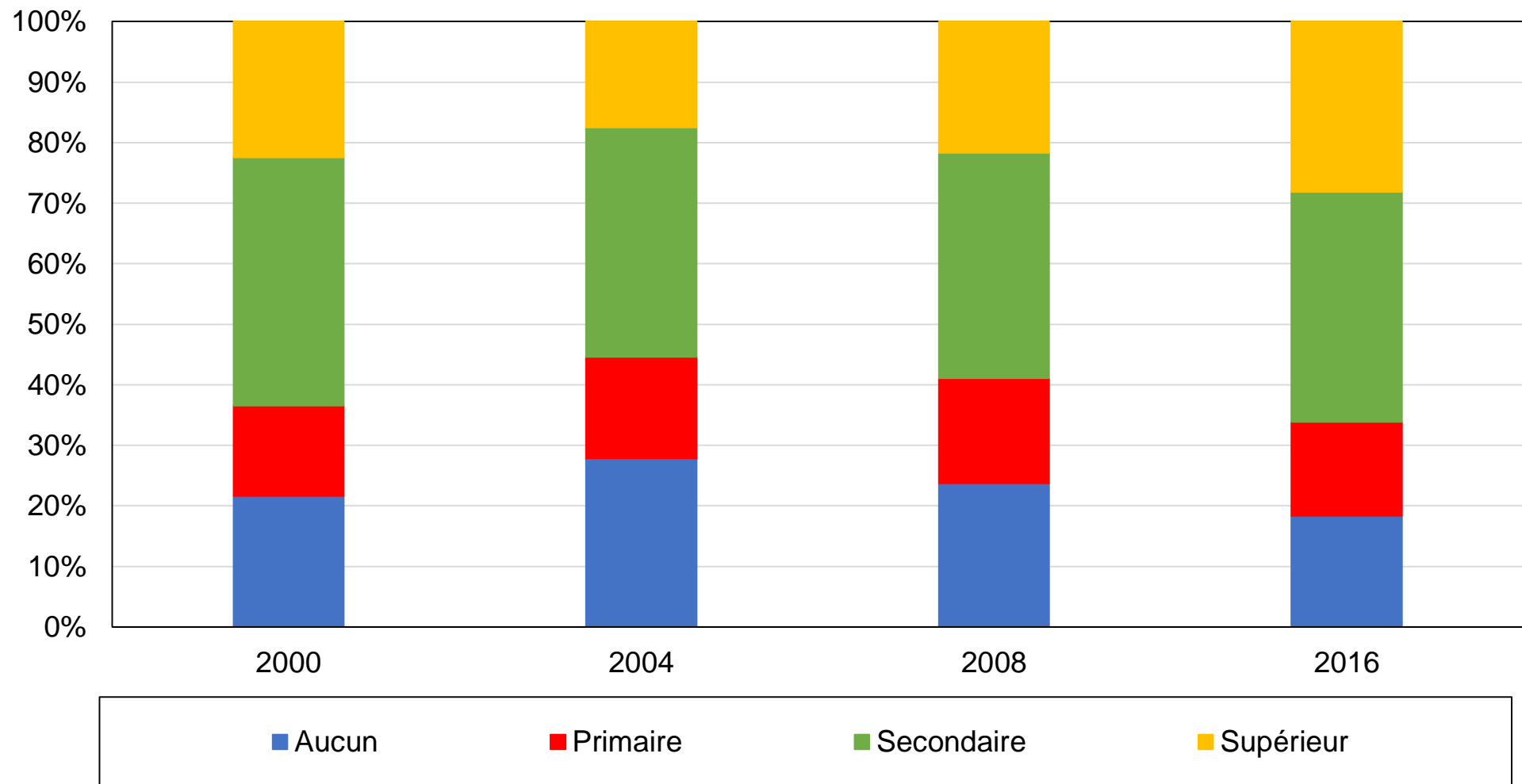

Source : calculs des auteurs à partir des enquêtes Afrobaromètres.

Note : le graphique montre la composition de l'électorat par niveau de diplôme au Ghana.

Graphique BA2 - Composition de l'électorat par tranche d'âge

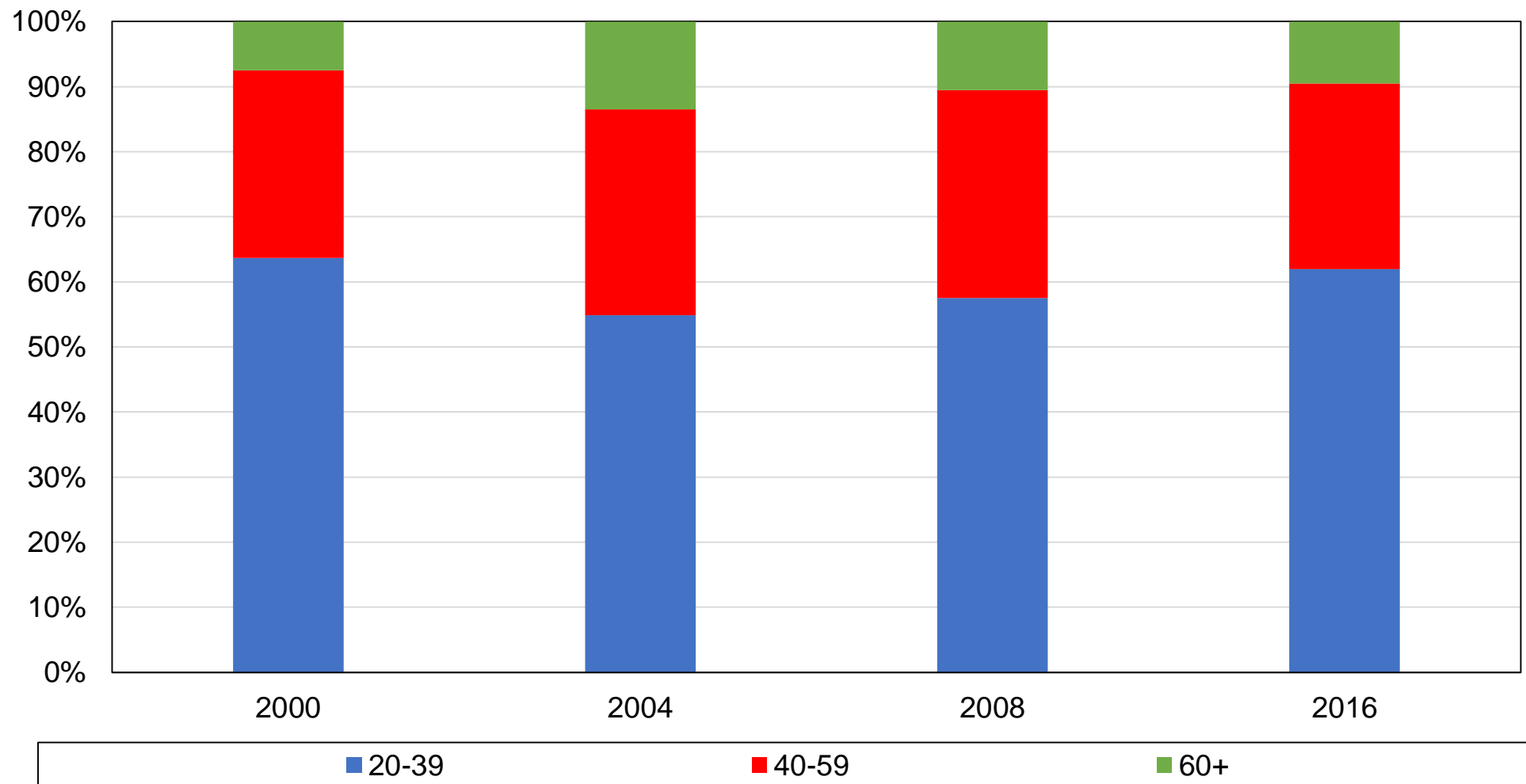

Source : calculs des auteurs à partir des enquêtes Afrobaromètres.

Note : le graphique montre la composition de l'électorat par tranche d'âge au Ghana.

Graphique BA3 - Composition de l'électorat par appartenance religieuse

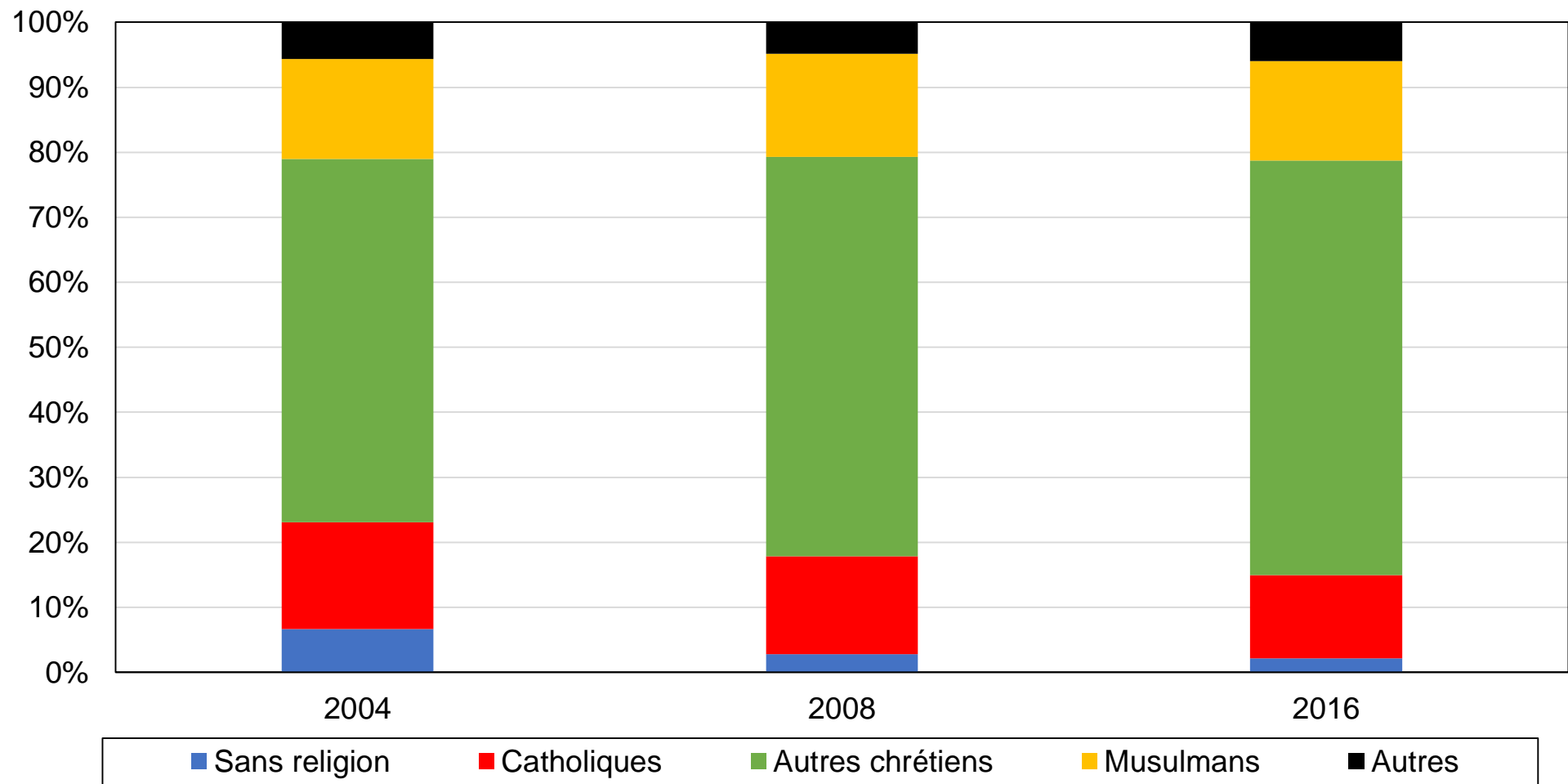

Source : calculs des auteurs à partir des enquêtes Afrobaromètres.

Note : le graphique montre la composition de l'électorat par appartenance religieuse au Ghana.

Graphique BA4 - Composition de l'électorat par région

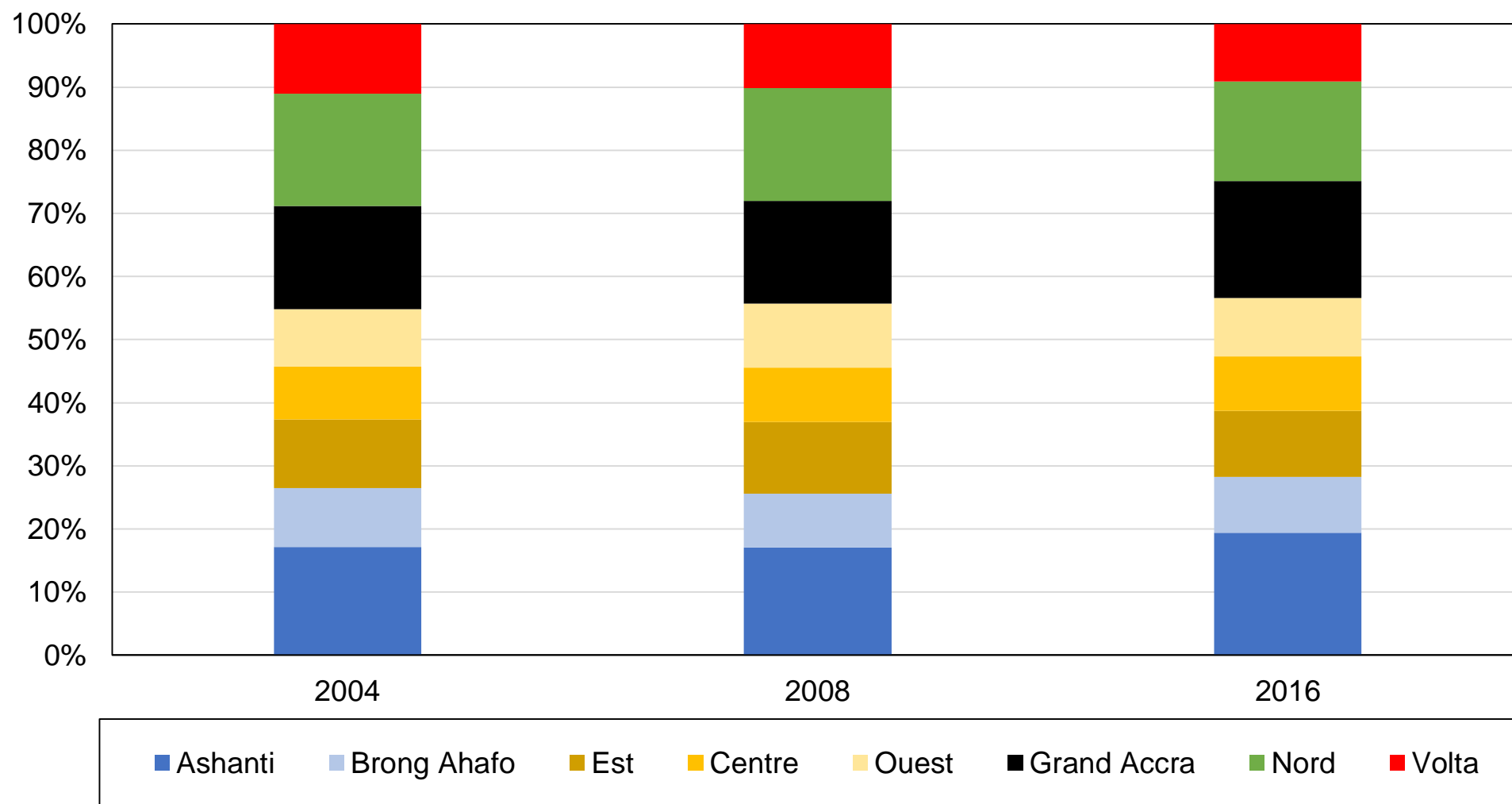

Source : calculs des auteurs à partir des enquêtes Afrobaromètres.

Note : le graphique montre la composition de l'électorat par région au Ghana.

Graphique BA5 - Composition de l'électorat par groupe linguistique

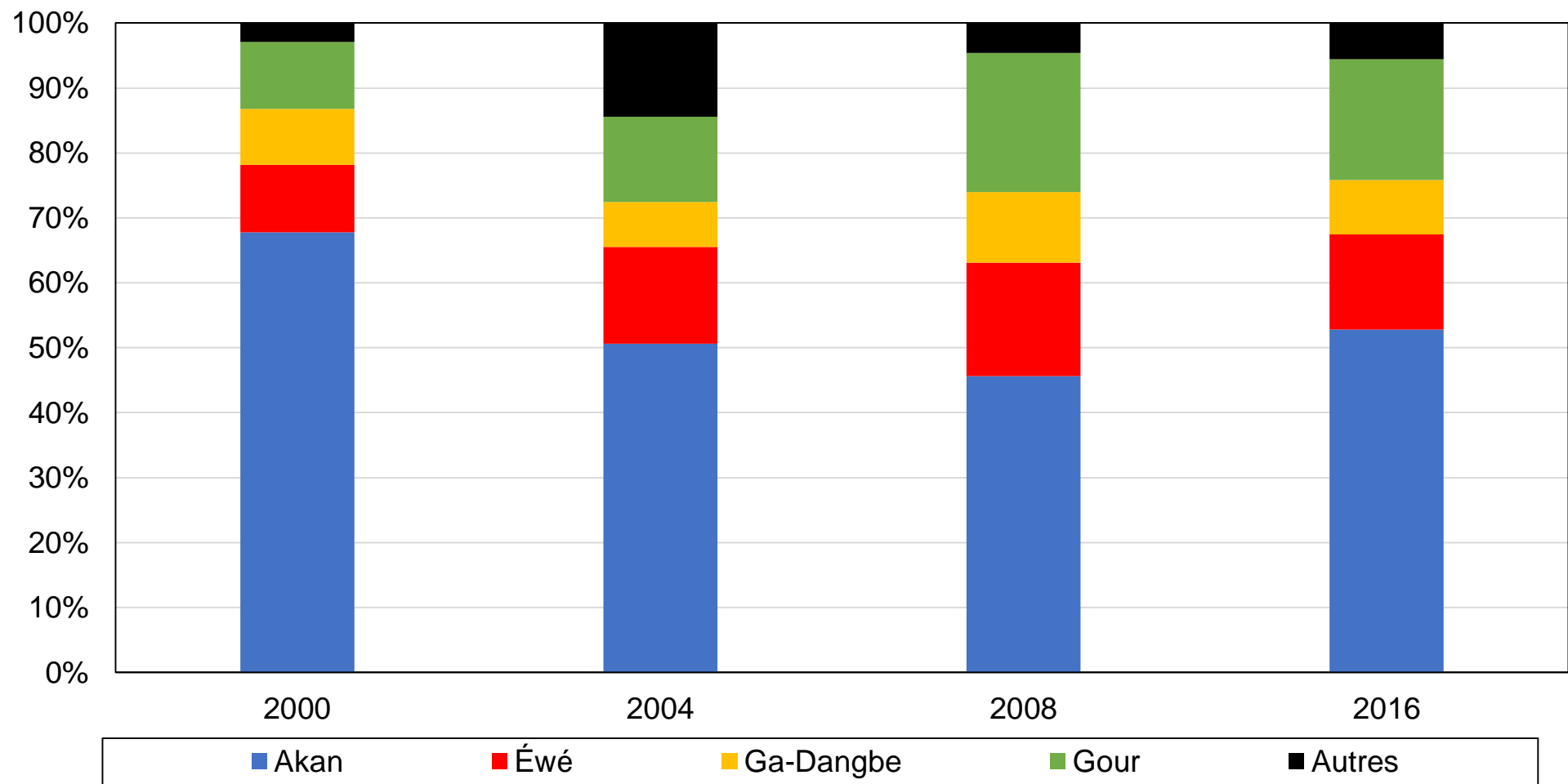

Source : calculs des auteurs à partir des enquêtes Afrobaromètres.

Note : le graphique montre la composition de l'électorat par langue au Ghana.

Graphique BA6 - Composition de l'électorat par profession

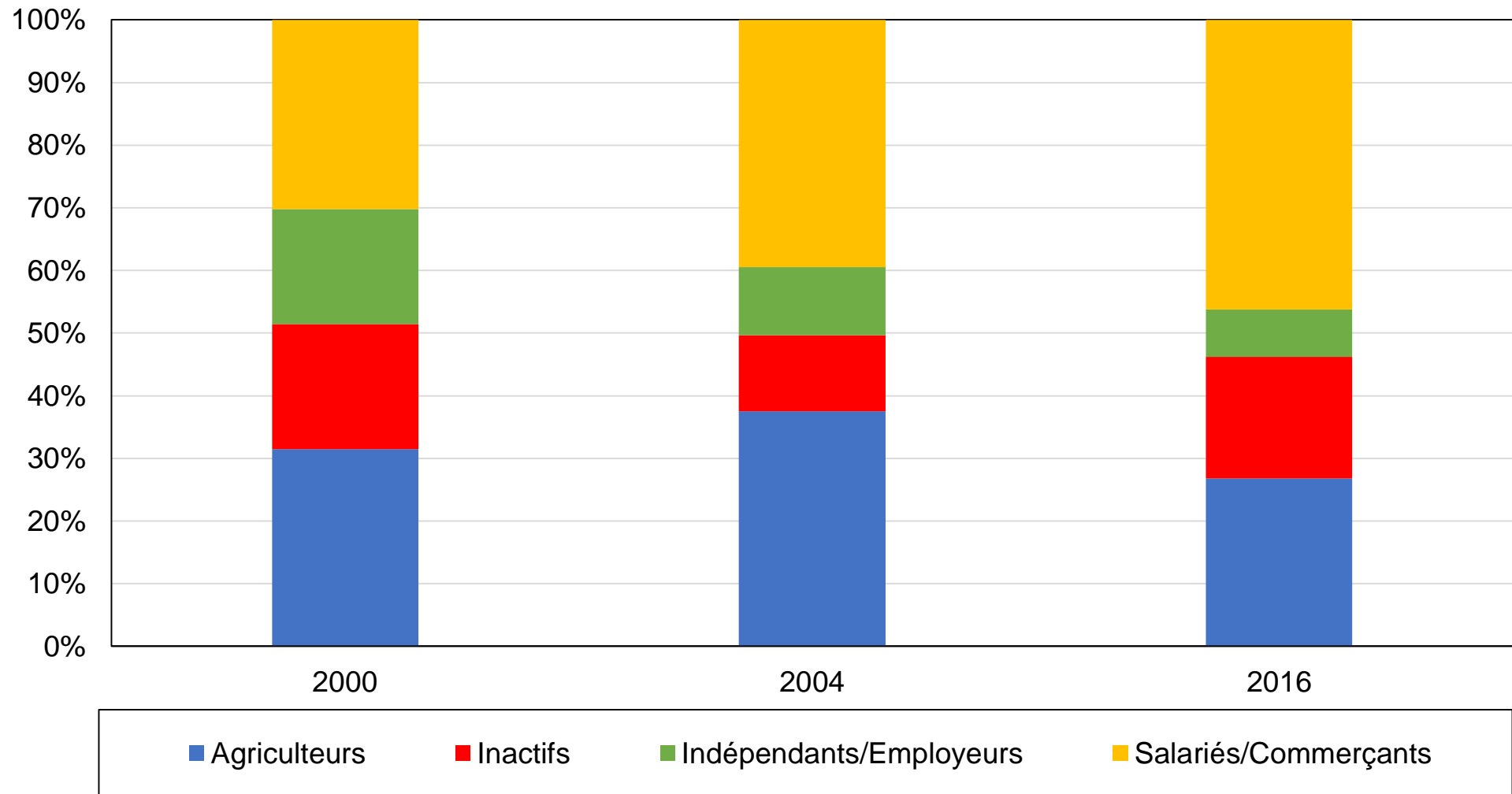

Source : calculs des auteurs à partir des enquêtes Afrobaromètres.

Note : le graphique montre la composition de l'électorat par profession au Ghana.

Graphique BA7 - Répartition des groupes linguistiques par niveau de diplôme, 2000

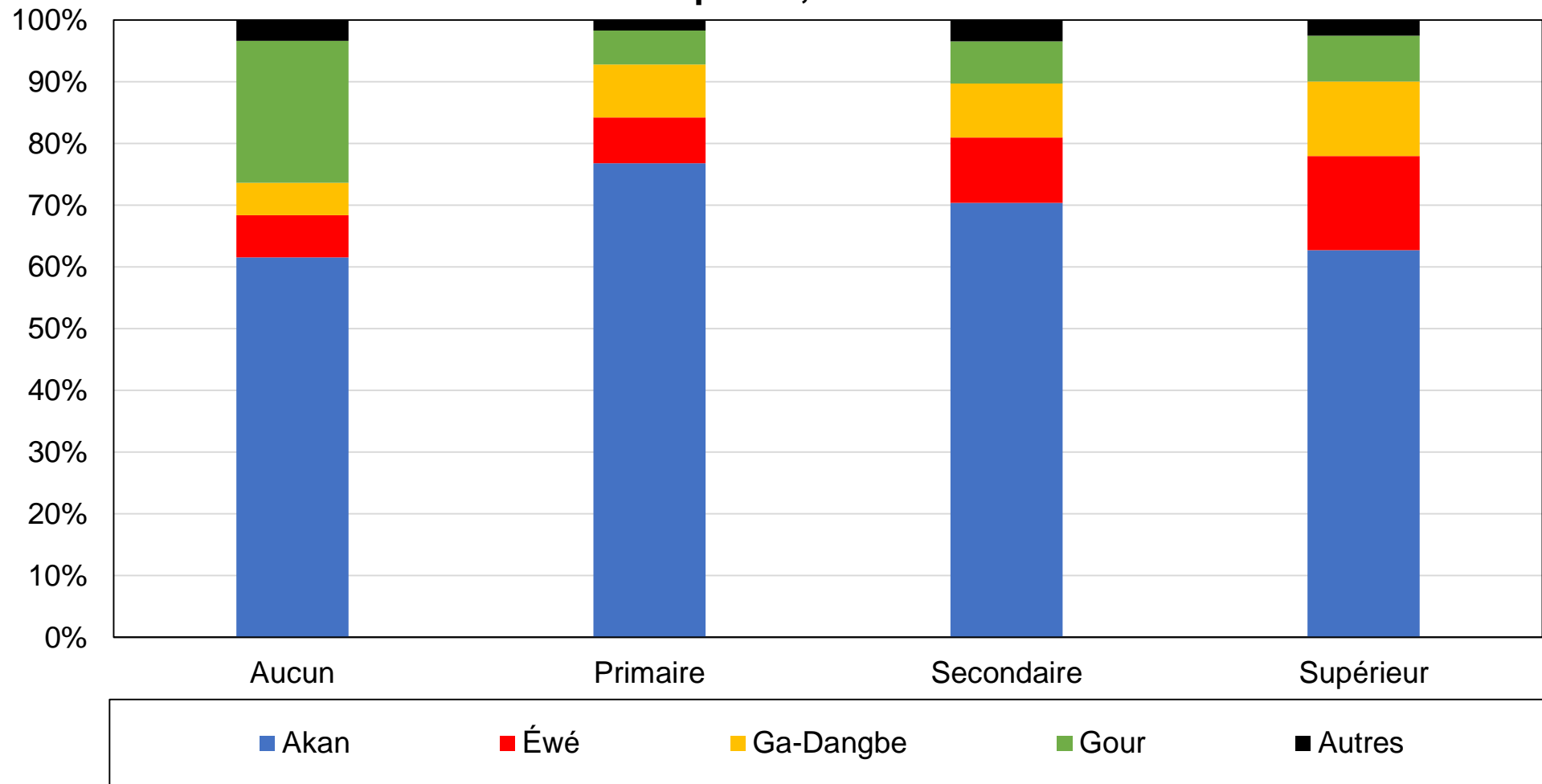

Source : calculs des auteurs à partir des enquêtes Afrobaromètres.

Note : le graphique montre la répartition des groupes linguistiques par niveau de diplôme au Ghana en 2000.

Graphique BA8 - Répartition des groupes linguistiques par niveau de diplôme, 2016

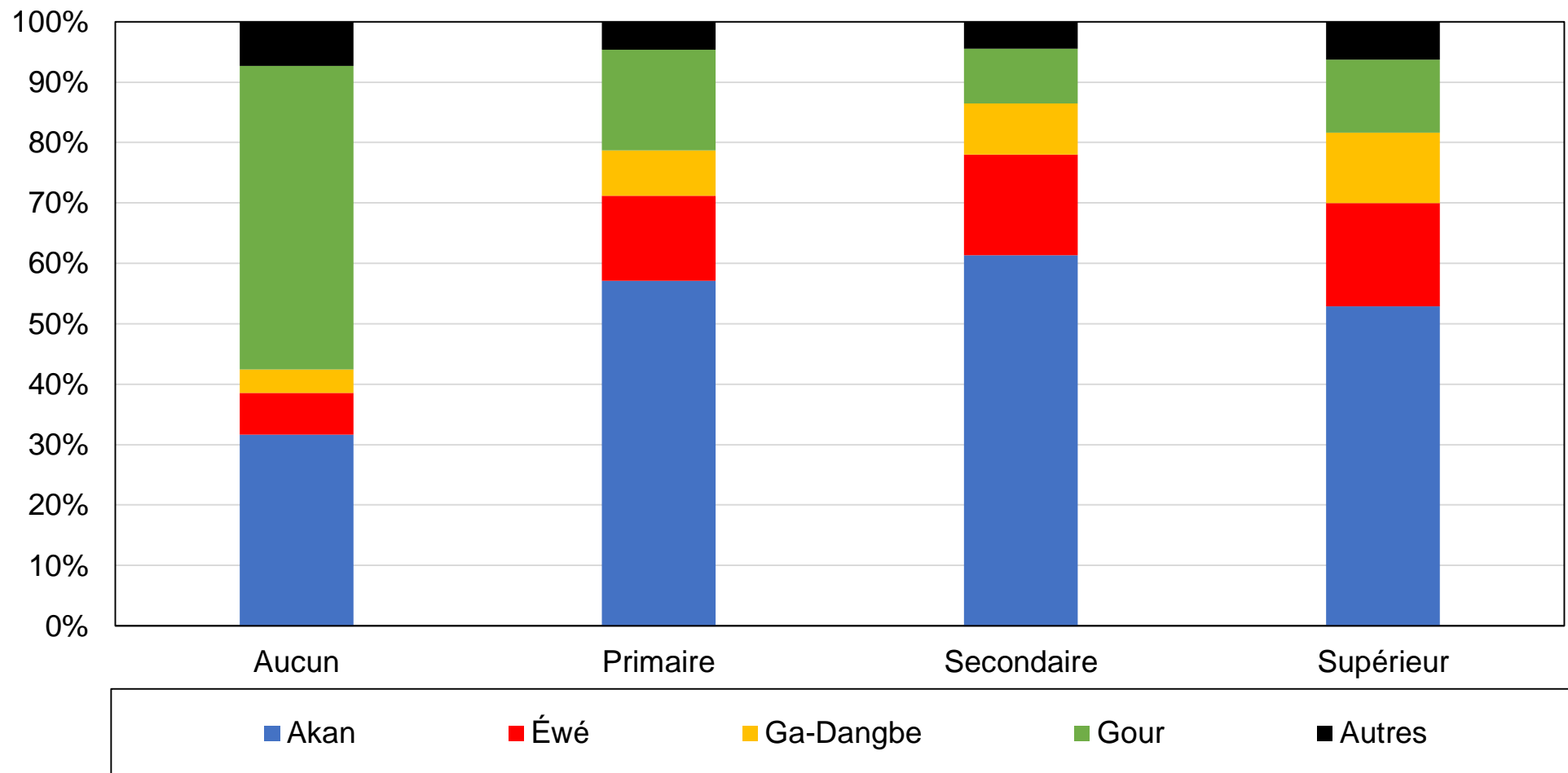

Source : calculs des auteurs à partir des enquêtes Afrobaromètres.

Note : le graphique montre la répartition des groupes linguistiques par niveau de diplôme au Ghana en 2016.

Graphique BA9 - Répartition des groupes professionnels par niveau de diplôme, 2000

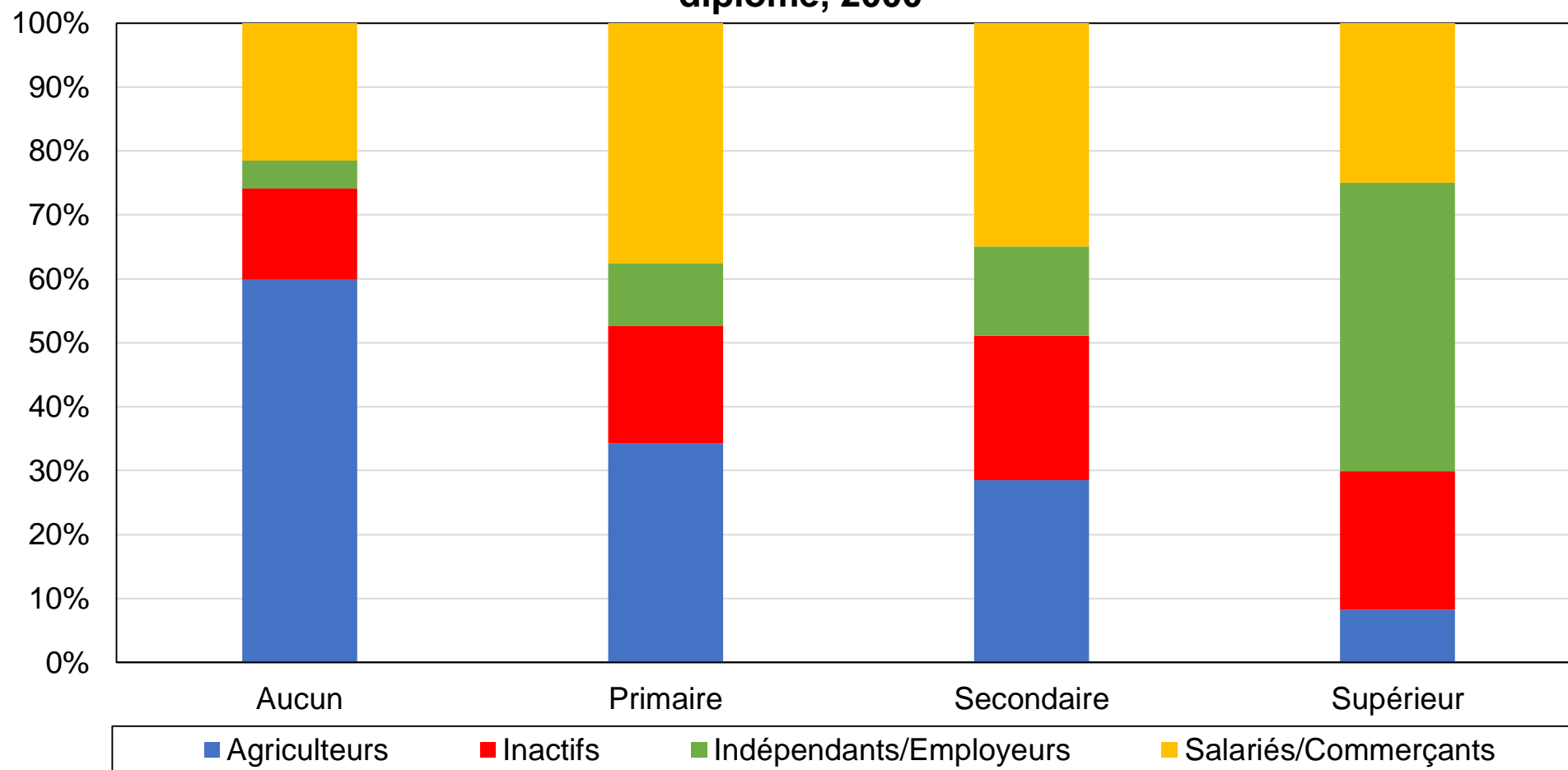

Source : calculs des auteurs à partir des enquêtes Afrobaromètres.

Note : le graphique montre la composition des groupes d'éducation par profession au Ghana en 2000.

Graphique BA10 - Répartition des groupes professionnels par niveau de diplôme, 2016

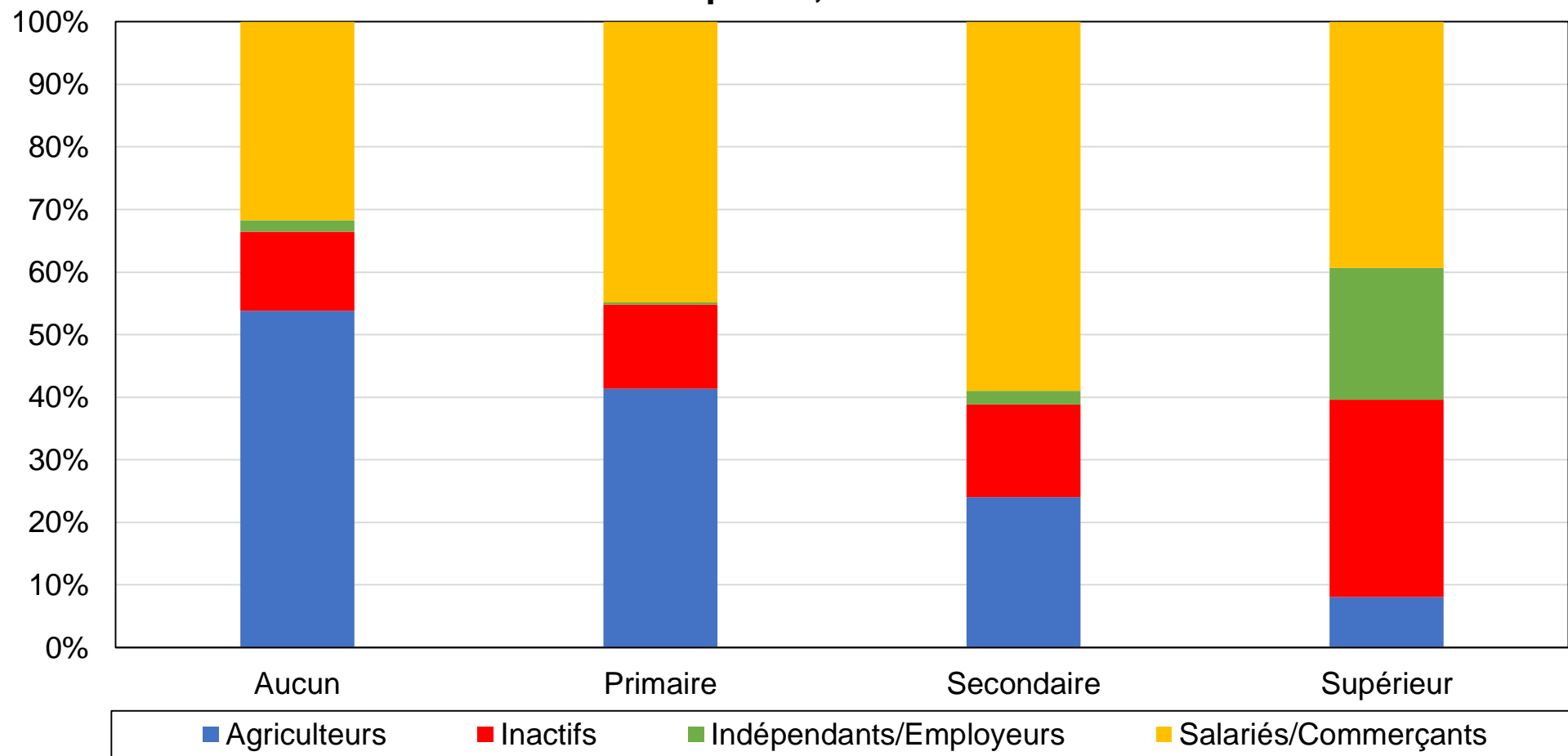

Source : calculs des auteurs à partir des enquêtes Afrobaromètres.

Note : le graphique montre la composition des groupes d'éducation par profession au Ghana en 2016.

**Graphique BA11 - Localisation rurale/urbaine par niveau de diplôme,
2000**

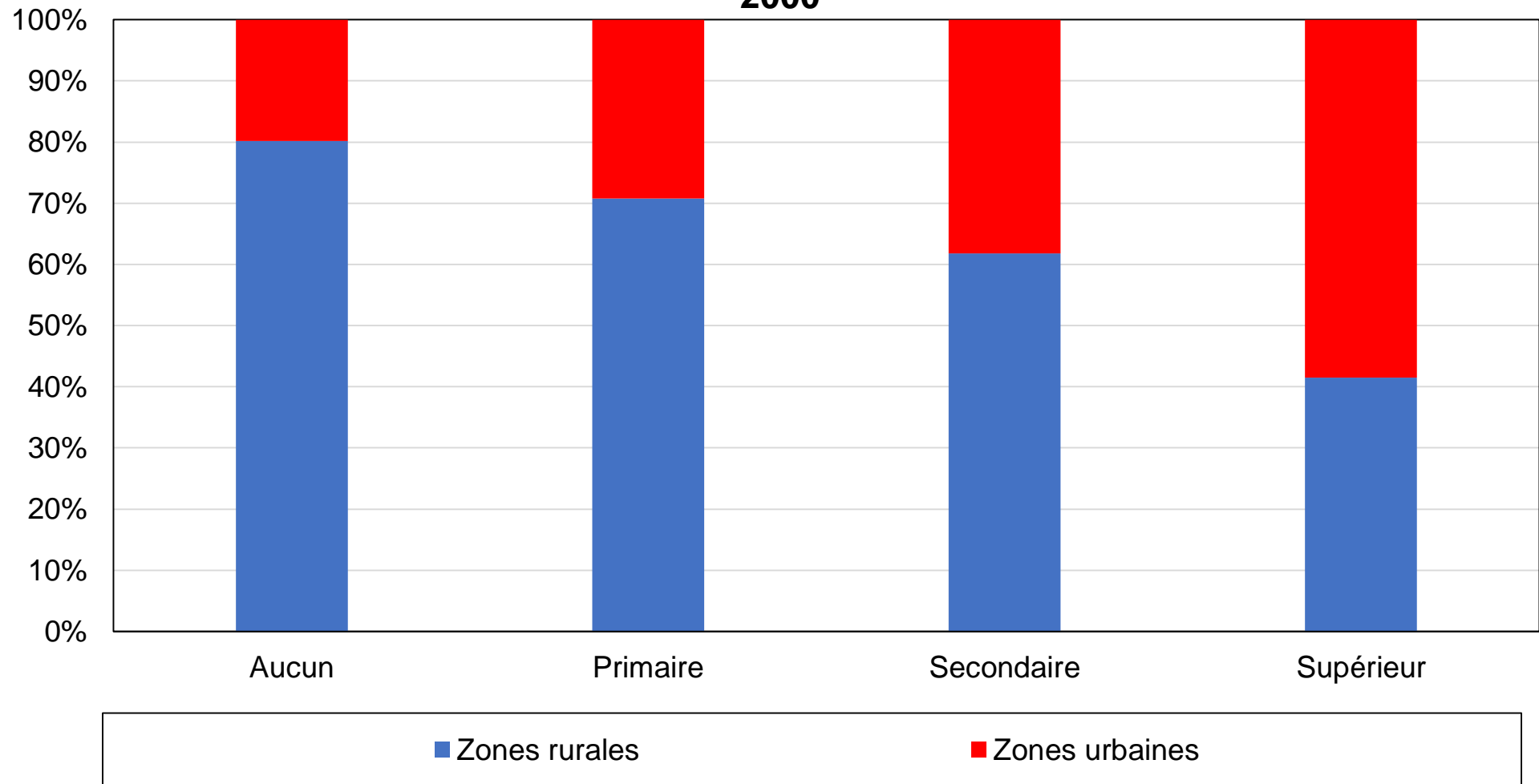

Source : calculs des auteurs à partir des enquêtes Afrobaromètres.

Note : le graphique montre la composition rurale-urbaine des niveaux de diplôme en 2000.

**Graphique BA12 - Localisation rurale/urbaine par niveau de diplôme,
2016**

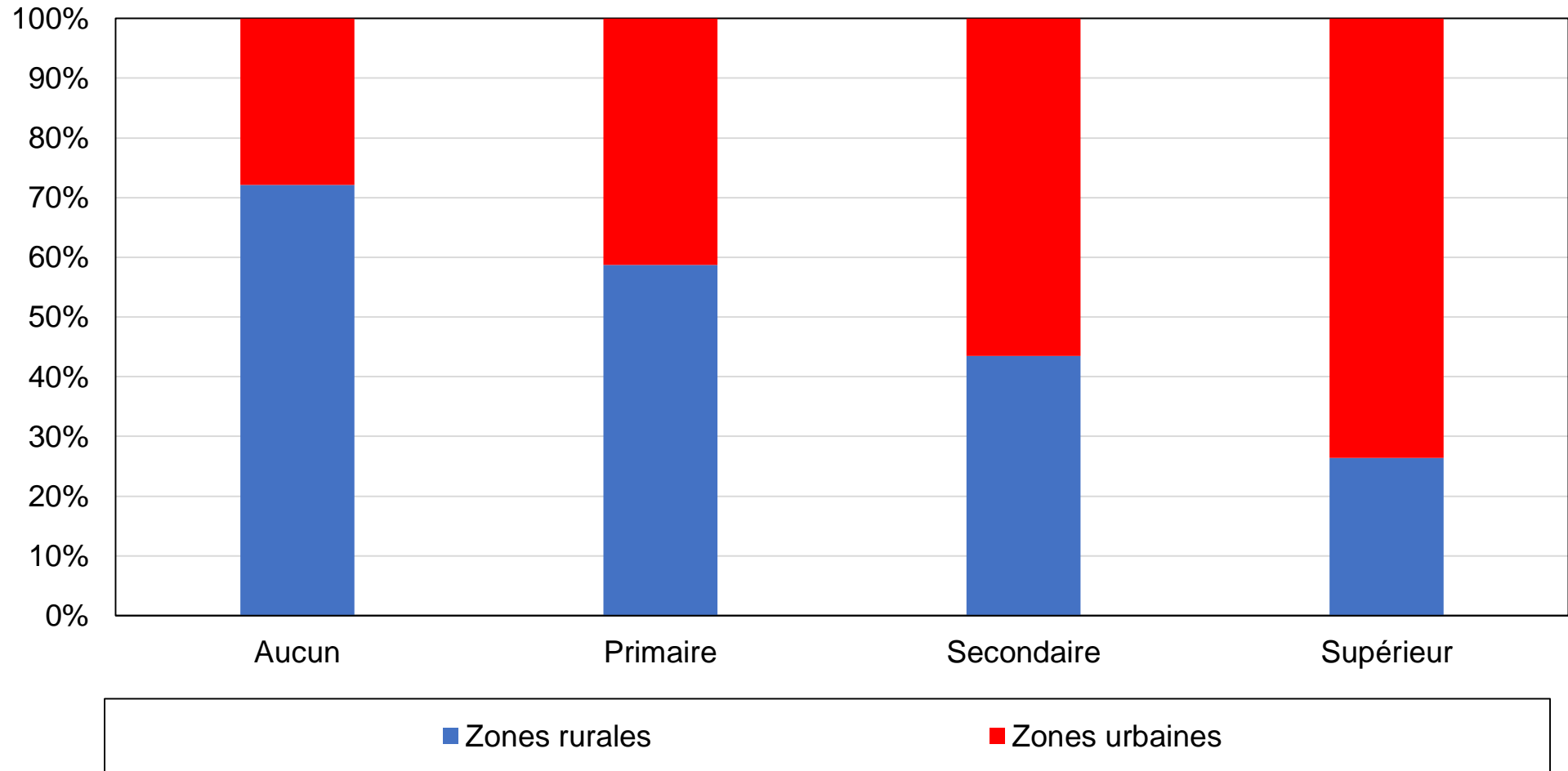

Source : calculs des auteurs à partir des enquêtes Afrobaromètres.

Note : le graphique montre la composition rurale-urbaine des niveaux de diplôme en 2016.

Graphique BA13 - Répartition des régions par niveau de diplôme, 2000

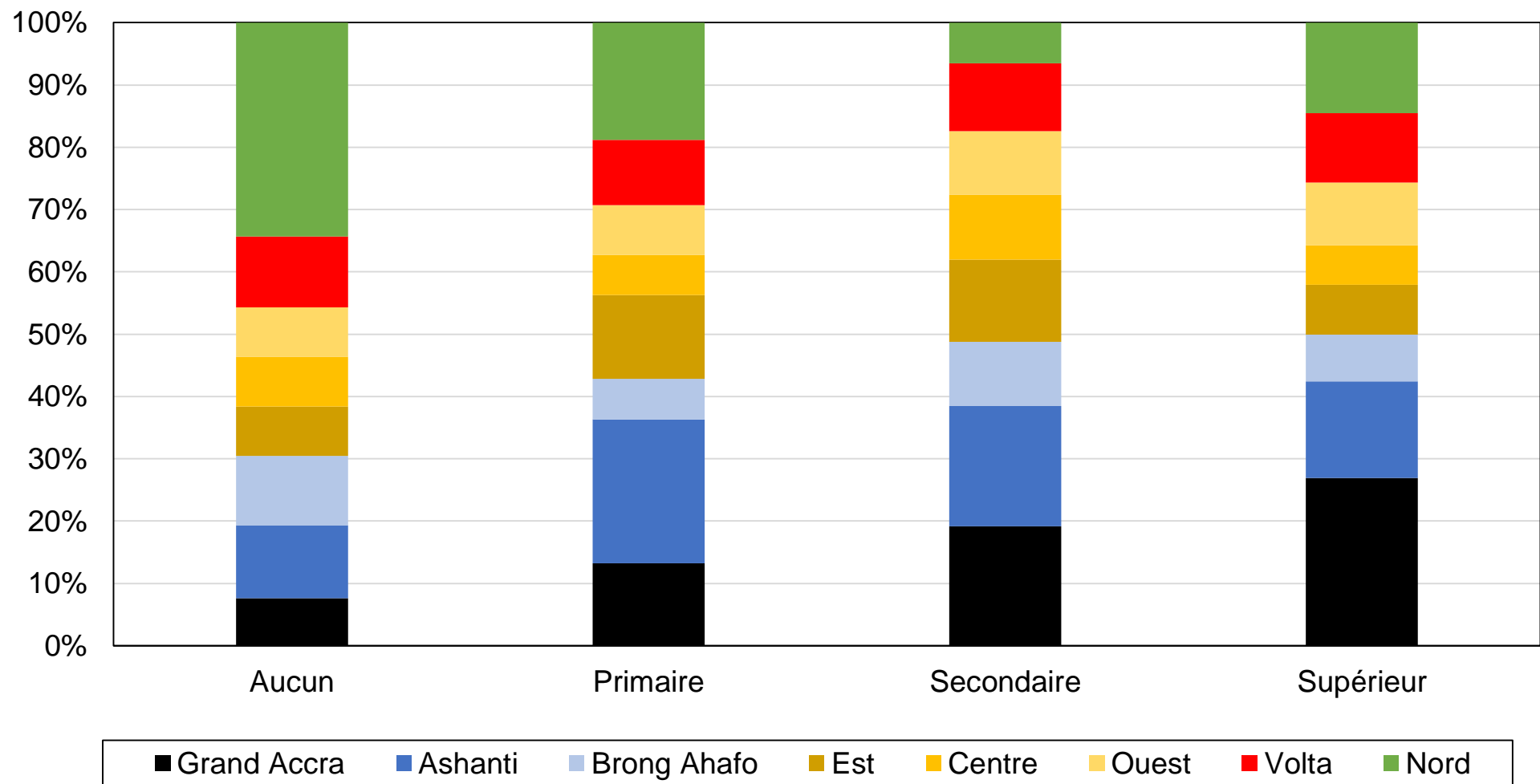

Source : calculs des auteurs à partir des enquêtes Afrobaromètres.

Note : le graphique montre la répartition des régions par niveau de diplôme au Ghana en 2004.

Graphique BA14 - Répartition des régions par niveau de diplôme, 2016

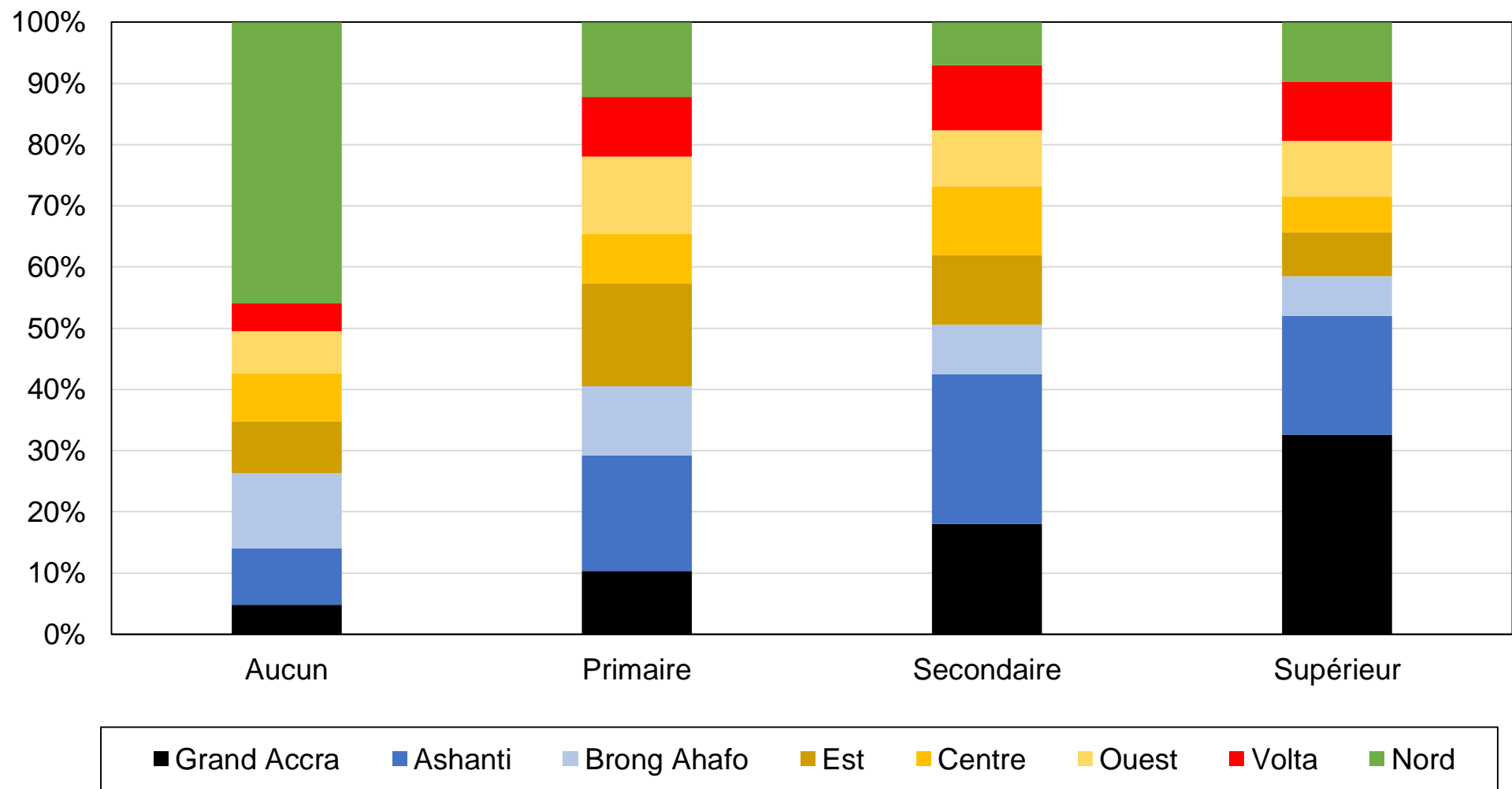

Source : calculs des auteurs à partir des enquêtes Afrobaromètres.

Note : le graphique montre la répartition des régions par niveau de diplôme au Ghana en 2016.

Graphique BA15 - Composition linguistique des régions, 2004

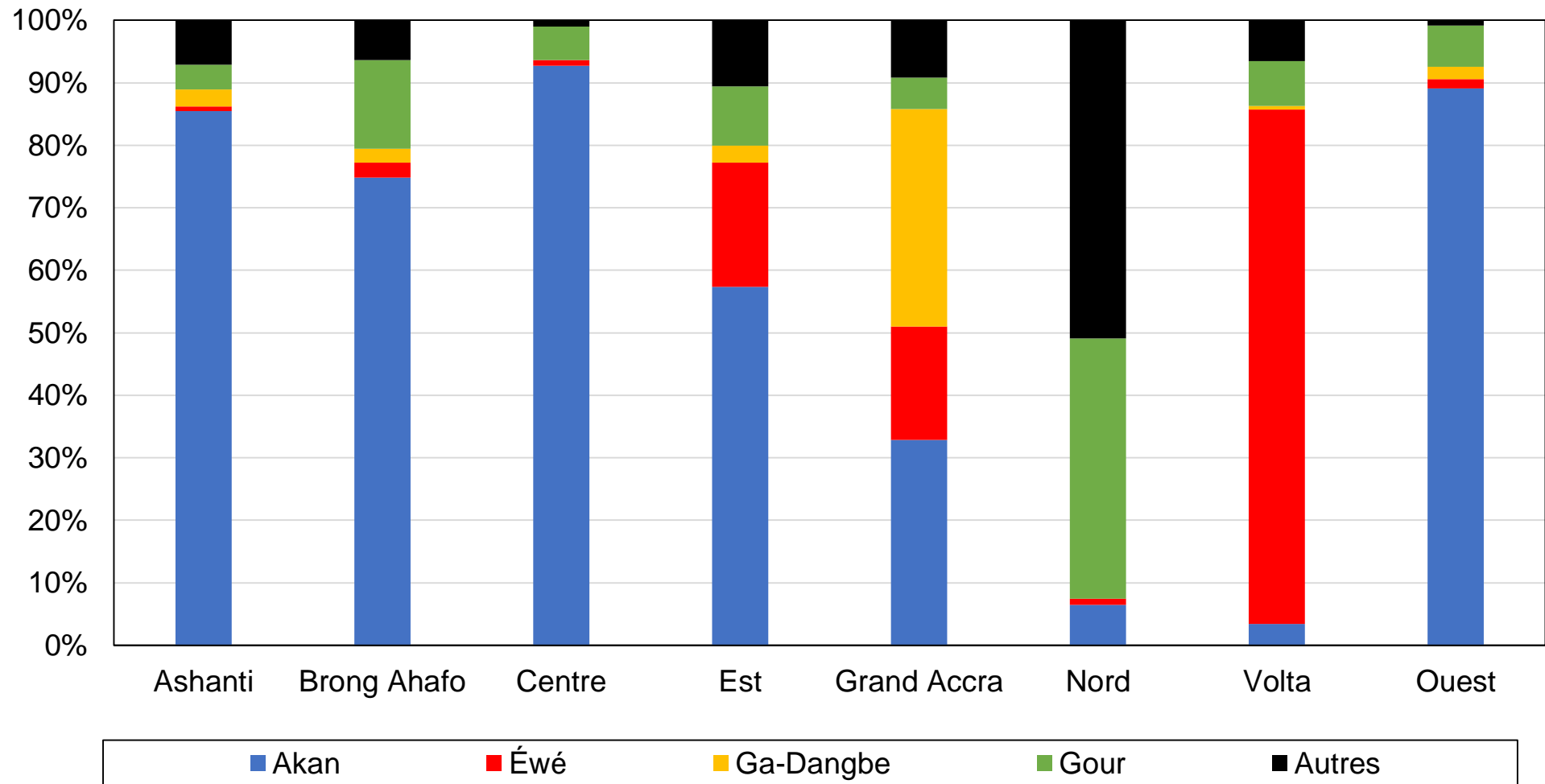

Source : calculs des auteurs à partir des enquêtes Afrobaromètres.

Note : le graphique montre la composition linguistique des régions ghanéennes en 2004.

Graphique BA16 - Composition linguistique des régions, 2016

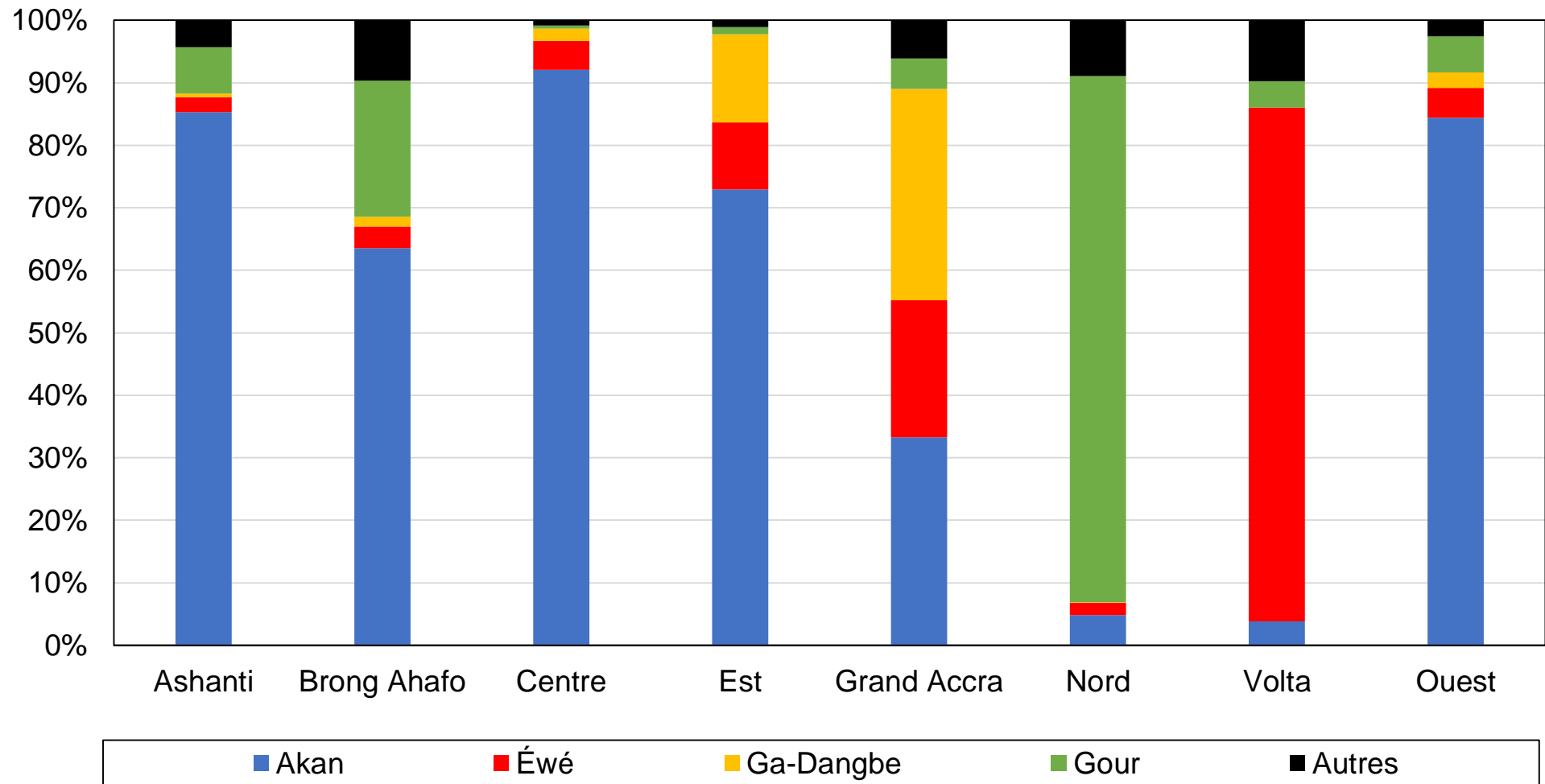

Source : calculs des auteurs à partir des enquêtes Afrobaromètres.

Note : le graphique montre la composition linguistique des régions ghanéennes en 2016.

Graphique BB1 - Vote NDC par niveau de diplôme

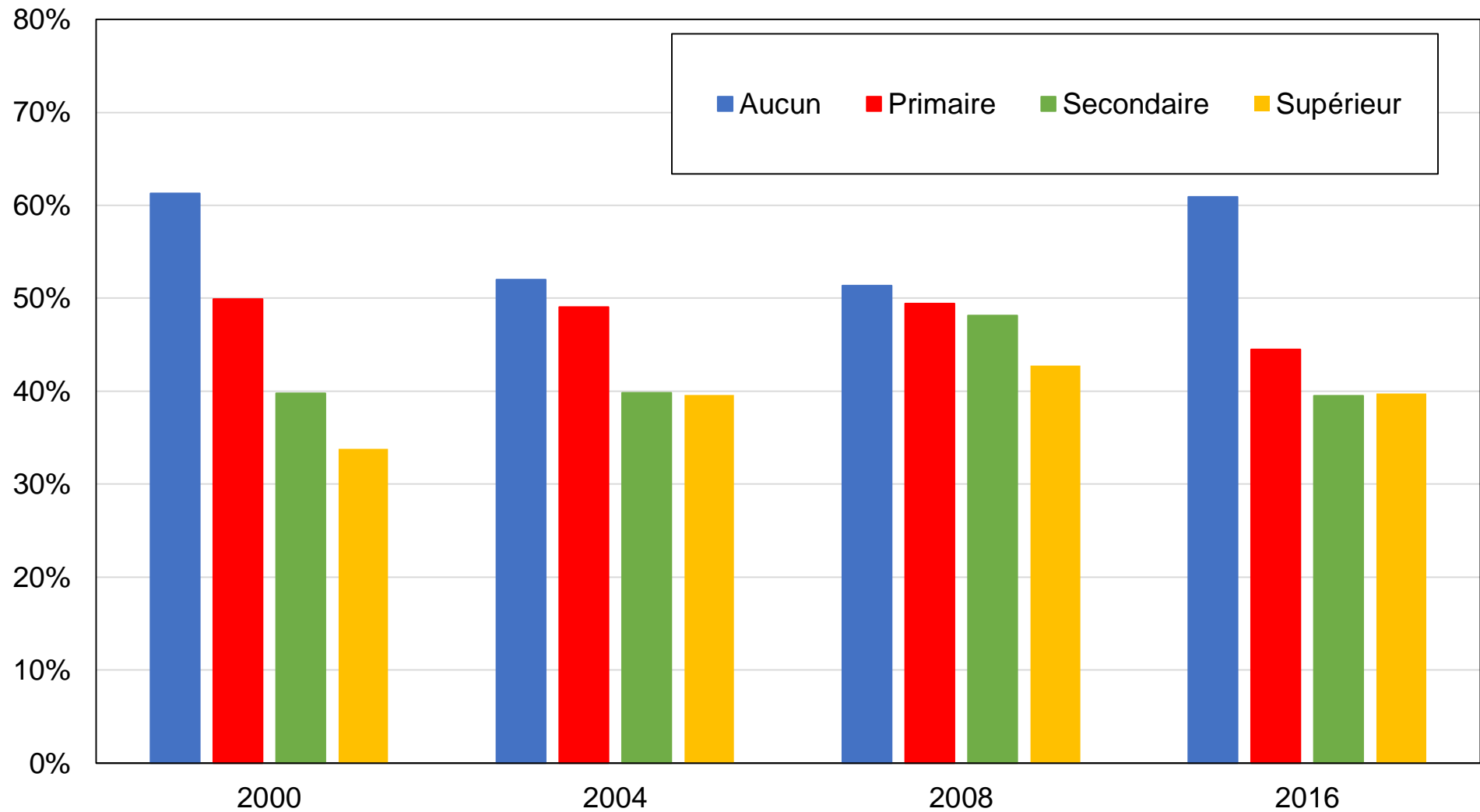

Source : calculs des auteurs à partir des enquêtes Afrobaromètres.

Note : le graphique montre la part des voix obtenue par le NDC par niveau de diplôme.

Graphique BB2 - Vote NDC par groupe d'éducation

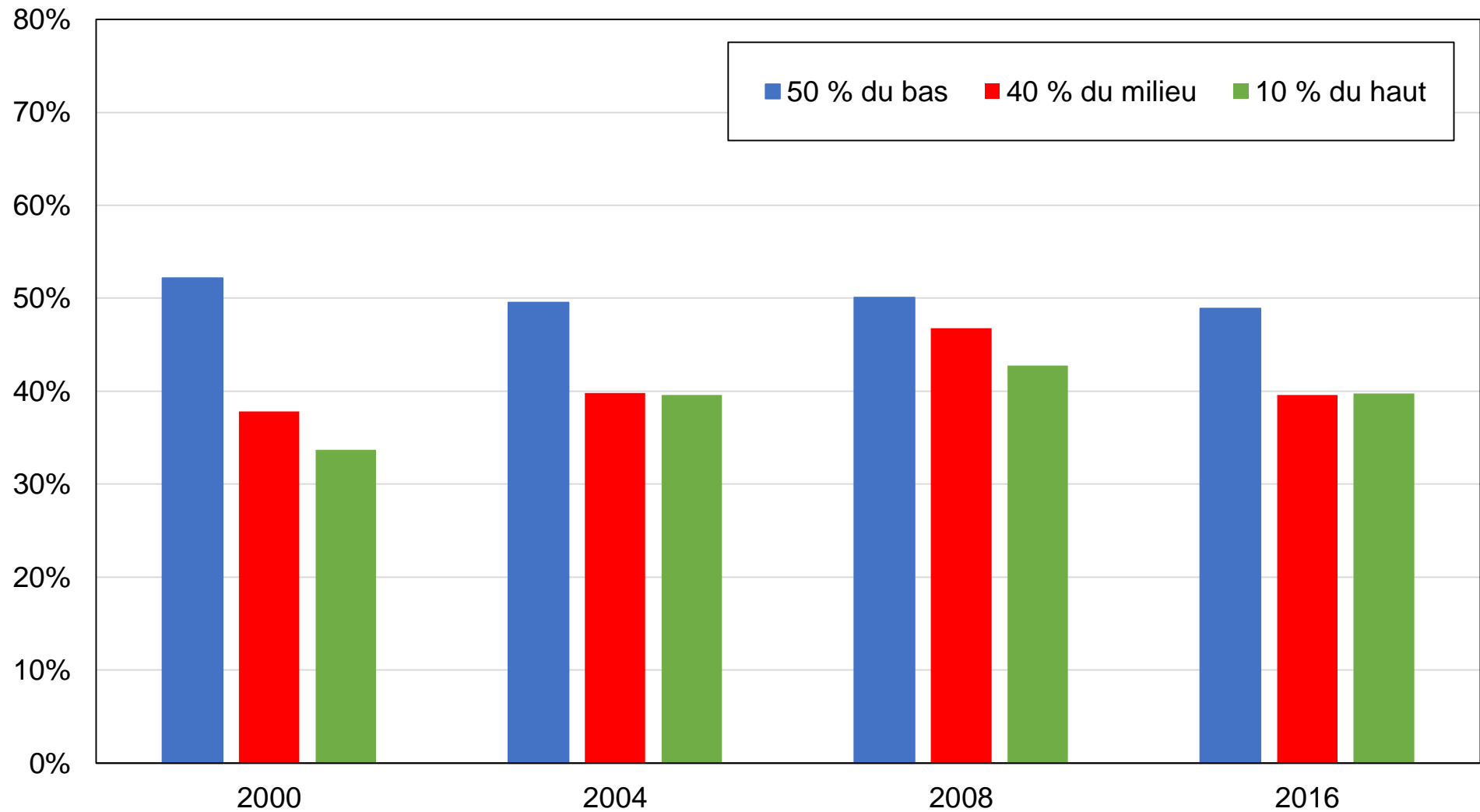

Source : calculs des auteurs à partir des enquêtes Afrobaromètres.

Note : le graphique montre la part des voix obtenue par le NDC par groupe d'éducation.

Graphique BB3 - Vote NDC par localisation rurale/urbaine

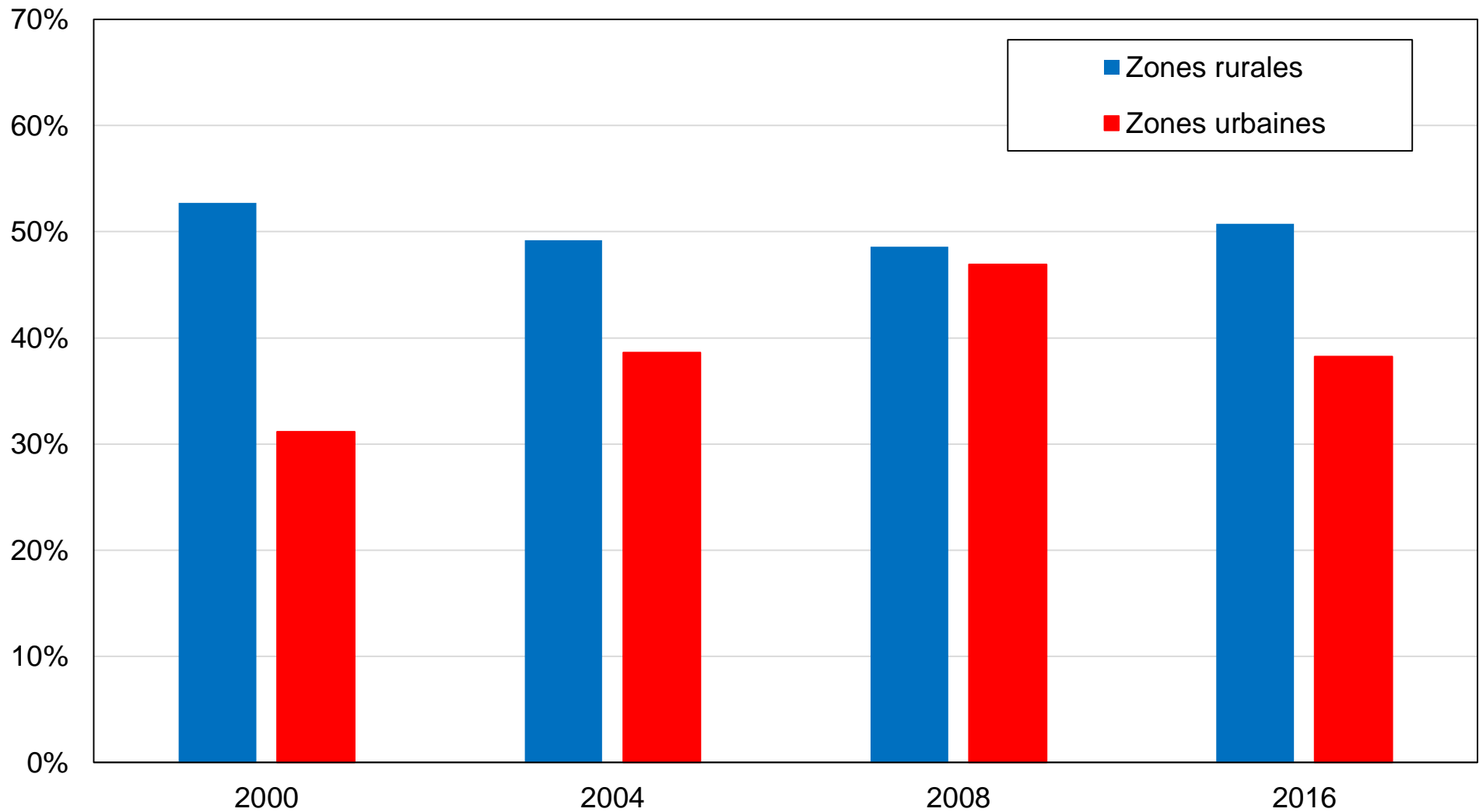

Source : calculs des auteurs à partir des enquêtes Afrobaromètres.

Note : le graphique montre la part des voix obtenue par le NDC par localisation rurale/urbaine.

Graphique BB4 - Vote NDC par région

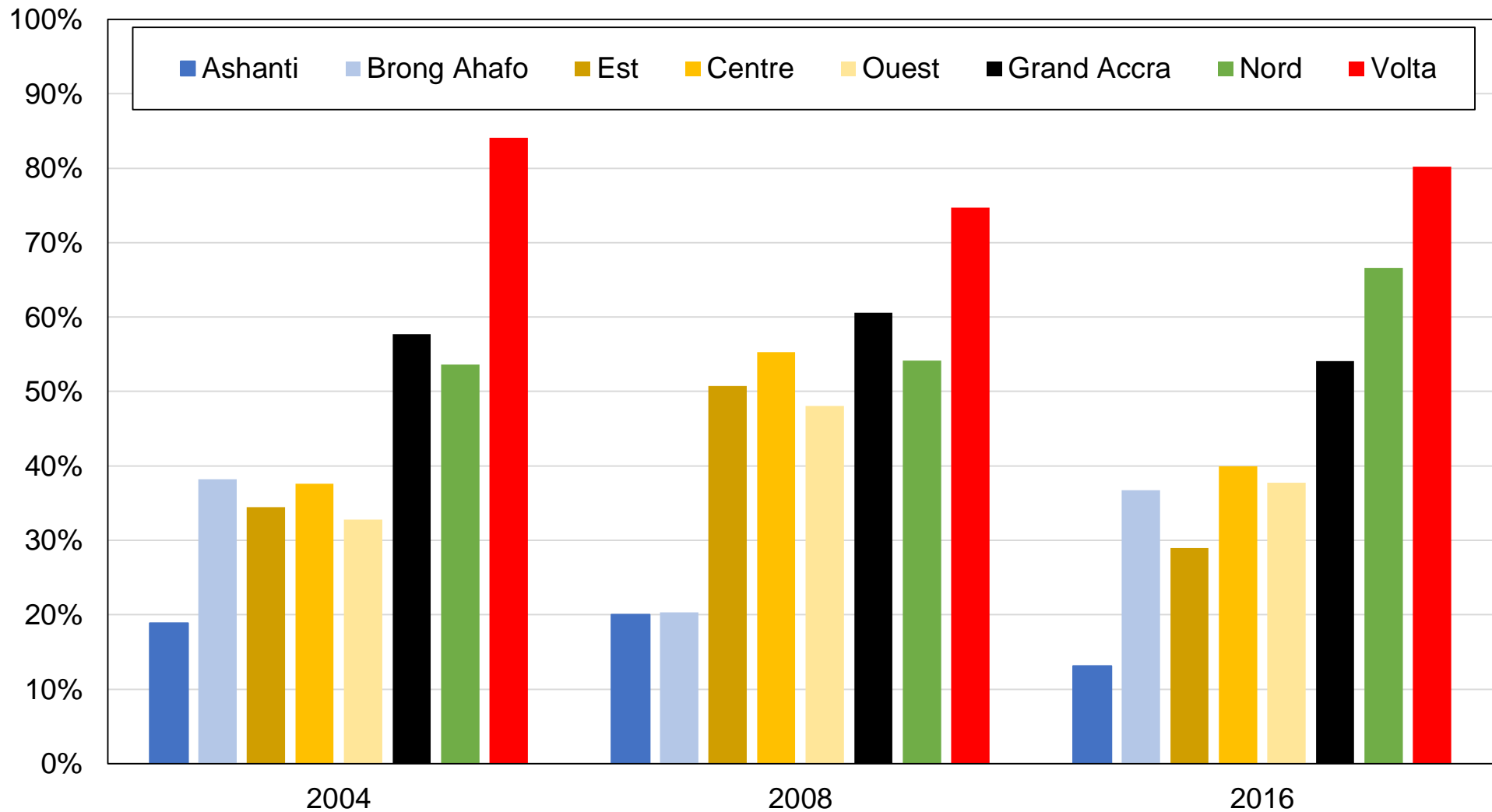

Source : calculs des auteurs à partir des enquêtes Afrobaromètres.

Note : le graphique montre la part des voix obtenue par le NDC par région.

Graphique BB5 - Vote NDC par langue

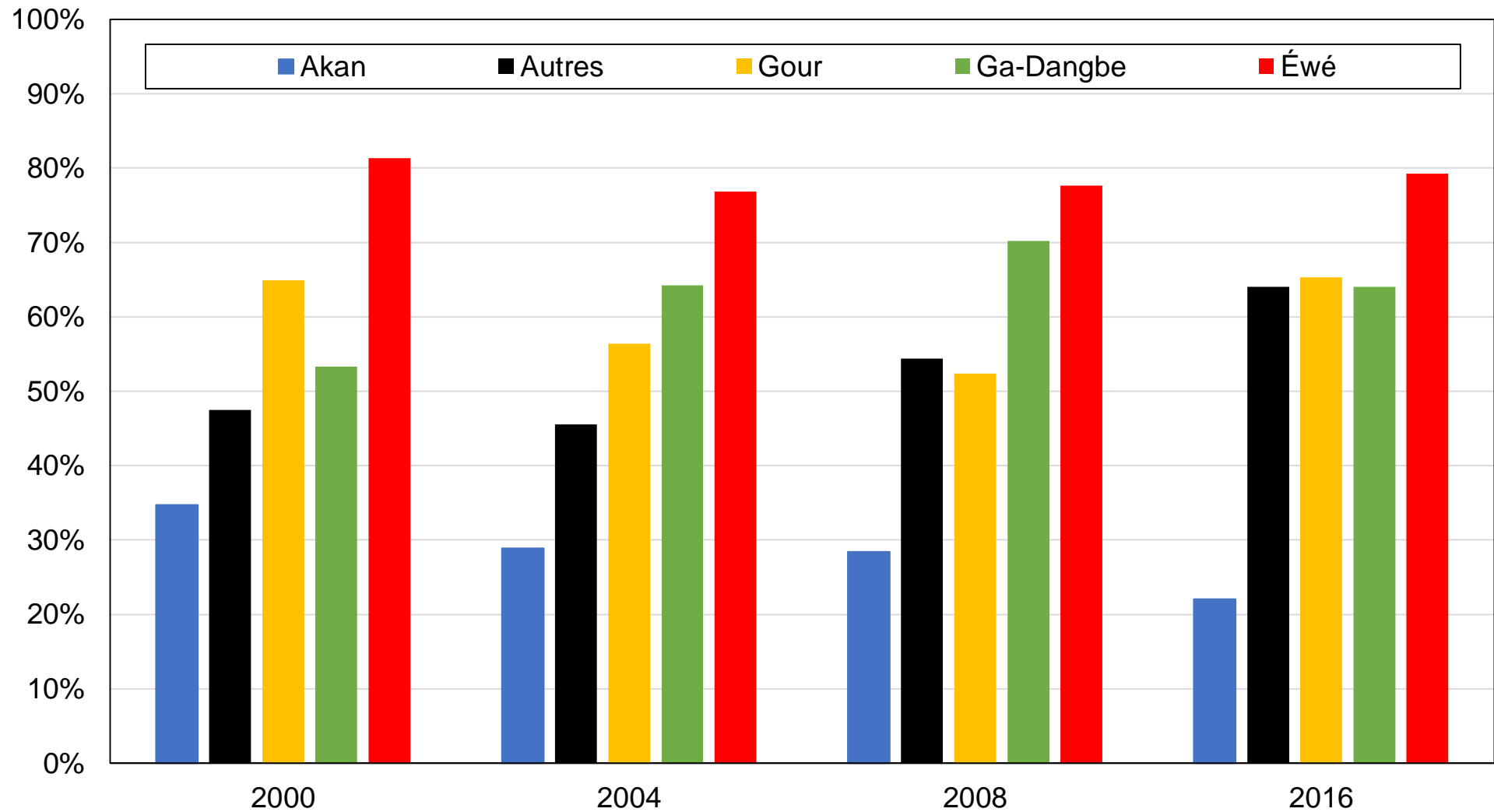

Source : calculs des auteurs à partir des enquêtes Afrobaromètres.

Note : le graphique montre la part des voix obtenue par le NDC par langue.

Graphique BB6 - Vote NDC par tranche d'âge

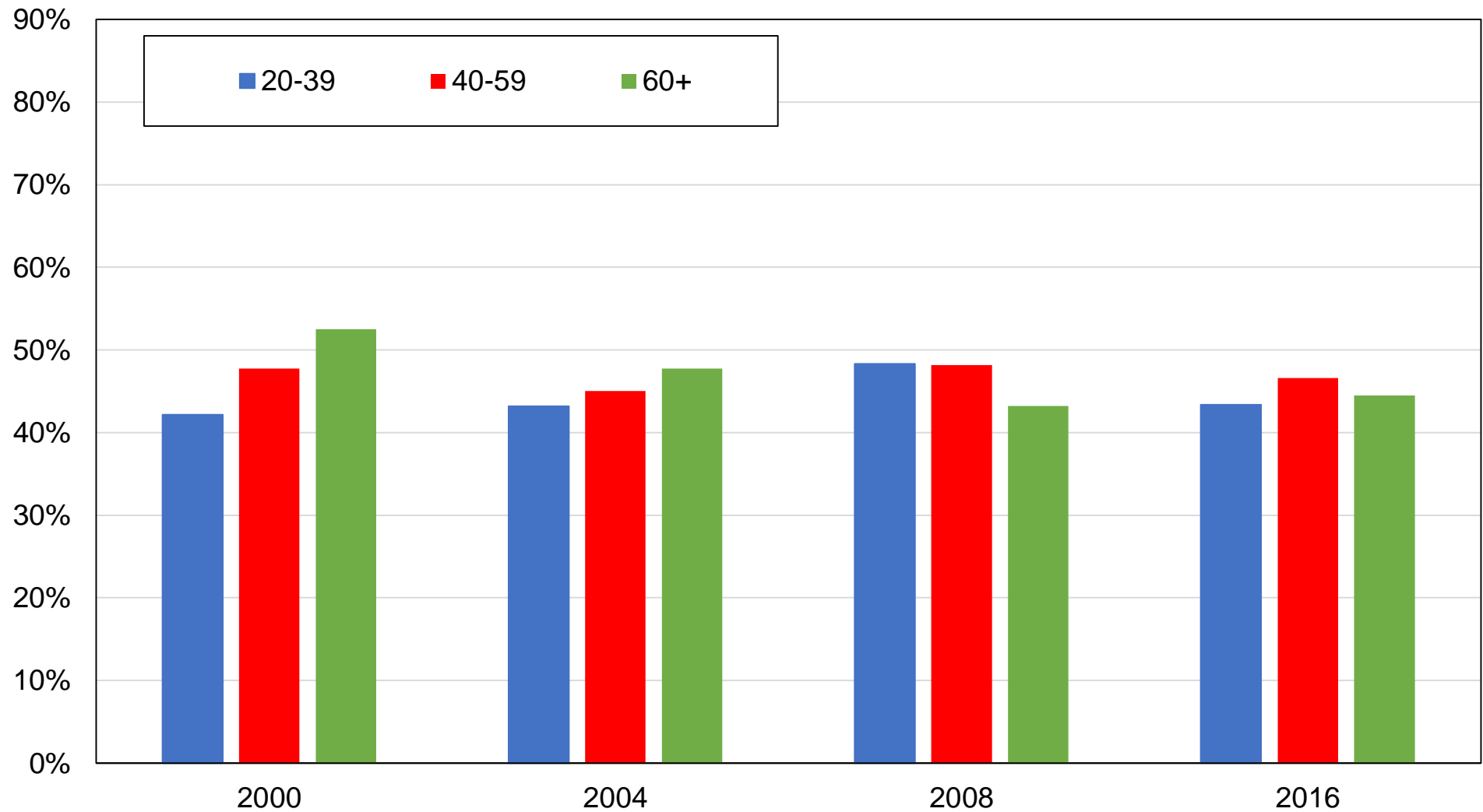

Source : calculs des auteurs à partir des enquêtes Afrobaromètres.

Note : le graphique montre la part des voix obtenue par le NDC par tranche d'âge.

Graphique BB7 - Vote NDC par genre

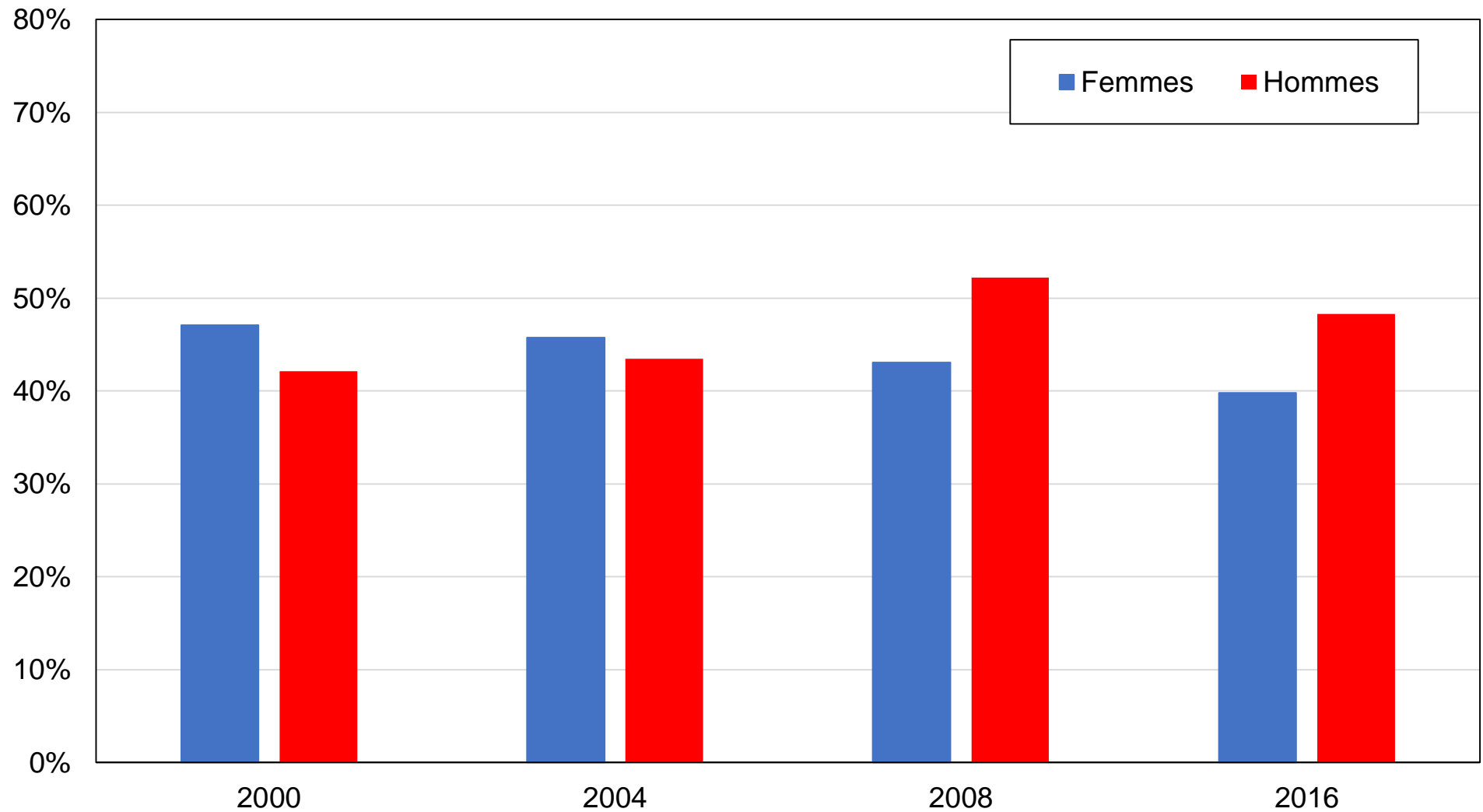

Source : calculs des auteurs à partir des enquêtes Afrobaromètres.

Note : le graphique montre la part des voix obtenue par le NDC par genre.

Graphique BB8 - Vote NDC par appartenance religieuse

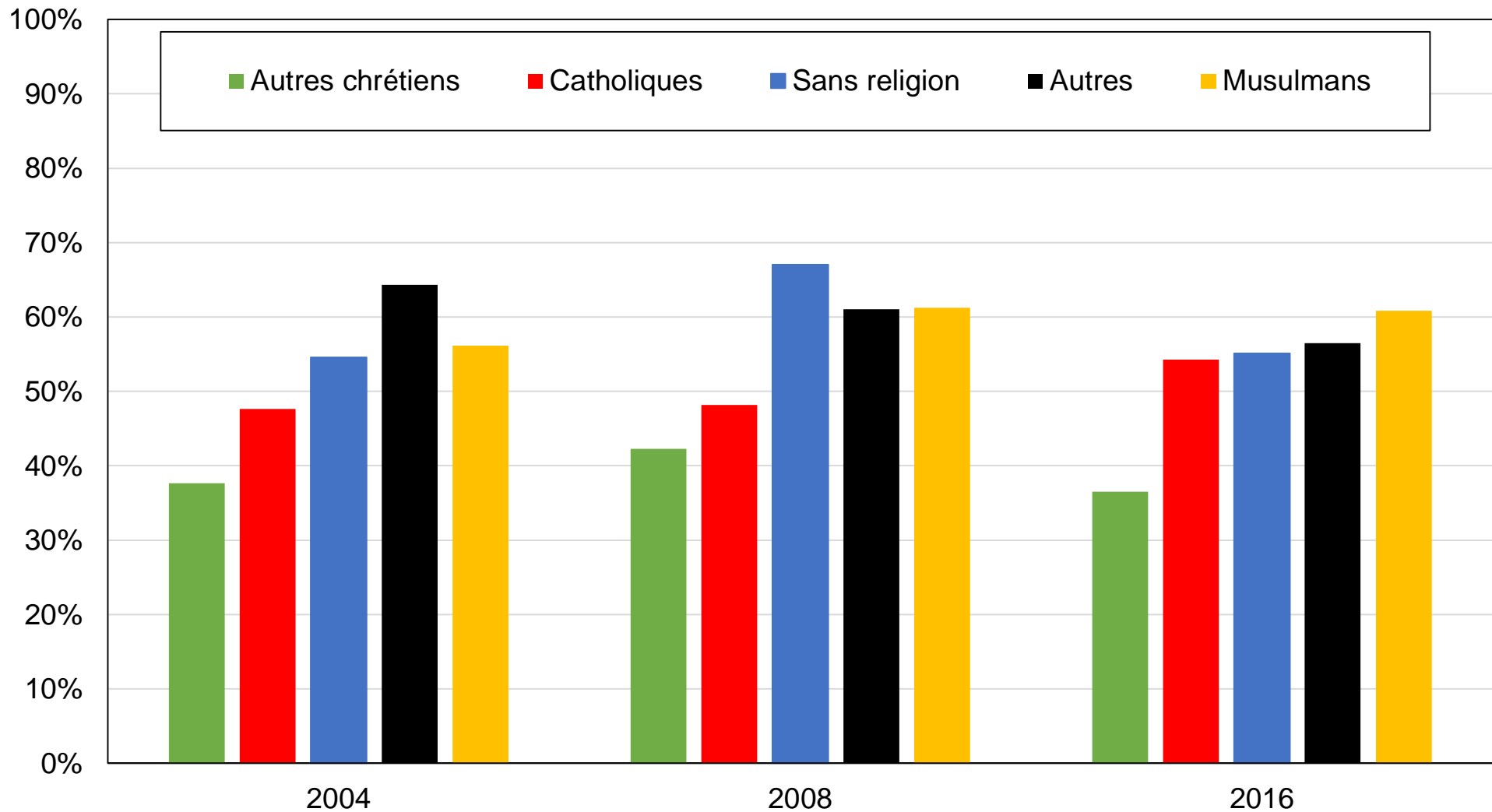

Source : calculs des auteurs à partir des enquêtes Afrobaromètres.

Note : le graphique montre la part des voix obtenue par le NDC par appartenance religieuse.

Graphique BB9 - Vote NDC par situation d'emploi

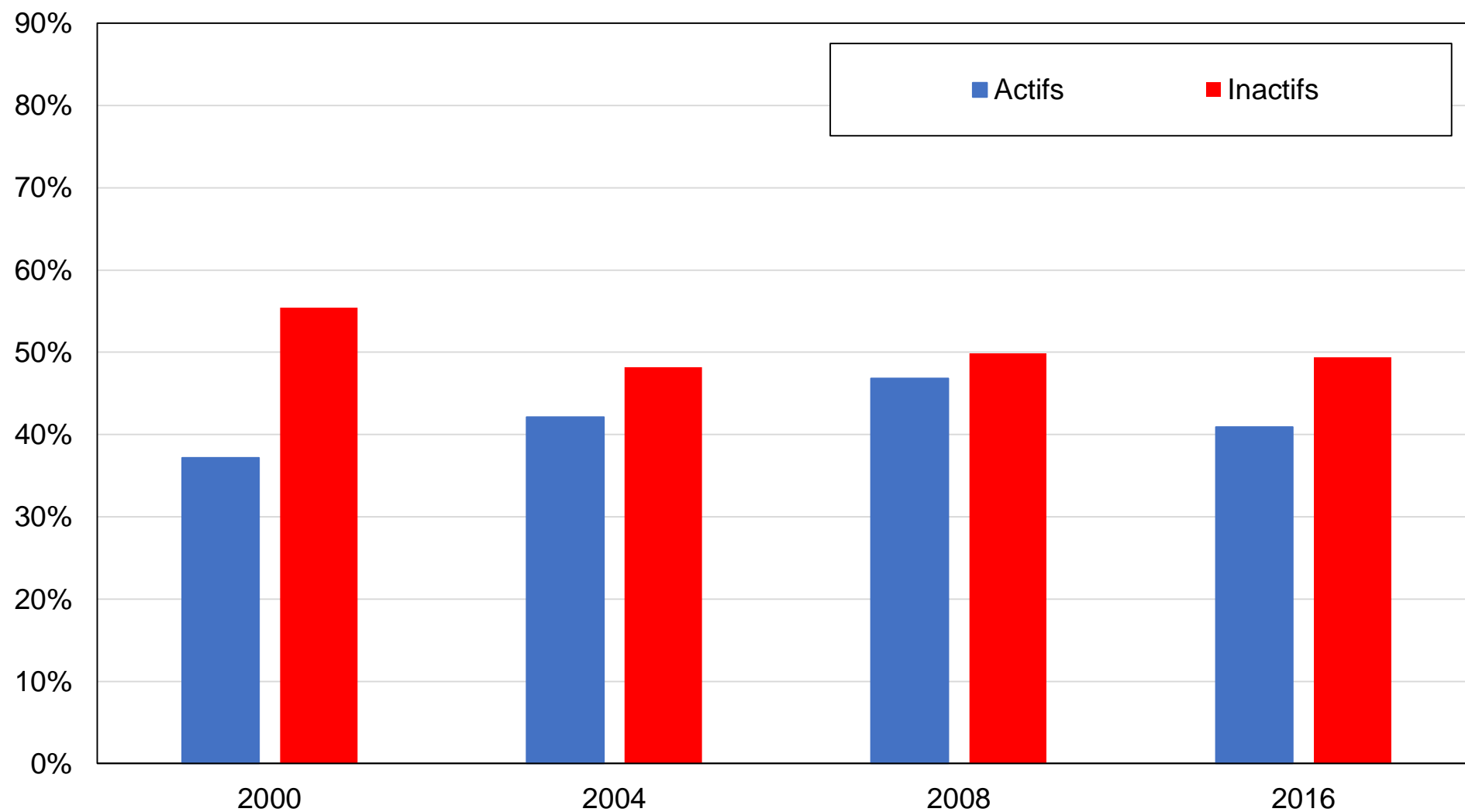

Source : calculs des auteurs à partir des enquêtes Afrobaromètres.

Note : le graphique montre la part des voix obtenue par le NDC par situation d'emploi.

Graphique BB10 - Vote NDC par profession

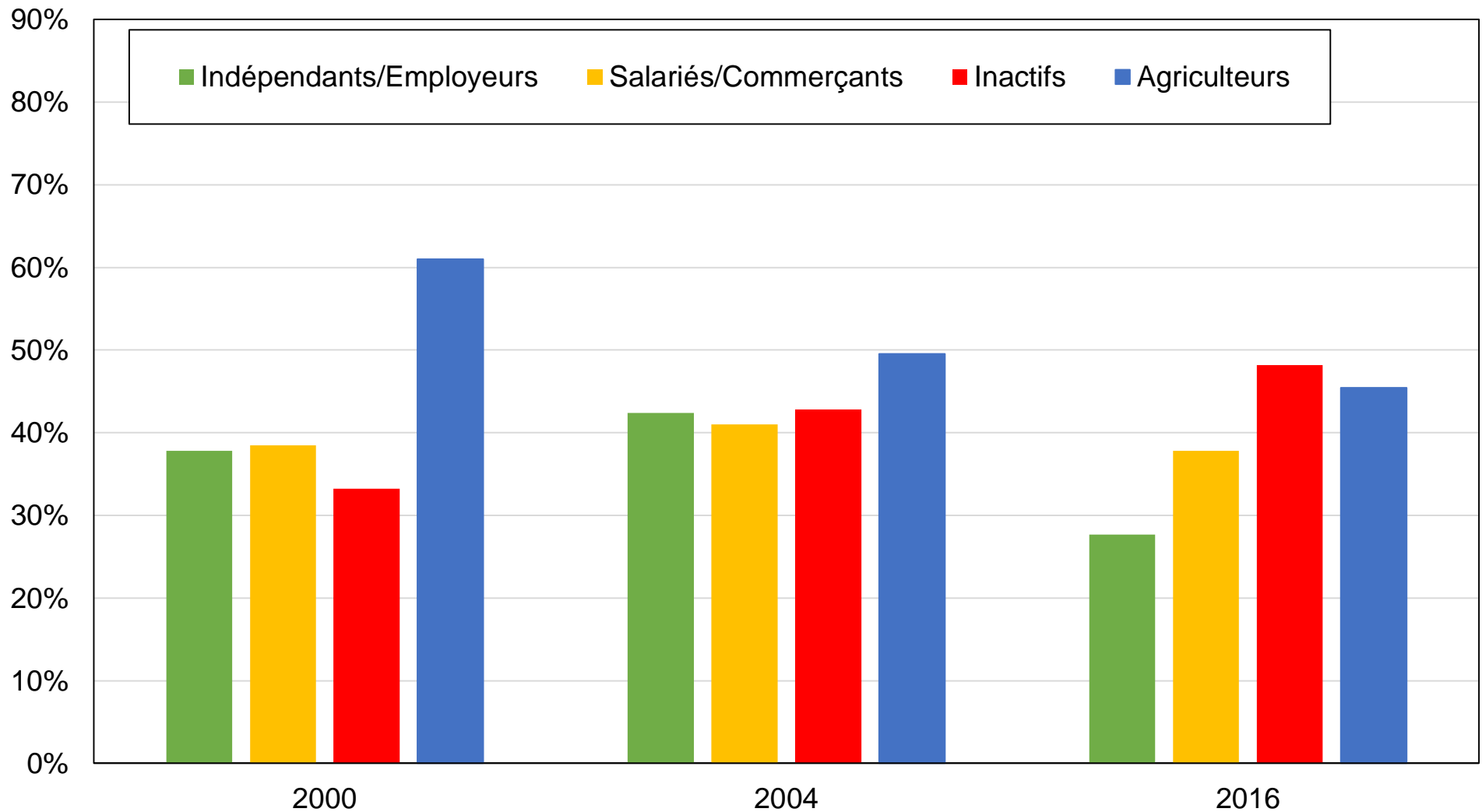

Source : calculs des auteurs à partir des enquêtes Afrobaromètres.

Note : le graphique montre la part des voix obtenue par le NDC par profession.

Graphique BC1 - Vote NDC parmi les électeurs les plus diplômés

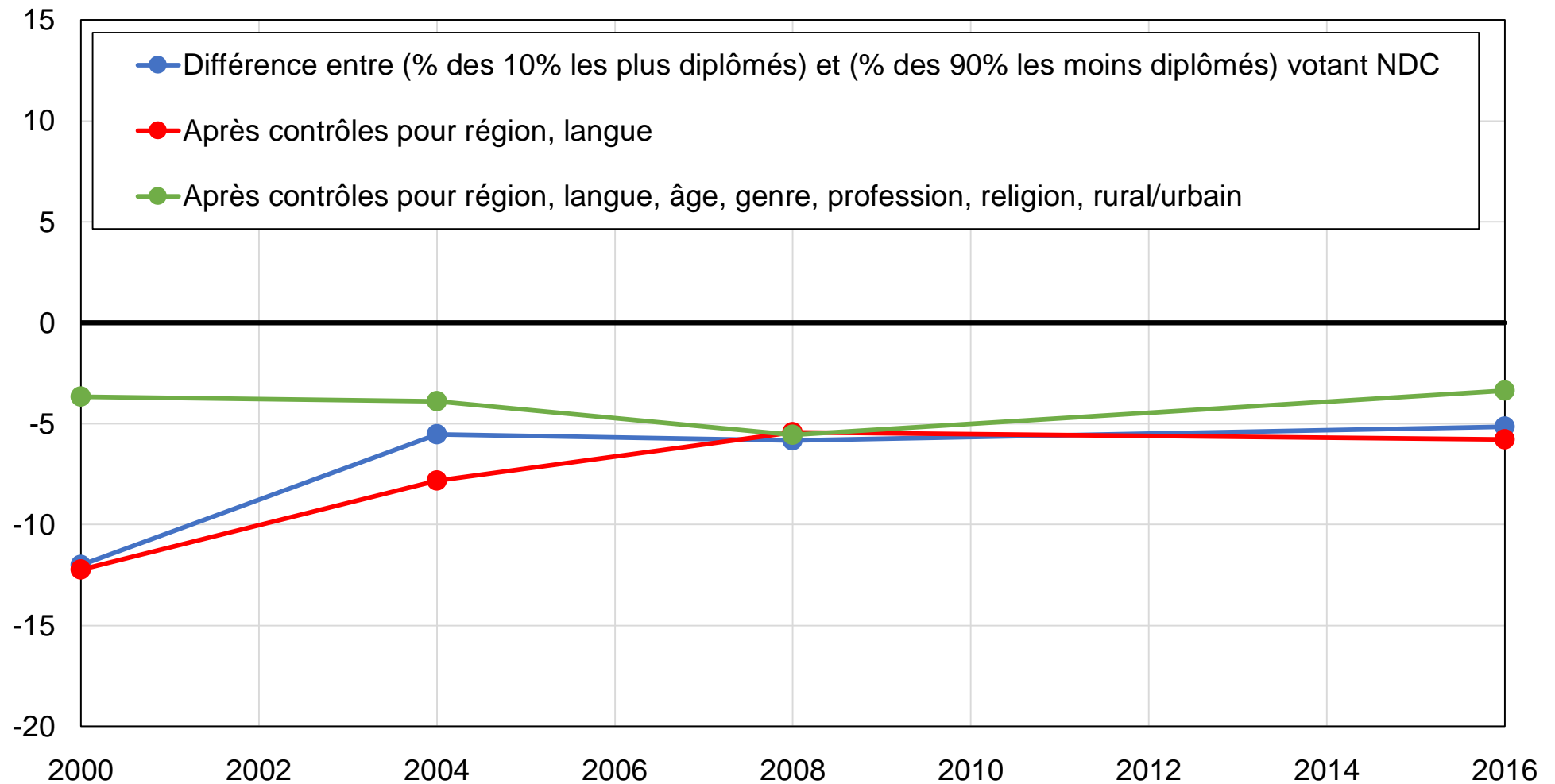

Source : calculs des auteurs à partir des enquêtes Afrobaromètres.

Note : le graphique montre la différence entre la part des 10 % d'électeurs les plus diplômés et la part des autres électeurs votant pour le NDC, avant et après contrôles.

Graphique BC2 - Vote NDC parmi les électeurs les plus diplômés

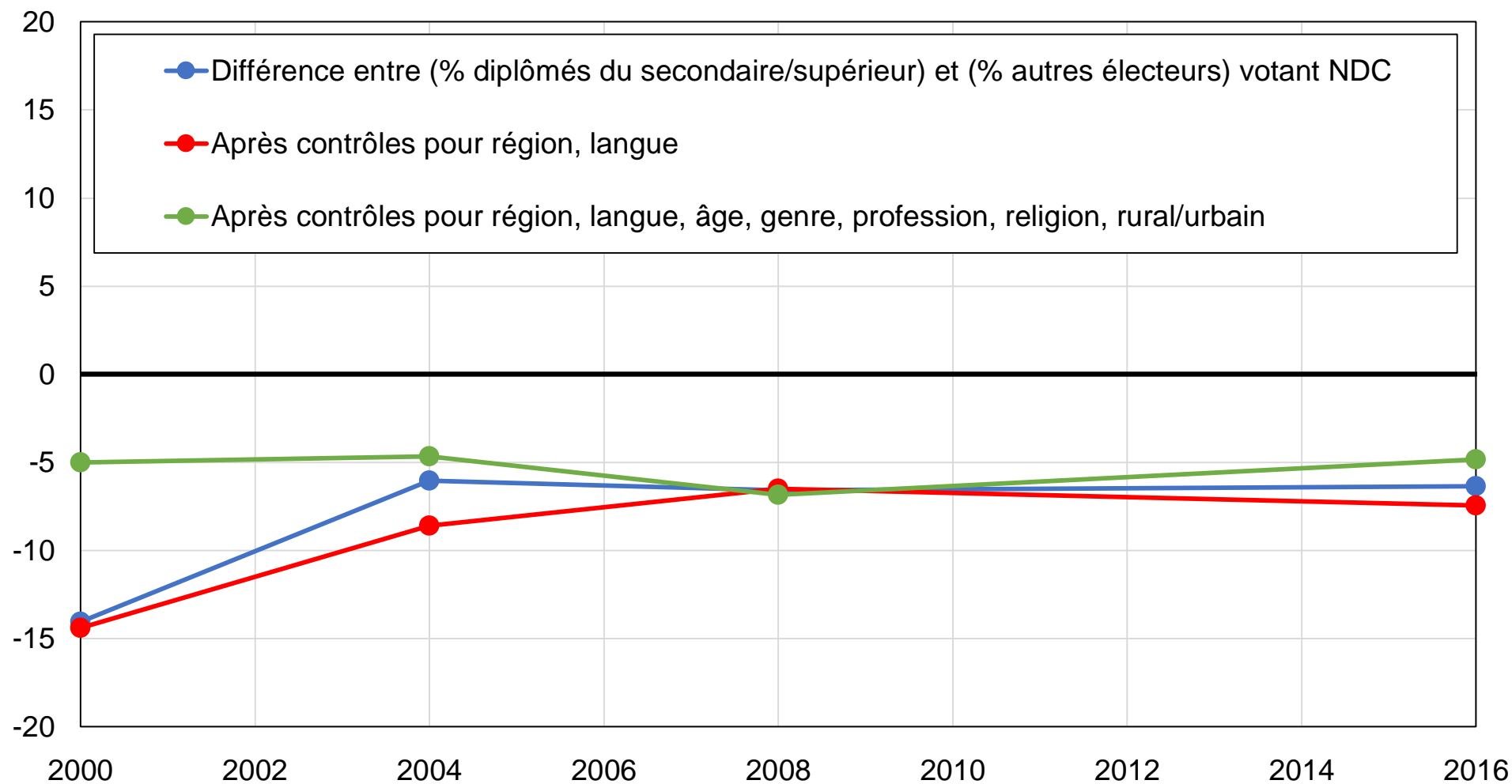

Source : calculs des auteurs à partir des enquêtes Afrobaromètres.

Note : le graphique montre la différence entre la part des électeurs diplômés du secondaire ou du supérieur et la part des autres électeurs votant pour le NDC, avant et après contrôles.

Graphique BC3 - Vote NDC parmi les moins diplômés

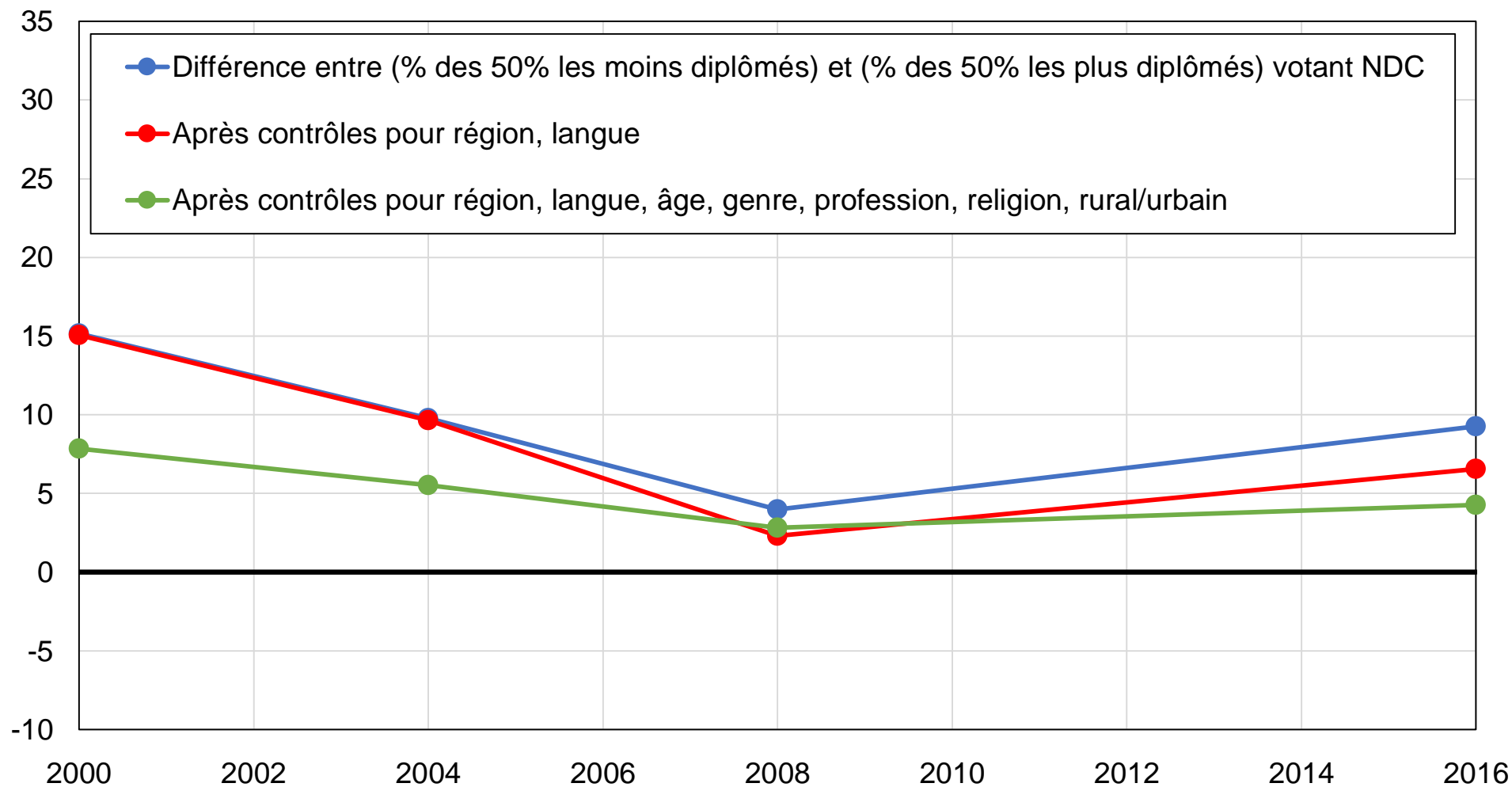

Source : calculs des auteurs à partir des enquêtes Afrobaromètres.

Note : le graphique montre la différence entre la part des 50 % d'électeurs les moins diplômés et la part des autres électeurs votant pour le NDC, avant et après contrôles.

Graphique BC4 - Vote NDC parmi les femmes

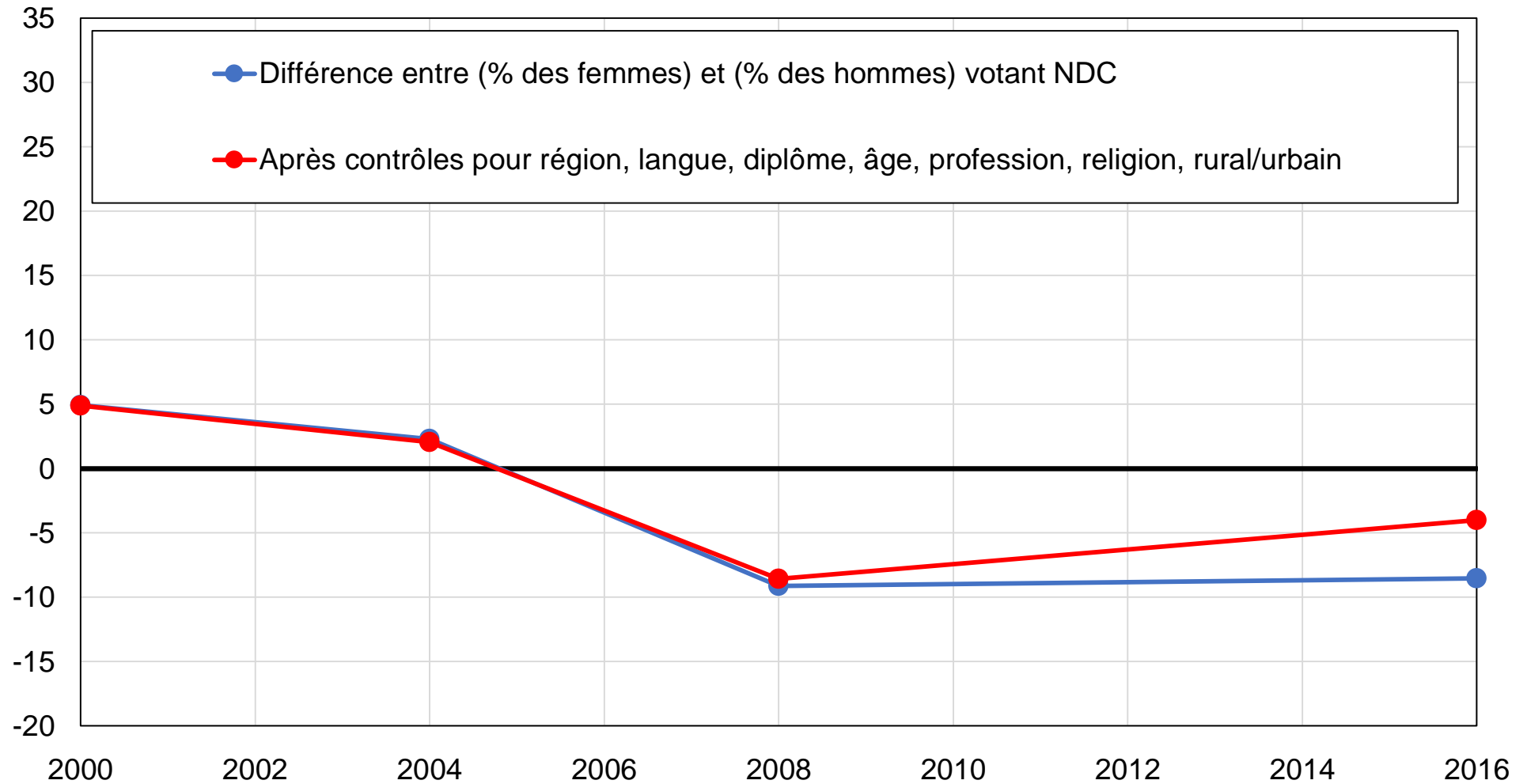

Source : calculs des auteurs à partir des enquêtes Afrobaromètres.

Note : le graphique montre la différence entre la part des femmes et la part des hommes votant pour le NDC, avant et après contrôles.

Graphique BC5 - Vote NDC dans les zones rurales

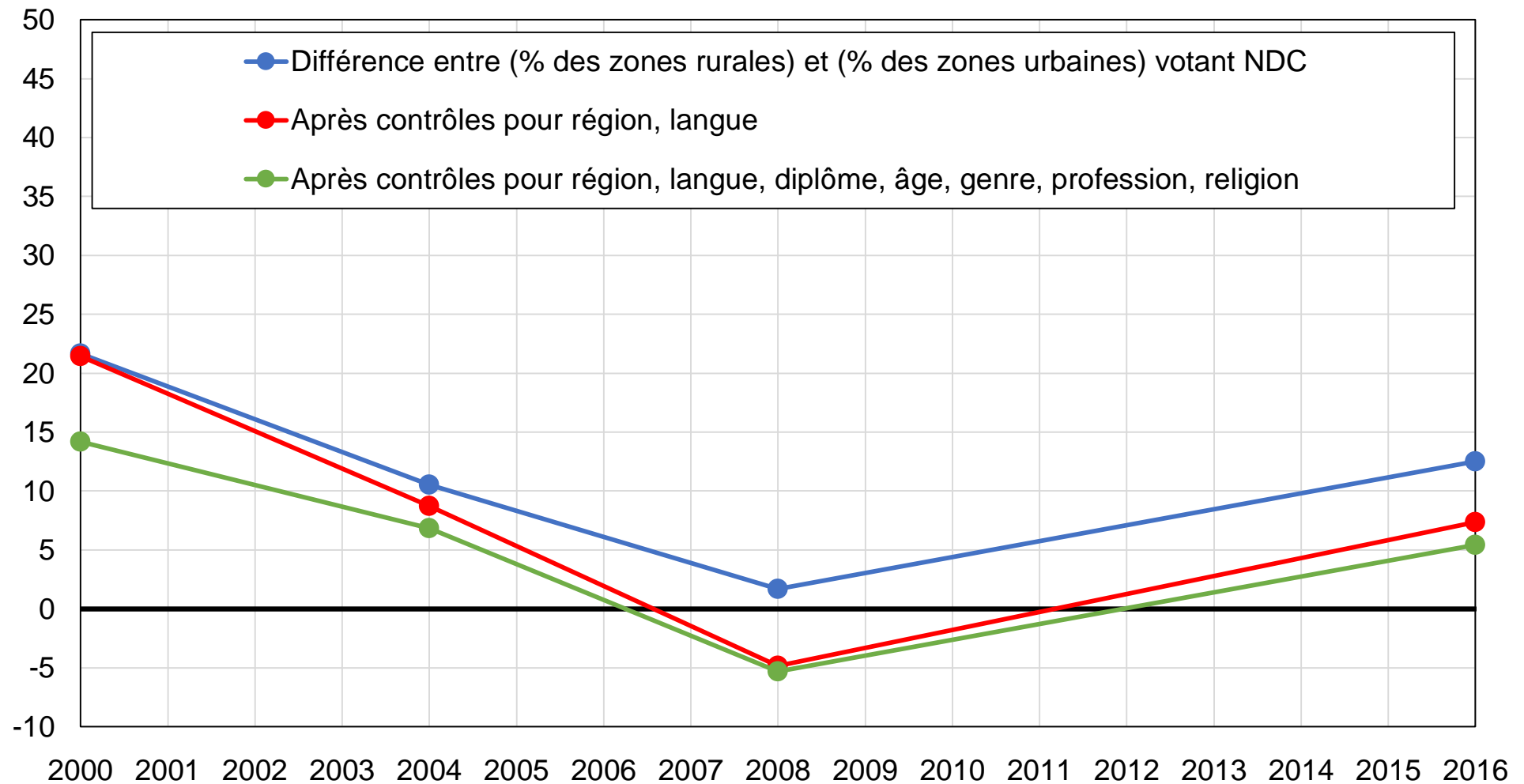

Source : calculs des auteurs à partir des enquêtes Afrobaromètres.

Note : le graphique montre la différence entre la part des électeurs des zones rurales et la part des autres électeurs votant pour le NDC, avant et après contrôles.

Graphique BC6 - Vote NDC dans la région de la Volta

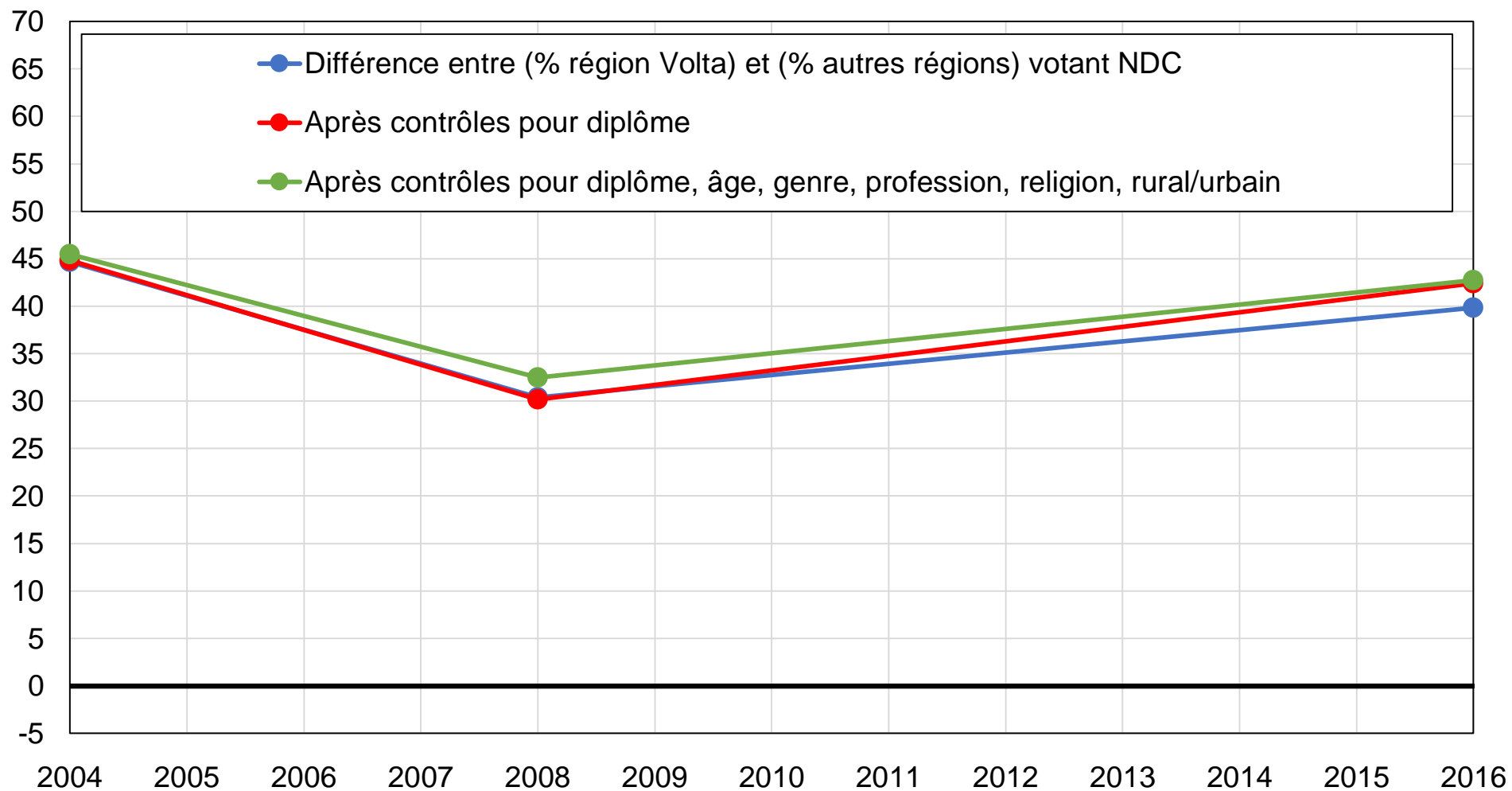

Source : calculs des auteurs à partir des enquêtes Afrobaromètres.

Note : le graphique montre la différence entre la part des électeurs de la région Volta et la part des autres électeurs votant pour le NDC, avant et après contrôles.

Graphique BC7 - Clivages ethnolinguistiques au Ghana

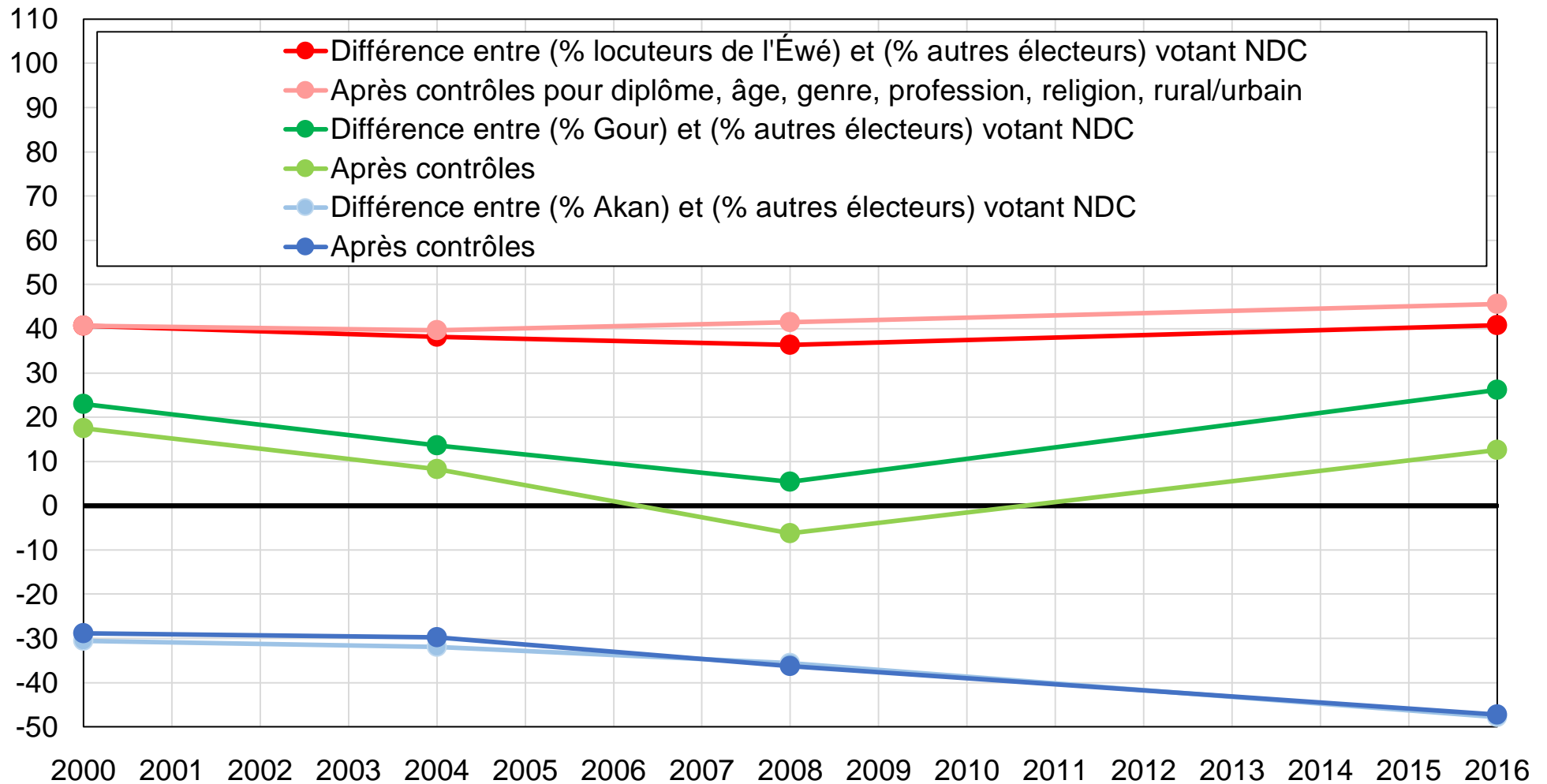

Source : calculs des auteurs à partir des enquêtes Afrobaromètres.

Note : le graphique montre la différence entre la part des locuteurs de l'Ewe et la part des autres électeurs votant pour le NDC, et la même différence au niveau des locuteurs du Gur et de l'Akan, avant et après contrôles.

Graphique BC8 - Vote NDC parmi les agriculteurs

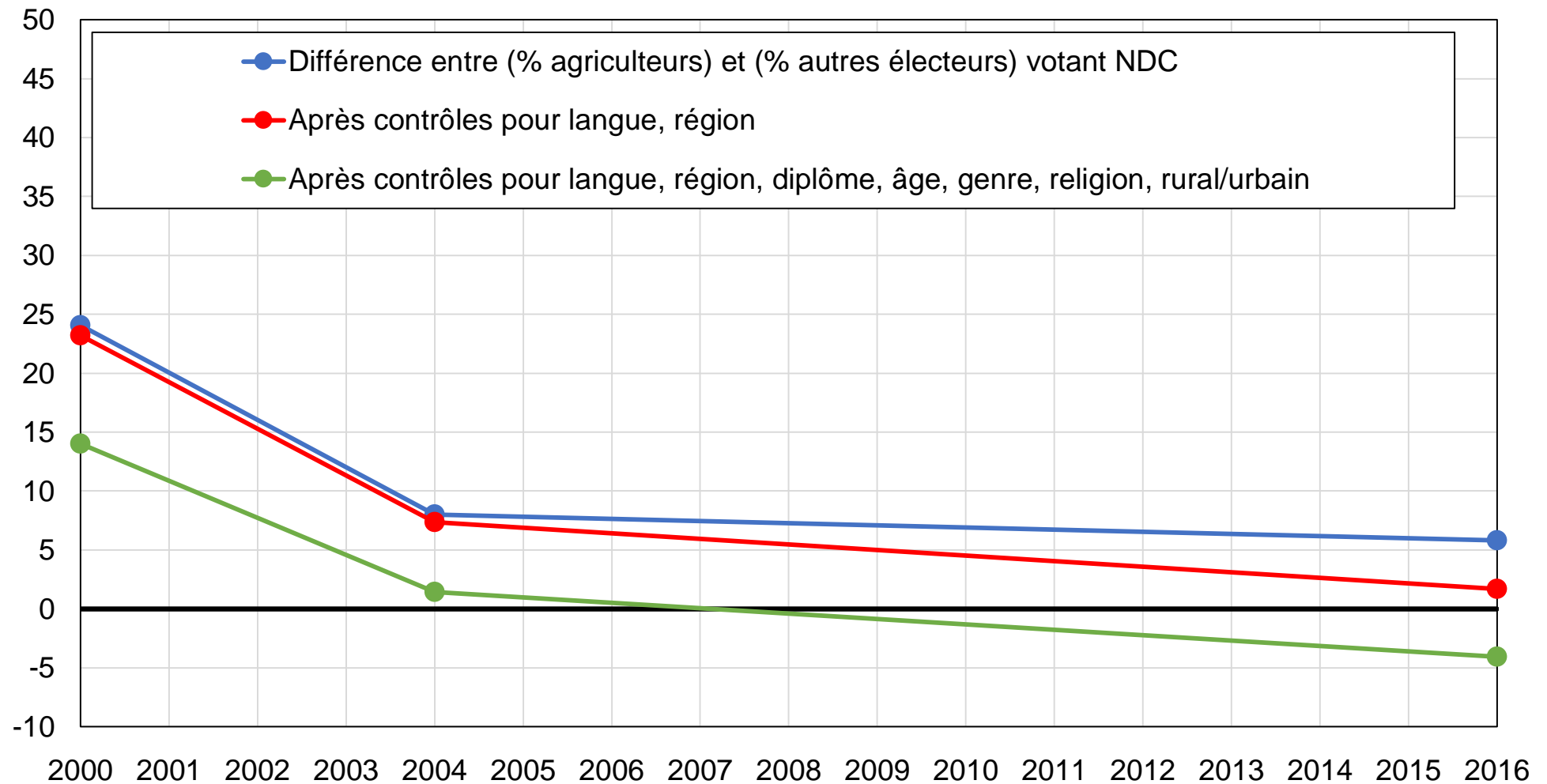

Source : calculs des auteurs à partir des enquêtes Afrobaromètres.

Note : le graphique montre la différence entre la part des agriculteurs et la part des autres électeurs votant pour le NDC, avant et après contrôles.

Tableau B1 - Sources de données

Année	Enquête	Source	Taille d'échantillon
2000	Afrobaromètres , vague 1	Afrobaromètres	2004
2004	Afrobaromètres , vague 2-3	Afrobaromètres	2397
2008	Afrobaromètres , vague 4	Afrobaromètres	1200
2016	Afrobaromètres , vague 5-6	Afrobaromètres	4800

Source : auteurs.

Note: le tableau présente les enquêtes utilisées, les sources de données et les tailles d'échantillon.

Tableau B2 - Statistiques descriptives complètes

	2000	2004	2008	2016
Diplôme : Aucun	22%	28%	24%	18%
Diplôme : Primaire	15%	17%	17%	16%
Diplôme : Secondaire	41%	38%	37%	38%
Diplôme : Supérieur	22%	17%	22%	28%
Âge : 20-39	64%	55%	57%	62%
Âge : 40-59	29%	32%	32%	29%
Âge : 60+	8%	13%	11%	9%
Genre : Hommes	49%	49%	51%	54%
Situation d'emploi : Actifs	60%	56%	59%	59%
Situation d'emploi : Chômeurs	31%	20%	28%	24%
Situation d'emploi : Inactifs	10%	24%	13%	17%
Religion : Sans religion		7%	3%	2%
Religion : Catholiques		16%	15%	13%
Religion : Autres chrétiens		56%	61%	64%
Religion : Musulmans		15%	16%	15%
Religion : Autres		6%	5%	6%
Localisation : Zones rurales	63%	54%	56%	46%
Région : Ashanti		17%	17%	19%
Région : Brong Ahafo		9%	9%	9%
Région : Centrale		8%	9%	9%
Région : Orientale		11%	11%	10%
Région : Grand Accra		16%	16%	18%
Région : Nord		18%	18%	16%
Région : Volta		11%	10%	9%
Région : Occidentale		9%	10%	9%
Langue : Gbe	10%	15%	17%	15%
Langue : Gour	10%	13%	21%	19%
Langue : Kwa	9%	7%	11%	8%
Langue : Autres	3%	14%	5%	6%
Langue : Potou-tano	68%	51%	46%	53%
Profession : Agriculteurs	31%	38%		27%
Profession : Inactifs	20%	12%		19%
Profession : Indépendants / Employeurs	18%	11%		8%
Profession : Salariés / Commerçants	30%	39%		46%

Source : calculs de l'auteur à partir des enquêtes Afrobaromètres.

Note : le tableau présente des statistiques descriptives pour un ensemble de variables.