

Chapitre 6. "Clivages politiques historiques et mutations d'après-crise en Italie, en Espagne, au Portugal et en Irlande, 1958-2020"

Luis BAULUZ, Amory GETHIN, Clara MARTÍNEZ-TOLEDANO, Marc MORGAN

Annexe D - Irlande

Graphiques et tableaux principaux

Graphique D1	Résultats d'élections en Irlande, 1948-2020
Graphique D2	Vote Fianna Fáil / Sinn Féin / travailliste / div. gauche parmi les électeurs les plus diplômés et les plus aisés
Tableau D1	Structures des clivages politiques en Irlande, 2020

Annexe Figures DA - Résultats d'élections et composition de l'électorat

Graphique DA1	Résultats d'élections en Irlande, 1948-2020
Graphique DA2	Résultats d'élections en Irlande par groupe, 1948-2020
Graphique DA3	Composition de l'électorat par niveau de diplôme
Graphique DA4	Composition de l'électorat par tranche d'âge
Graphique DA5	Composition de l'électorat par appartenance religieuse
Graphique DA6	Composition de l'électorat par fréquentation des églises
Graphique DA7	Composition des quintiles de revenus par niveau de diplôme, années 1970
Graphique DA8	Composition des quintiles de revenus par niveau de diplôme, 2020

Annexe Figures DB and DC - Structure du vote Fianna Fáil / Sinn Féin / travailliste / divers gauche

Graphique DB1	Vote Fianna Fáil / Sinn Féin / travailliste / div. gauche par niveau de diplôme
Graphique DB2	Vote Fianna Fáil / Sinn Féin / travailliste / div. gauche par niveau de diplôme (décomposé)
Graphique DB3	Vote Fianna Fáil / Sinn Féin / travailliste / div. gauche par groupe d'éducation
Graphique DB4	Vote Fianna Fáil / Sinn Féin / travailliste / div. gauche par groupe d'éducation (décomposé)
Graphique DB5	Vote Fianna Fáil / Sinn Féin / travailliste / div. gauche par décile de revenu
Graphique DB6	Vote Fianna Fáil / Sinn Féin / travailliste / div. gauche par décile de revenu (lignes)
Graphique DB7	Vote Fianna Fáil / Sinn Féin / travailliste / div. gauche par groupe de revenu
Graphique DB8	Vote Fianna Fáil / Sinn Féin / travailliste / div. gauche par groupe de revenu (décomposé)
Graphique DB9	Vote Fianna Fáil / Sinn Féin / travailliste / div. gauche par appartenance religieuse
Graphique DB10	Vote Fianna Fáil / Sinn Féin / travailliste / div. gauche par fréquentation des églises
Graphique DB11	Vote Fianna Fáil / Sinn Féin / travailliste / div. gauche par localisation rurale/urbaine
Graphique DB12	Vote Fianna Fáil / Sinn Féin / travailliste / div. gauche par genre
Graphique DB13	Vote Fianna Fáil / Sinn Féin / travailliste / div. gauche par appartenance syndicale

Graphique DB14	Vote Fianna Fáil / Sinn Féin / travailliste / div. gauche par statut marital
Graphique DB15	Vote Fianna Fáil / Sinn Féin / travailliste / div. gauche par classe sociale subjective
Graphique DB16	Vote Fianna Fáil / Sinn Féin / travailliste / div. gauche par tranche d'âge
Graphique DC1	Vote Fianna Fáil / Sinn Féin / travailliste / div. gauche parmi les électeurs les plus diplômés et les plus aisés
Graphique DC2	Vote Fianna Fáil / Sinn Féin / travailliste / div. gauche parmi les électeurs les plus diplômés et les plus aisés, après contrôles
Graphique DC3	Vote Fianna Fáil / Sinn Féin / travailliste / div. gauche parmi les diplômés du supérieur
Graphique DC4	Vote Fianna Fáil / Sinn Féin / travailliste / div. gauche parmi les électeurs les plus diplômés
Graphique DC5	Vote Fianna Fáil / Sinn Féin / travailliste / div. gauche parmi les électeurs diplômés du primaire
Graphique DC6	Vote Fianna Fáil / Sinn Féin / travailliste / div. gauche parmi les électeurs les plus aisés
Graphique DC7	Vote Fianna Fáil / Sinn Féin / travailliste / div. gauche parmi les électeurs sans religion
Graphique DC8	Vote Fianna Fáil / Sinn Féin / travailliste / div. gauche parmi les électeurs catholiques
Graphique DC9	Vote Fianna Fáil / Sinn Féin / travailliste / div. gauche parmi les électeurs non-religieux
Graphique DC10	Vote Fianna Fáil / Sinn Féin / travailliste / div. gauche parmi les femmes
Graphique DC11	Vote Fianna Fáil / Sinn Féin / travailliste / div. gauche parmi les électeurs syndiqués
Graphique DC12	Vote Fianna Fáil / Sinn Féin / travailliste / div. gauche parmi les électeurs les plus jeunes
Graphique DC13	Clivages religieux en Irlande
Graphique DC14	Clivages liés au diplôme en Irlande
Graphique DC15	Vote Sinn Féin / travailliste / div. gauche parmi les électeurs les plus diplômés et les plus aisés

Annexe Figures DD - Structure du vote pour des partis spécifiques

Graphique DD1	Vote Fianna Fáil par niveau de diplôme
Graphique DD2	Vote Fianna Fáil par groupe d'éducation
Graphique DD3	Vote Fianna Fáil par groupe de revenu
Graphique DD4	Vote Fianna Fáil par appartenance religieuse
Graphique DD5	Vote Fianna Fáil par genre
Graphique DD6	Vote Fianna Fáil par tranche d'âge
Graphique DD7	Vote Fianna Fáil par appartenance syndicale
Graphique DD8	Vote Fianna Fáil par classe sociale subjective
Graphique DD9	Vote Fianna Fáil par localisation rurale/urbaine
Graphique DD10	Vote Fine Gael par niveau de diplôme
Graphique DD11	Vote Fine Gael par groupe d'éducation
Graphique DD12	Vote Fine Gael par groupe de revenu
Graphique DD13	Vote Fine Gael par appartenance religieuse
Graphique DD14	Vote Fine Gael par genre
Graphique DD15	Vote Fine Gael par tranche d'âge

Graphique DD16	Vote Fine Gael par appartenance syndicale
Graphique DD17	Vote Fine Gael par classe sociale subjective
Graphique DD18	Vote Fine Gael par localisation rurale/urbaine
Graphique DD19	Vote travailliste par niveau de diplôme
Graphique DD20	Vote travailliste par groupe d'éducation
Graphique DD21	Vote travailliste par groupe de revenu
Graphique DD22	Vote travailliste par appartenance religieuse
Graphique DD23	Vote travailliste par genre
Graphique DD24	Vote travailliste par tranche d'âge
Graphique DD25	Vote travailliste par appartenance syndicale
Graphique DD26	Vote travailliste par classe sociale subjective
Graphique DD27	Vote travailliste par localisation rurale/urbaine
Graphique DD28	Vote Sinn Féin par niveau de diplôme
Graphique DD29	Vote Sinn Féin par groupe d'éducation
Graphique DD30	Vote Sinn Féin par groupe de revenu
Graphique DD31	Vote Sinn Féin par appartenance religieuse
Graphique DD32	Vote Sinn Féin par genre
Graphique DD33	Vote Sinn Féin par tranche d'âge
Graphique DD34	Vote Sinn Féin par appartenance syndicale
Graphique DD35	Répartition de la croissance en Irlande, 1980-2017
Graphique DD36	Clivages liés au diplôme en Irlande
Graphique DD37	Clivages liés au revenu en Irlande

Tableaux supplémentaires

Tableau DA1	Sources de données
Tableau DA2	Statistiques descriptives complètes
Tableau DA3	Structures des clivages politiques en Irlande, 2020

Graphique D1 - Résultats d'élections en Irlande, 1948-2020

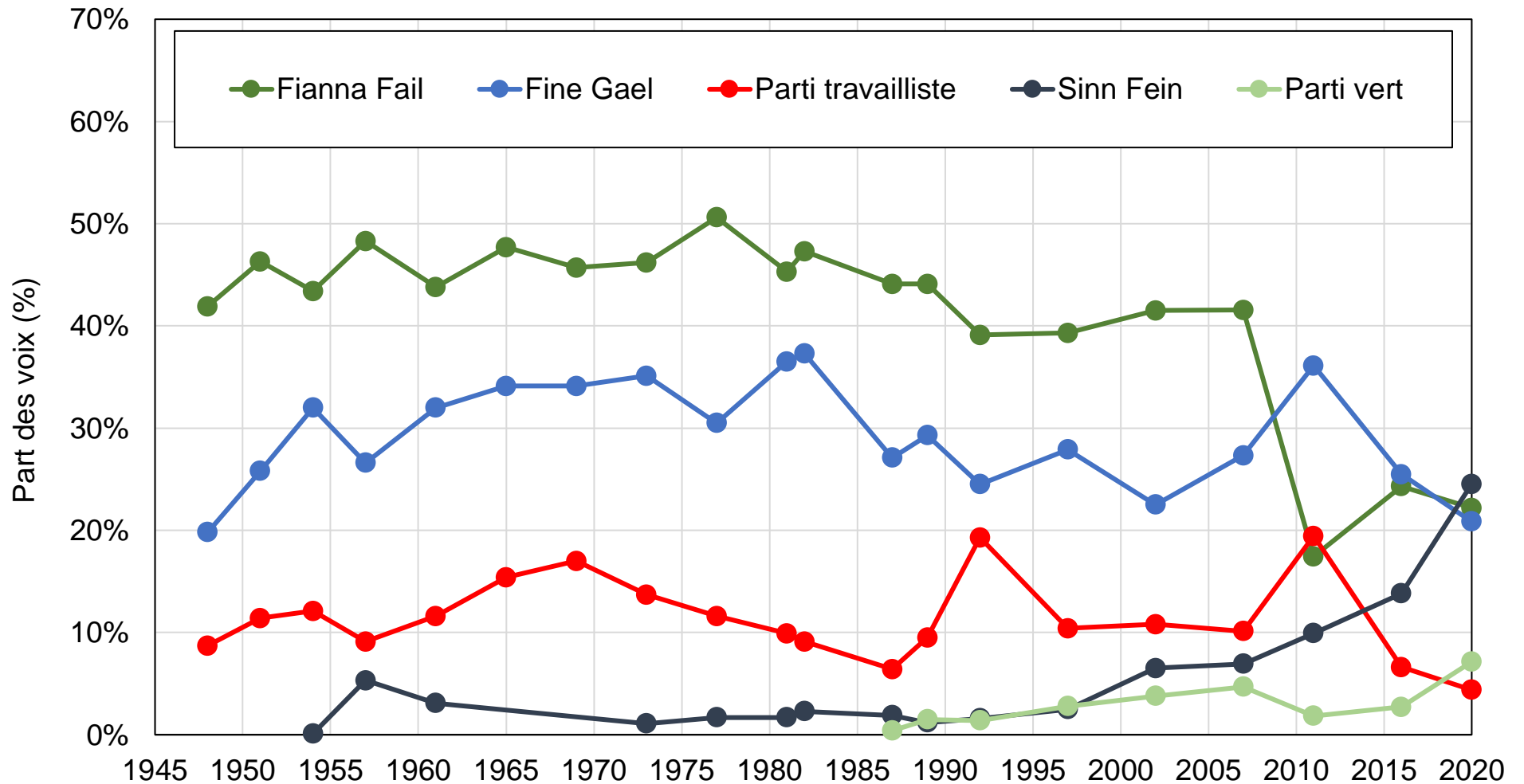

Source : calculs des auteurs à partir des résultats d'élections officiels.

Note : le graphique montre la part des voix obtenue par un ensemble de partis ou de groupes de partis irlandais aux élections générales entre 1948 et 2020.

Graphique D2 - Vote Fianna Fáil / Sinn Féin / travailliste / div. gauche parmi les électeurs les plus diplômés et les plus aisés

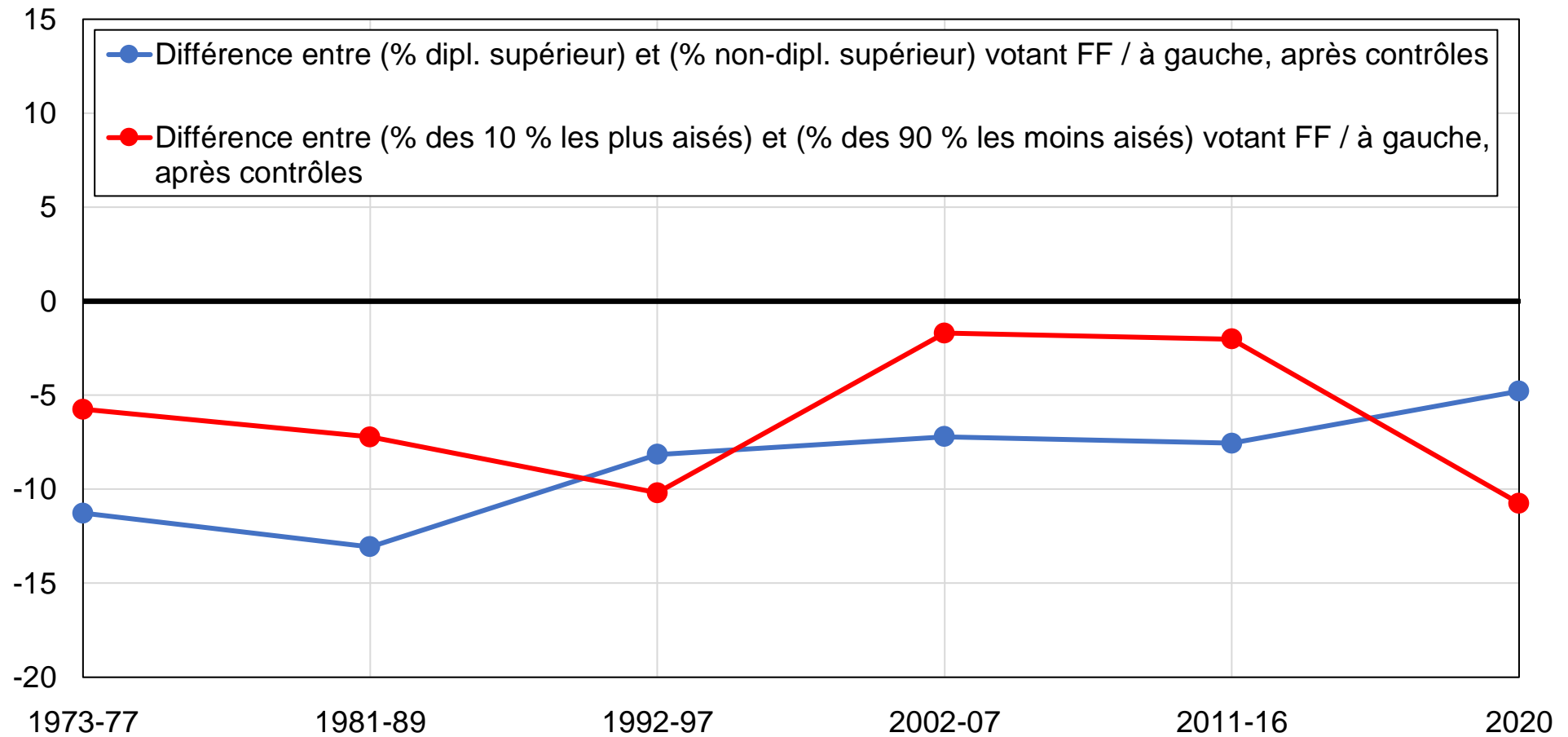

Source : calculs des auteurs à partir d'enquêtes irlandaises.

Note : le graphique montre le soutien relatif à Fianna Fáil et les partis de gauche parmi les électeurs les plus aisés et les plus diplômés, après contrôles pour revenu, diplôme, âge, genre, situation d'emploi, statut marital, appartenance religieuse et fréquentation des églises.

Tableau D1 - Structures des clivages politiques en Irlande, 2020

	Part des voix (%)				
	Sinn Féin	Parti travailliste	Parti vert	Fianna Fáil	Fine Gael
	25%	4%	7%	22%	21%
Diplôme					
Primaire	43%	4%	1%	23%	13%
Secondaire	27%	4%	7%	24%	19%
Supérieur	20%	5%	8%	21%	24%
Revenu					
50 % du bas	30%	4%	5%	21%	17%
40 % du milieu	20%	5%	8%	25%	22%
10 % du haut	16%	4%	8%	22%	33%
Religion					
Sans religion	29%	5%	16%	12%	15%
Catholiques	23%	4%	3%	28%	22%
Protestants	16%	8%	7%	13%	40%
Âge					
20-39	27%	5%	14%	16%	18%
40-59	26%	4%	5%	21%	20%
60+	20%	5%	4%	30%	24%

Source : calculs des auteurs à partir d'enquêtes irlandaises.

Note : le tableau présente la part des voix obtenue par les principaux partis irlandais en fonction d'un ensemble de caractéristiques individuelles aux élections de 2020.

Graphique DA1 - Résultats d'élections en Irlande, 1948-2020

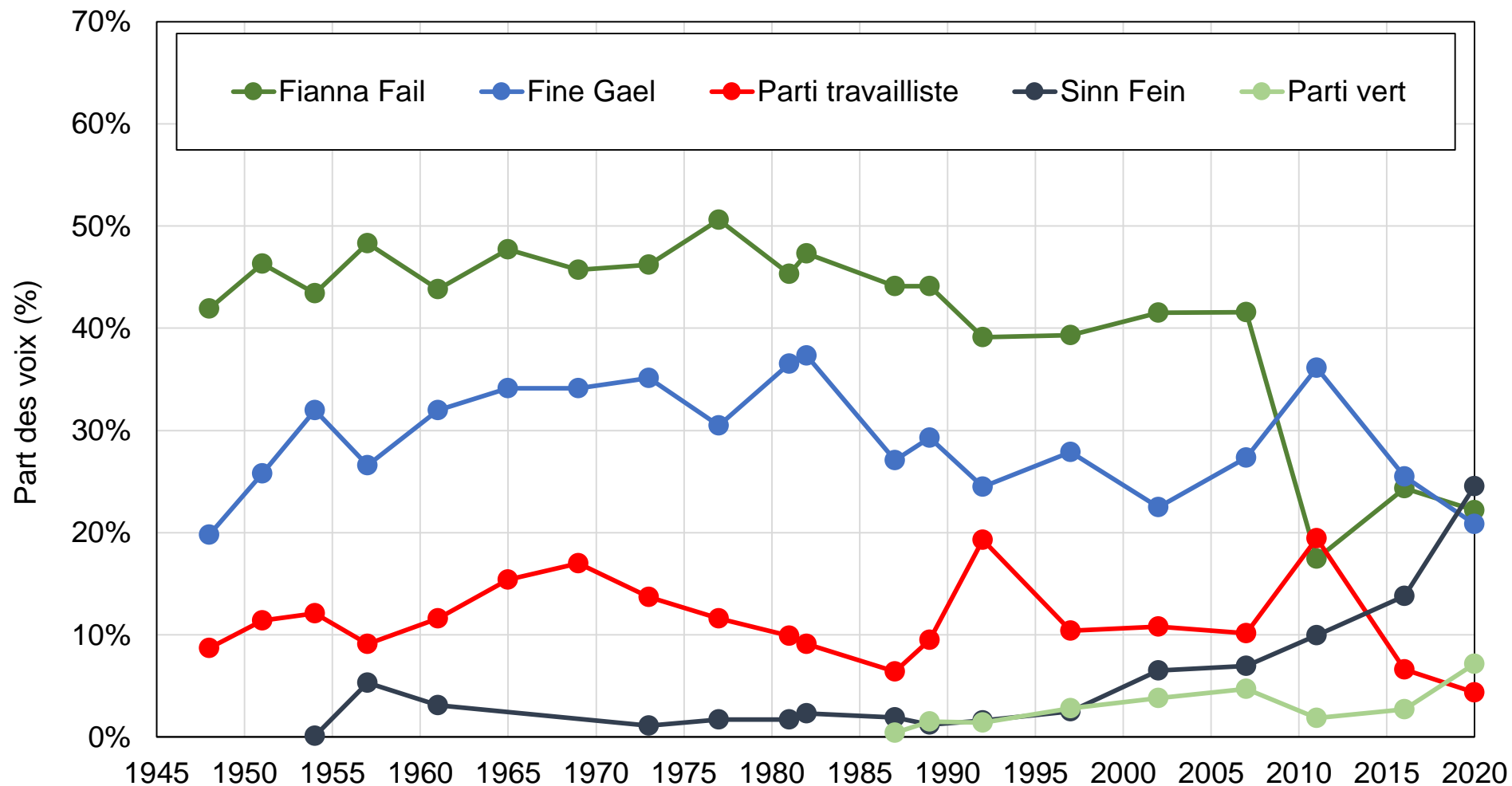

Source : calculs des auteurs à partir des résultats d'élections officiels.

Note : le graphique montre la part des voix obtenue par un ensemble de partis ou de groupes de partis irlandais aux élections générales entre 1948 et 2020.

Graphique DA2 - Résultats d'élections en Irlande par groupe, 1948-2020

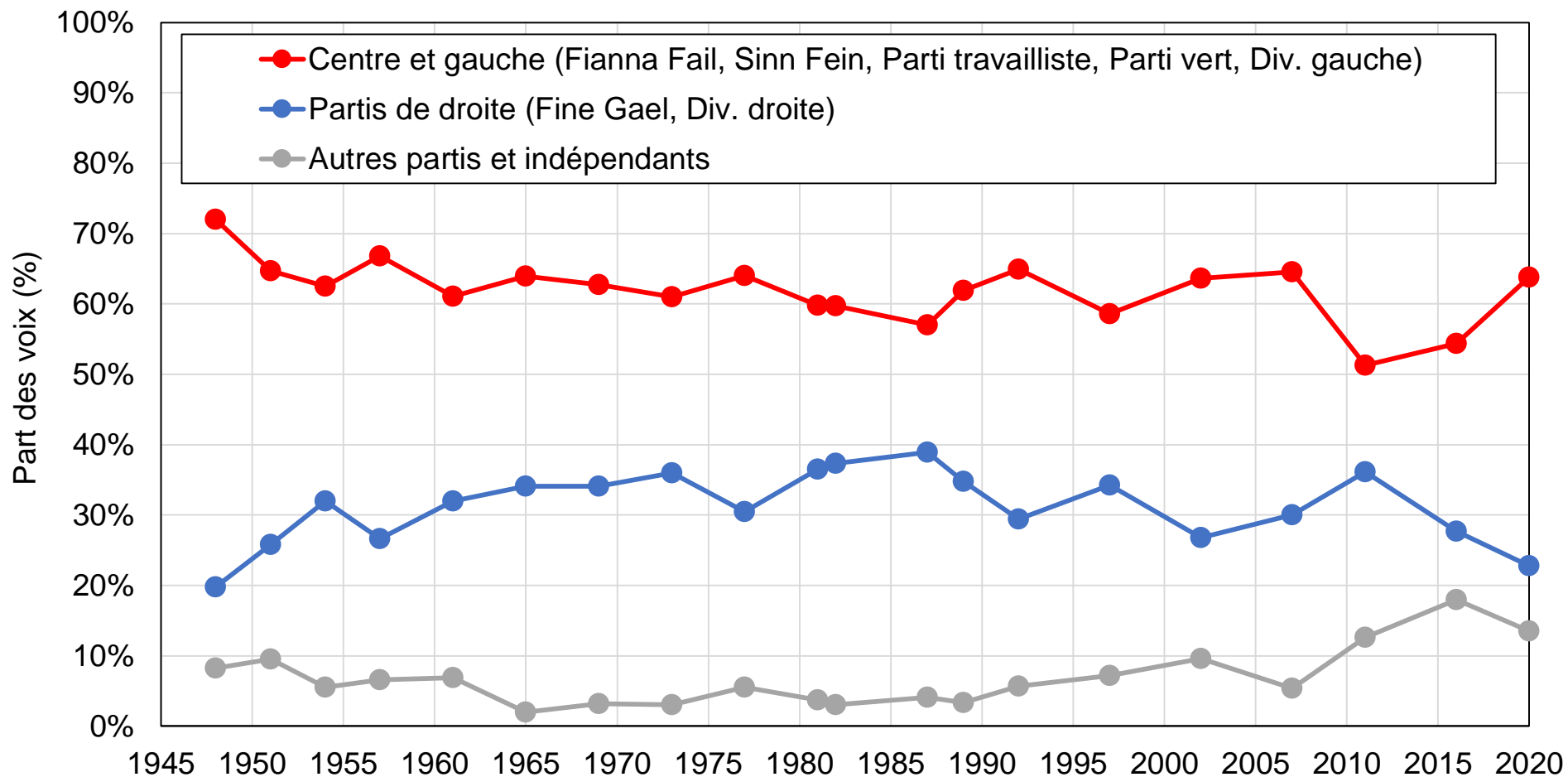

Source : calculs des auteurs à partir des résultats d'élections officiels.

Note : le graphique montre la part des voix obtenue par un ensemble de groupes de partis irlandais aux élections générales entre 1948 et 2020.

Graphique DA3 - Composition de l'électorat par niveau de diplôme

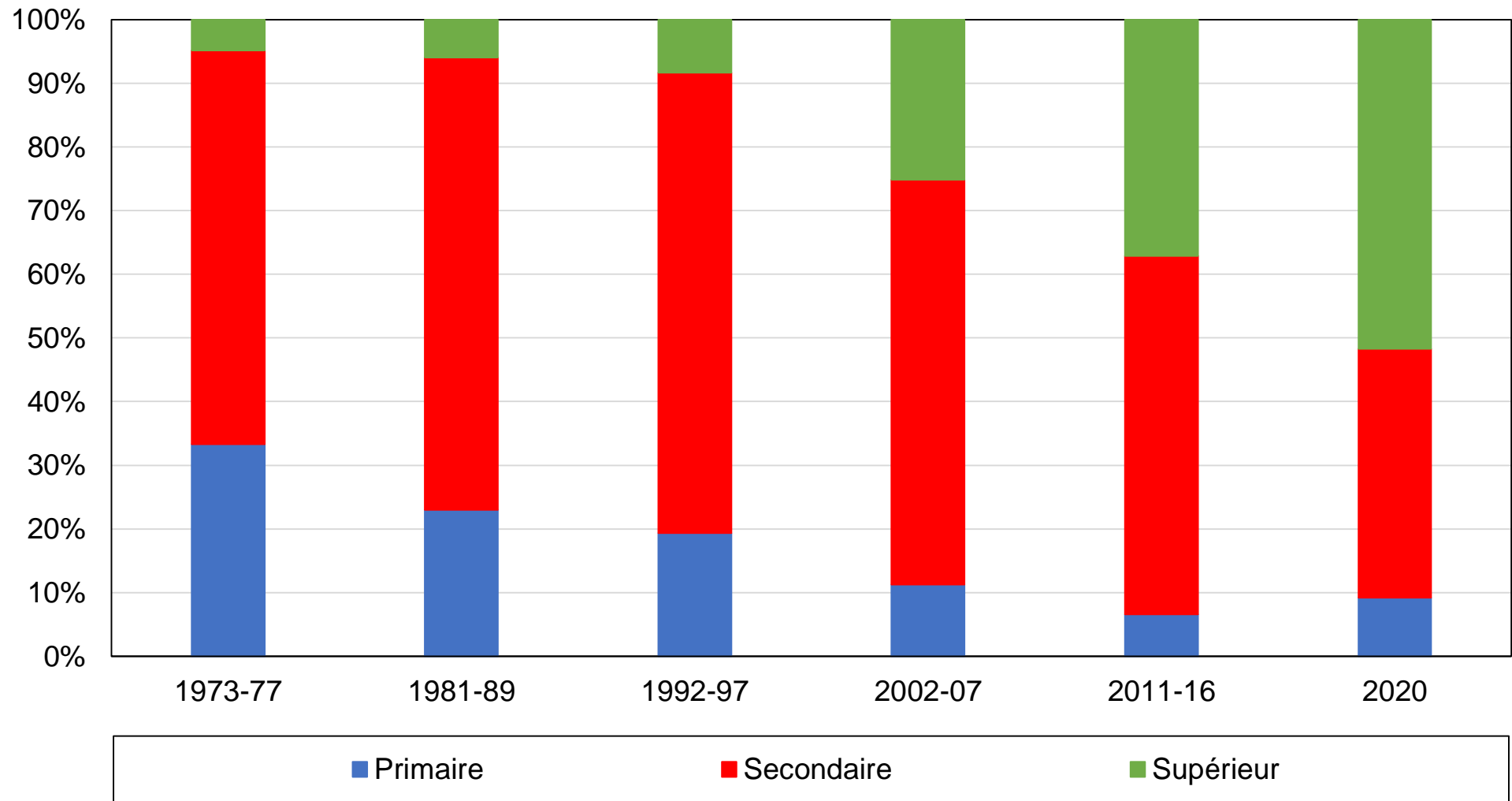

Source : calculs des auteurs à partir d'enquêtes irlandaises.

Note : le graphique montre la composition de l'électorat par niveau de diplôme.

Graphique DA4 - Composition de l'électorat par tranche d'âge

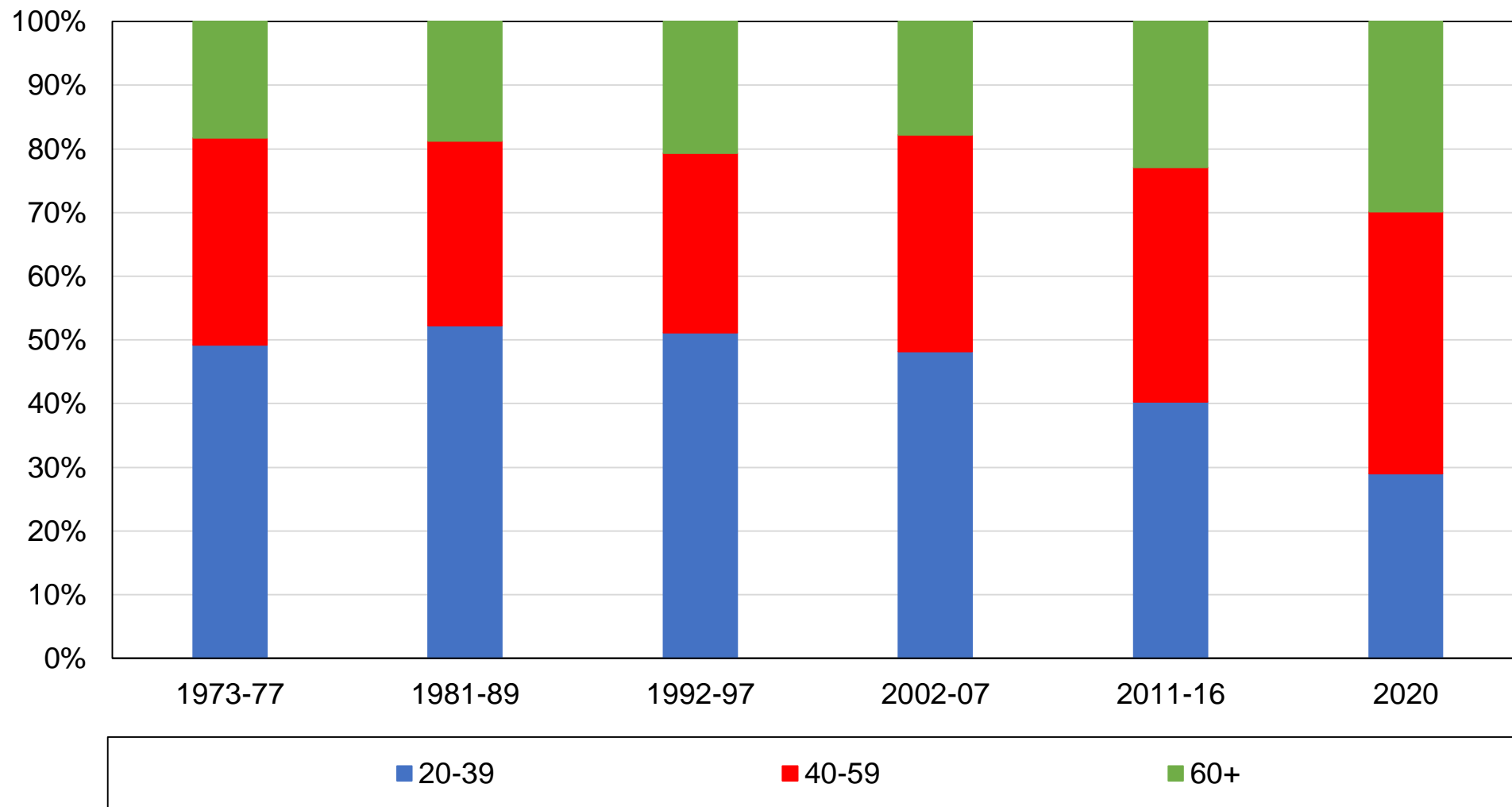

Source : calculs des auteurs à partir d'enquêtes irlandaises.

Note : le graphique montre la composition de l'électorat par tranche d'âge.

Graphique DA5 - Composition de l'électorat par appartenance religieuse

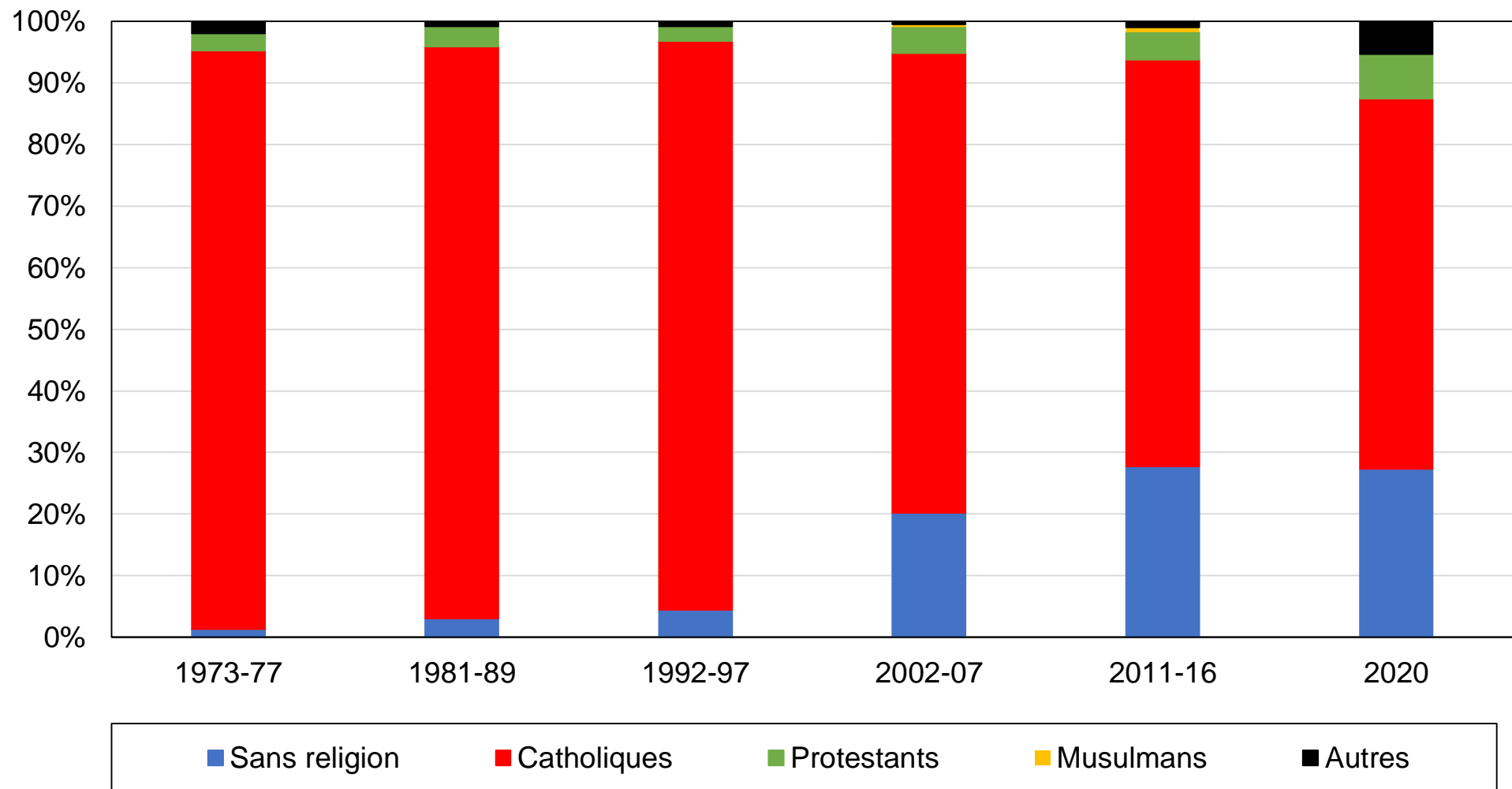

Source : calculs des auteurs à partir d'enquêtes irlandaises.

Note : le graphique montre la composition de l'électorat par appartenance religieuse.

Graphique DA6 - Composition de l'électorat par fréquentation des églises

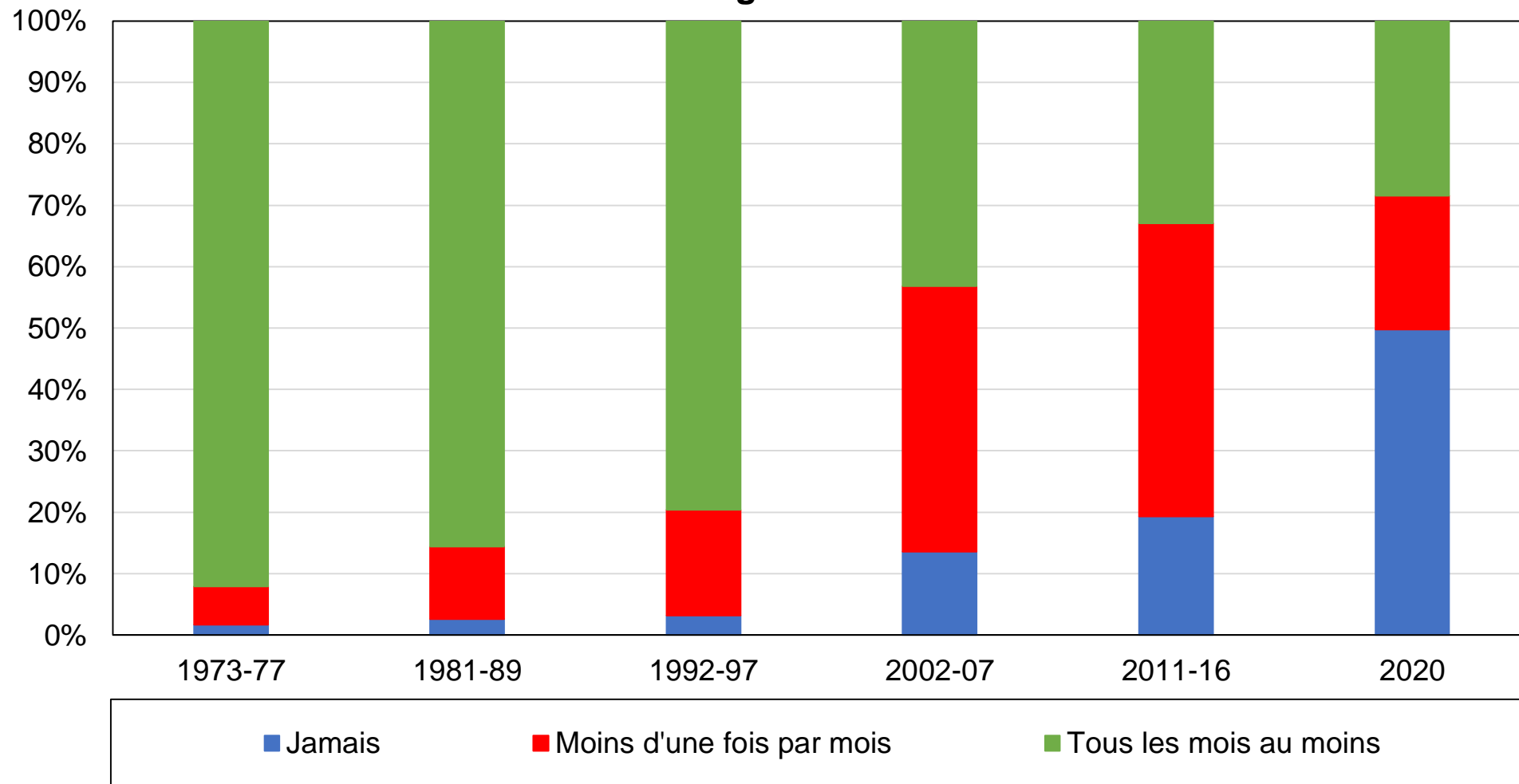

Source : calculs des auteurs à partir d'enquêtes irlandaises.

Note : le graphique montre la composition de l'électorat par niveau de fréquentation des églises.

Graphique DA7 - Composition des quintiles de revenus par niveau de diplôme, années 1970

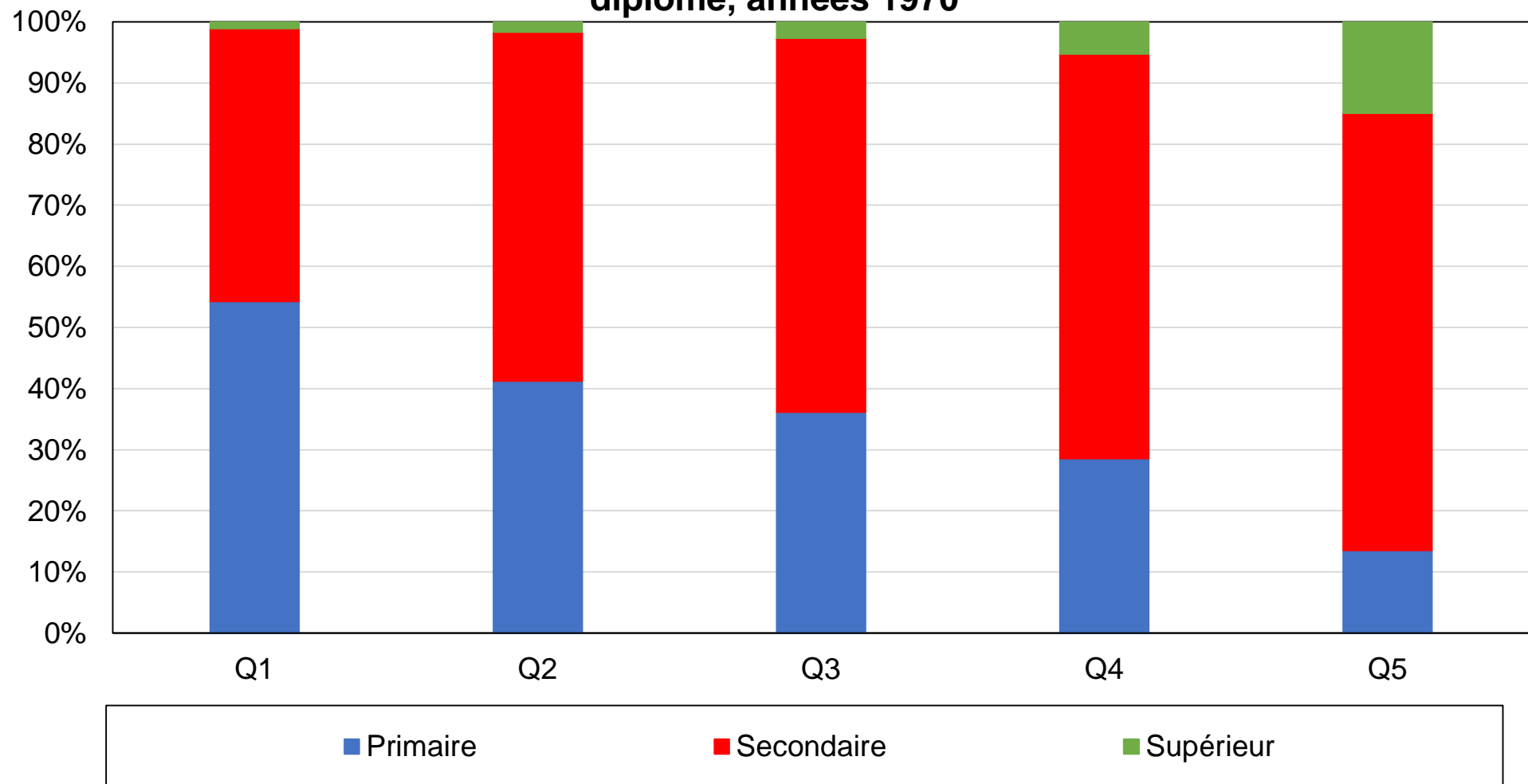

Source : calculs des auteurs à partir d'enquêtes irlandaises.

Note : le graphique montre la composition des quintiles de revenus par niveau de diplôme dans les années 1970.

Graphique DA8 - Composition des quintiles de revenus par niveau de diplôme, 2020

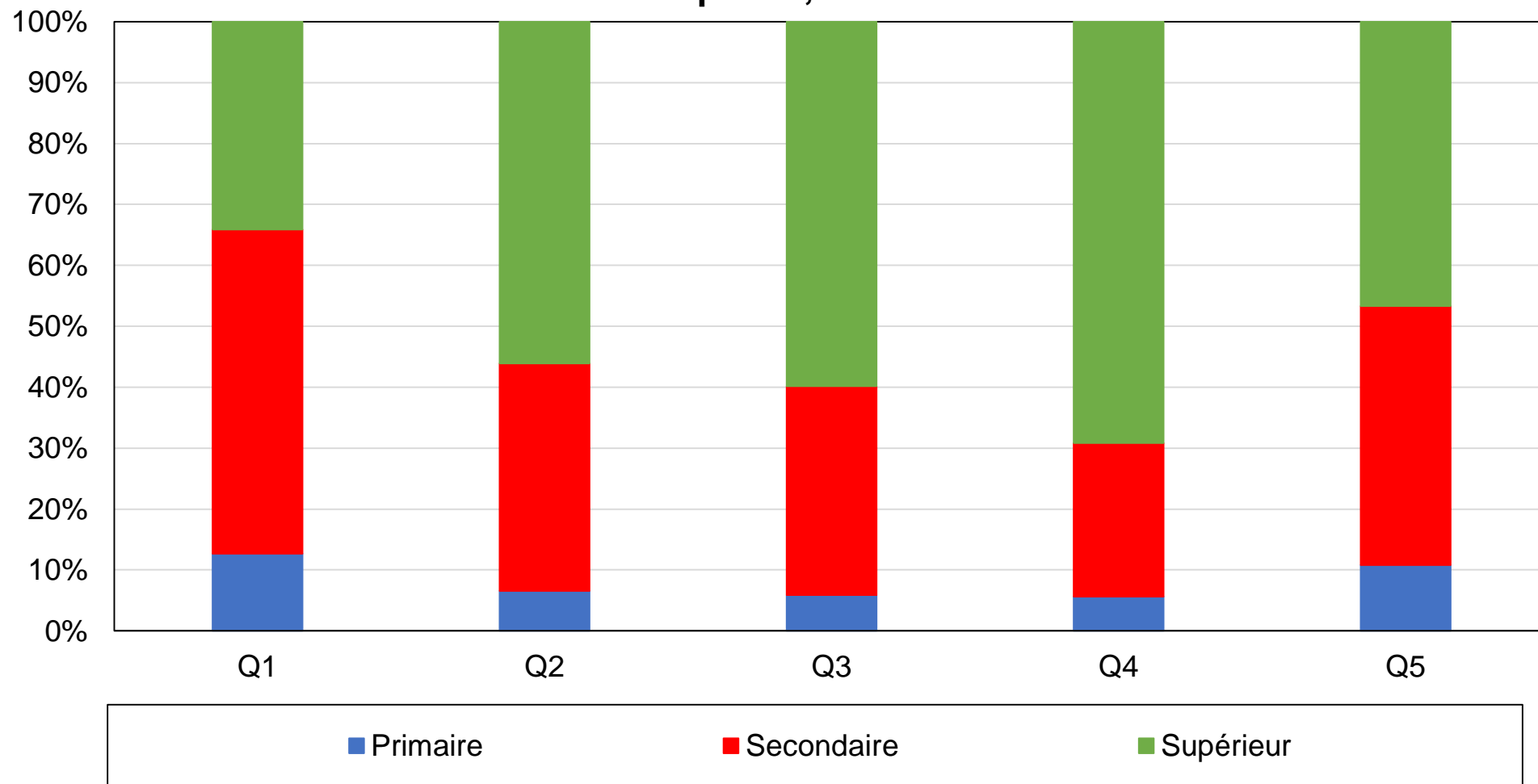

Source : calculs des auteurs à partir d'enquêtes irlandaises.

Note : le graphique montre la composition des quintiles de revenus par niveau de diplôme en 2020.

Graphique DB1 - Vote Fianna Fáil / Sinn Féin / travailliste / div. gauche par niveau de diplôme

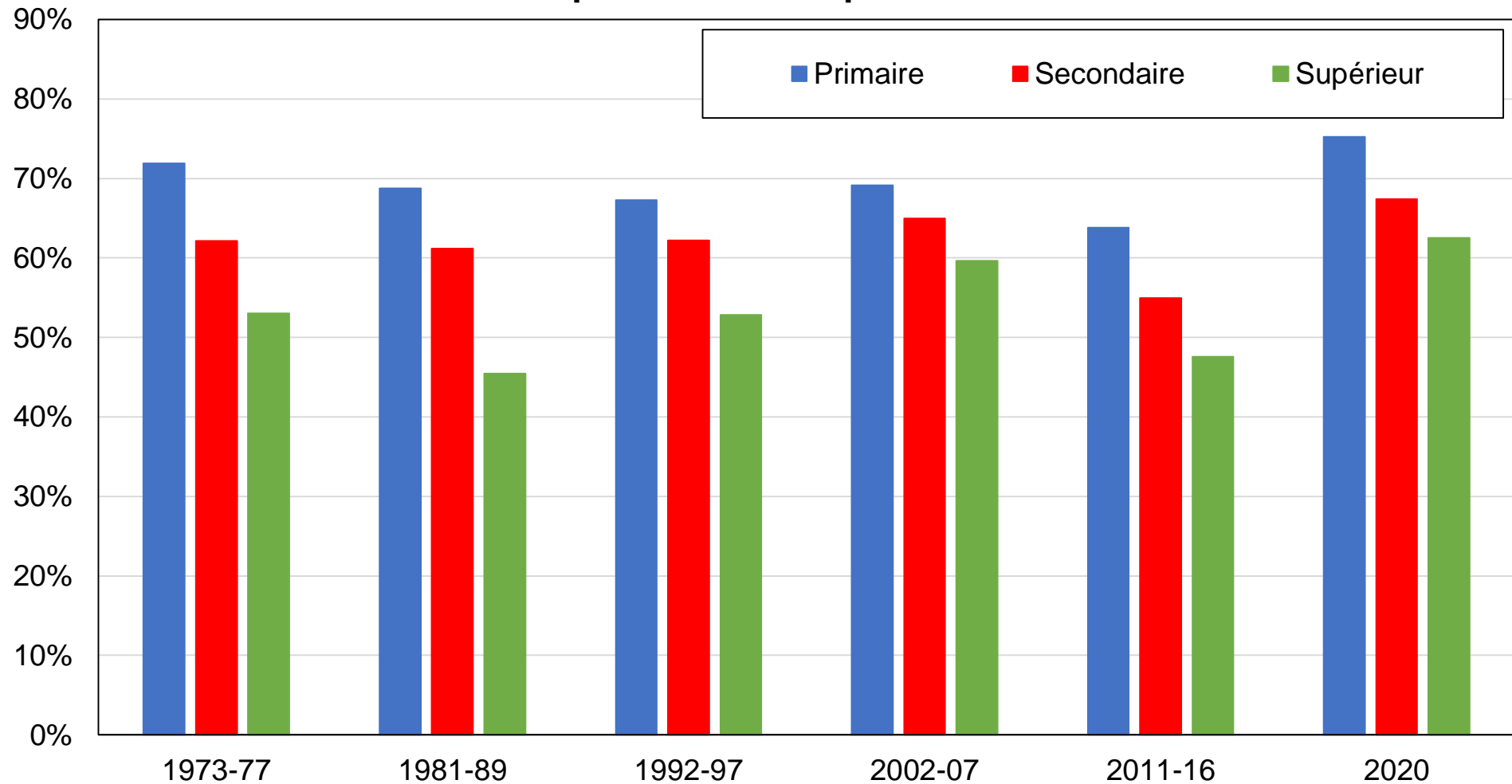

Source : calculs des auteurs à partir d'enquêtes irlandaises.

Note : le graphique montre la part des voix obtenue par Fianna Fáil et les partis de gauche par niveau de diplôme.

Graphique DB2 - Vote Fianna Fáil / Sinn Féin / travailliste / div. gauche par niveau de diplôme (décomposé)

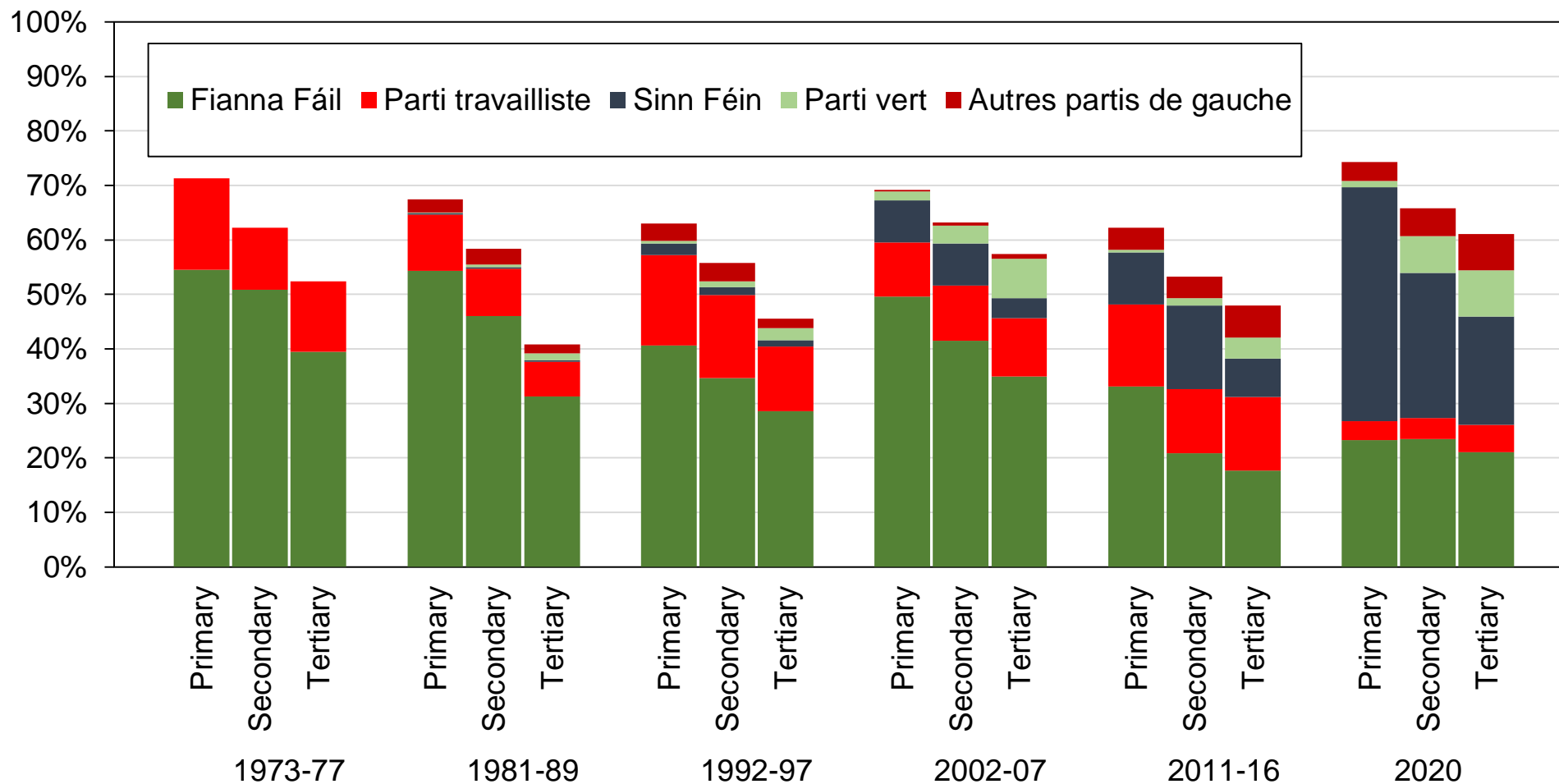

Source : calculs des auteurs à partir d'enquêtes irlandaises.

Note : le graphique montre la part des voix obtenue par un ensemble de partis irlandais par niveau de diplôme.

Graphique DB3 - Vote Fianna Fáil / Sinn Féin / travailliste / div. gauche par groupe d'éducation

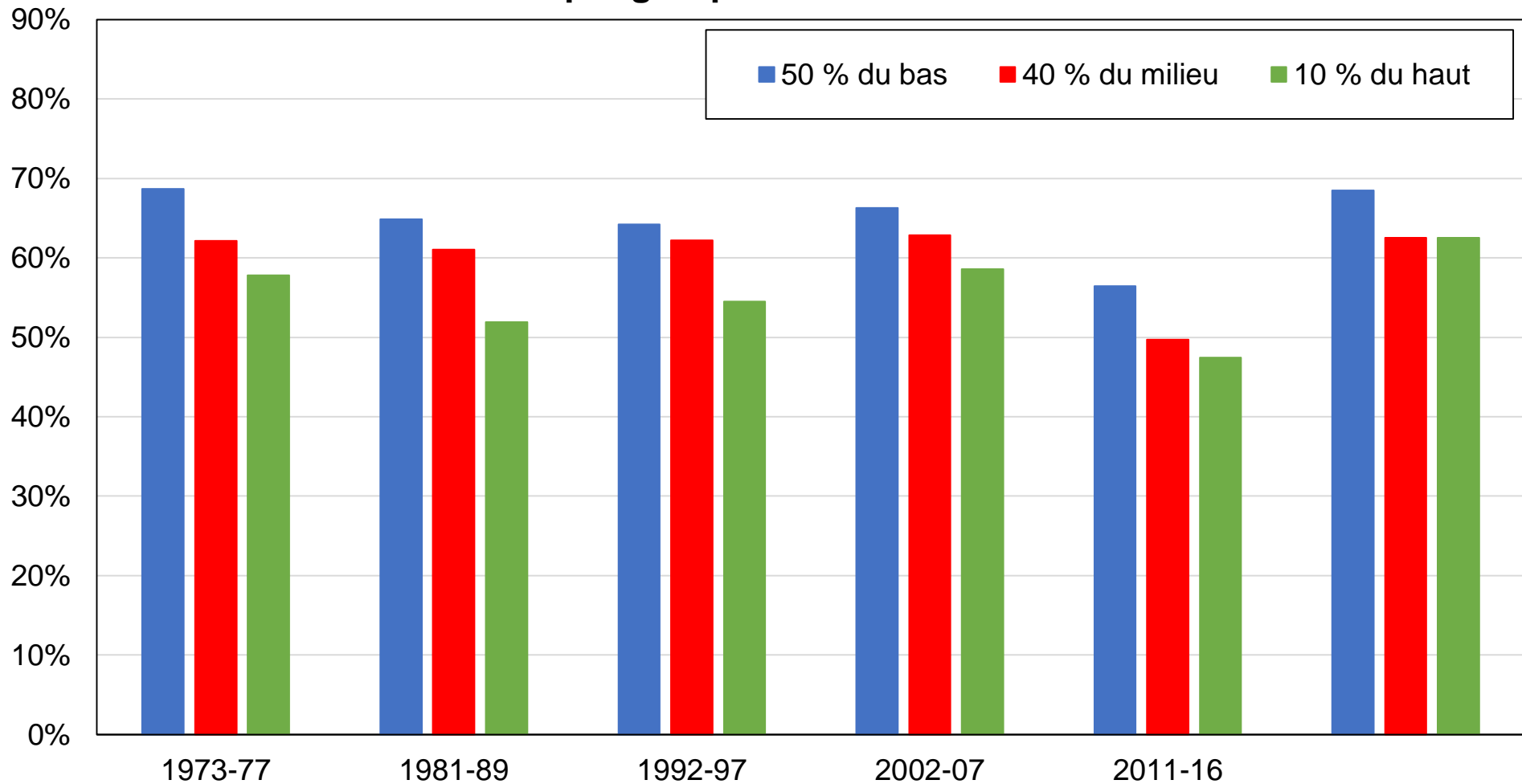

Source : calculs des auteurs à partir d'enquêtes irlandaises.

Note : le graphique montre la part des voix obtenue par Fianna Fáil et les partis de gauche par groupe d'éducation.

Graphique DB4 - Vote Fianna Fáil / Sinn Féin / travailliste / div. gauche par groupe d'éducation (décomposé)

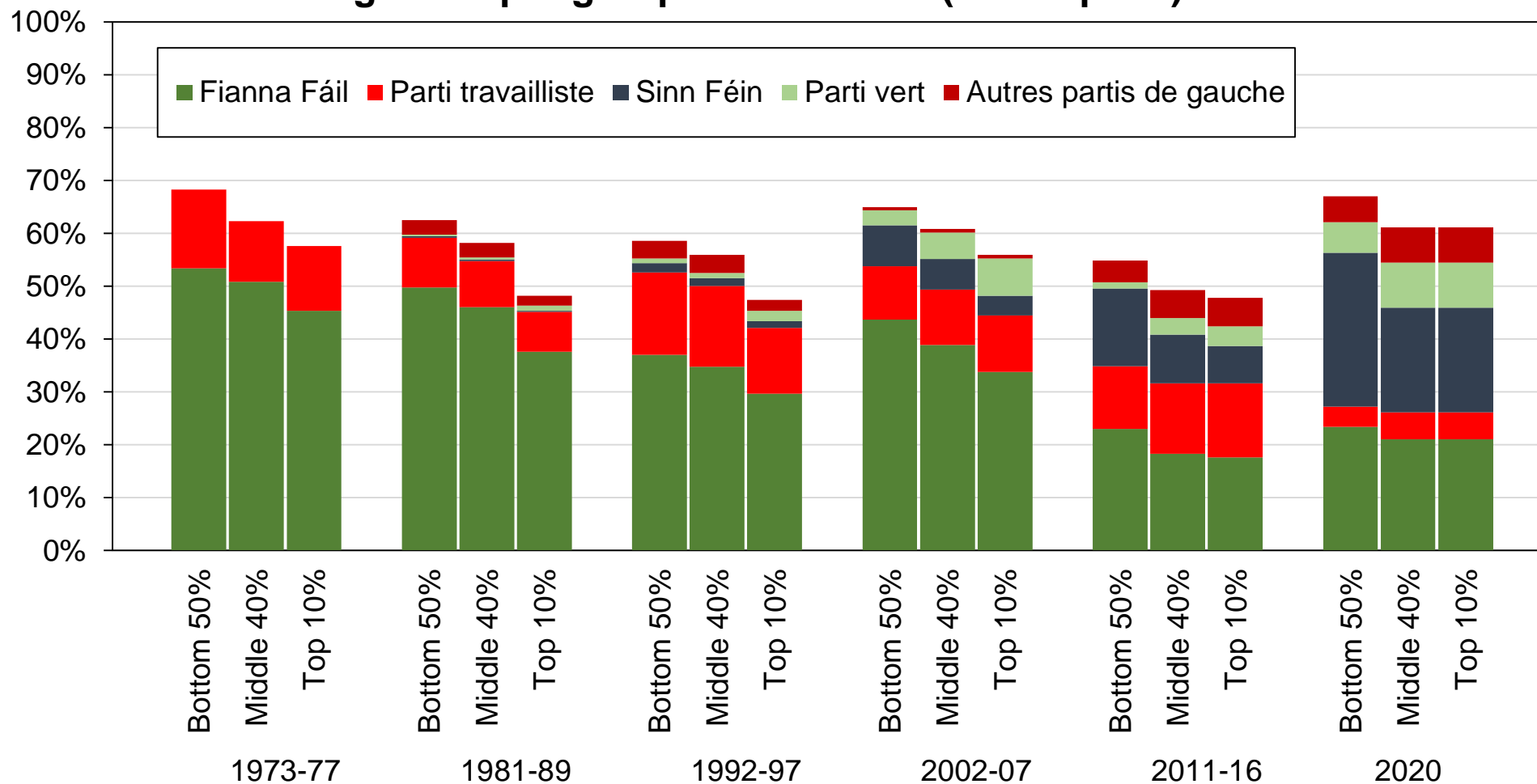

Source : calculs des auteurs à partir d'enquêtes irlandaises.

Note : le graphique montre la part des voix obtenue par un ensemble de partis irlandais par groupe d'éducation.

Graphique DB5 - Vote Fianna Fáil / Sinn Féin / travailliste / div. gauche par décile de revenu

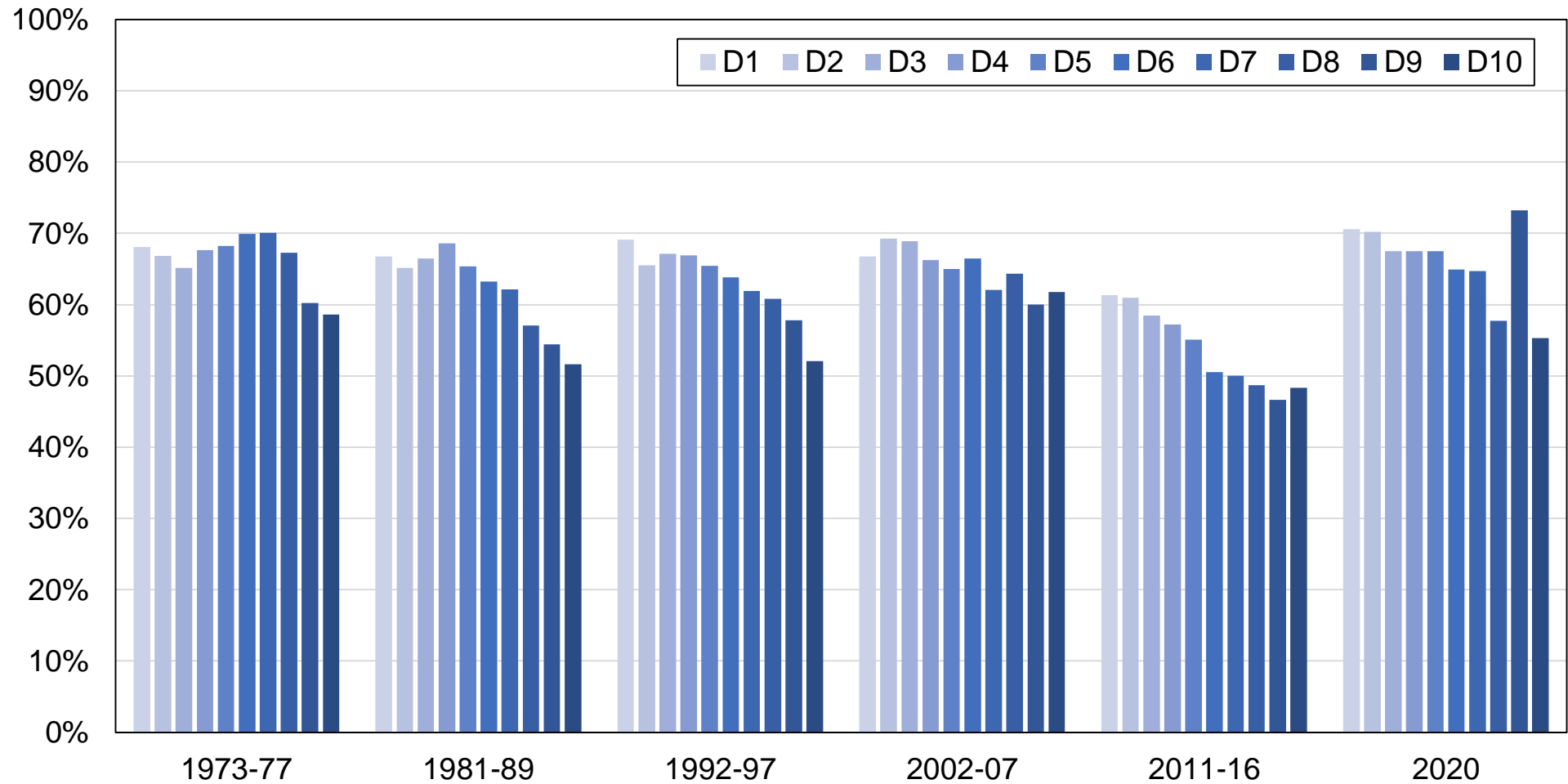

Source : calculs des auteurs à partir d'enquêtes irlandaises.

Note : le graphique montre la part des voix obtenue par Fianna Fáil et les partis de gauche par décile de revenu.

Graphique DB6 - Vote Fianna Fáil / Sinn Féin / travailliste / div. gauche par décile de revenu

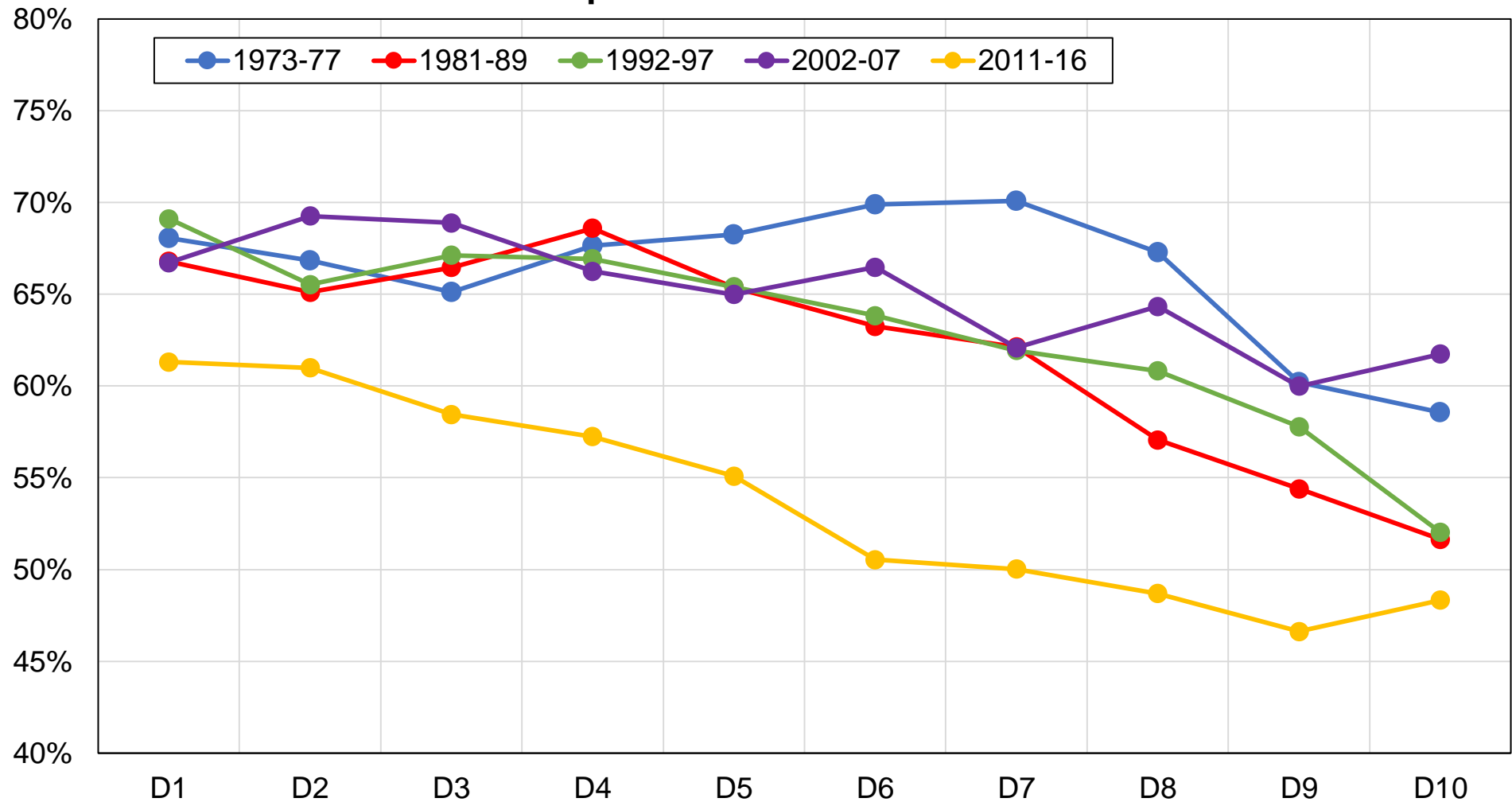

Source : calculs des auteurs à partir d'enquêtes irlandaises.

Note : le graphique montre la part des voix obtenue par Fianna Fáil et les partis de gauche par décile de revenu.

Graphique DB7 - Vote Fianna Fáil / Sinn Féin / travailliste / div. gauche par groupe de revenu

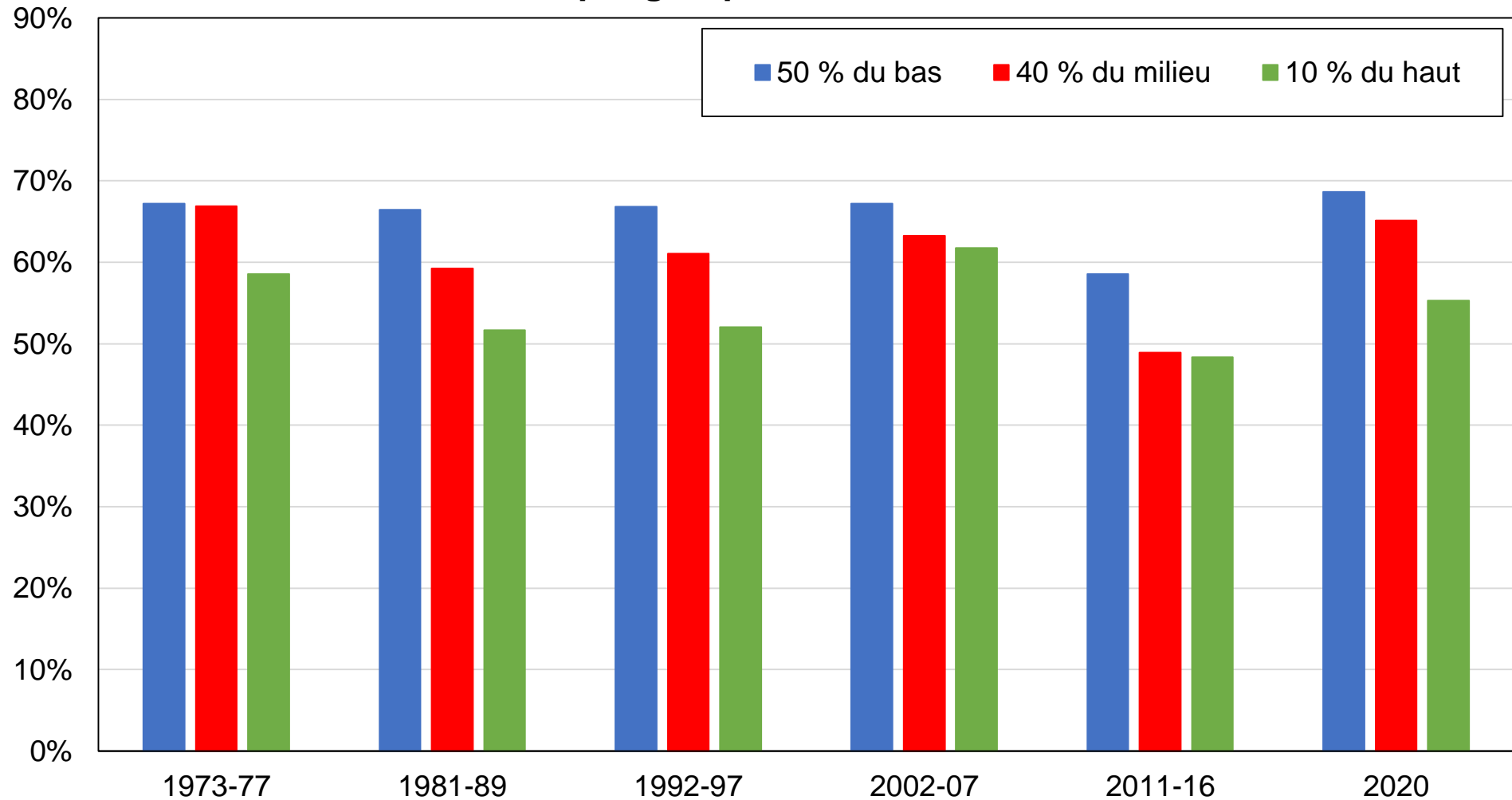

Source : calculs des auteurs à partir d'enquêtes irlandaises.

Note : le graphique montre la part des voix obtenue par Fianna Fáil et les partis de gauche par groupe de revenu.

Graphique DB8 - Vote Fianna Fáil / Sinn Féin / travailliste / div. gauche par groupe de revenu (décomposé)

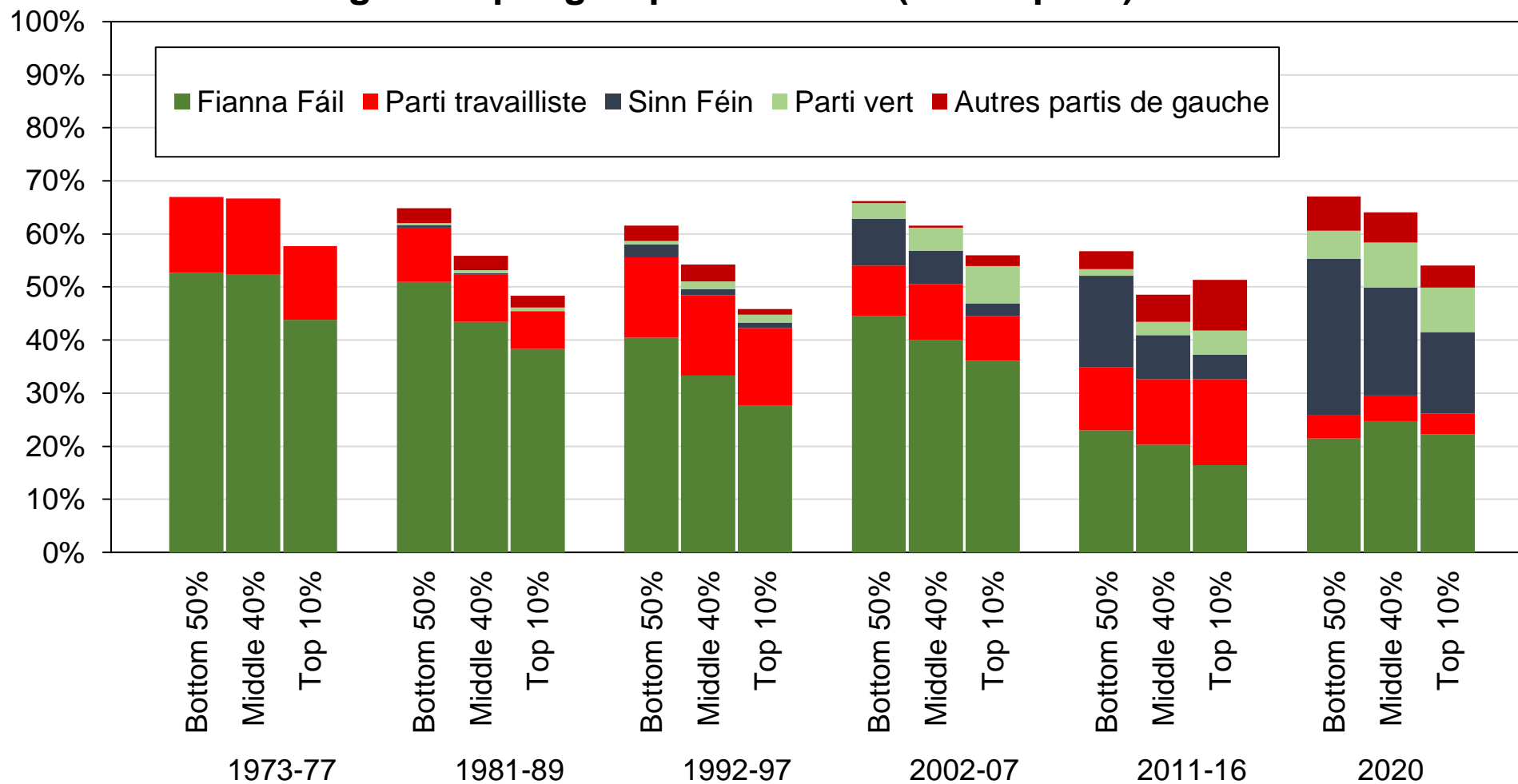

Source : calculs des auteurs à partir d'enquêtes irlandaises.

Note : le graphique montre la part des voix obtenue par Fianna Fáil et les partis de gauche par groupe de revenu.

Graphique DB9 - Vote Fianna Fáil / Sinn Féin / travailliste / div. gauche par appartenance religieuse

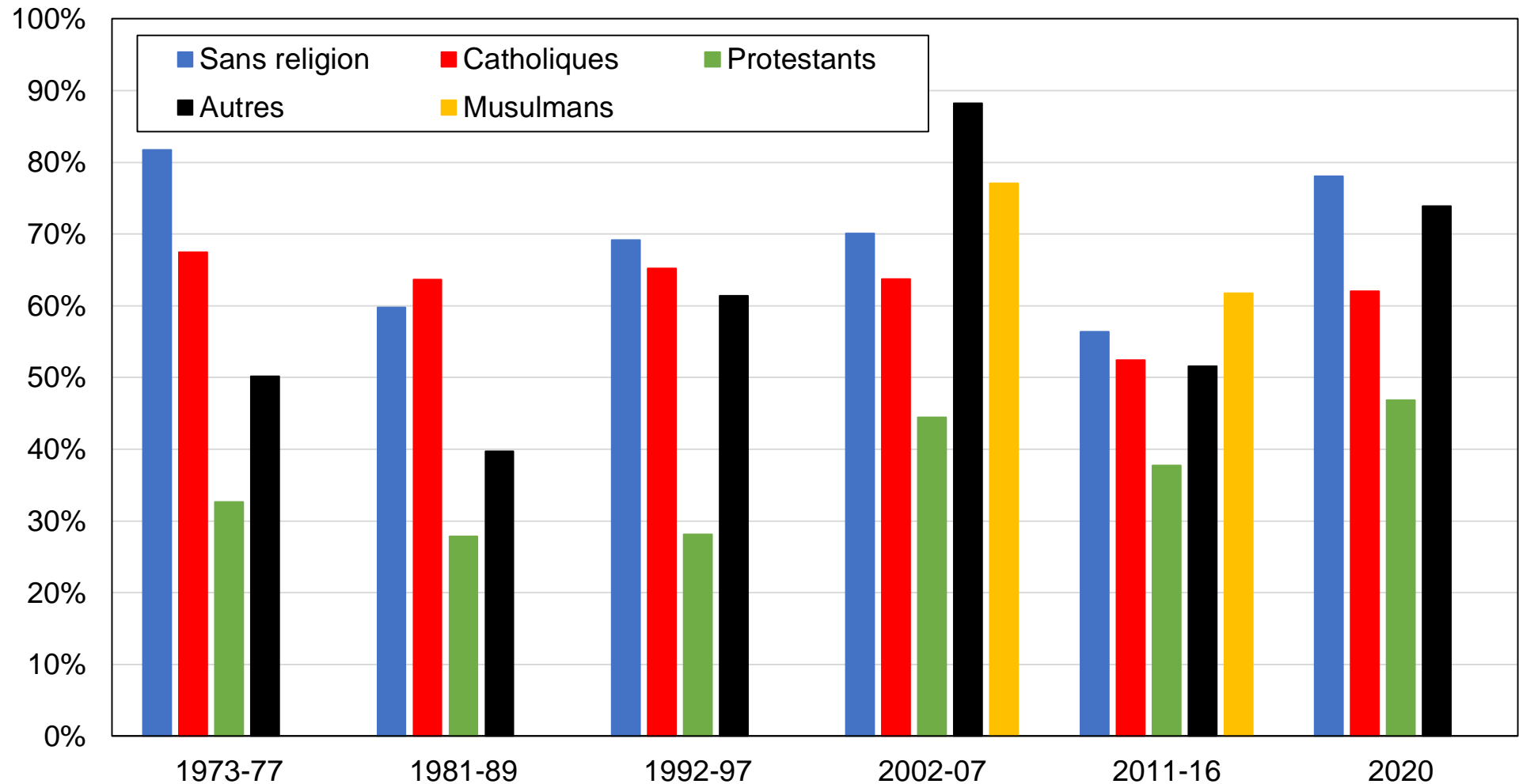

Source : calculs des auteurs à partir d'enquêtes irlandaises.

Note : le graphique montre la part des voix obtenue par Fianna Fáil et les partis de gauche par appartenance religieuse.

Graphique DB10 - Vote Fianna Fáil / Sinn Féin / travailliste / div. gauche par fréquentation des églises

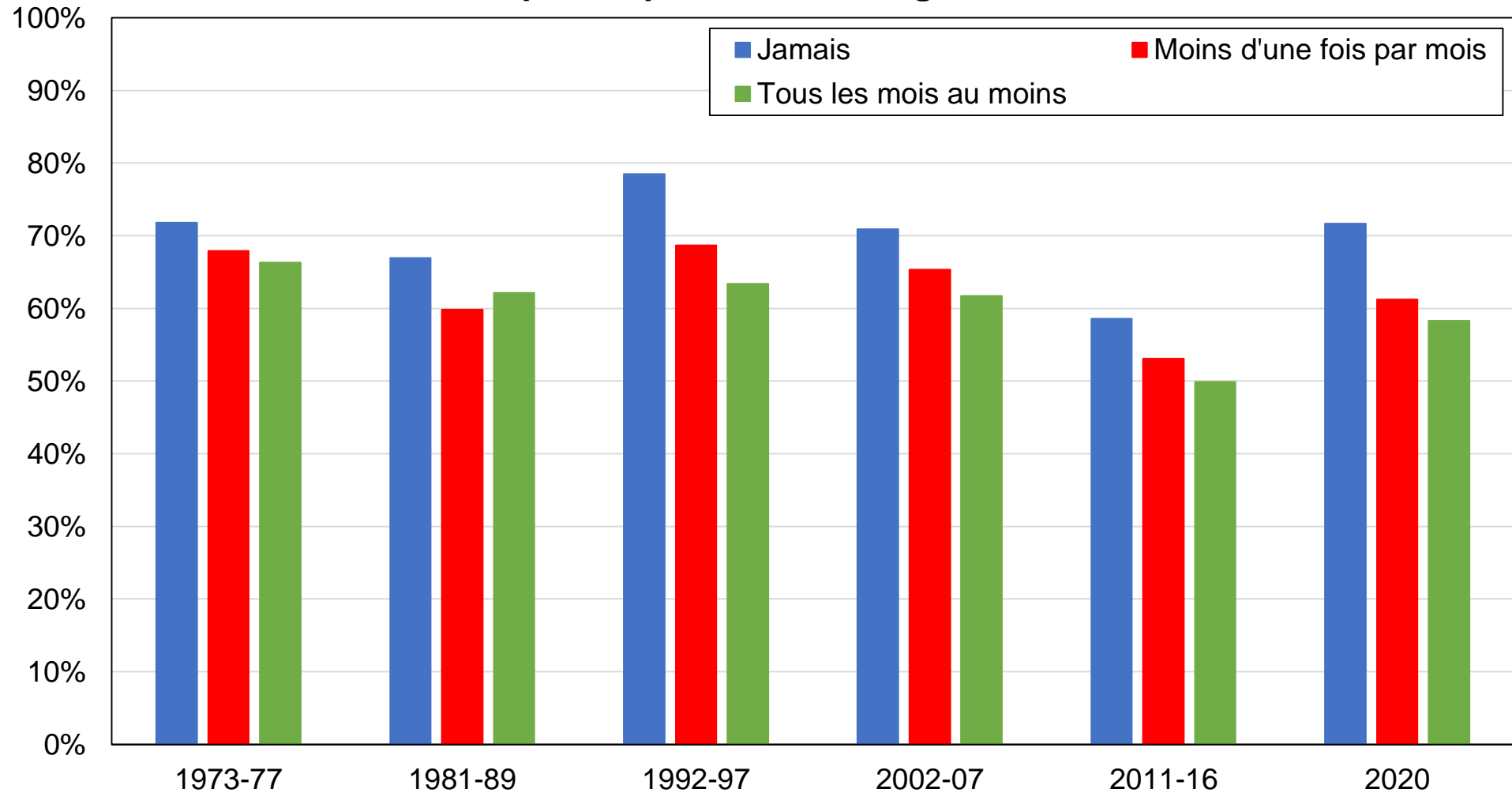

Source : calculs des auteurs à partir d'enquêtes irlandaises.

Note : le graphique montre la part des voix obtenue par Fianna Fáil et les partis de gauche par niveau de fréquentation des églises.

Graphique DB11 - Vote Fianna Fáil / Sinn Féin / travailliste / div. gauche par localisation rurale/urbaine

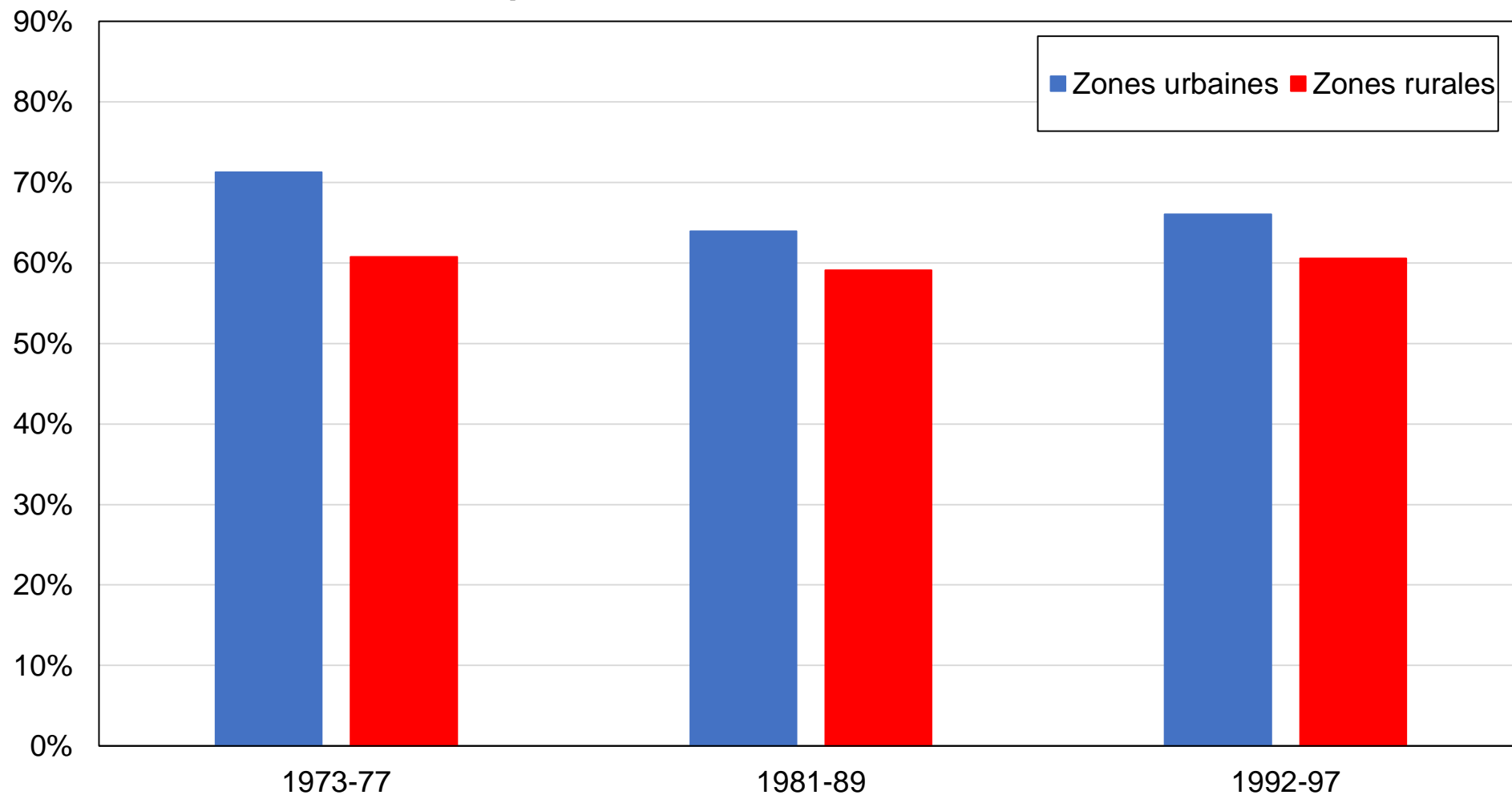

Source : calculs des auteurs à partir d'enquêtes irlandaises.

Note : le graphique montre la part des voix obtenue par Fianna Fáil et les partis de gauche par localisation rurale/urbaine.

Graphique DB12 - Vote Fianna Fáil / Sinn Féin / travailliste / div. gauche par genre

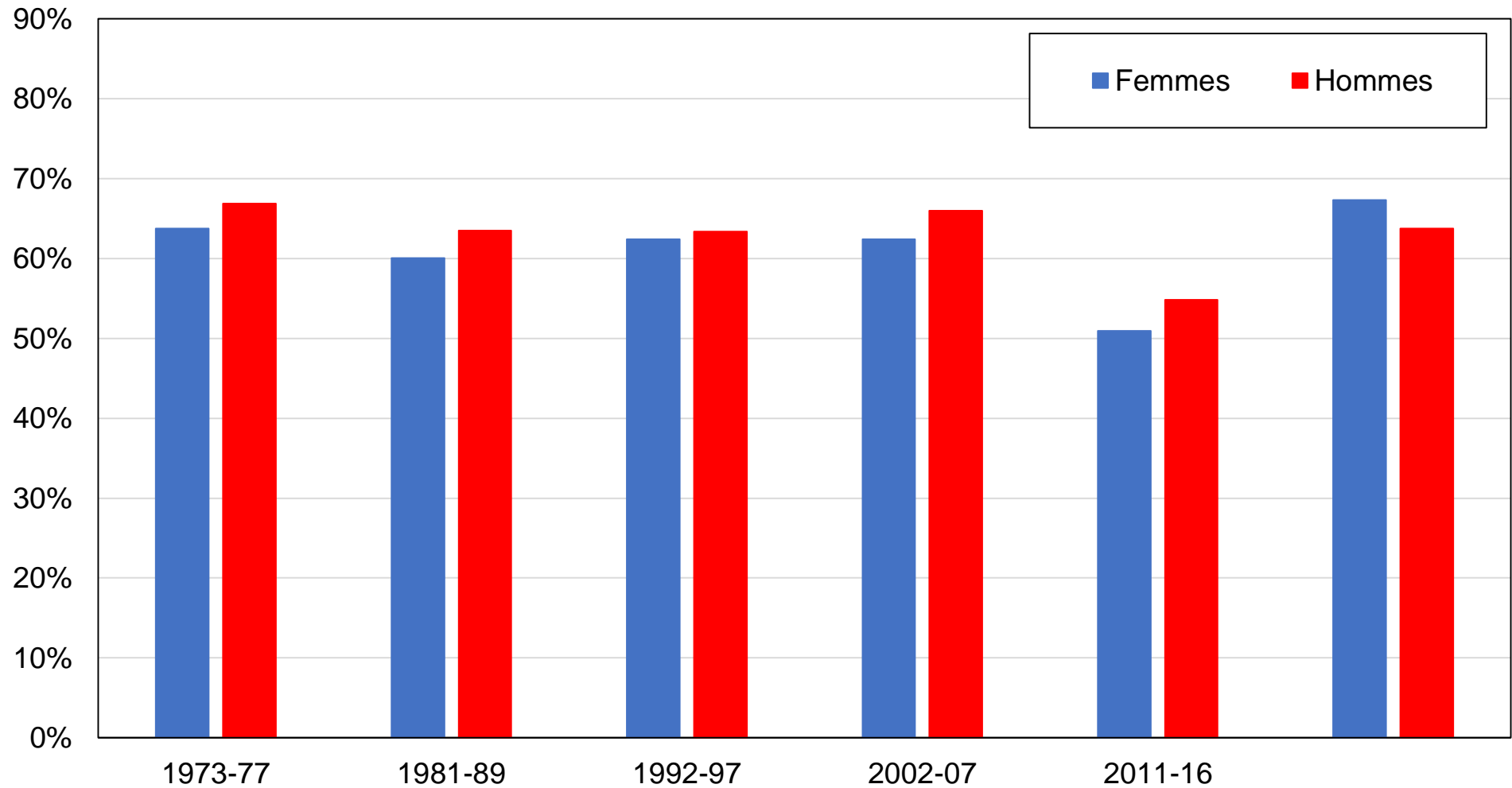

Source : calculs des auteurs à partir d'enquêtes irlandaises.

Note : le graphique montre la part des voix obtenue par Fianna Fáil et les partis de gauche par genre.

Graphique DB13 - Vote Fianna Fáil / Sinn Féin / travailliste / div. gauche par appartenance syndicale

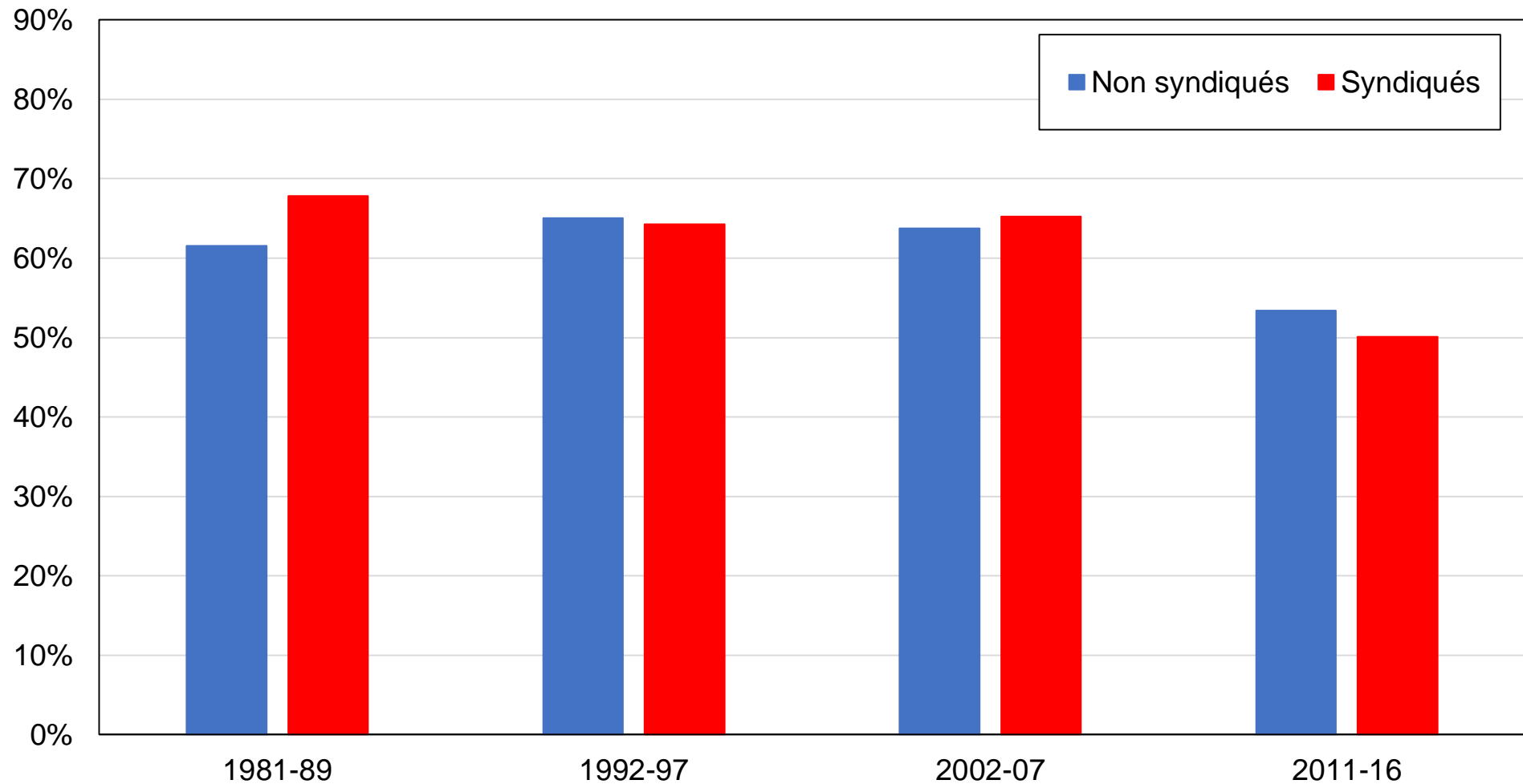

Source : calculs des auteurs à partir d'enquêtes irlandaises.

Note : le graphique montre la part des voix obtenue par Fianna Fáil et les partis de gauche par appartenance syndicale.

Graphique DB14 - Vote Fianna Fáil / Sinn Féin / travailliste / div. gauche par statut marital

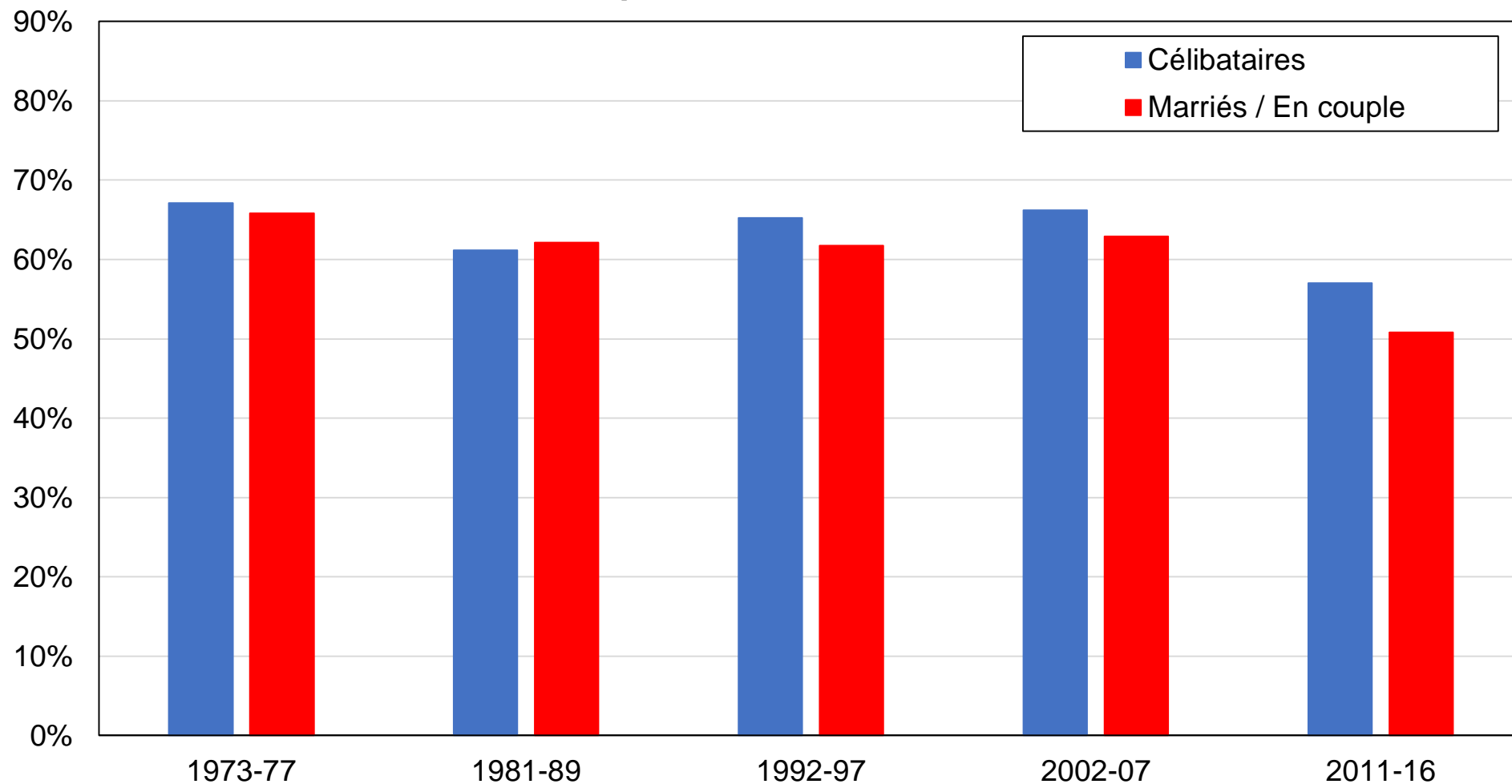

Source : calculs des auteurs à partir d'enquêtes irlandaises.

Note : le graphique montre la part des voix obtenue par Fianna Fáil et les partis de gauche par statut marital.

Graphique DB15 - Vote Fianna Fáil / Sinn Féin / travailliste / div. gauche par classe sociale subjective

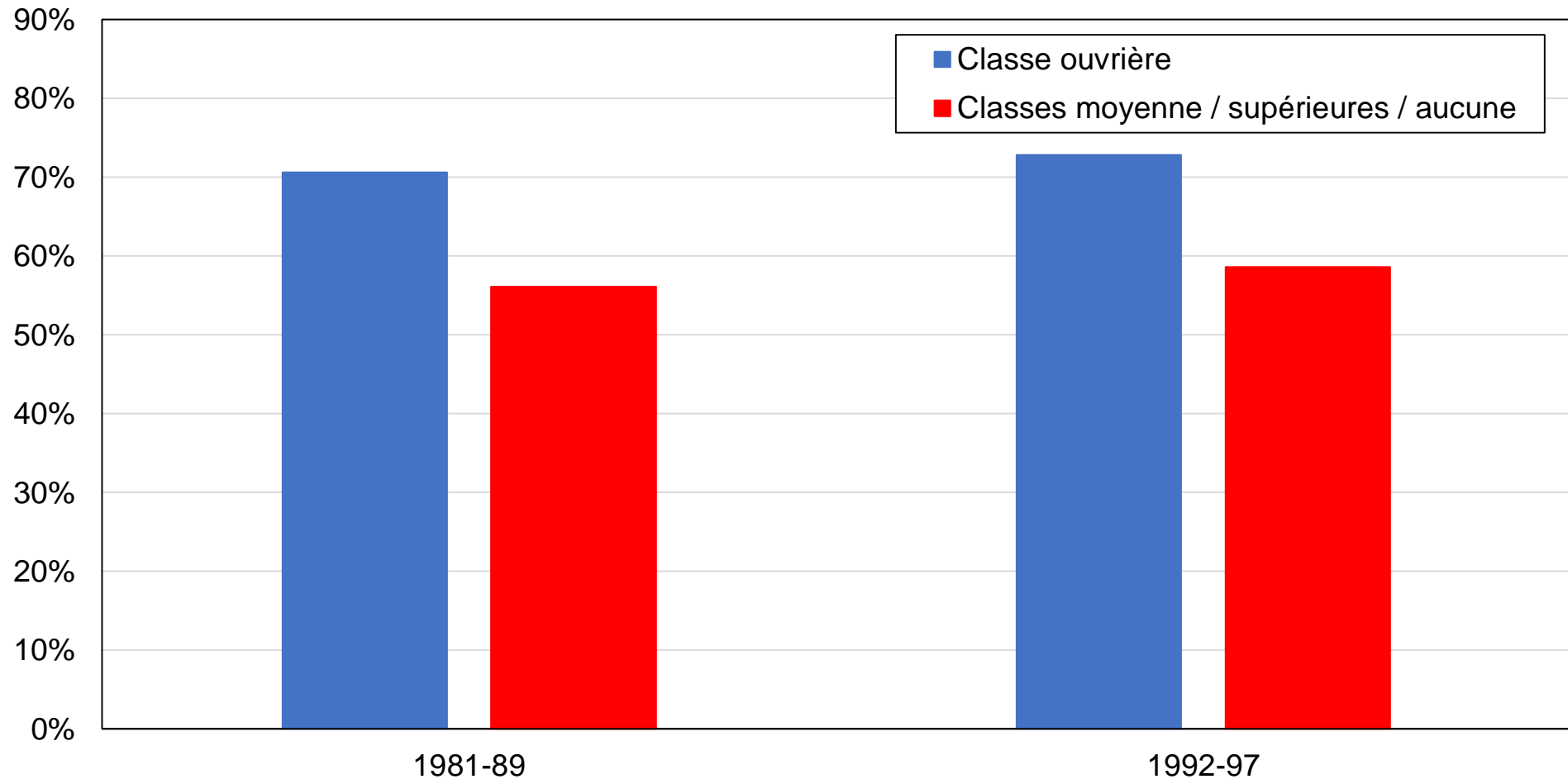

Source : calculs des auteurs à partir d'enquêtes irlandaises.

Note : le graphique montre la part des voix obtenue par Fianna Fáil et les partis de gauche par classe sociale auto-identifiée. "Classe ouvrière" inclue la "classe inférieure". La classe moyenne inclue la "classe supérieure".

Graphique DB16 - Vote Fianna Fáil / Sinn Féin / travailliste / div. gauche par tranche d'âge

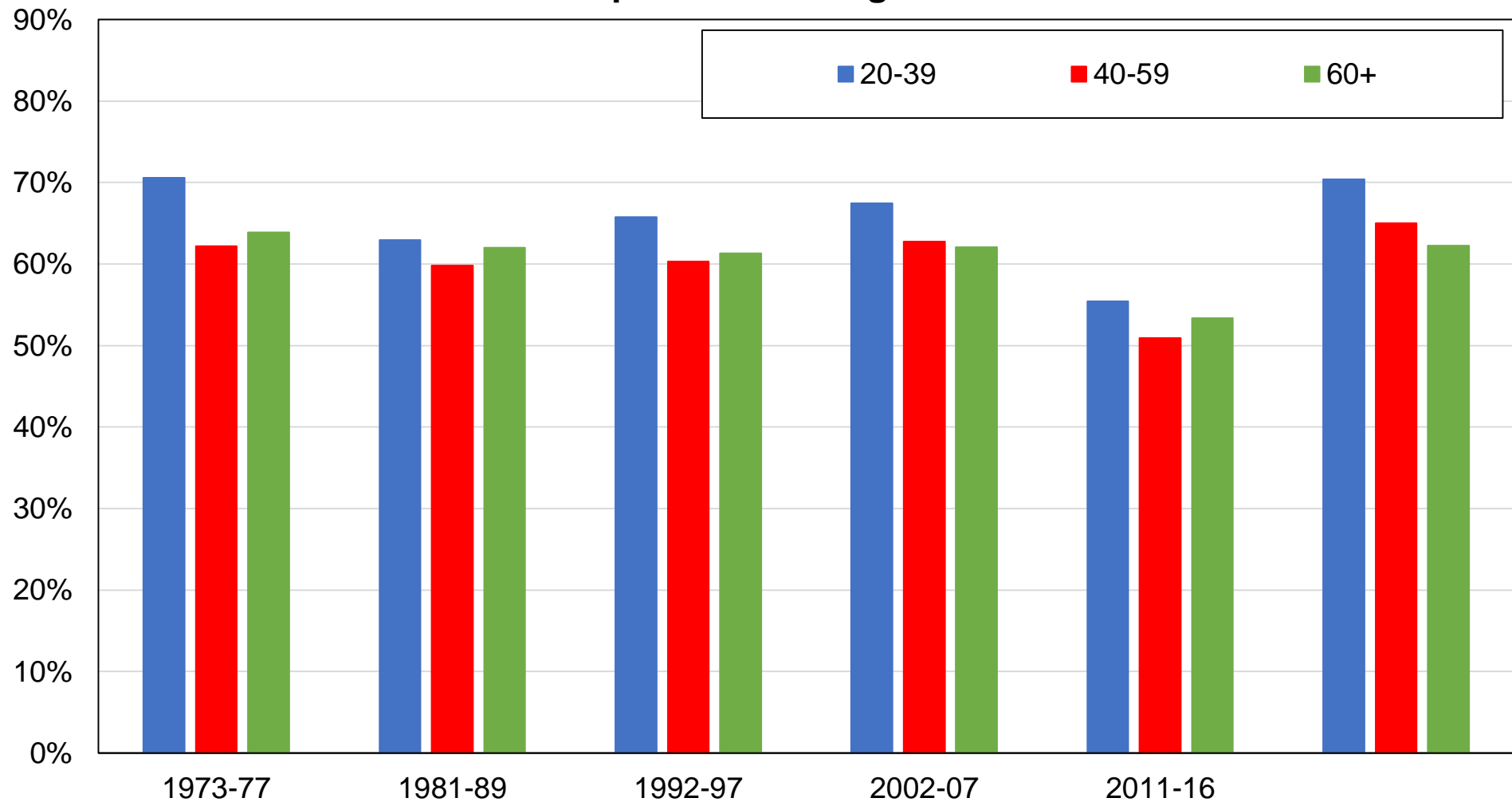

Source : calculs des auteurs à partir d'enquêtes irlandaises.

Note : le graphique montre la part des voix obtenue par Fianna Fáil et les partis de gauche par tranche d'âge.

Graphique DC1 - Vote Fianna Fáil / Sinn Féin / travailliste / div. gauche parmi les électeurs les plus diplômés et les plus aisés

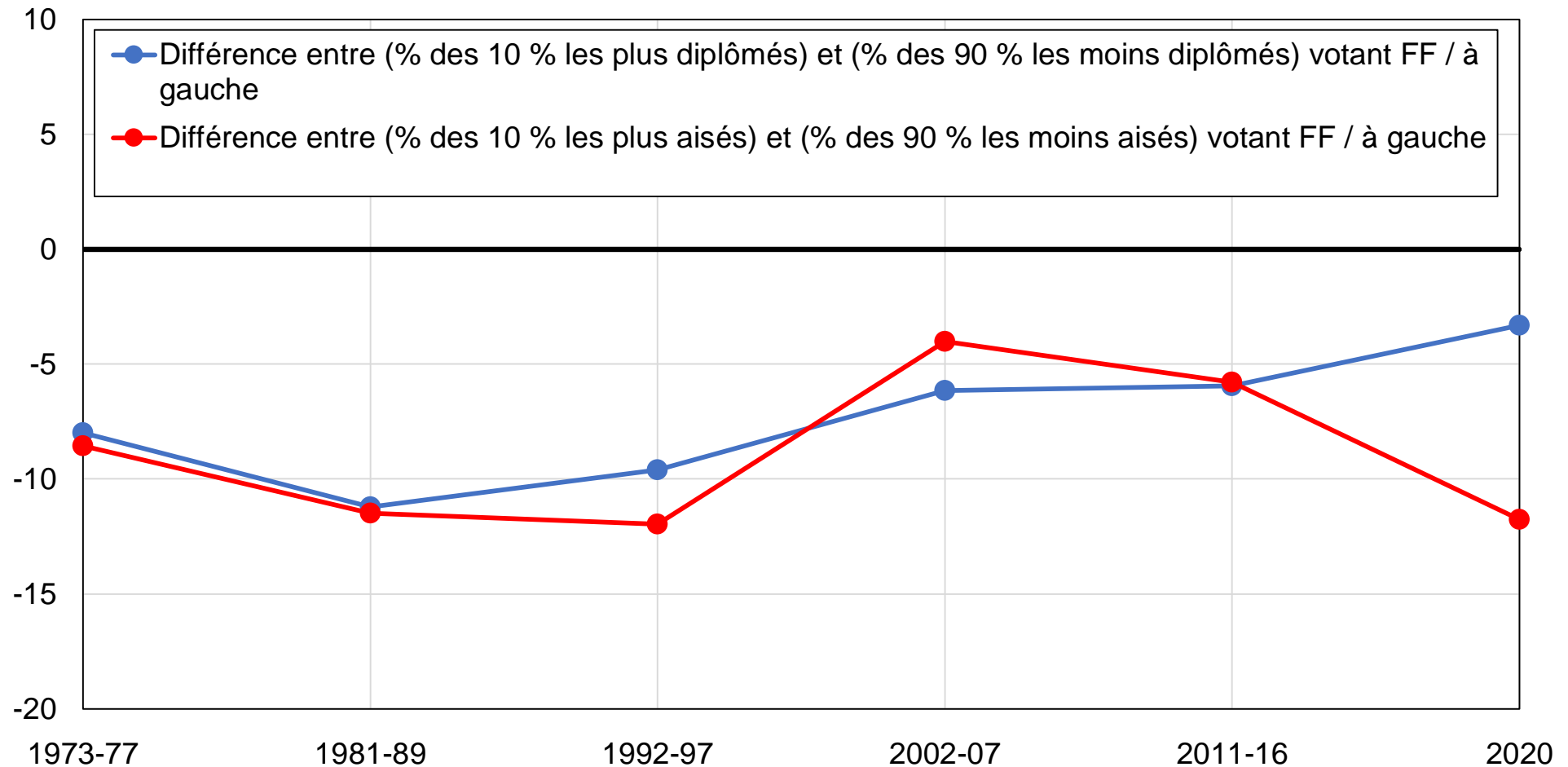

Source : calculs des auteurs à partir d'enquêtes irlandaises.

Note : le graphique montre le soutien relatif à Fianna Fáil et les partis de gauche parmi les électeurs les plus aisés et les plus diplômés.

Graphique DC2 - Vote Fianna Fáil / Sinn Féin / travailliste / div. gauche parmi les électeurs les plus diplômés et les plus aisés, après contrôles

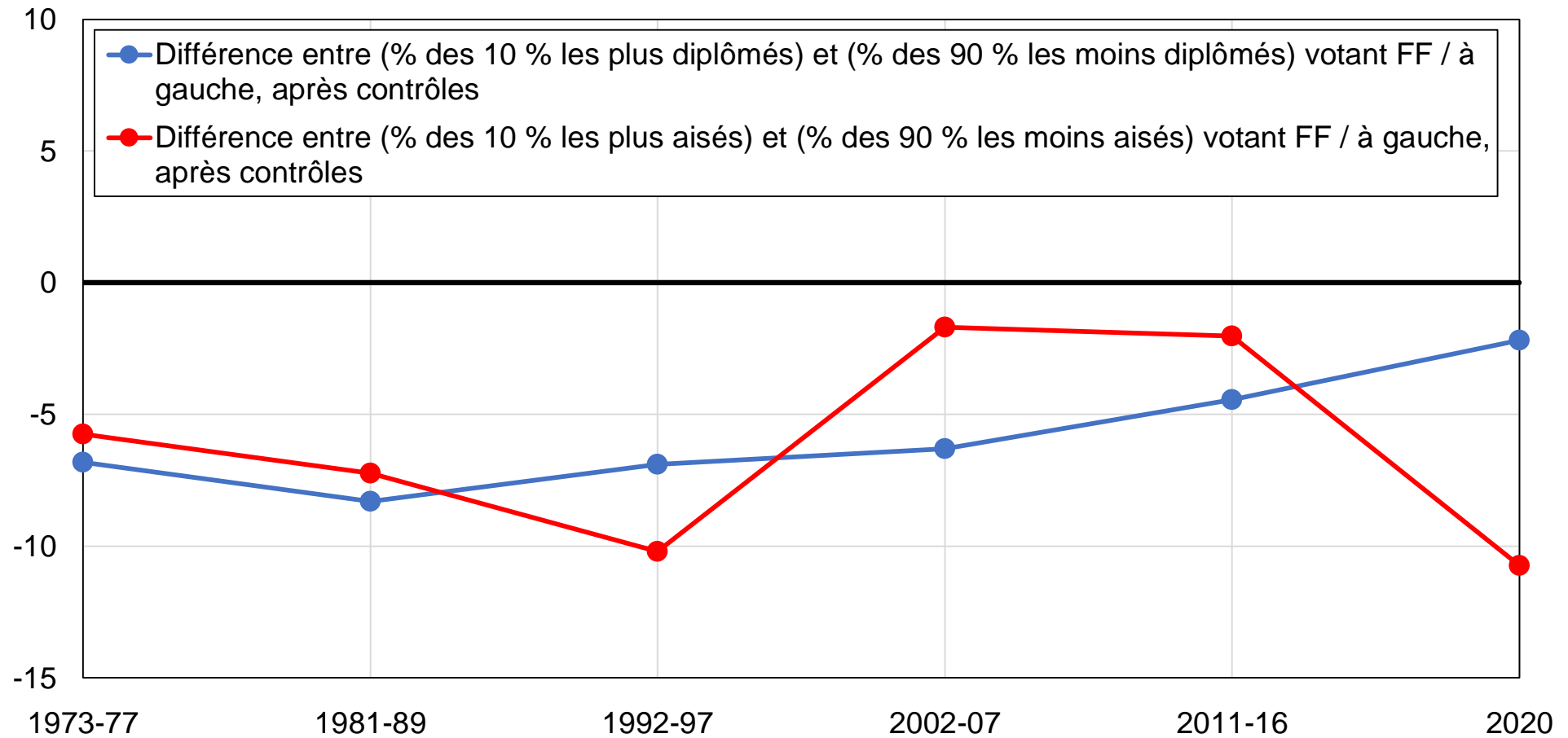

Source : calculs des auteurs à partir d'enquêtes irlandaises.

Note : le graphique montre le soutien relatif à Fianna Fáil et les partis de gauche parmi les électeurs les plus aisés et les plus diplômés, après contrôles pour revenu, diplôme, âge, genre, situation d'emploi, statut marital, appartenance religieuse et fréquentation des églises.

Graphique DC3 - Vote Fianna Fáil / Sinn Féin / travailliste / div. gauche parmi les diplômés du supérieur

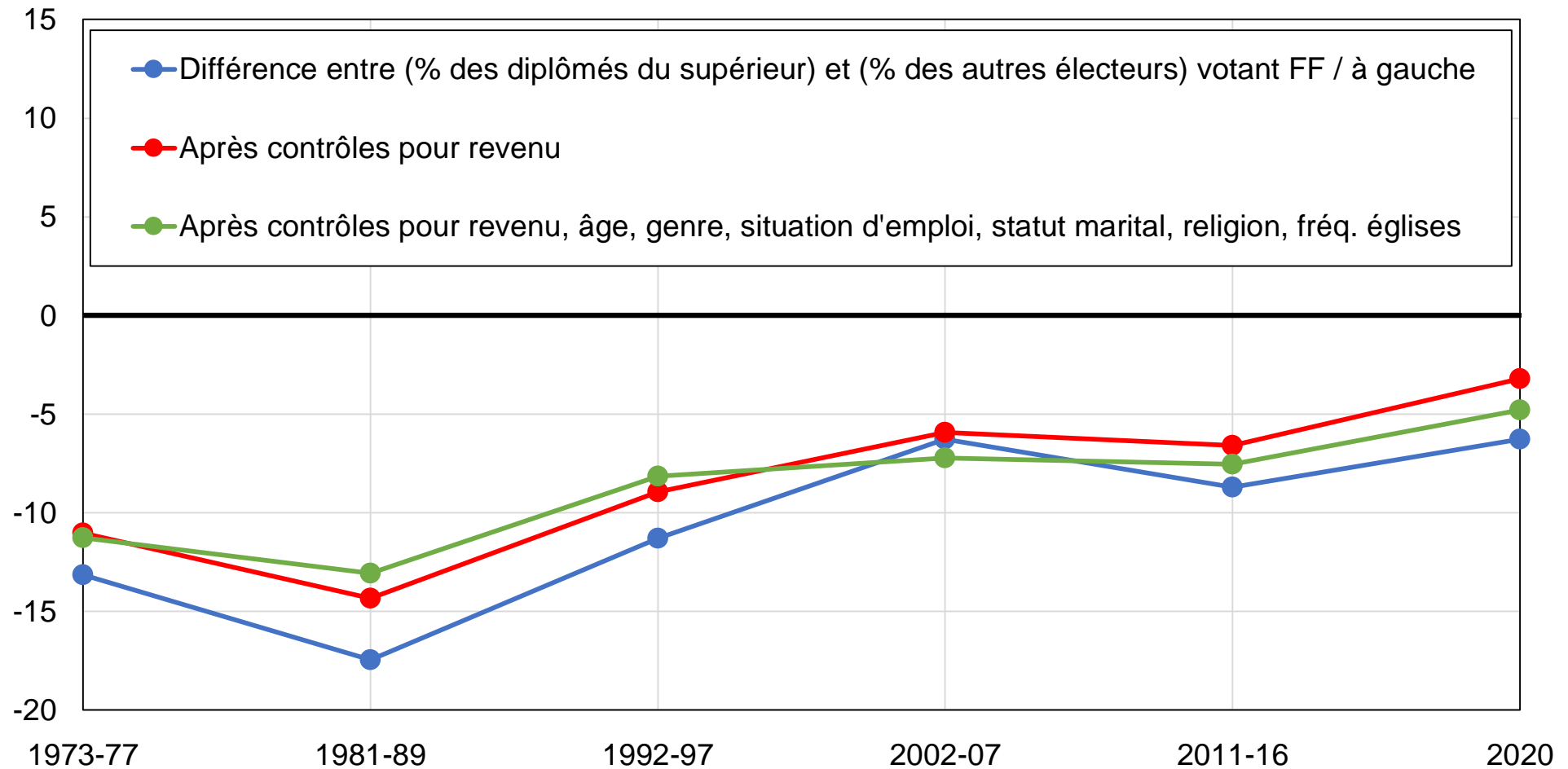

Source : calculs des auteurs à partir d'enquêtes irlandaises.

Note : le graphique montre la différence entre la part des diplômés du supérieur et la part des autres électeurs votant pour Fianna Fáil et les partis de gauche, avant et après contrôles.

Graphique DC4 - Vote Fianna Fáil / Sinn Féin / travailliste / div. gauche parmi les électeurs les plus diplômés

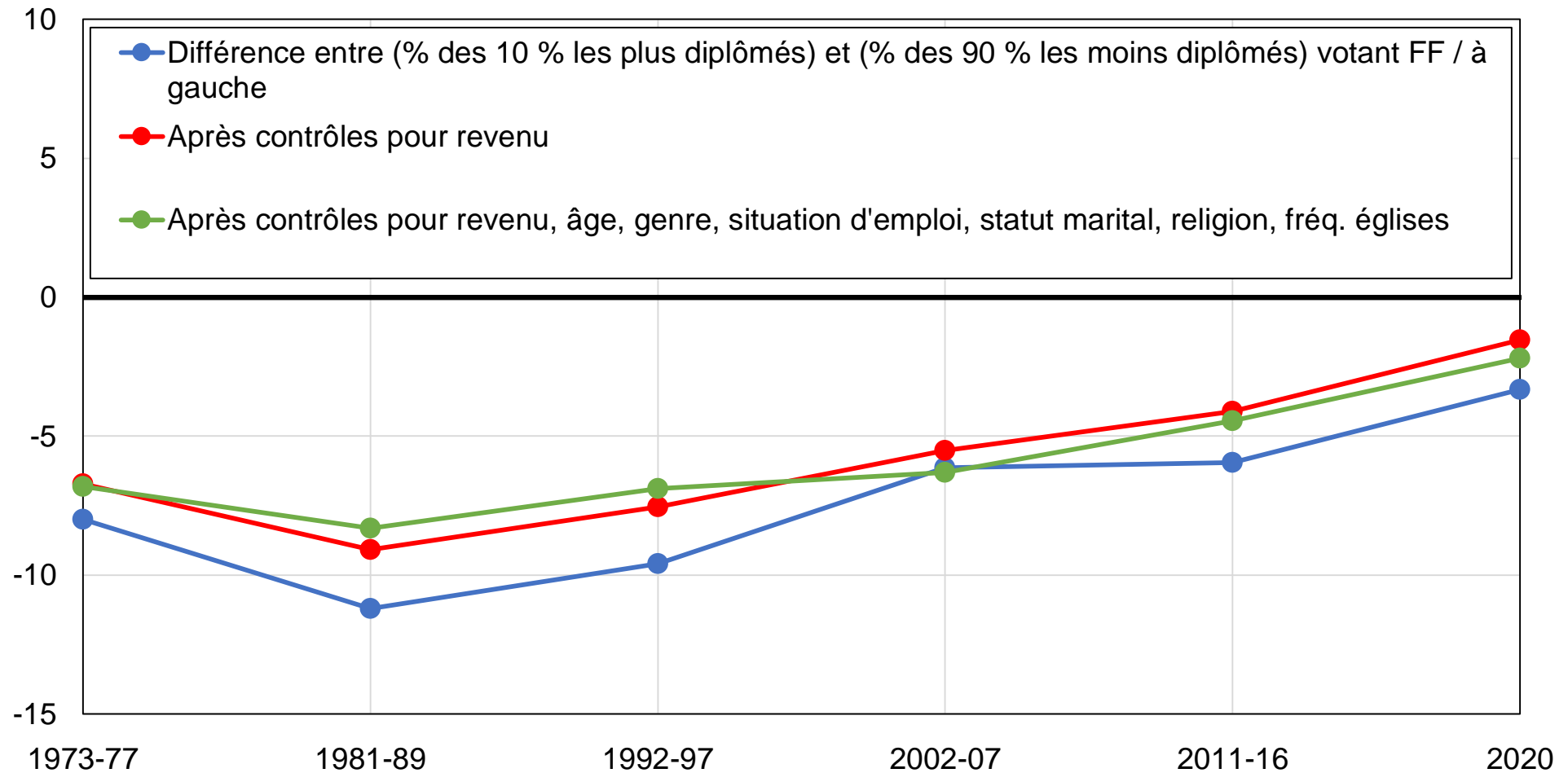

Source : calculs des auteurs à partir d'enquêtes irlandaises.

Note : le graphique montre la différence entre la part des 10 % d'électeurs les plus diplômés et la part des autres électeurs votant pour Fianna Fáil et les partis de gauche, avant et après contrôles.

Graphique DC5 - Vote for Fianna Fáil / Sinn Féin / Labour / Other left among primary-educated voters

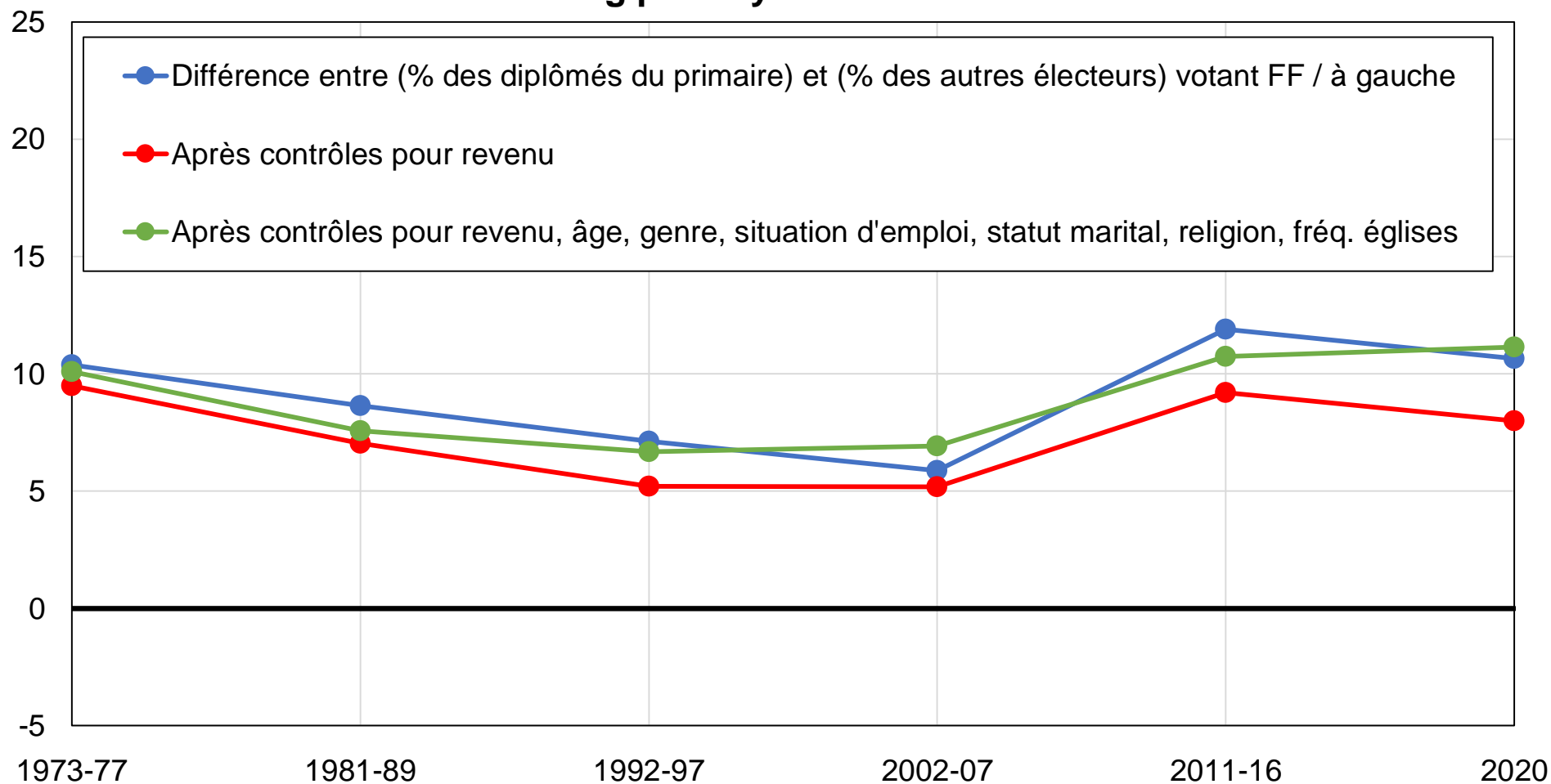

Source : calculs des auteurs à partir d'enquêtes irlandaises.

Note : le graphique montre la différence entre la part des électeurs diplômés du primaire et la part des autres électeurs votant pour Fianna Fáil et les partis de gauche, avant et après contrôles.

Graphique DC6 - Vote Fianna Fáil / Sinn Féin / travailliste / div. gauche parmi les électeurs les plus aisés

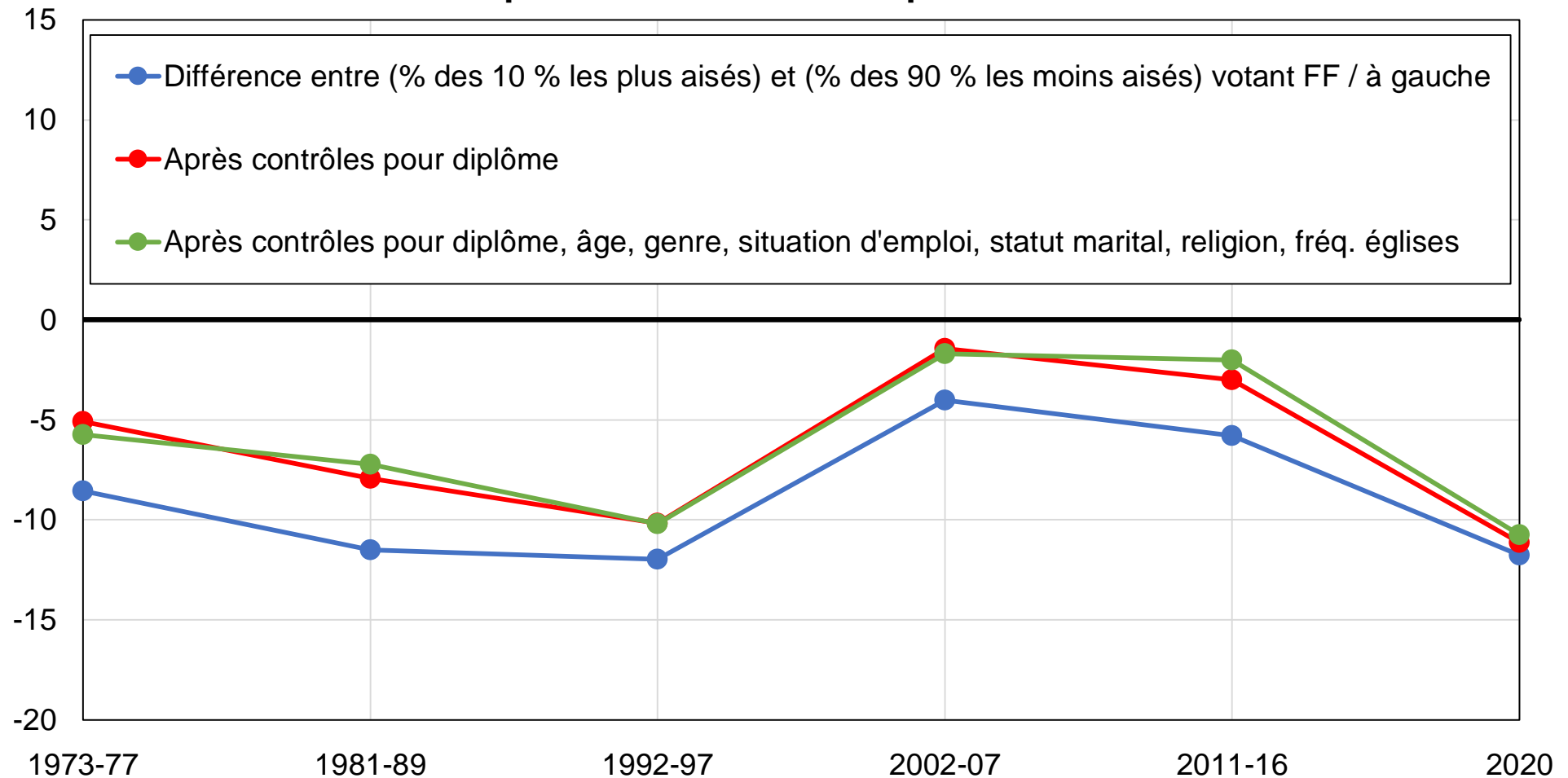

Source : calculs des auteurs à partir d'enquêtes irlandaises.

Note : le graphique montre la différence entre la part des 10 % d'électeurs les plus aisés et la part des autres électeurs votant pour Fianna Fáil et les partis de gauche, avant et après contrôles.

Graphique DC7 - Vote Fianna Fáil / Sinn Féin / travailliste / div. gauche parmi les électeurs sans religion

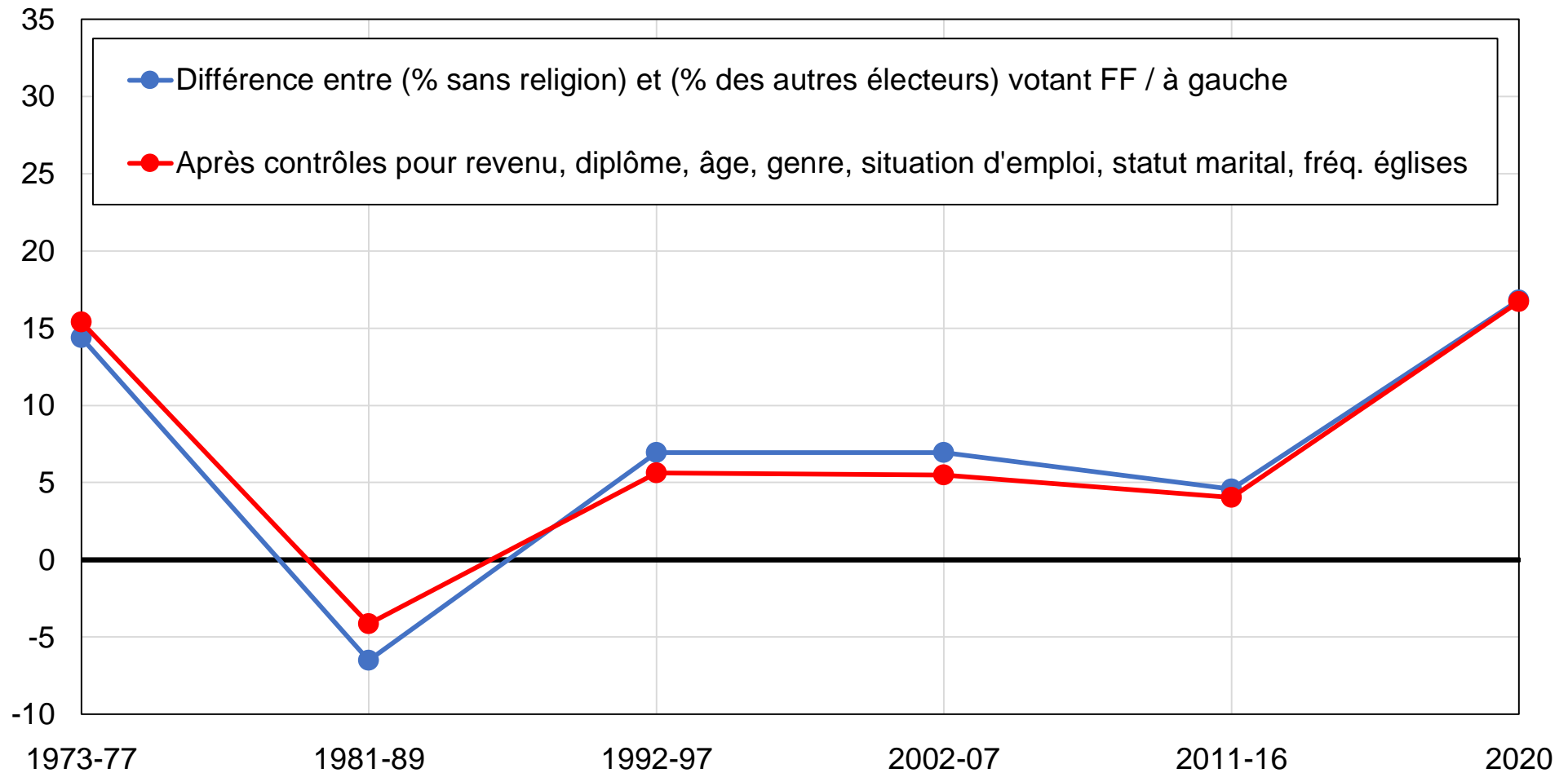

Source : calculs des auteurs à partir d'enquêtes irlandaises.

Note : le graphique montre la différence entre la part des électeurs sans religion et la part des autres électeurs votant pour Fianna Fáil et les partis de gauche, avant et après contrôles.

Graphique DC8 - Vote Fianna Fáil / Sinn Féin / travailliste / div. gauche parmi les électeurs catholiques

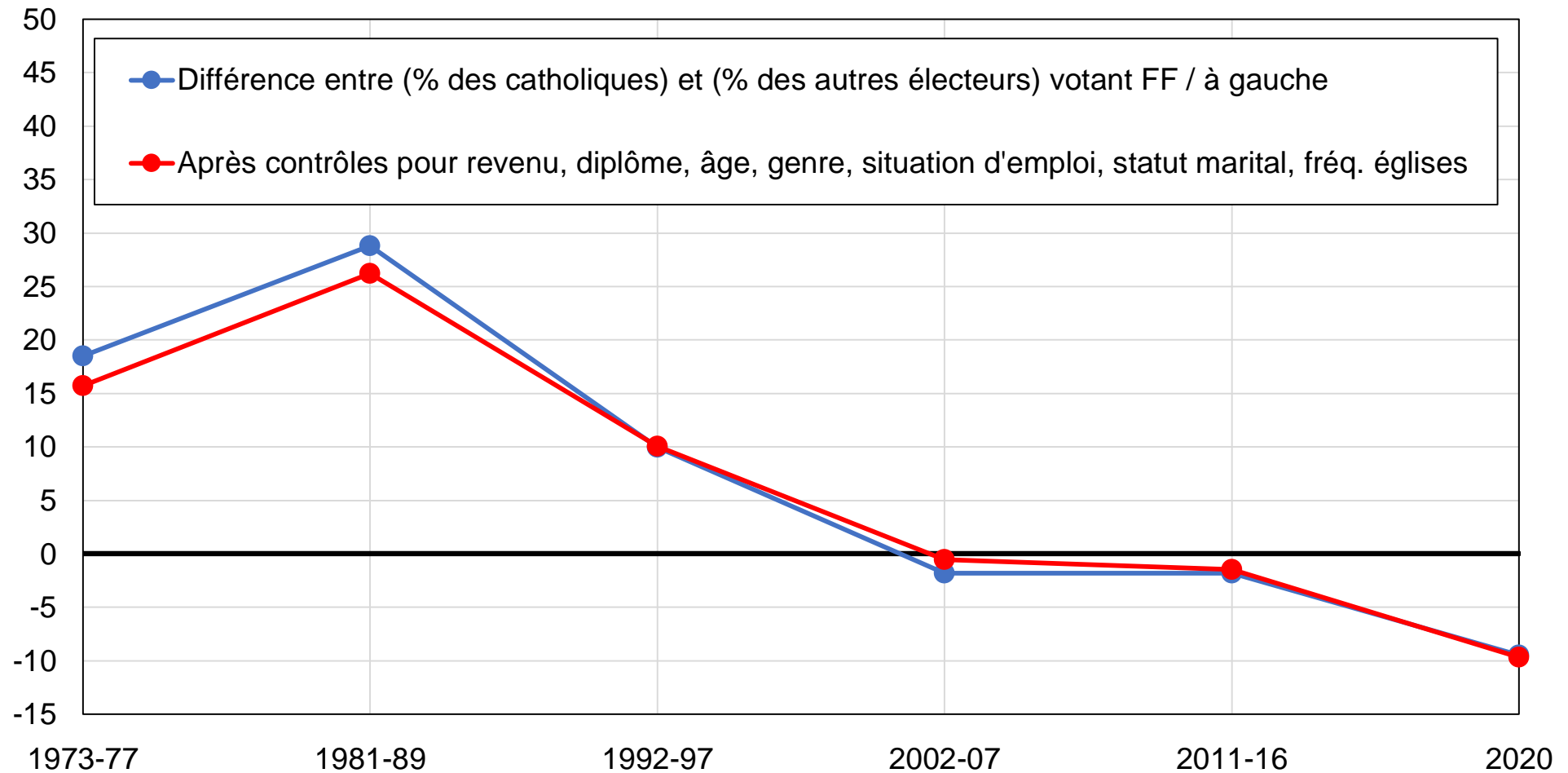

Source : calculs des auteurs à partir d'enquêtes irlandaises.

Note : le graphique montre la différence entre la part des électeurs sans religion et la part des autres électeurs votant pour Fianna Fáil et les partis de gauche, avant et après contrôles.

Graphique DC9 - Vote Fianna Fáil / Sinn Féin / travailliste / div. gauche parmi les électeurs non-religieux

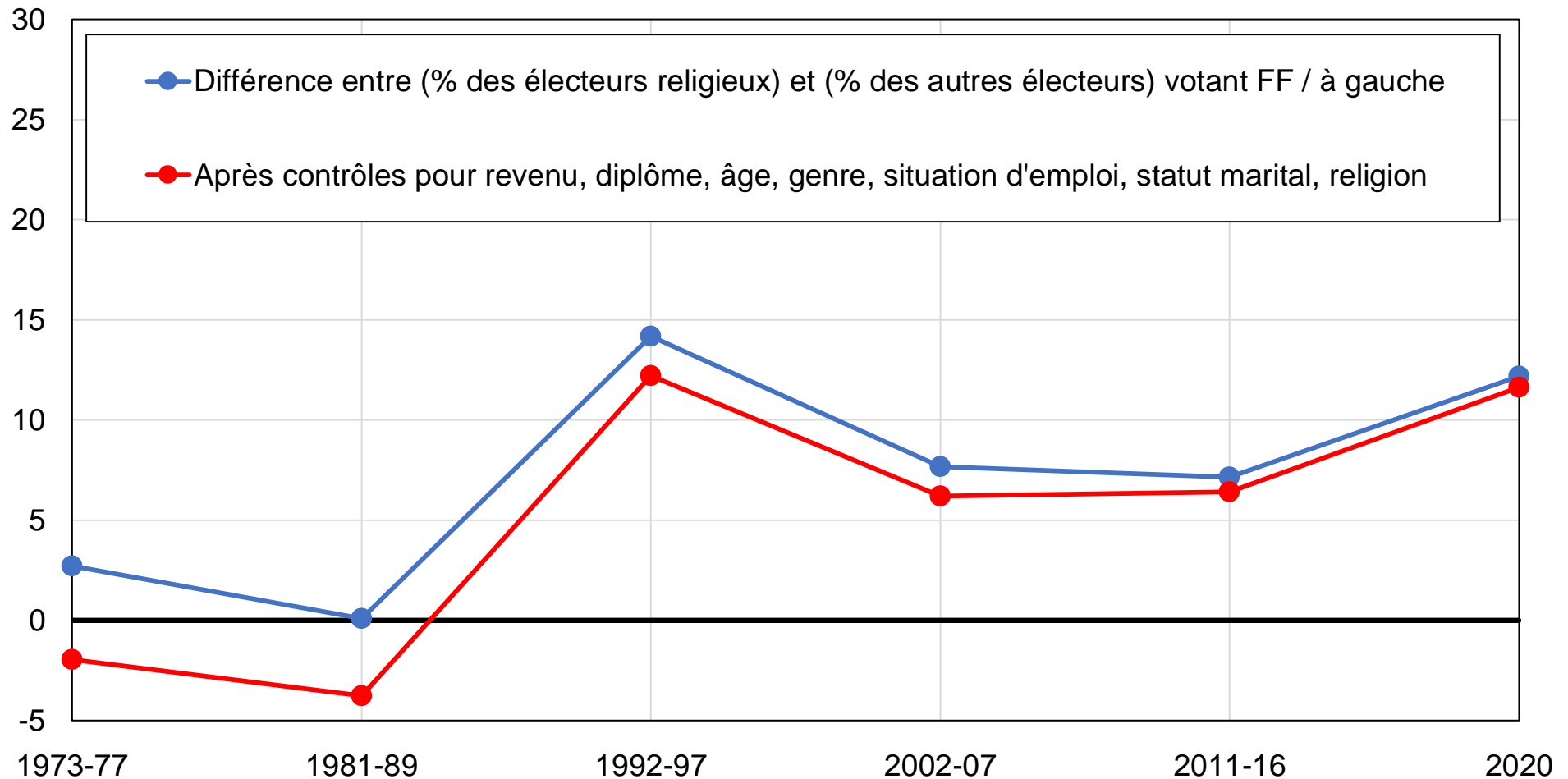

Source : calculs des auteurs à partir d'enquêtes irlandaises.

Note : le graphique montre la différence entre la part des électeurs ne se rendant jamais à l'église et la part des autres électeurs votant pour Fianna Fáil et les partis de gauche, avant et après contrôles.

Graphique DC10 - Vote Fianna Fáil / Sinn Féin / travailliste / div. gauche parmi les femmes

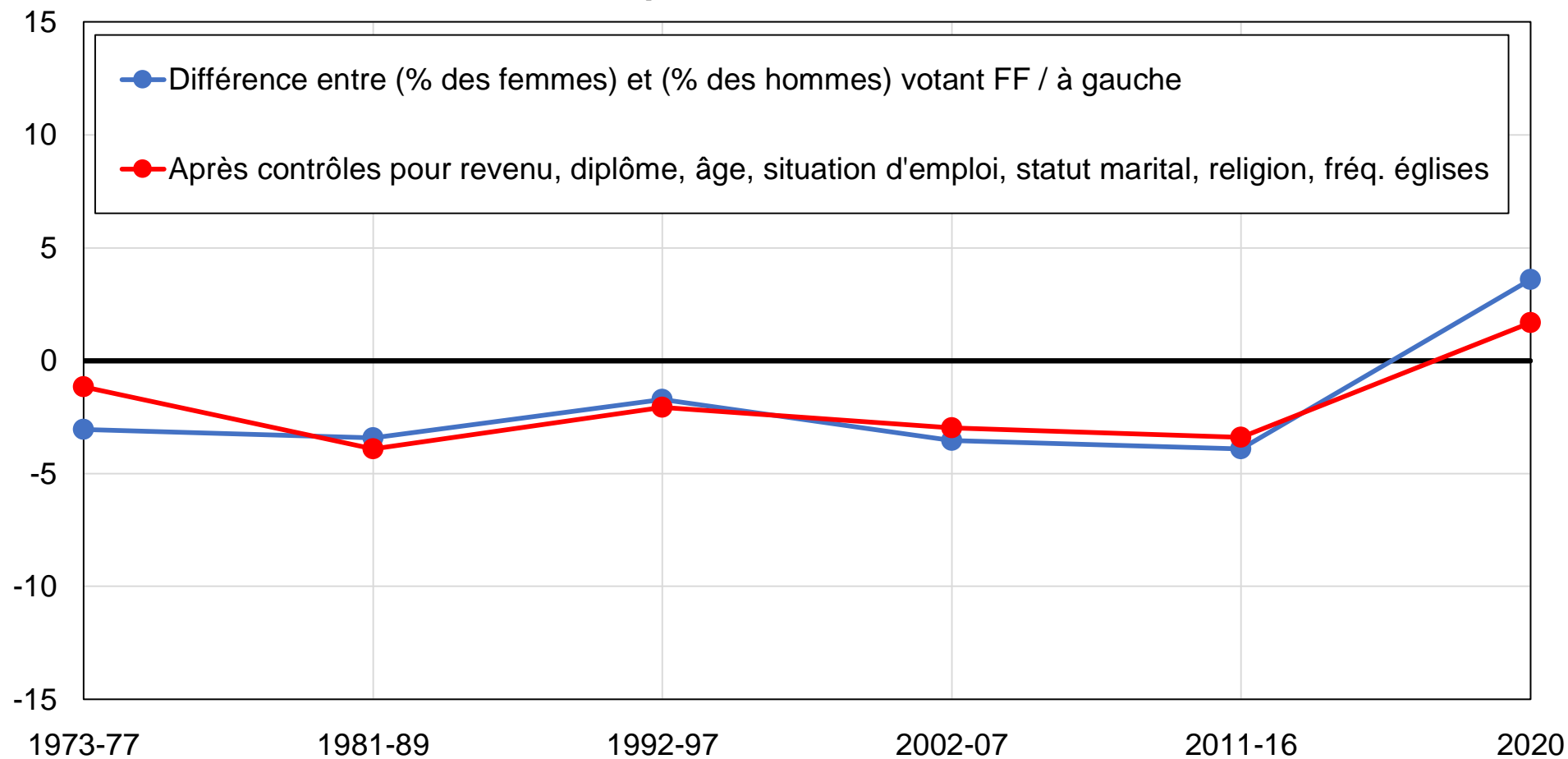

Source : calculs des auteurs à partir d'enquêtes irlandaises.

Note : le graphique montre la différence entre la part des femmes et la part des hommes votant pour Fianna Fáil et les partis de gauche, avant et après contrôles.

Graphique DC11 - Vote Fianna Fáil / Sinn Féin / travailliste / div. gauche parmi les électeurs syndiqués

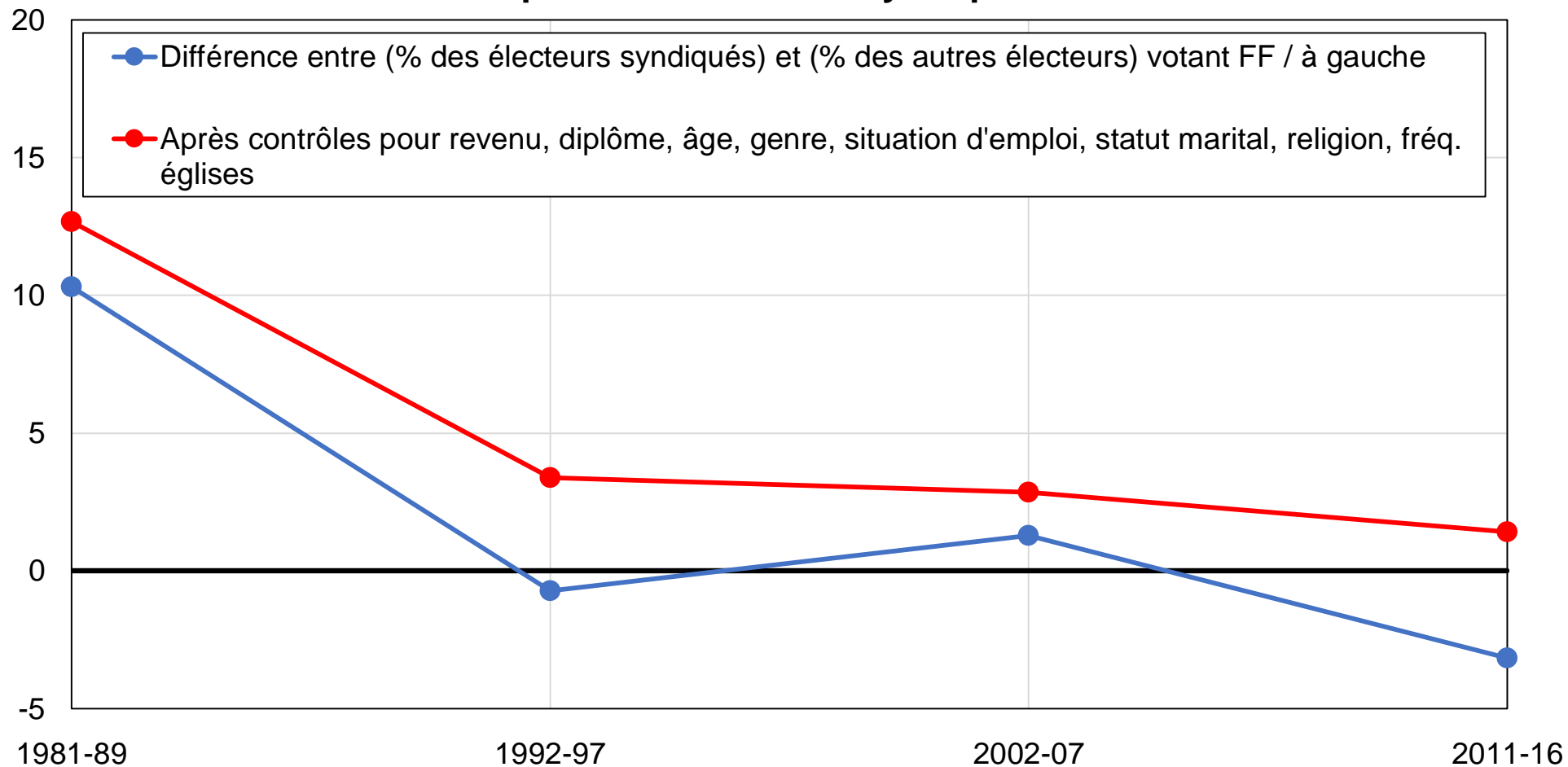

Source : calculs des auteurs à partir d'enquêtes irlandaises.

Note : le graphique montre la différence entre la part des électeurs syndiqués et la part des autres électeurs votant pour Fianna Fáil et les partis de gauche, avant et après contrôles.

Graphique DC12 - Vote Fianna Fáil / Sinn Féin / travailliste / div. gauche parmi les électeurs les plus jeunes

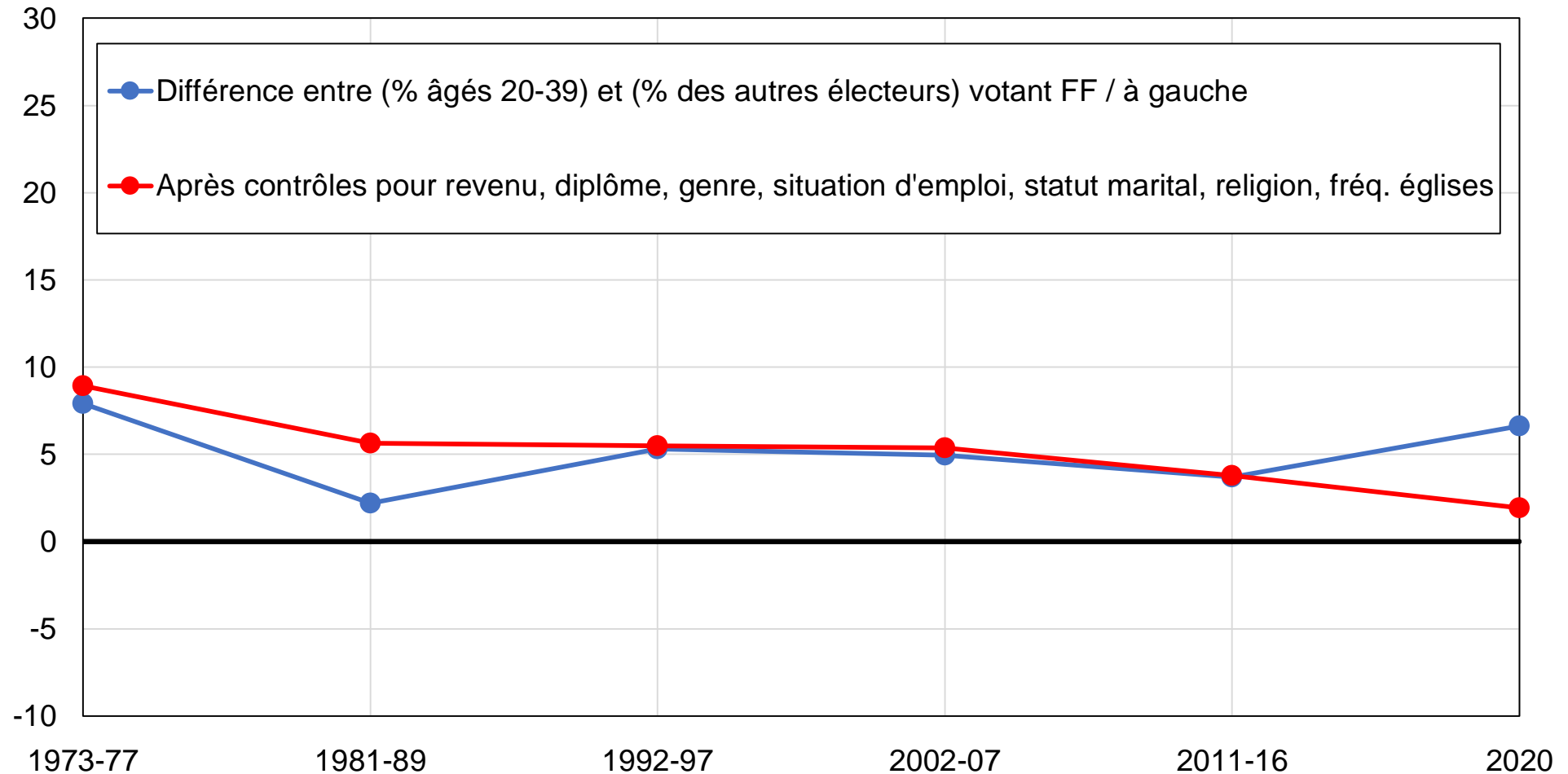

Source : calculs des auteurs à partir d'enquêtes irlandaises.

Note : le graphique montre la différence entre la part des électeurs âgés de 20 à 39 ans et la part des électeurs âgés de plus de 40 ans votant pour Fianna Fáil et les partis de gauche, avant et après contrôles.

Graphique DC13 - Clivages religieux en Irlande

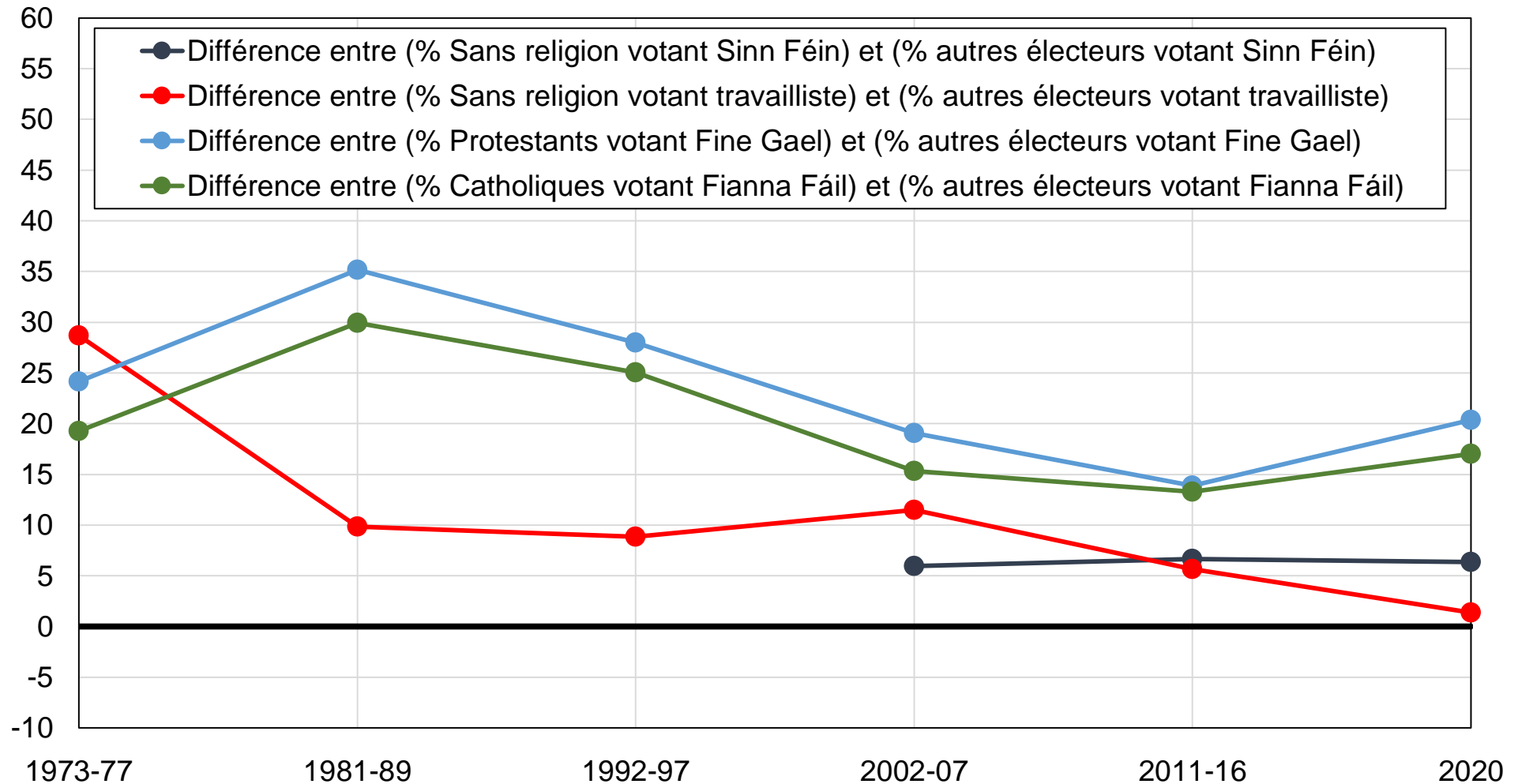

Source : calculs des auteurs à partir d'enquêtes irlandaises.

Note : le graphique montre le soutien relatif des électeurs sans religieux, protestants et catholiques pour Sinn Féin, le Parti travailliste, Fine Gael et Fianna Fáil.

Graphique DC14 - Clivages liés au diplôme en Irlande

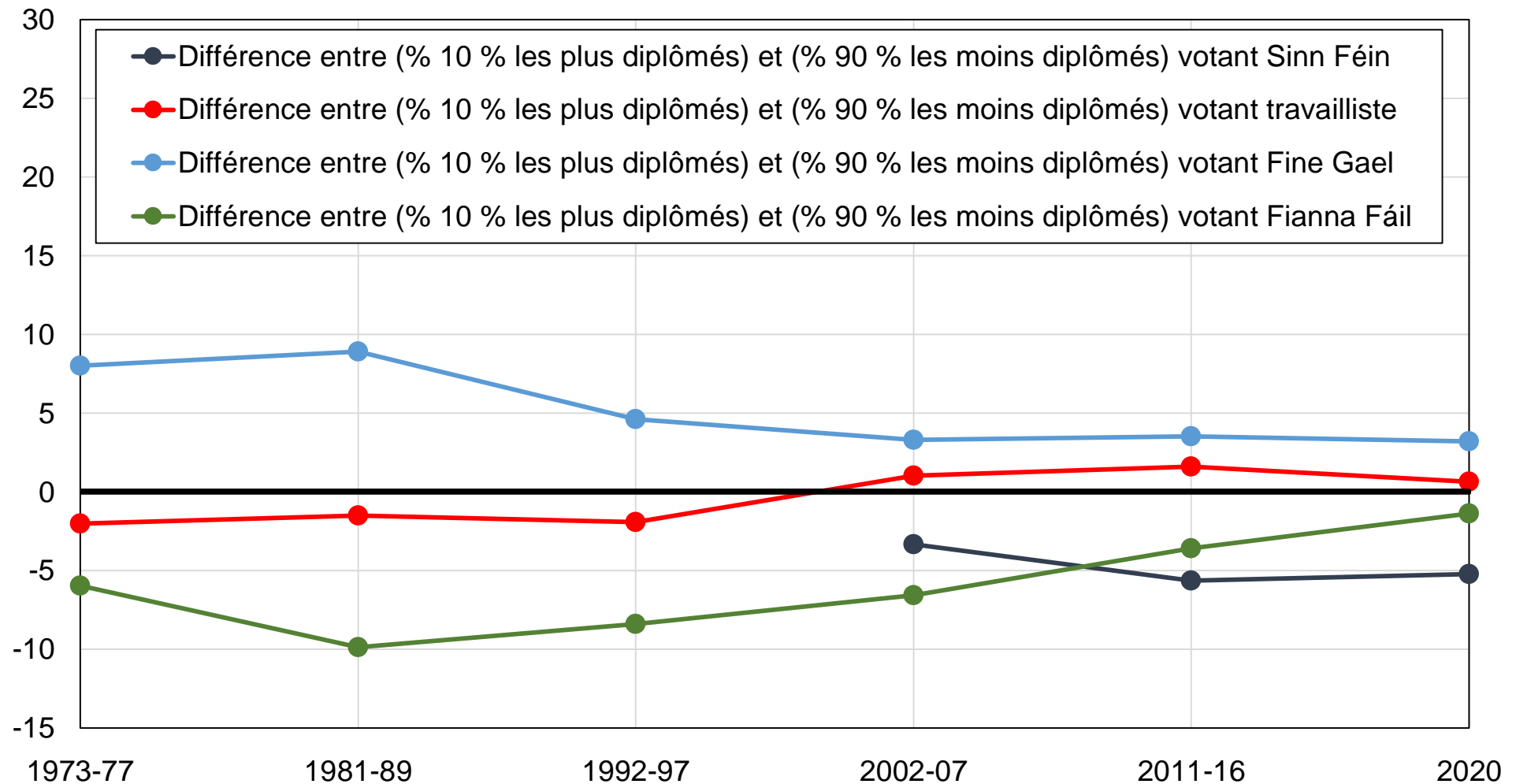

Source : calculs des auteurs à partir d'enquêtes irlandaises.

Note : le graphique montre le soutien relatif des électeurs les plus diplômés pour Sinn Féin, le Parti travailliste, Fine Gael et Fianna Fáil.

Figure DC15 - Vote Sinn Féin / travailliste / div. gauche parmi les électeurs les plus diplômés et les plus aisés

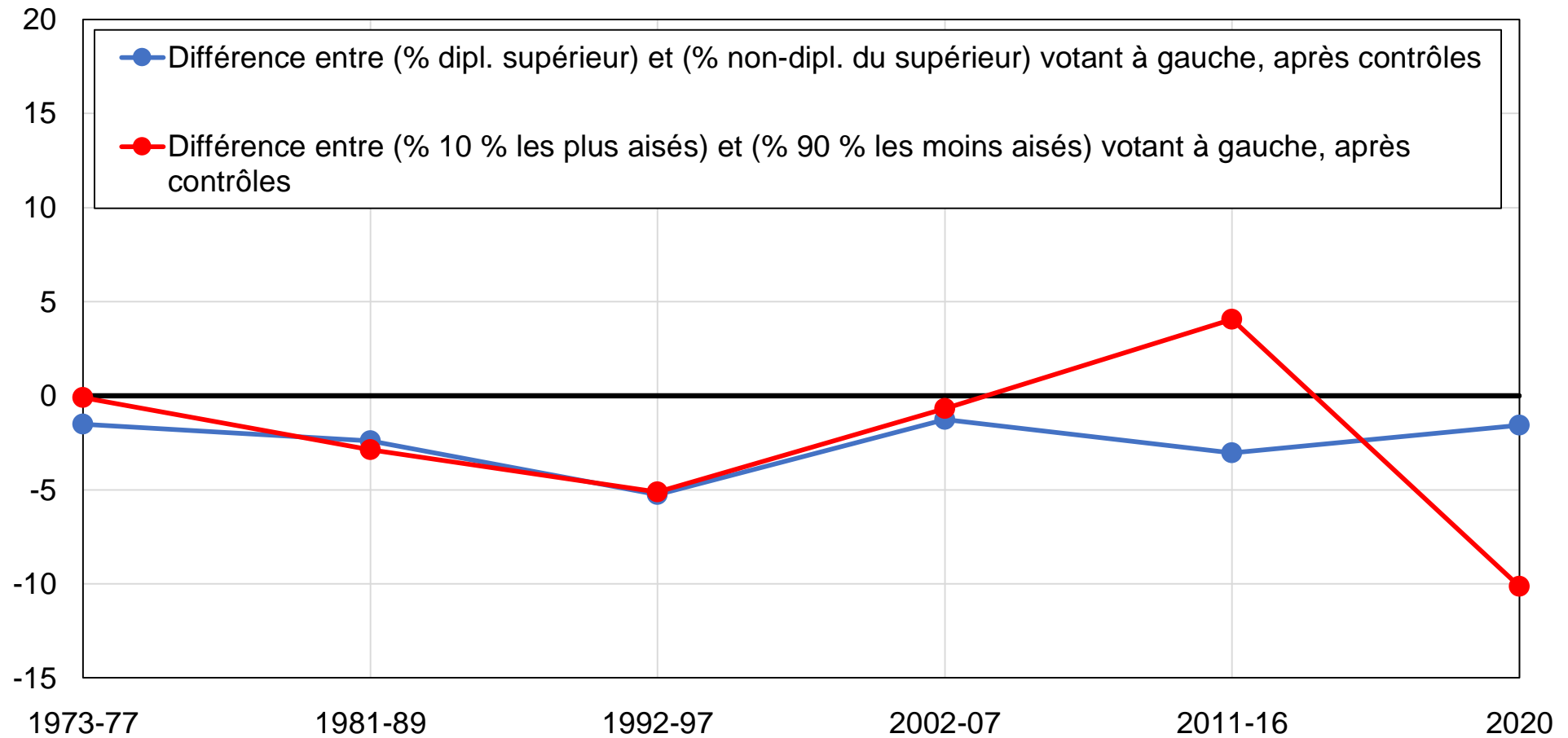

Source : calculs des auteurs à partir d'enquêtes irlandaises.

Note : le graphique montre le soutien relatif aux partis de gauche parmi les électeurs les plus aisés et les plus diplômés, après contrôles pour revenu, diplôme, âge, genre, situation d'emploi, statut marital, appartenance religieuse et fréquentation des églises.

Graphique DD1 - Vote Fianna Fáil par niveau de diplôme

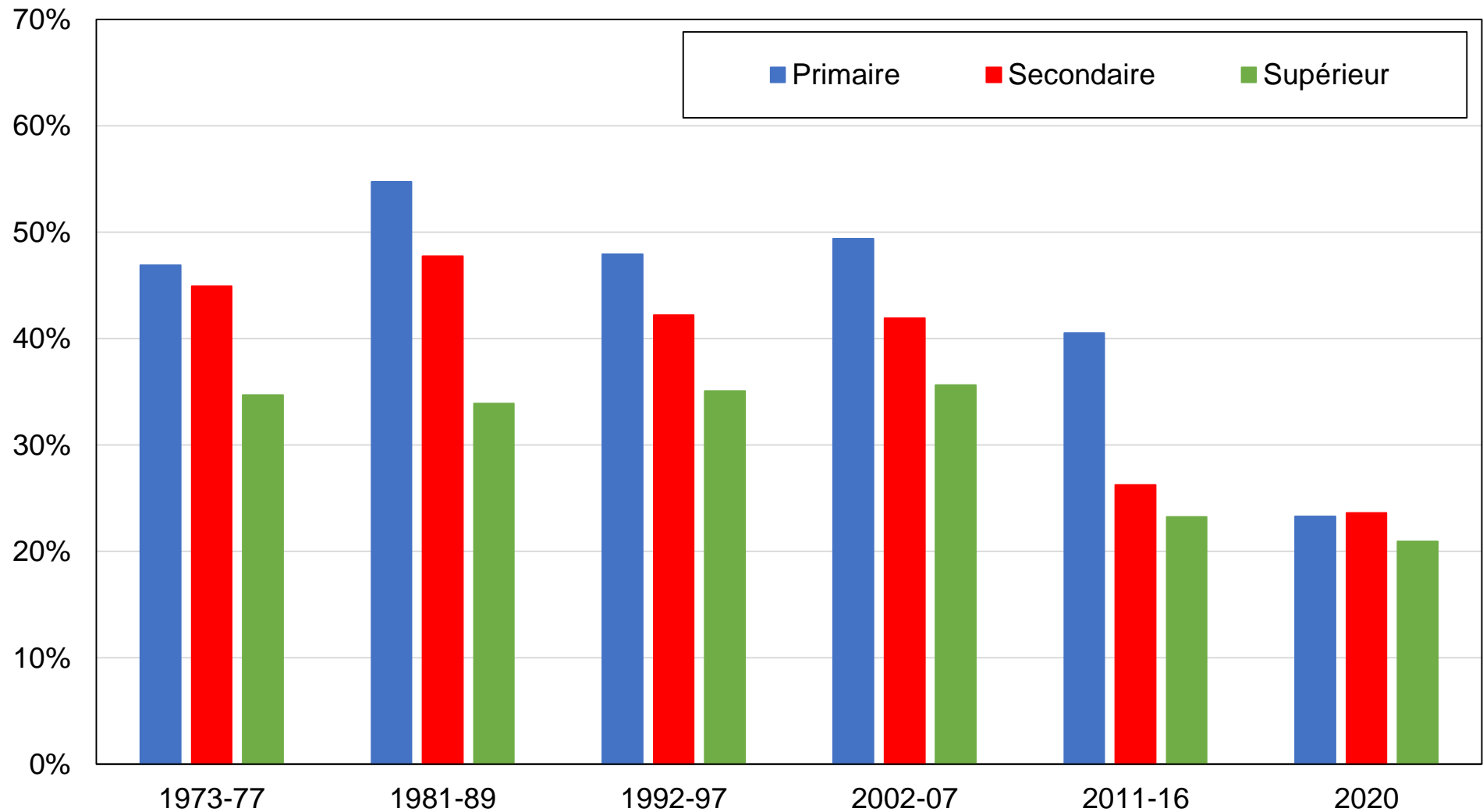

Source : calculs des auteurs à partir d'enquêtes irlandaises.

Note : le graphique montre la part des voix obtenue par Fianna Fáil par niveau de diplôme.

Graphique DD2 - Vote Fianna Fáil par groupe d'éducation

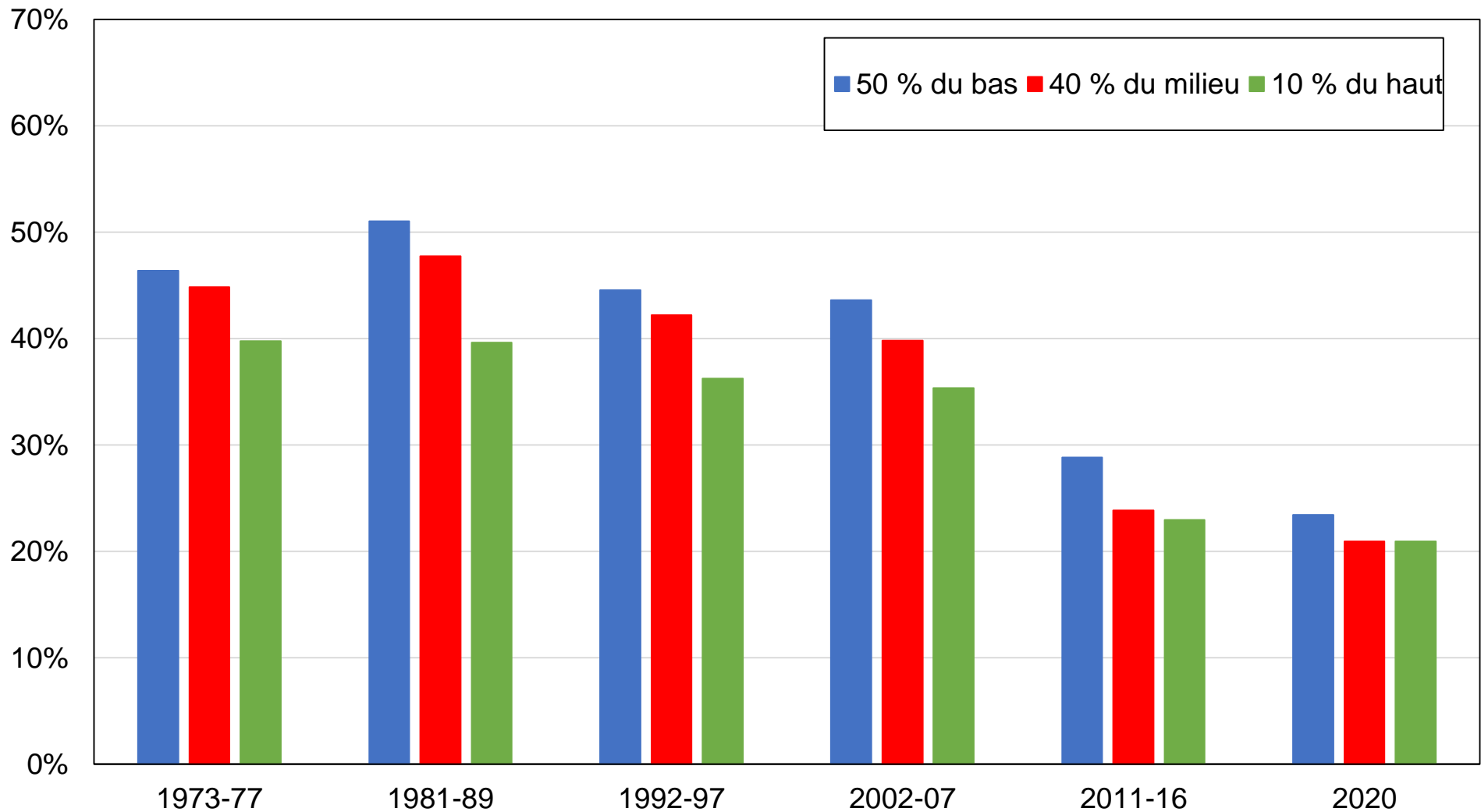

Source : calculs des auteurs à partir d'enquêtes irlandaises.

Note : le graphique montre la part des voix obtenue par Fianna Fáil par groupe d'éducation.

Graphique DD3 - Vote Fianna Fáil par groupe de revenu

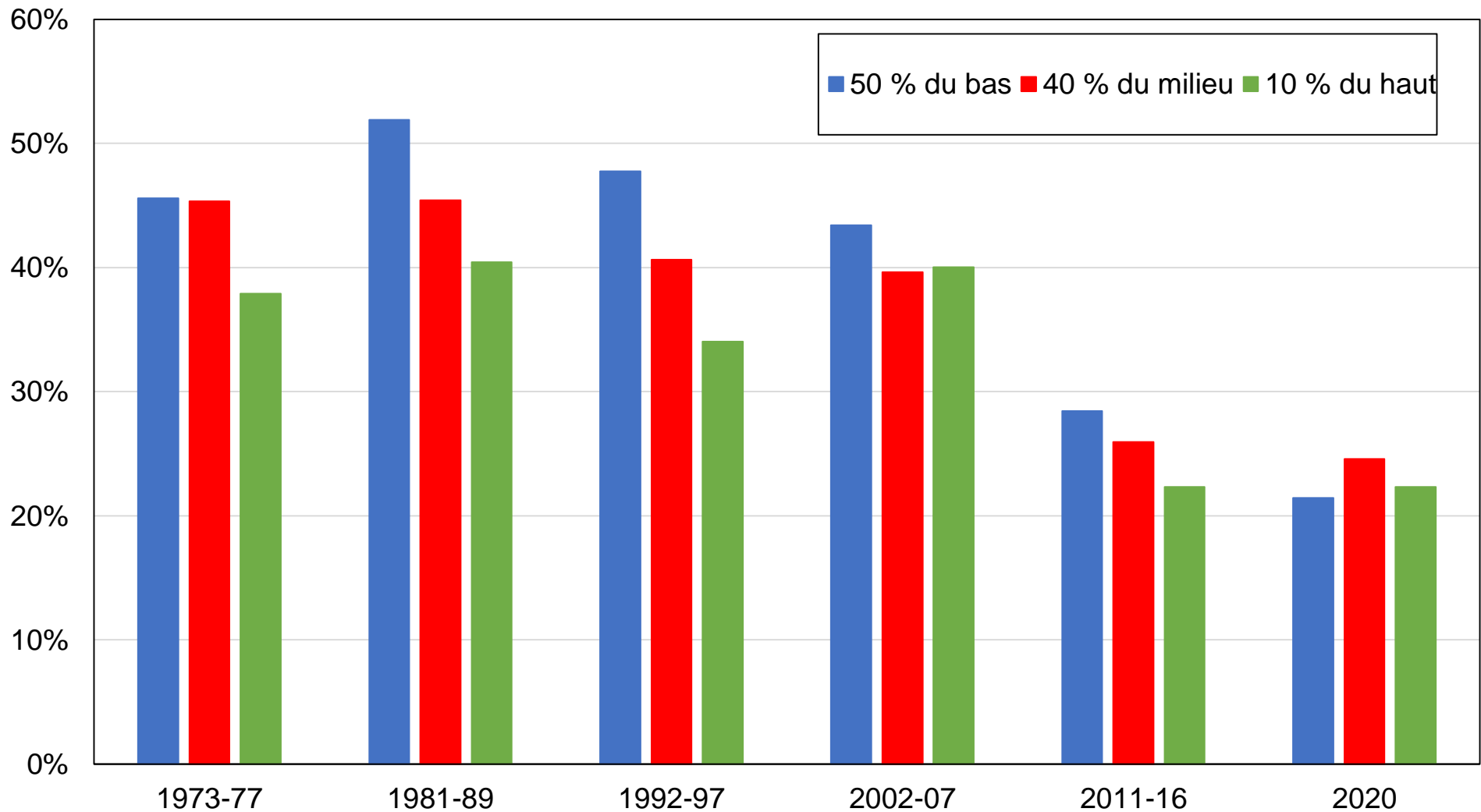

Source : calculs des auteurs à partir d'enquêtes irlandaises.

Note : le graphique montre la part des voix obtenue par Fianna Fáil par groupe de revenu.

Graphique DD4 - Vote Fianna Fáil par appartenance religieuse

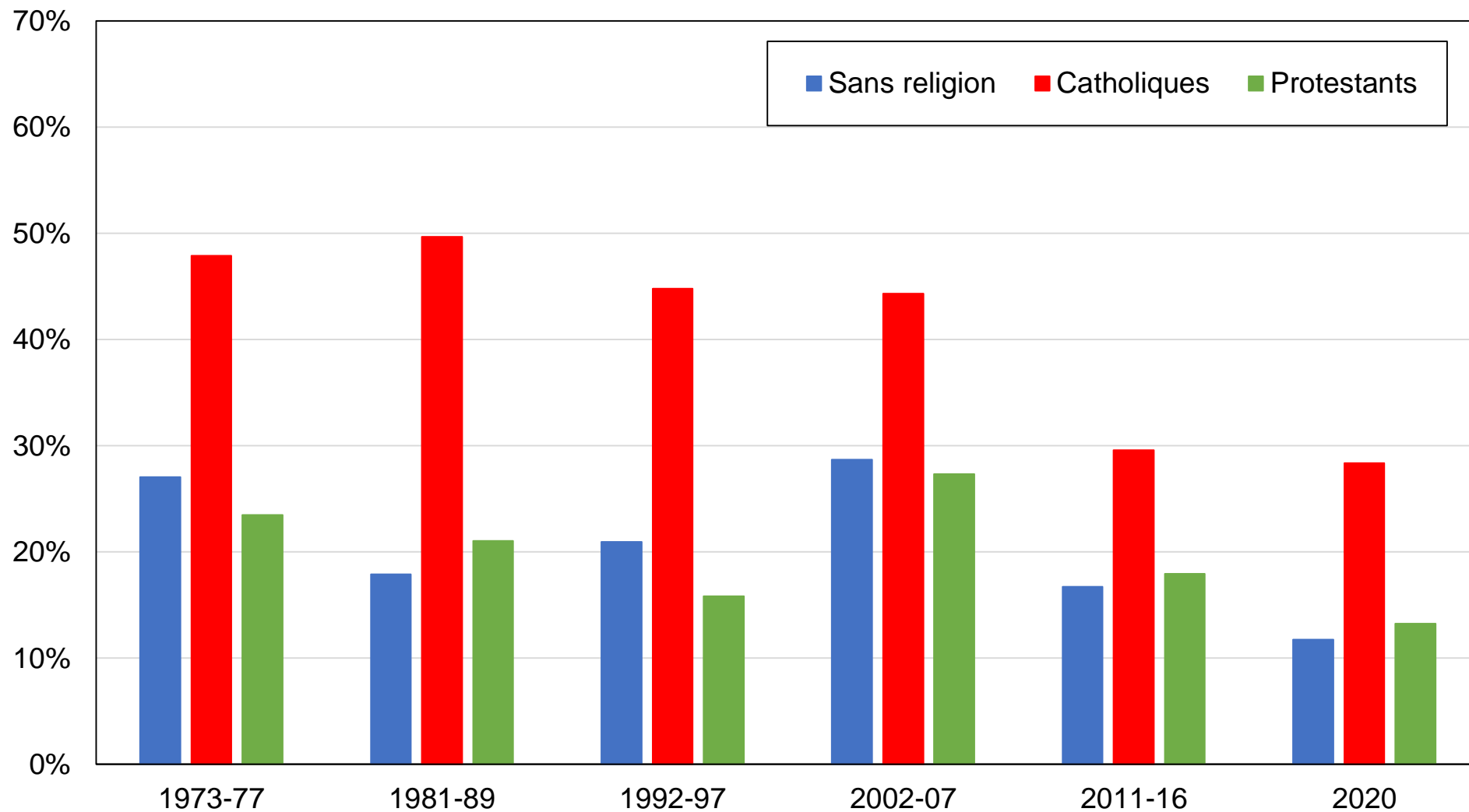

Source : calculs des auteurs à partir d'enquêtes irlandaises.

Note : le graphique montre la part des voix obtenue par Fianna Fáil par appartenance religieuse.

Graphique DD5 - Vote Fianna Fáil par genre

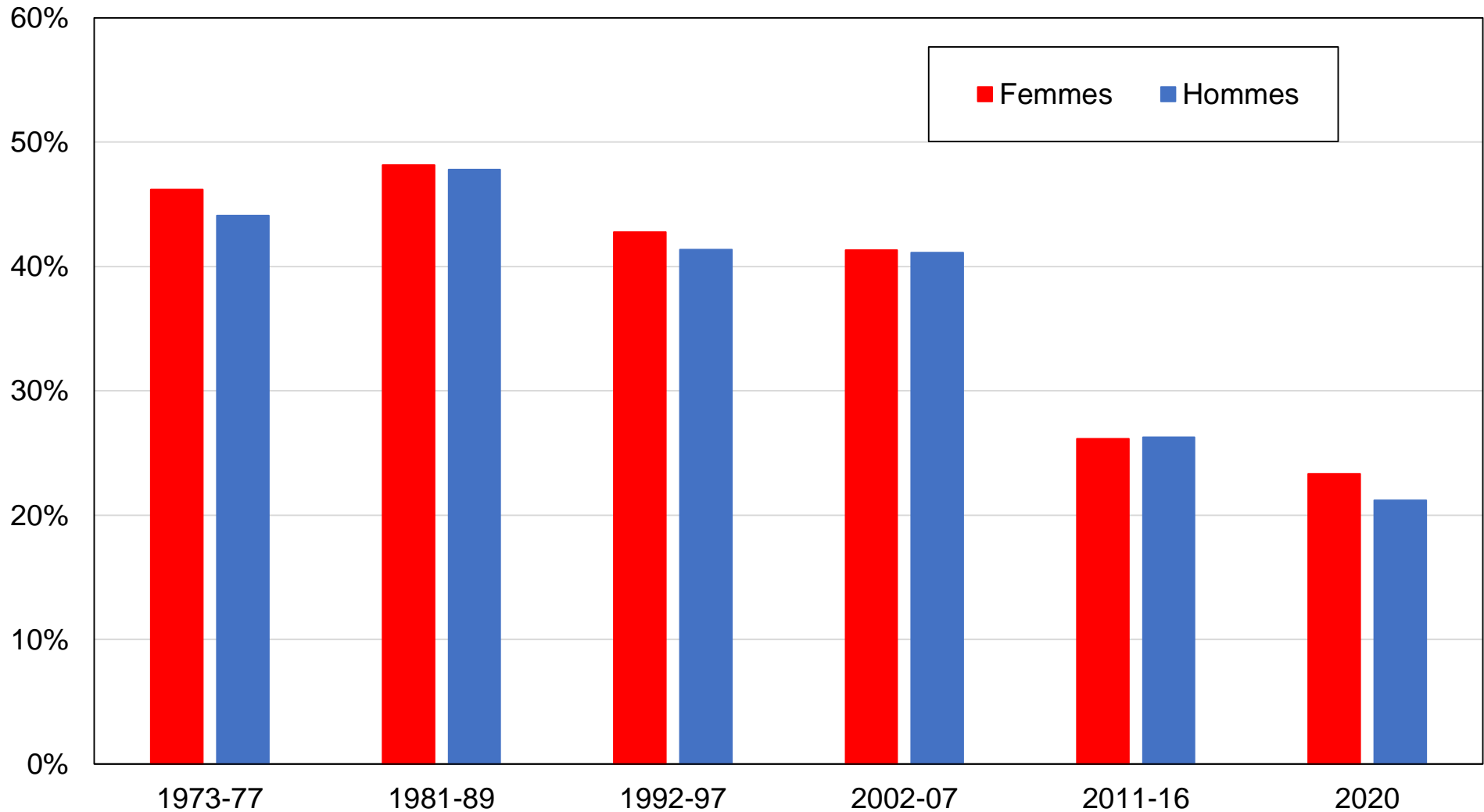

Source : calculs des auteurs à partir d'enquêtes irlandaises.

Note : le graphique montre la part des voix obtenue par Fianna Fáil par genre.

Graphique DD6 - Vote Fianna Fáil par tranche d'âge

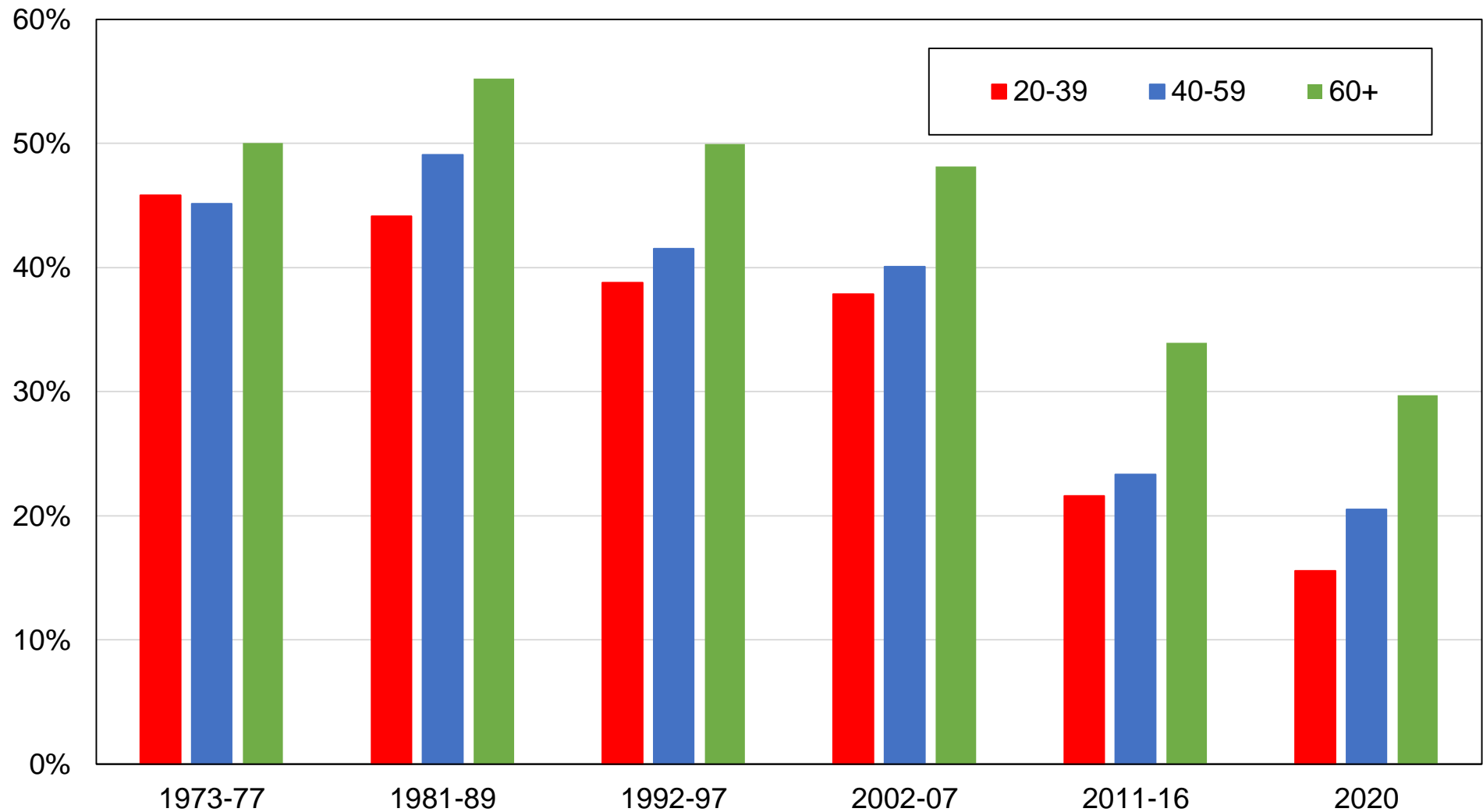

Source : calculs des auteurs à partir d'enquêtes irlandaises.

Note : le graphique montre la part des voix obtenue par Fianna Fáil par tranche d'âge.

Graphique DD7 - Vote Fianna Fáil par appartenance syndicale

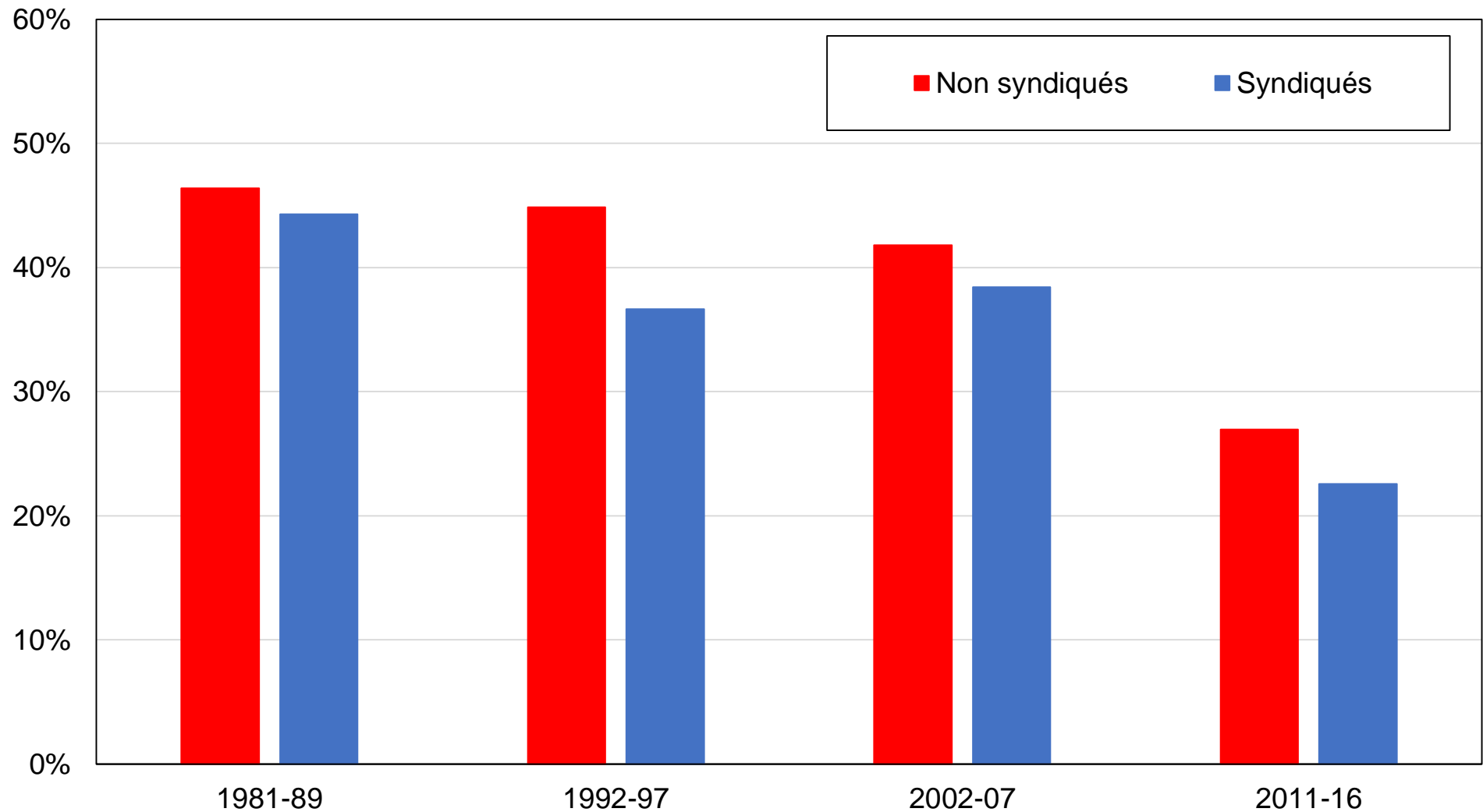

Source : calculs des auteurs à partir d'enquêtes irlandaises.

Note : le graphique montre la part des voix obtenue par Fianna Fáil par appartenance syndicale.

Graphique DD8 - Vote Fianna Fáil par classe sociale subjective

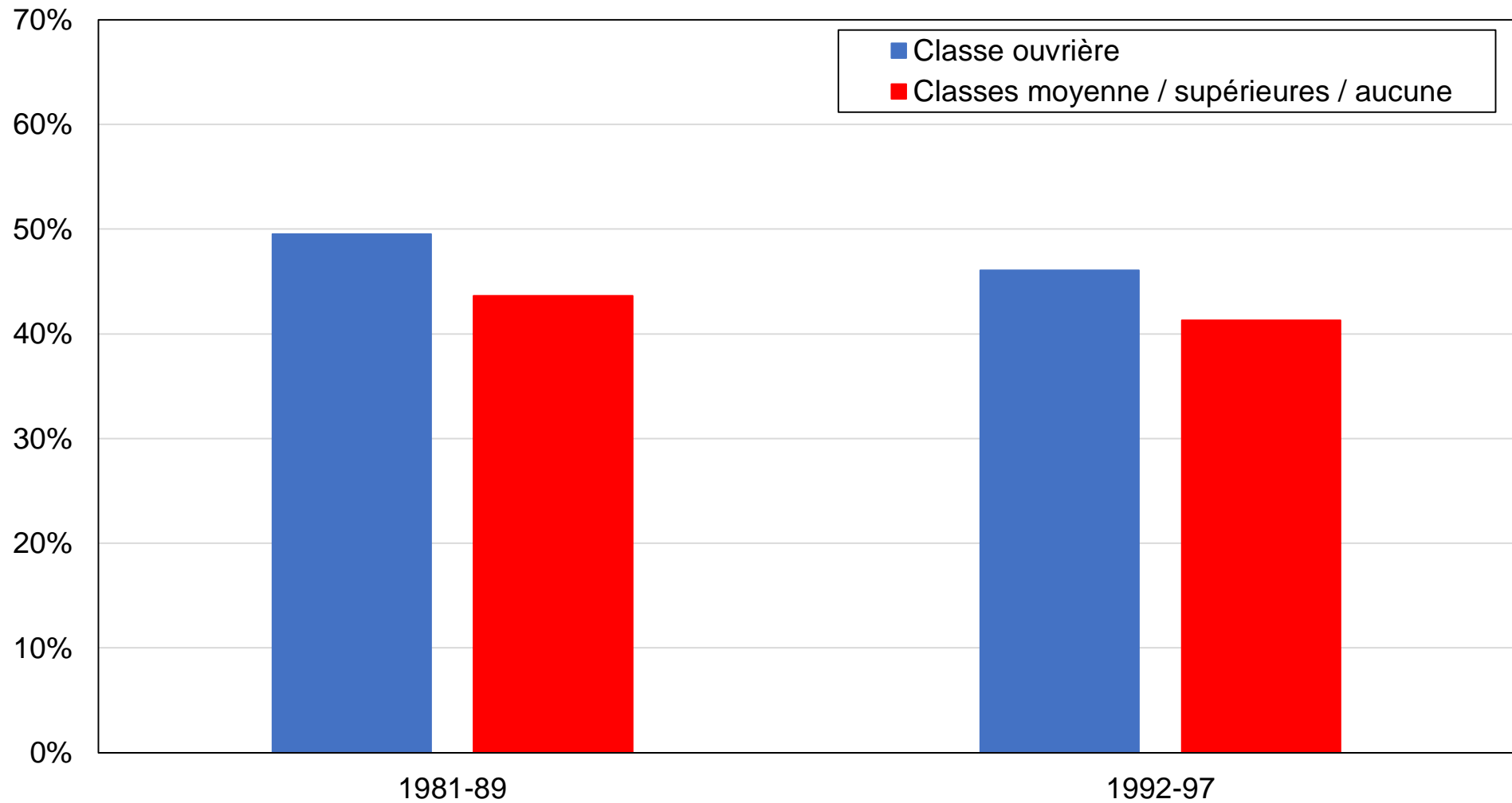

Source : calculs des auteurs à partir d'enquêtes irlandaises.

Note : le graphique montre la part des voix obtenue par Fianna Fáil par classe sociale auto-identifiée.
Classe ouvrière inclut "classe inférieure".

Graphique DD9 - Vote Fianna Fáil par localisation rurale/urbaine

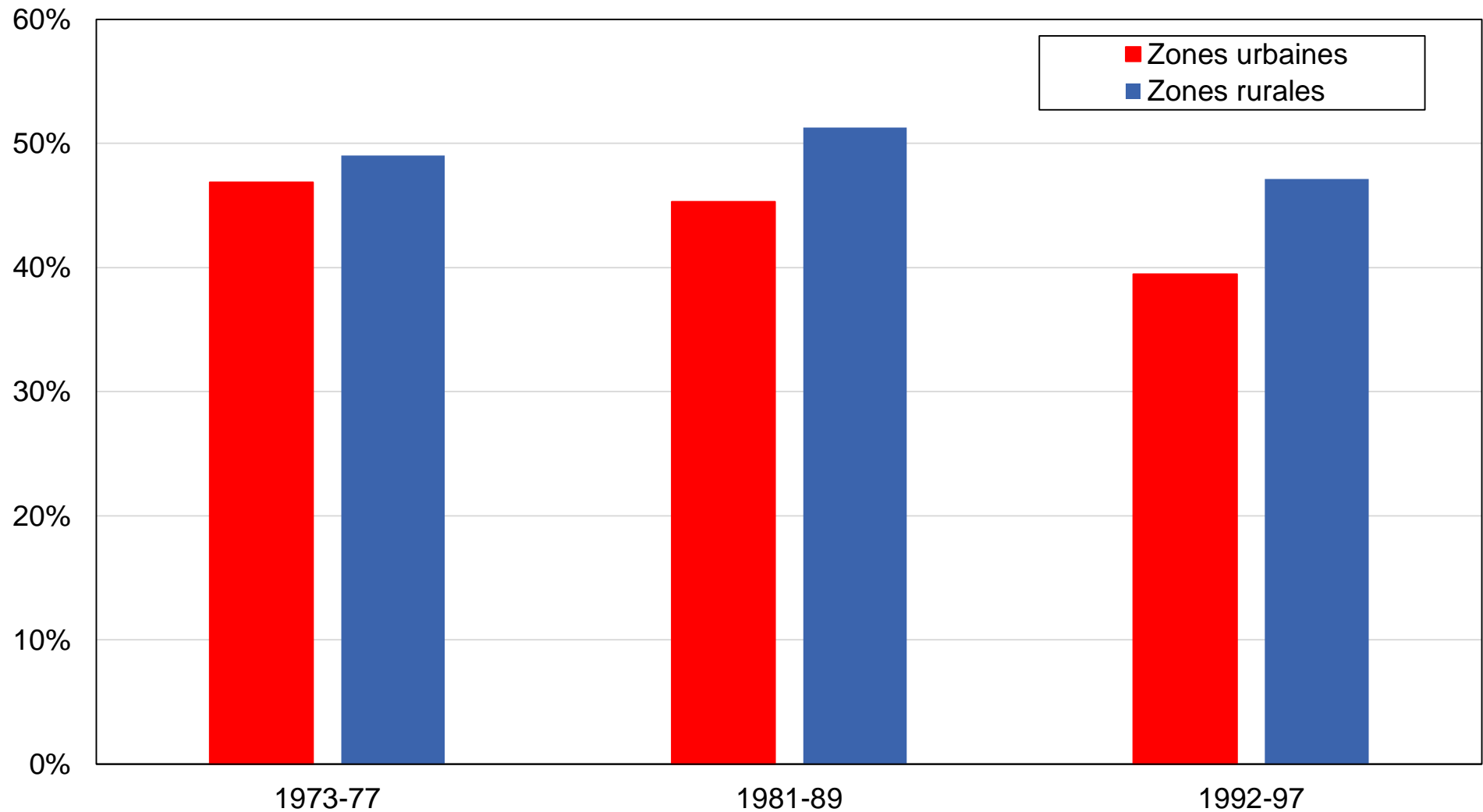

Source : calculs des auteurs à partir d'enquêtes irlandaises.

Note : le graphique montre la part des voix obtenue par Fianna Fáil par localisation rurale/urbaine.

Graphique DD10 - Vote Fine Gael par niveau de diplôme

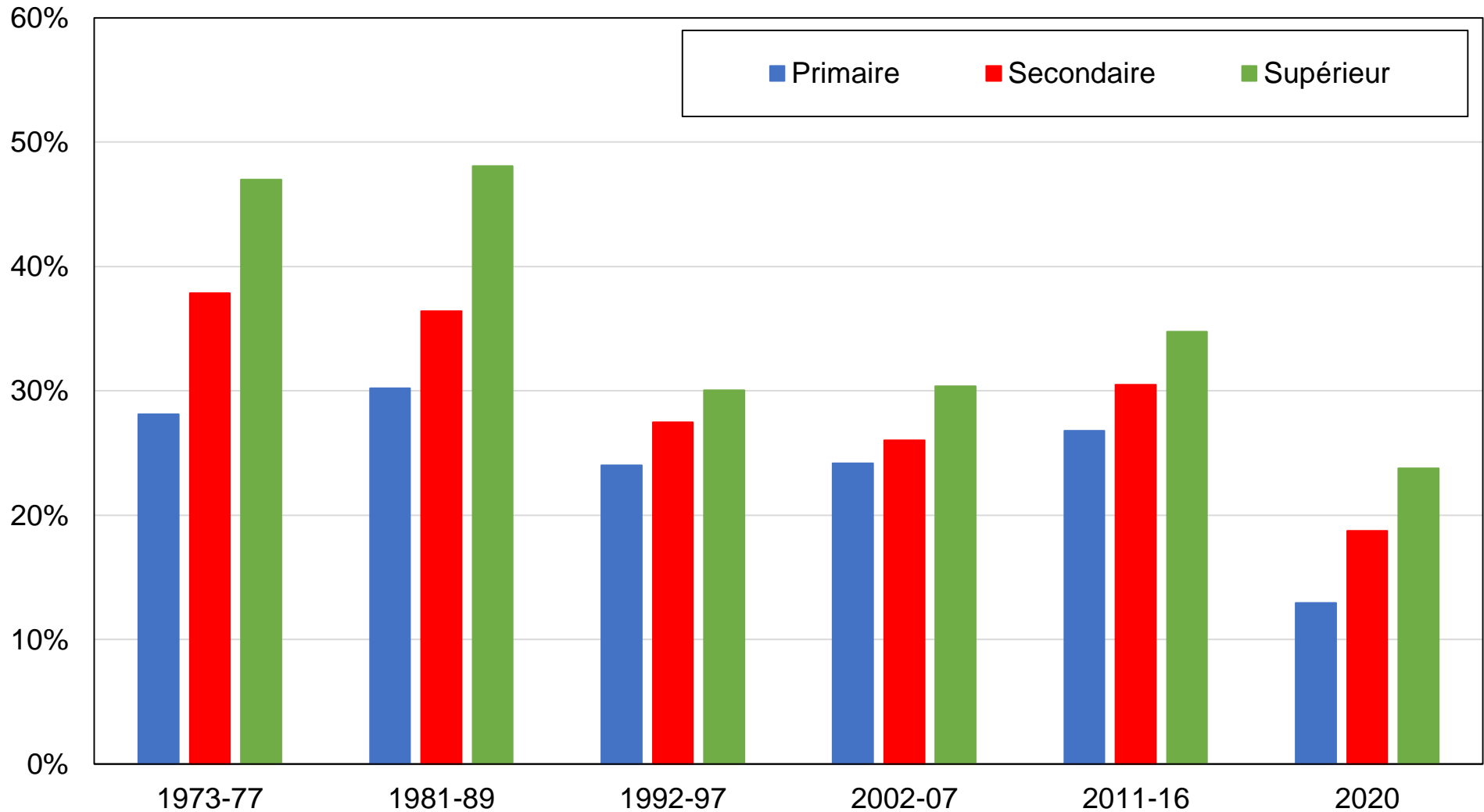

Source : calculs des auteurs à partir d'enquêtes irlandaises.

Note : le graphique montre la part des voix obtenue par Fine Gael par niveau de diplôme.

Graphique DD12 - Vote Fine Gael par groupe d'éducation

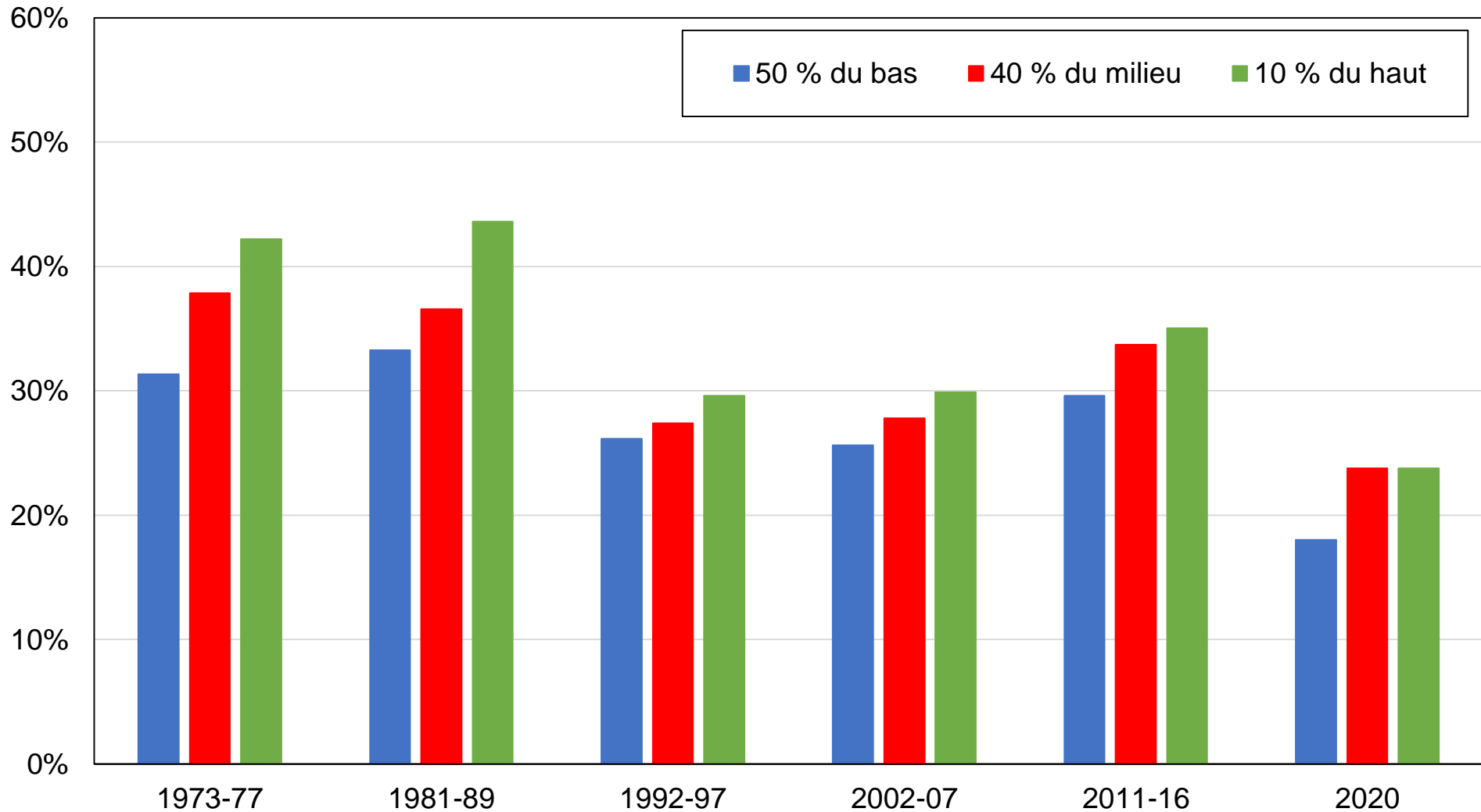

Source : calculs des auteurs à partir d'enquêtes irlandaises.

Note : le graphique montre la part des voix obtenue par Fine Gael par groupe d'éducation.

Graphique DD12 - Vote Fine Gael par groupe de revenu

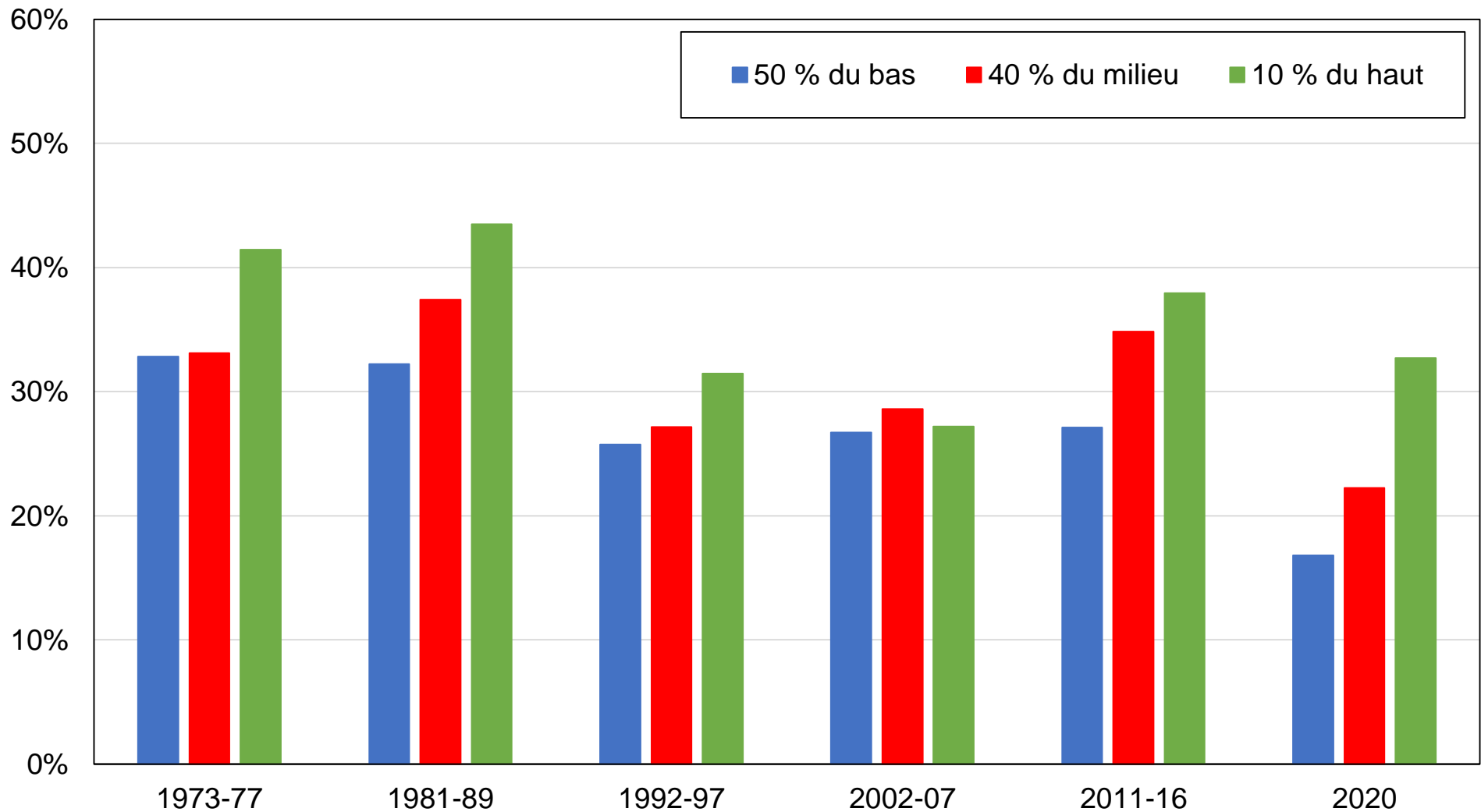

Source : calculs des auteurs à partir d'enquêtes irlandaises.

Note : le graphique montre la part des voix obtenue par Fine Gael par groupe de revenu.

Graphique DD13 - Vote Fine Gael par appartenance religieuse

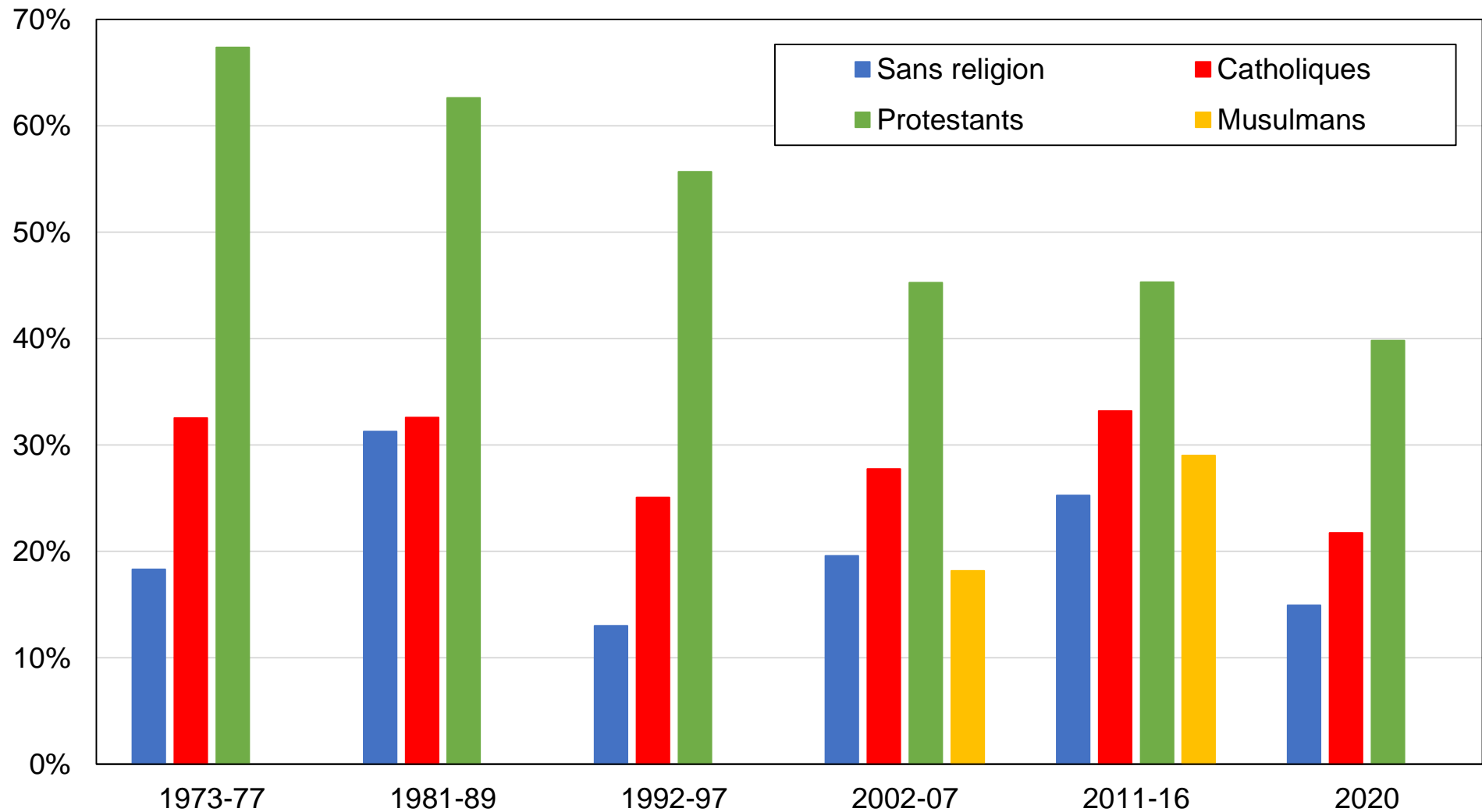

Source : calculs des auteurs à partir d'enquêtes irlandaises.

Note : le graphique montre la part des voix obtenue par Fine Gael par appartenance religieuse.

Graphique DD14 - Vote Fine Gael par genre

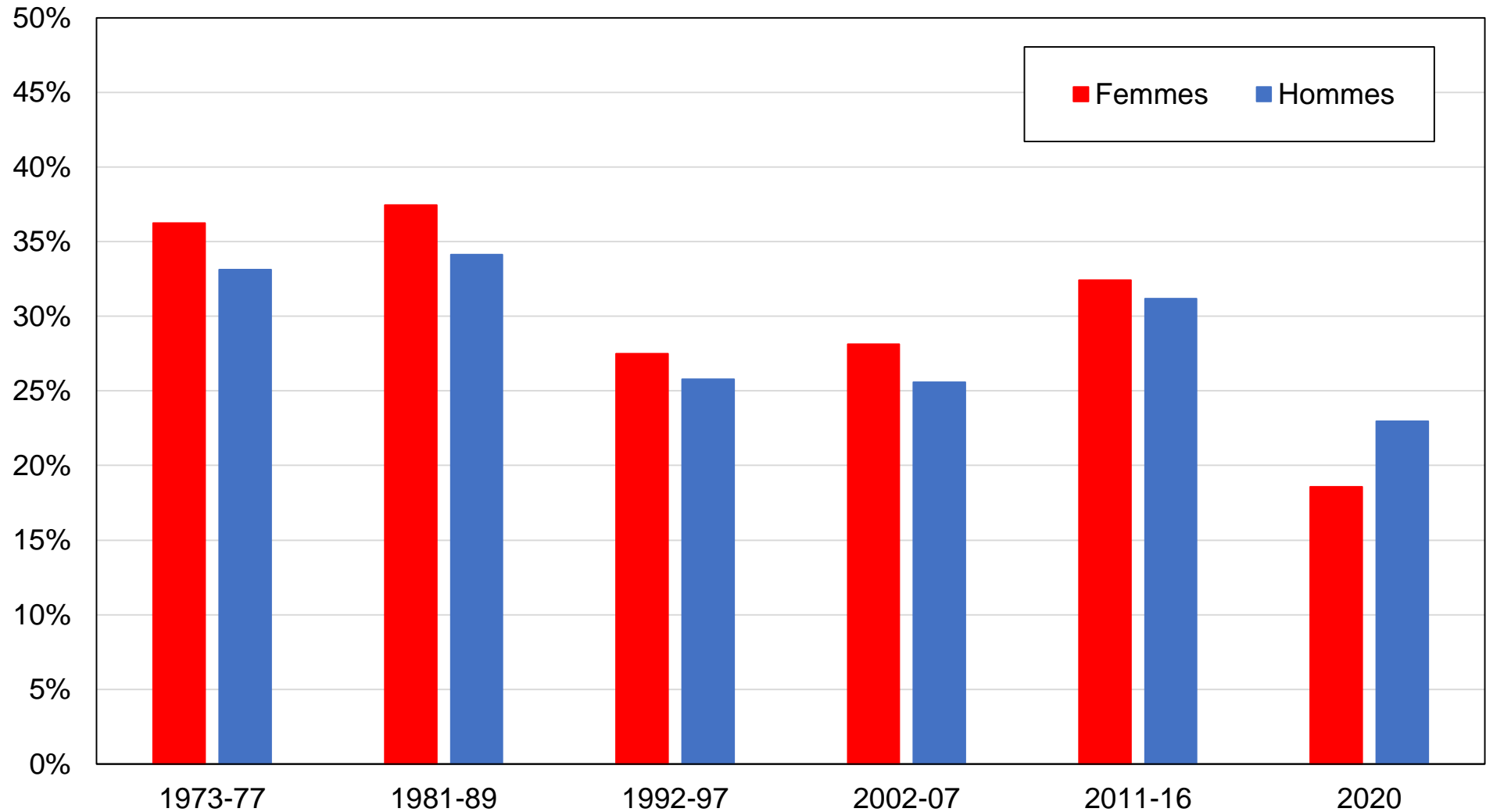

Source : calculs des auteurs à partir d'enquêtes irlandaises.

Note : le graphique montre la part des voix obtenue par Fine Gael par genre.

Graphique DD15 - Vote Fine Gael par tranche d'âge

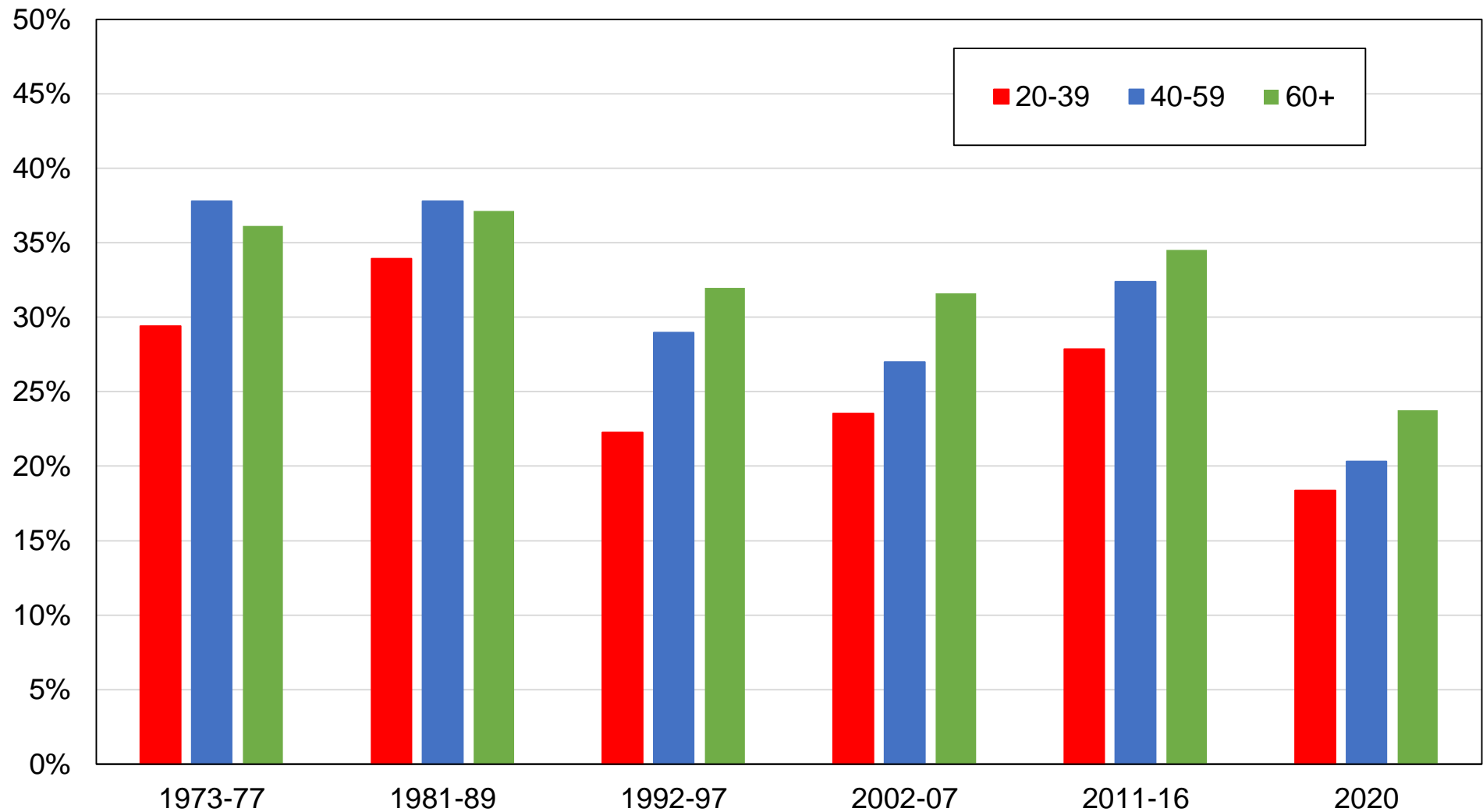

Source : calculs des auteurs à partir d'enquêtes irlandaises.

Note : le graphique montre la part des voix obtenue par Fine Gael par tranche d'âge.

Graphique DD16 - Vote Fine Gael par appartenance syndicale

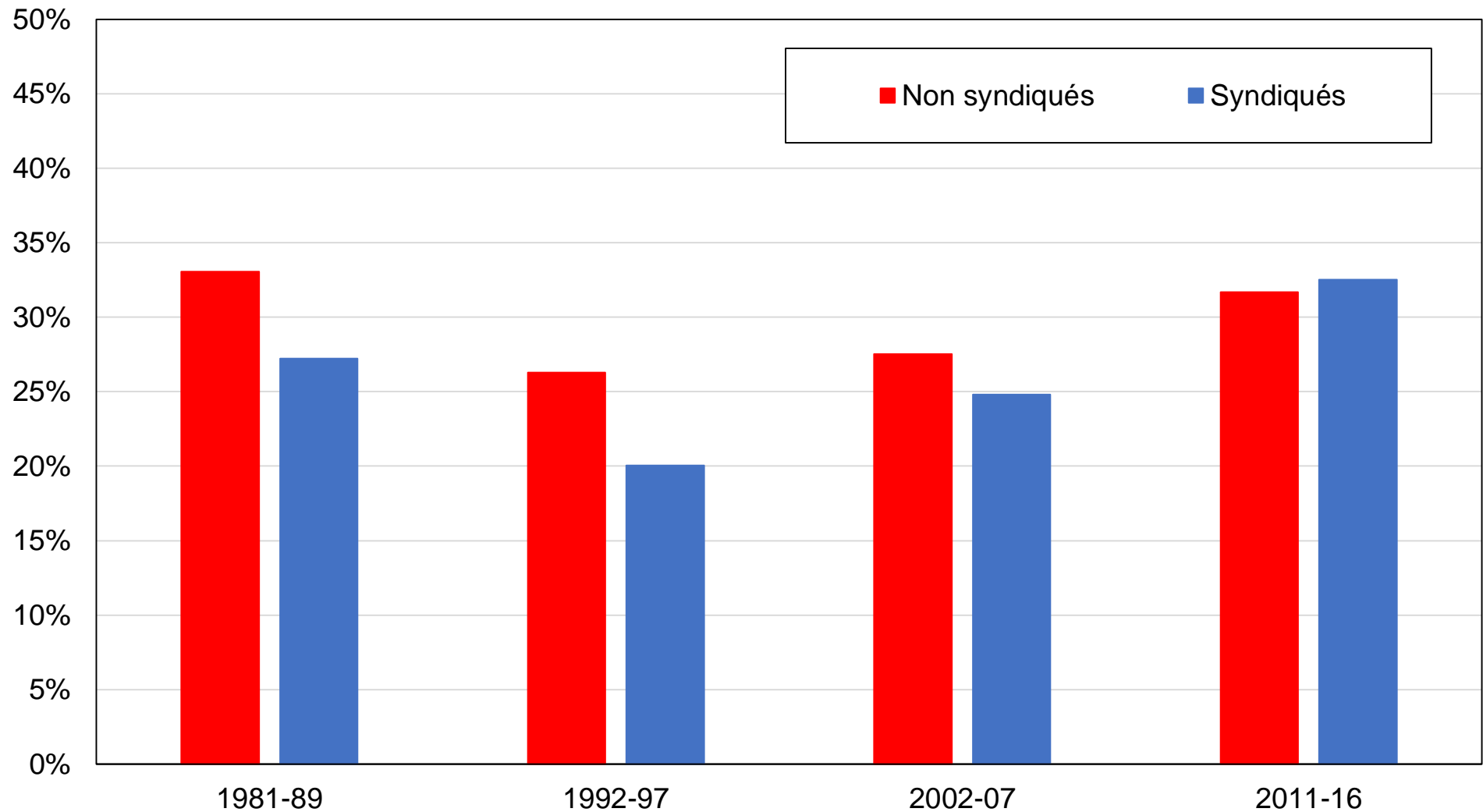

Source : calculs des auteurs à partir d'enquêtes irlandaises.

Note : le graphique montre la part des voix obtenue par the Fine Gael par appartenance syndicale.

Graphique DD17 - Vote Fine Gael par classe sociale subjective

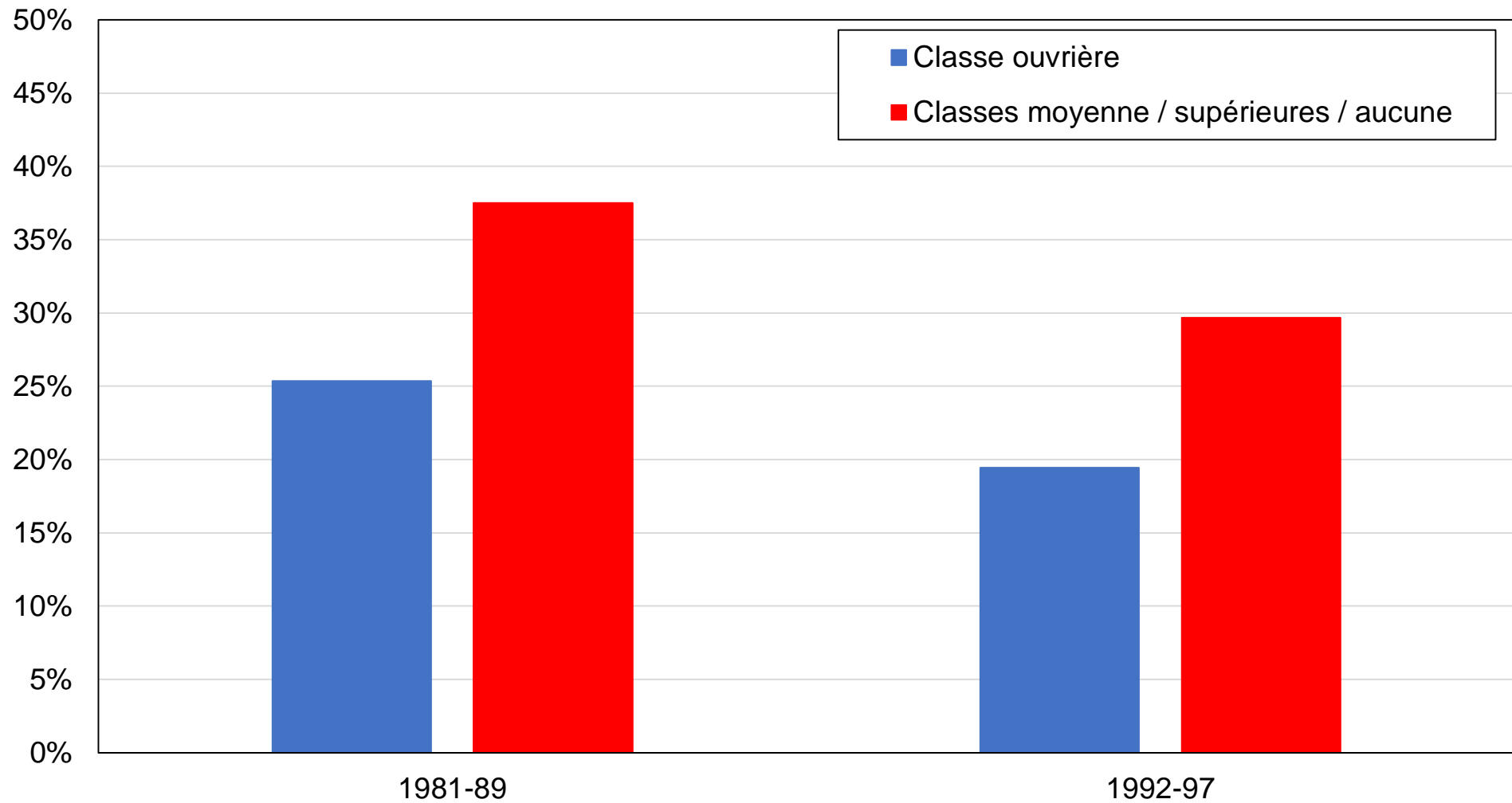

Source : calculs des auteurs à partir d'enquêtes irlandaises.

Note : le graphique montre la part des voix obtenue par Fine Gael par classe sociale auto-identifiée. Classe ouvrière inclut "classe inférieure".

Graphique DD18 - Vote Fine Gael par localisation rurale/urbaine

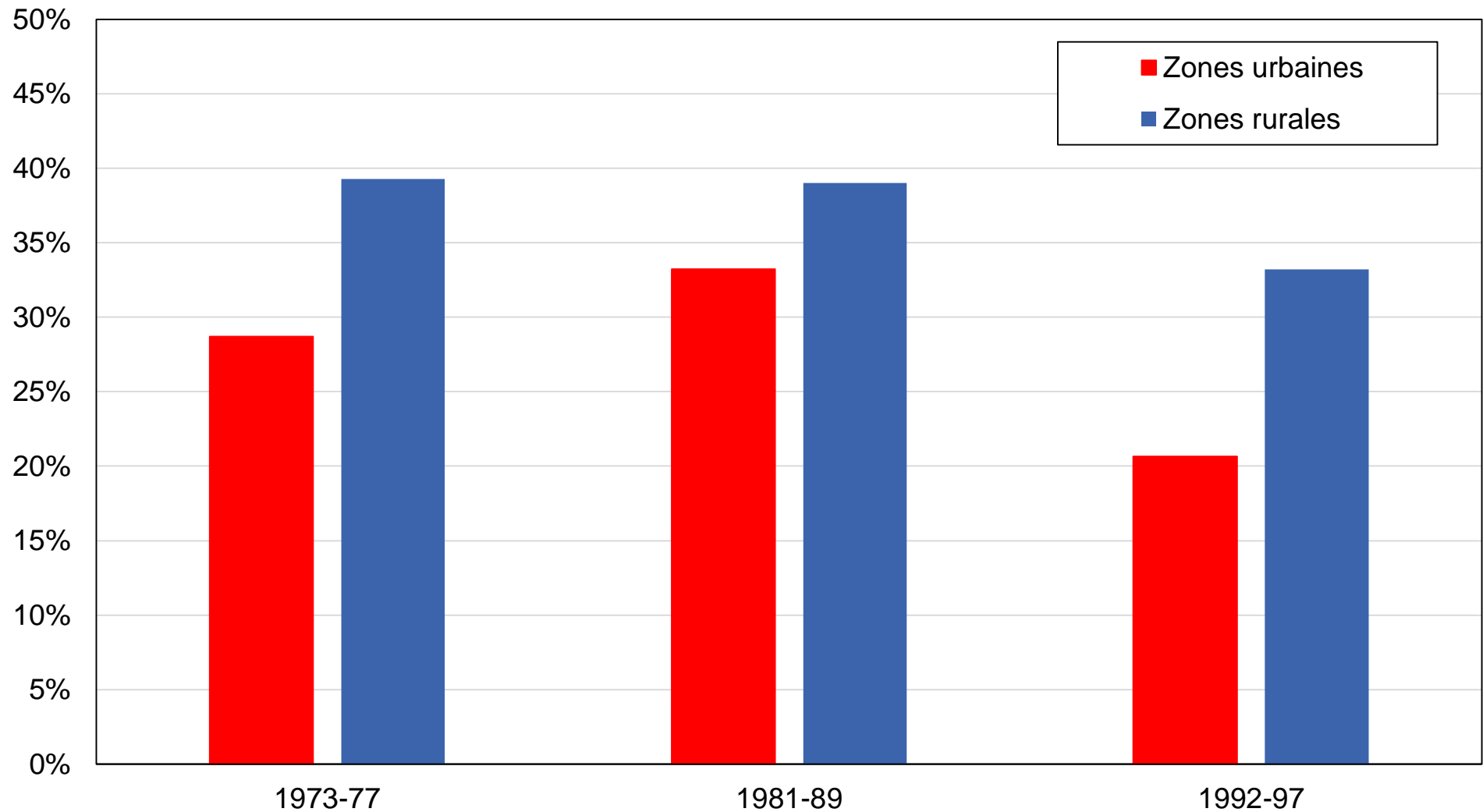

Source : calculs des auteurs à partir d'enquêtes irlandaises.

Note : le graphique montre la part des voix obtenue par the Fine Gael par localisation rurale/urbaine.

Graphique DD19 - Vote travailliste par niveau de diplôme

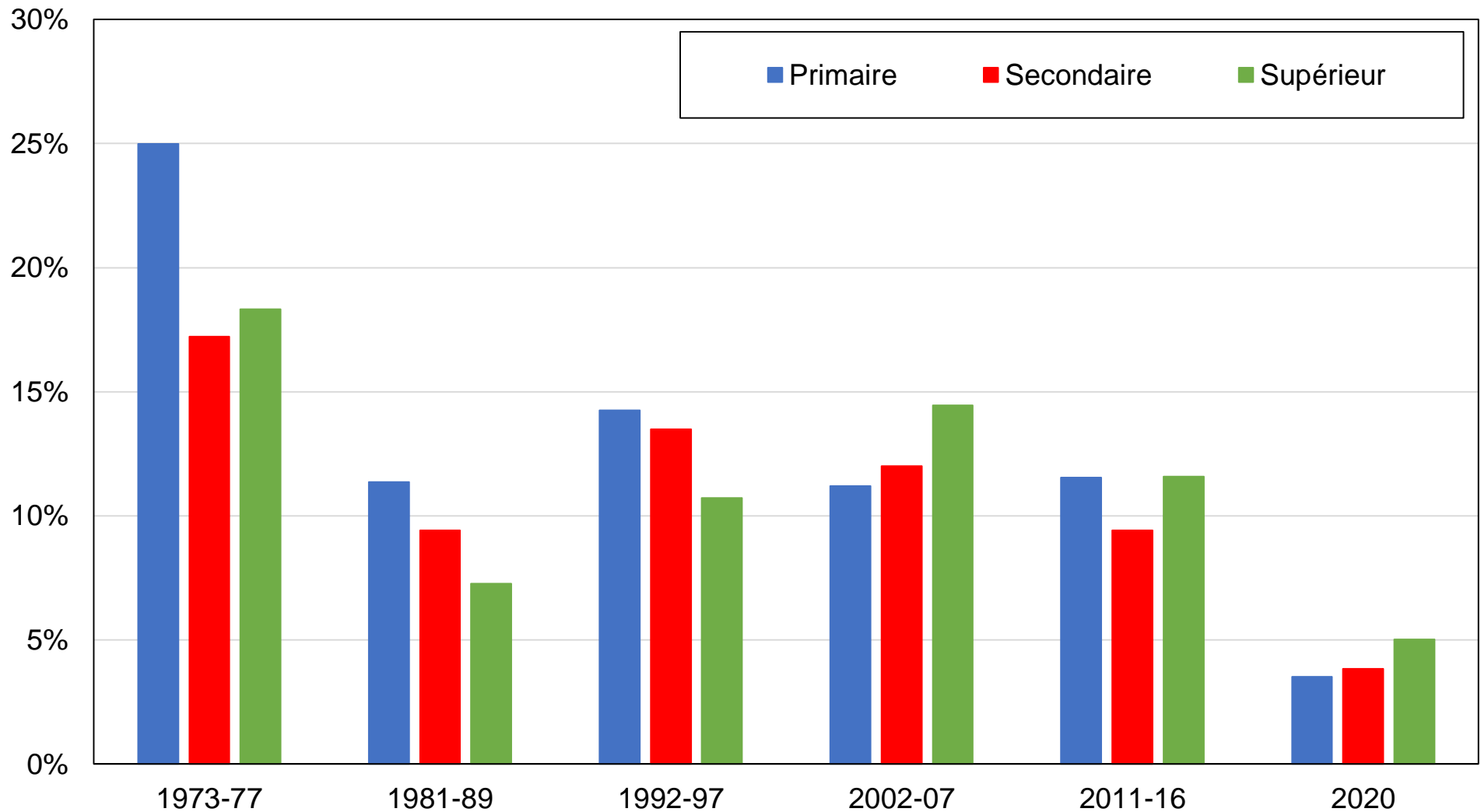

Source : calculs des auteurs à partir d'enquêtes irlandaises.

Note : le graphique montre la part des voix obtenue par le Parti travailliste par niveau de diplôme.

Graphique DD20 - Vote travailliste par groupe d'éducation

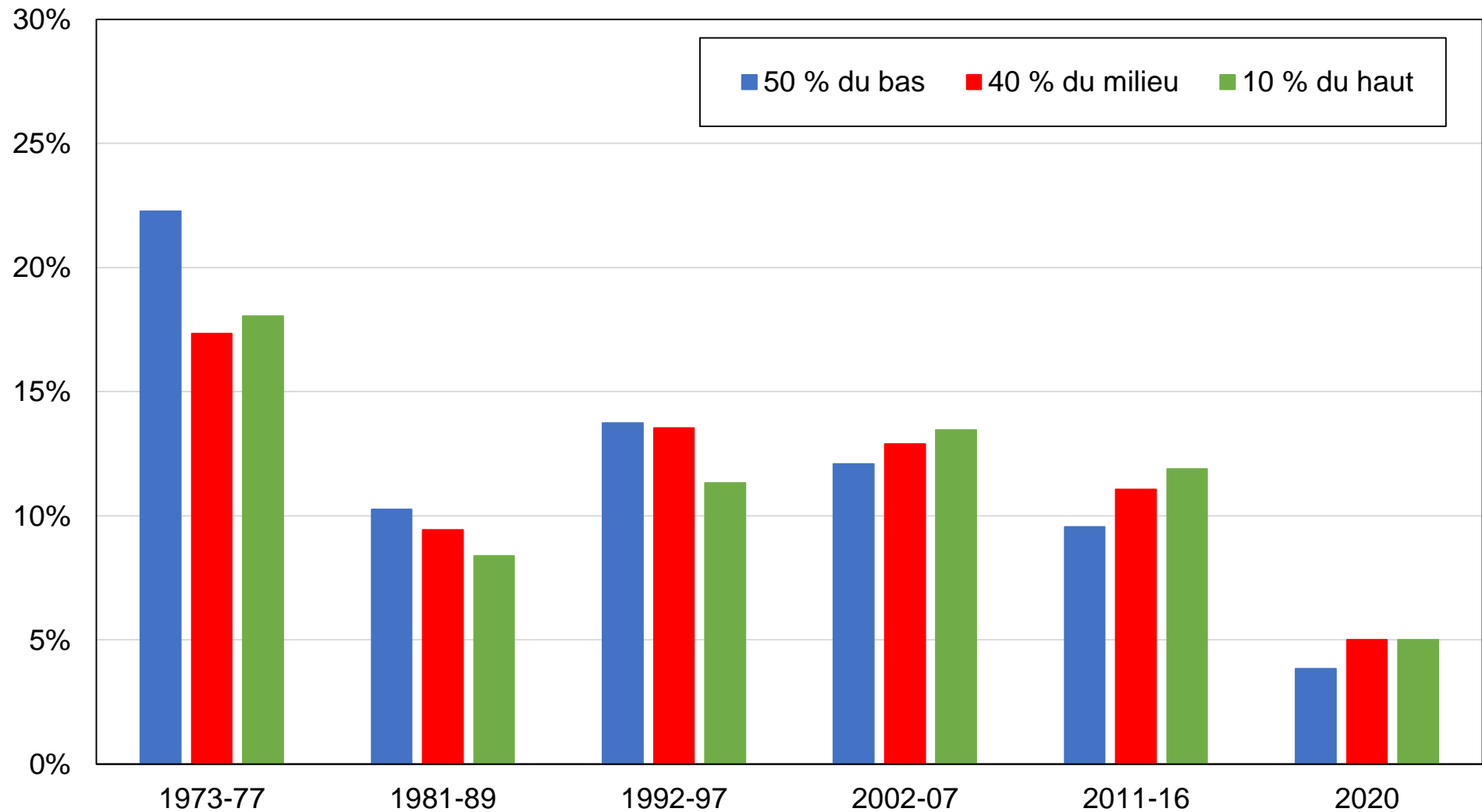

Source : calculs des auteurs à partir d'enquêtes irlandaises.

Note : le graphique montre la part des voix obtenue par le Parti travailliste par groupe d'éducation.

Graphique DD21 - Vote travailliste par groupe de revenu

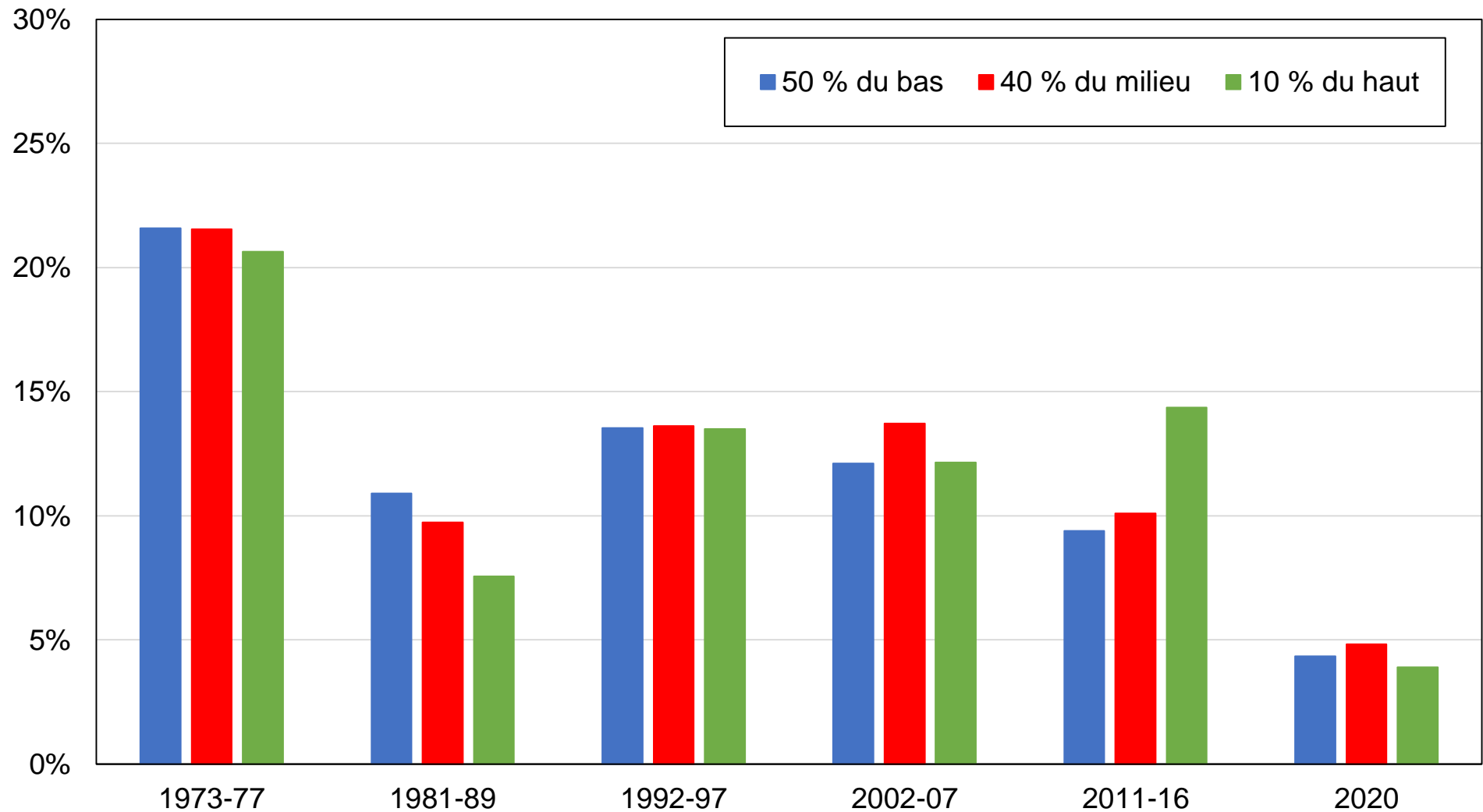

Source : calculs des auteurs à partir d'enquêtes irlandaises.

Note : le graphique montre la part des voix obtenue par le Parti travailliste par groupe de revenu.

Graphique DD22 - Vote travailliste par appartenance religieuse

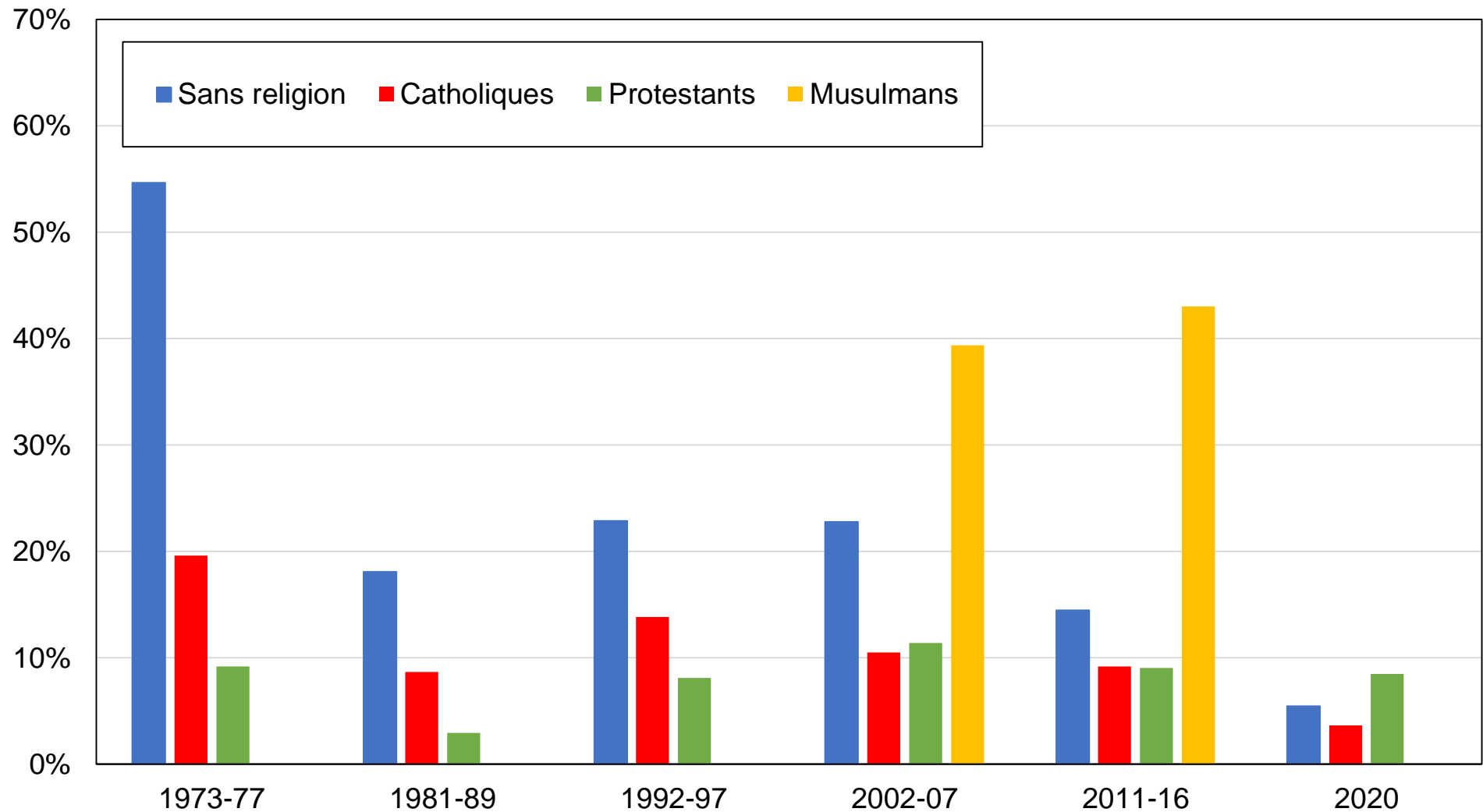

Source : calculs des auteurs à partir d'enquêtes irlandaises.

Note : le graphique montre la part des voix obtenue par le Parti travailliste par appartenance religieuse.

Graphique DD23 - Vote travailliste par genre

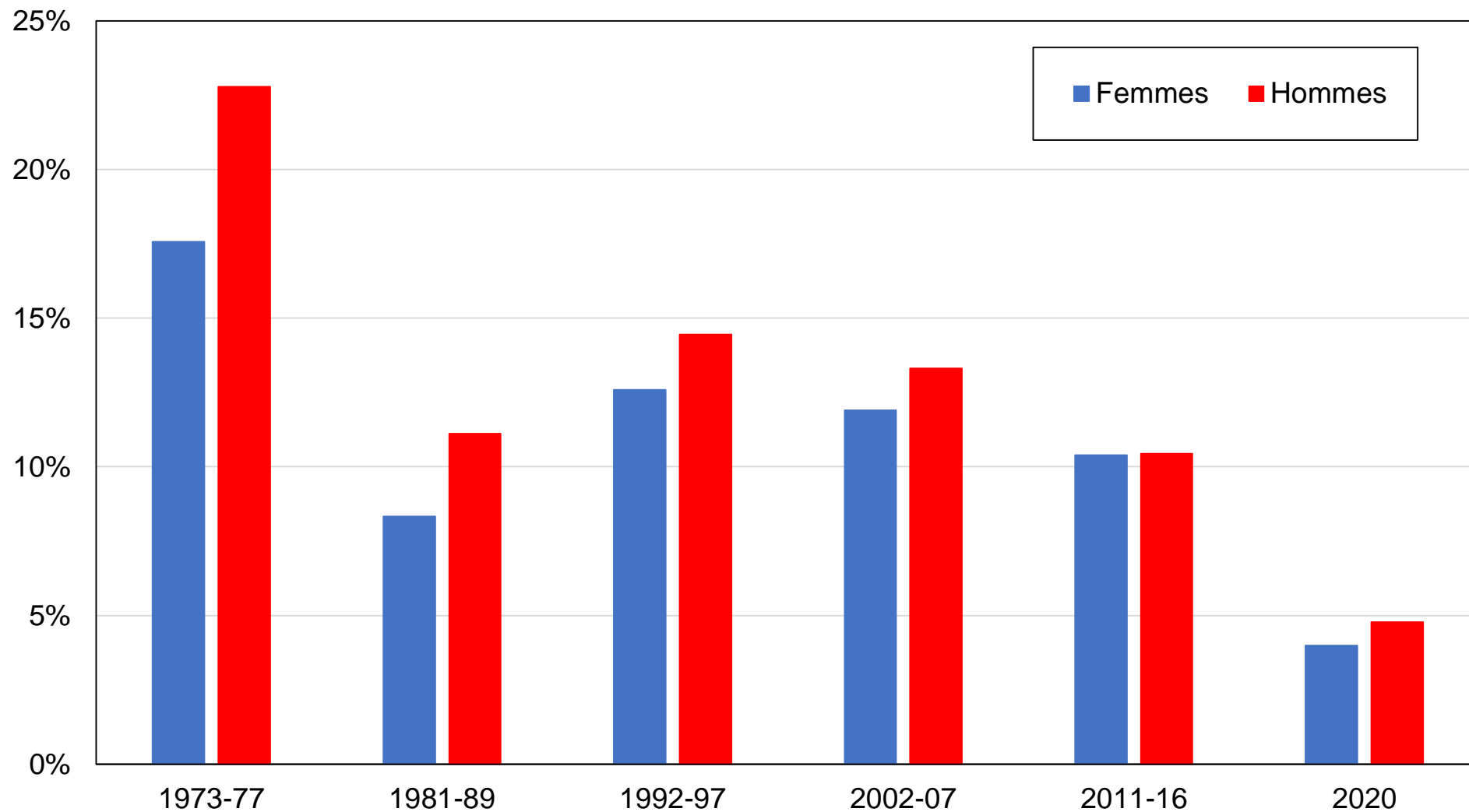

Source : calculs des auteurs à partir d'enquêtes irlandaises.

Note : le graphique montre la part des voix obtenue par le Parti travailliste par genre.

Graphique DD24 - Vote travailliste par tranche d'âge

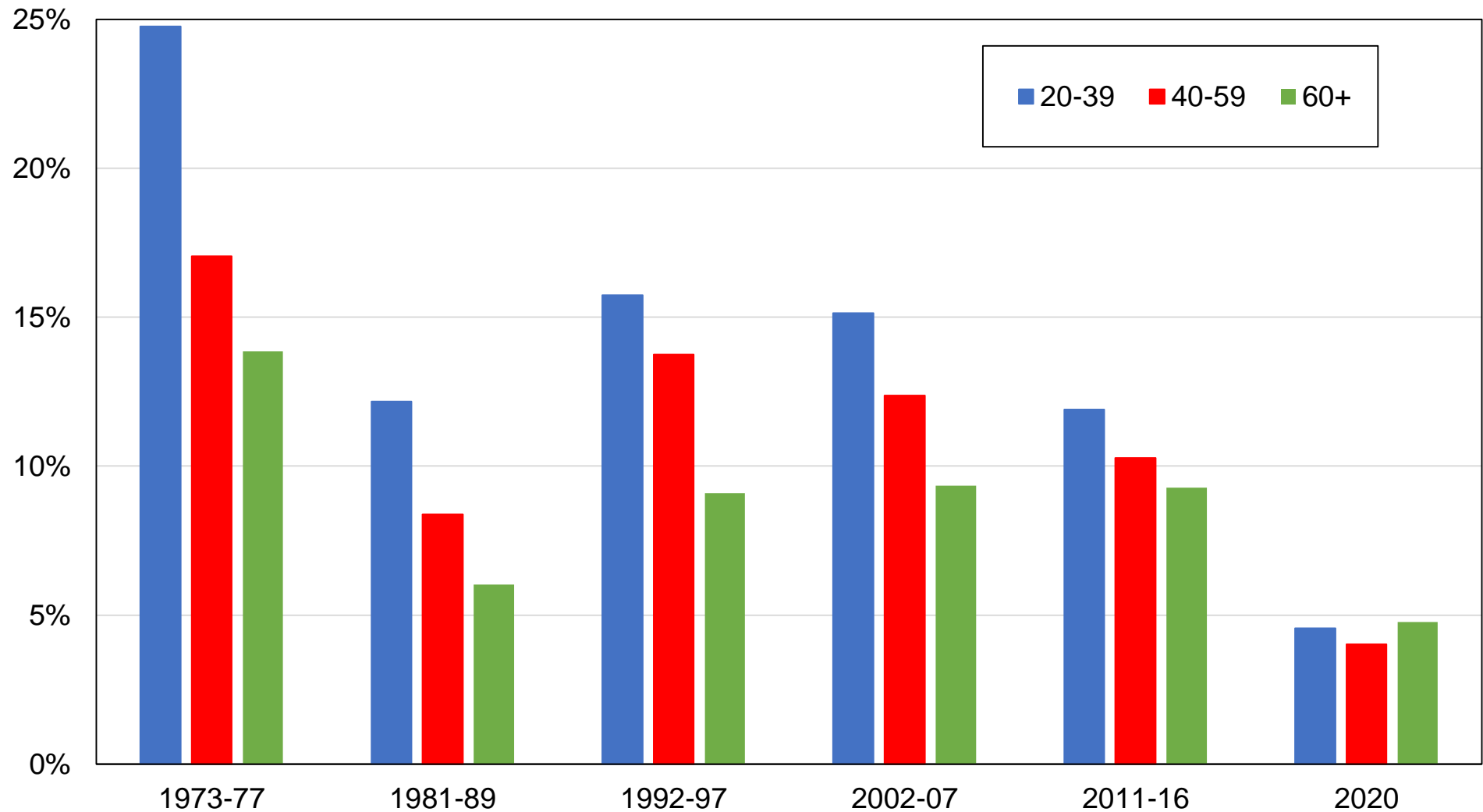

Source : calculs des auteurs à partir d'enquêtes irlandaises.

Note : le graphique montre la part des voix obtenue par le Parti travailliste par tranche d'âge.

Graphique DD25 - Vote travailliste par appartenance syndicale

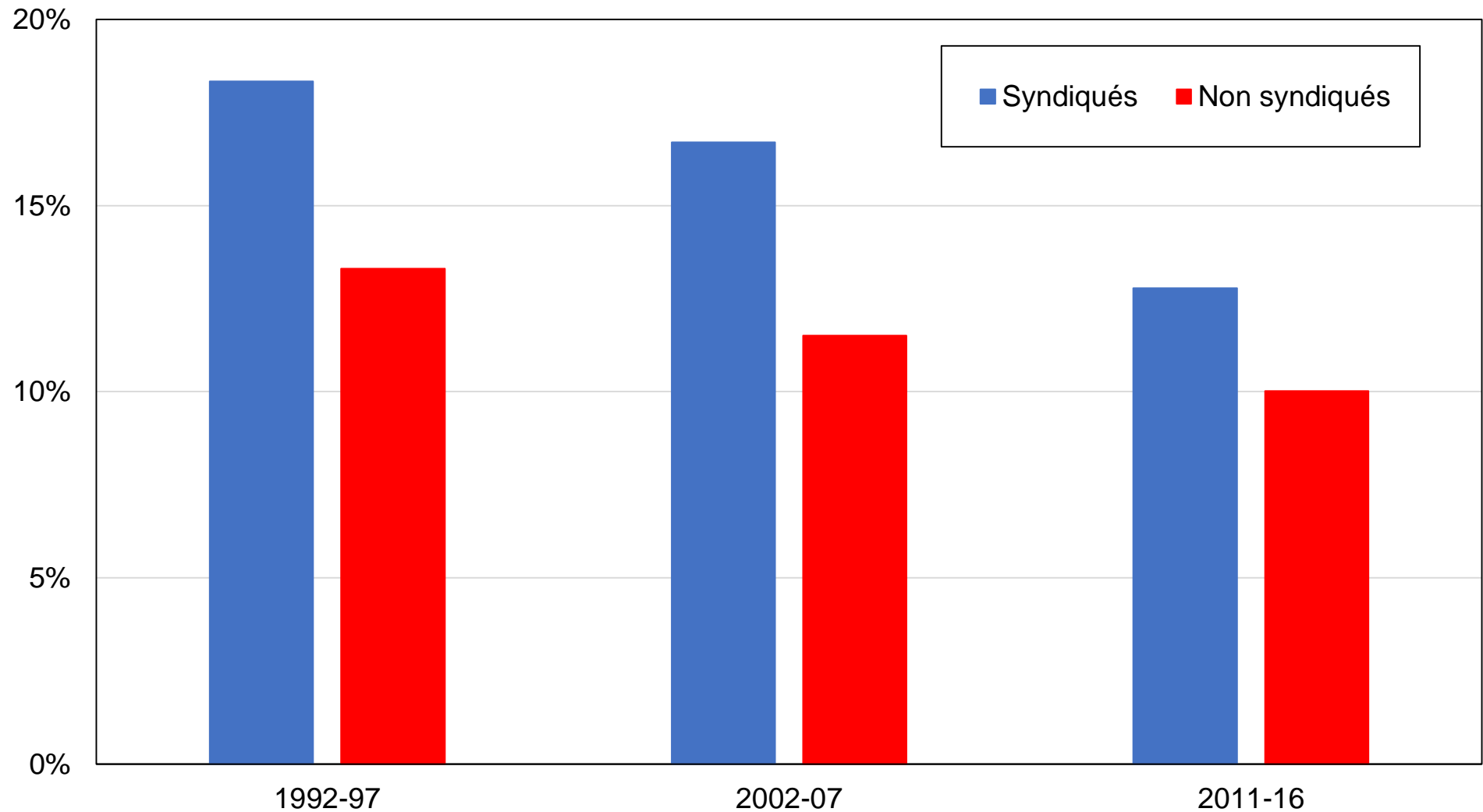

Source : calculs des auteurs à partir d'enquêtes irlandaises.

Note : le graphique montre la part des voix obtenue par le Parti travailliste par appartenance syndicale.

Graphique DD26 - Vote travailliste par classe sociale subjective

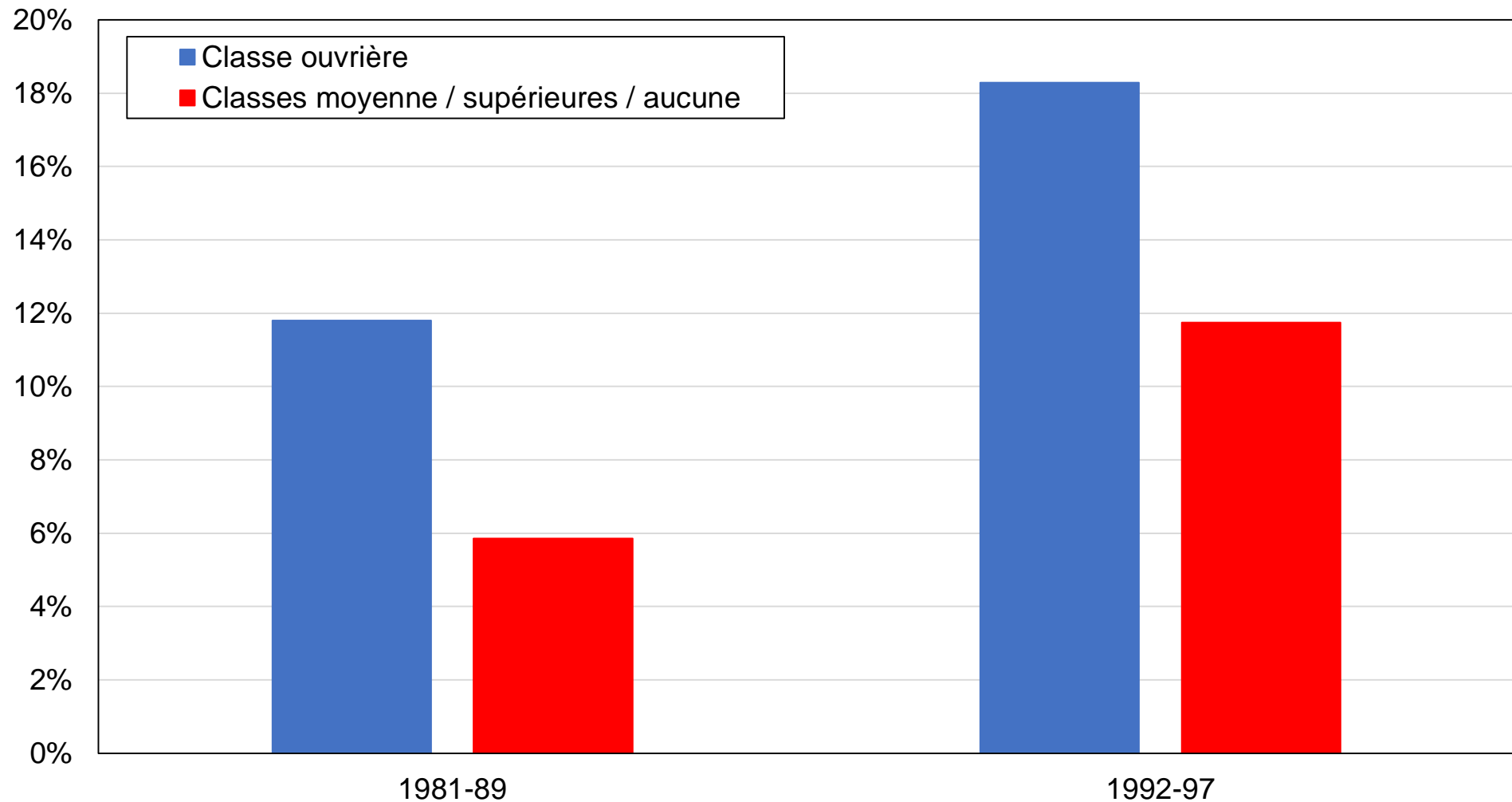

Source : calculs des auteurs à partir d'enquêtes irlandaises.

Note : le graphique montre la part des voix obtenue par le Parti travailliste par classe sociale auto-identifiée. Classe ouvrière inclut "classe inférieure".

Graphique DD27 - Vote travailliste par localisation rurale/urbaine

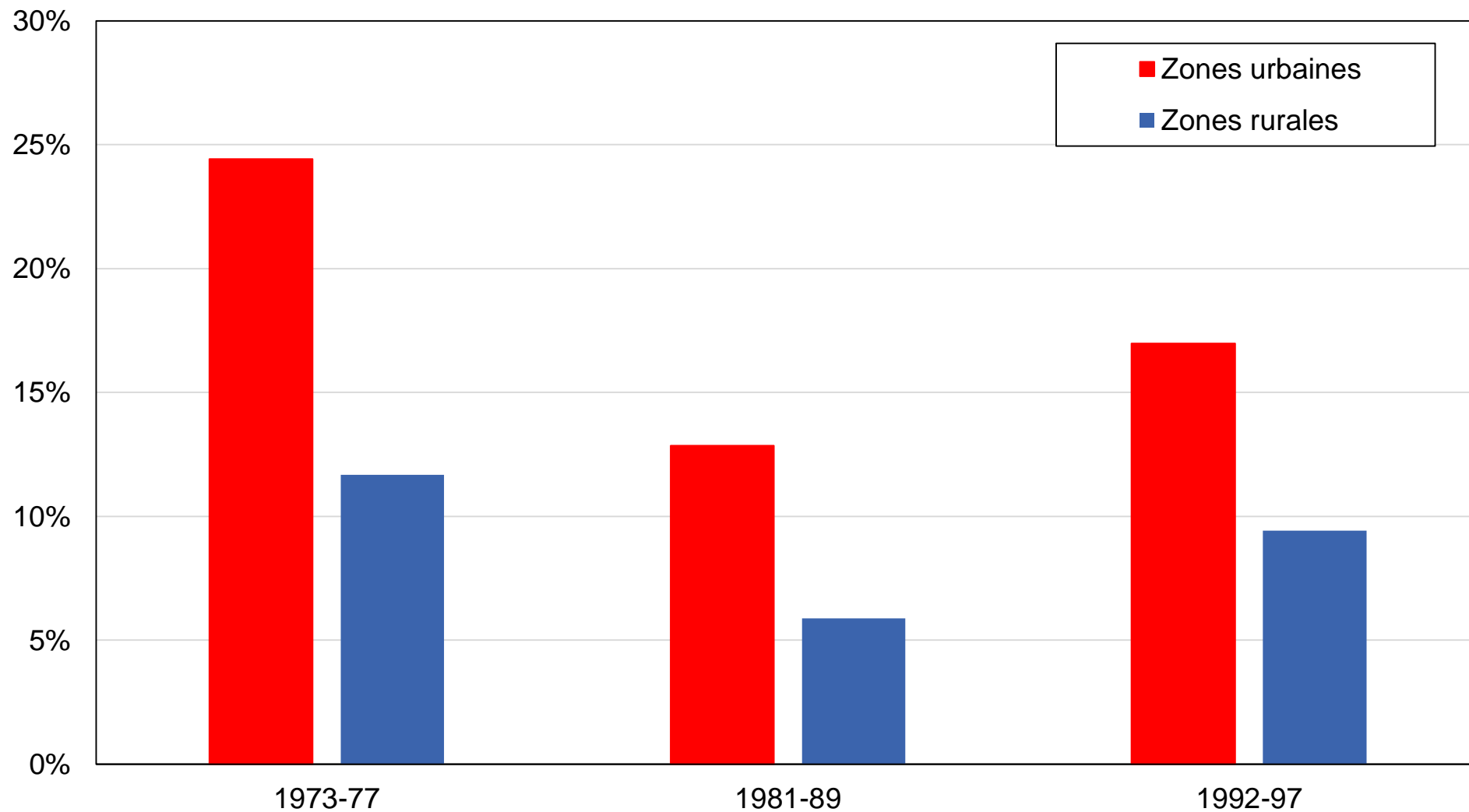

Source : calculs des auteurs à partir d'enquêtes irlandaises.

Note : le graphique montre la part des voix obtenue par le Parti travailliste par localisation rurale/urbaine.

Graphique DD28 - Vote Sinn Féin par niveau de diplôme

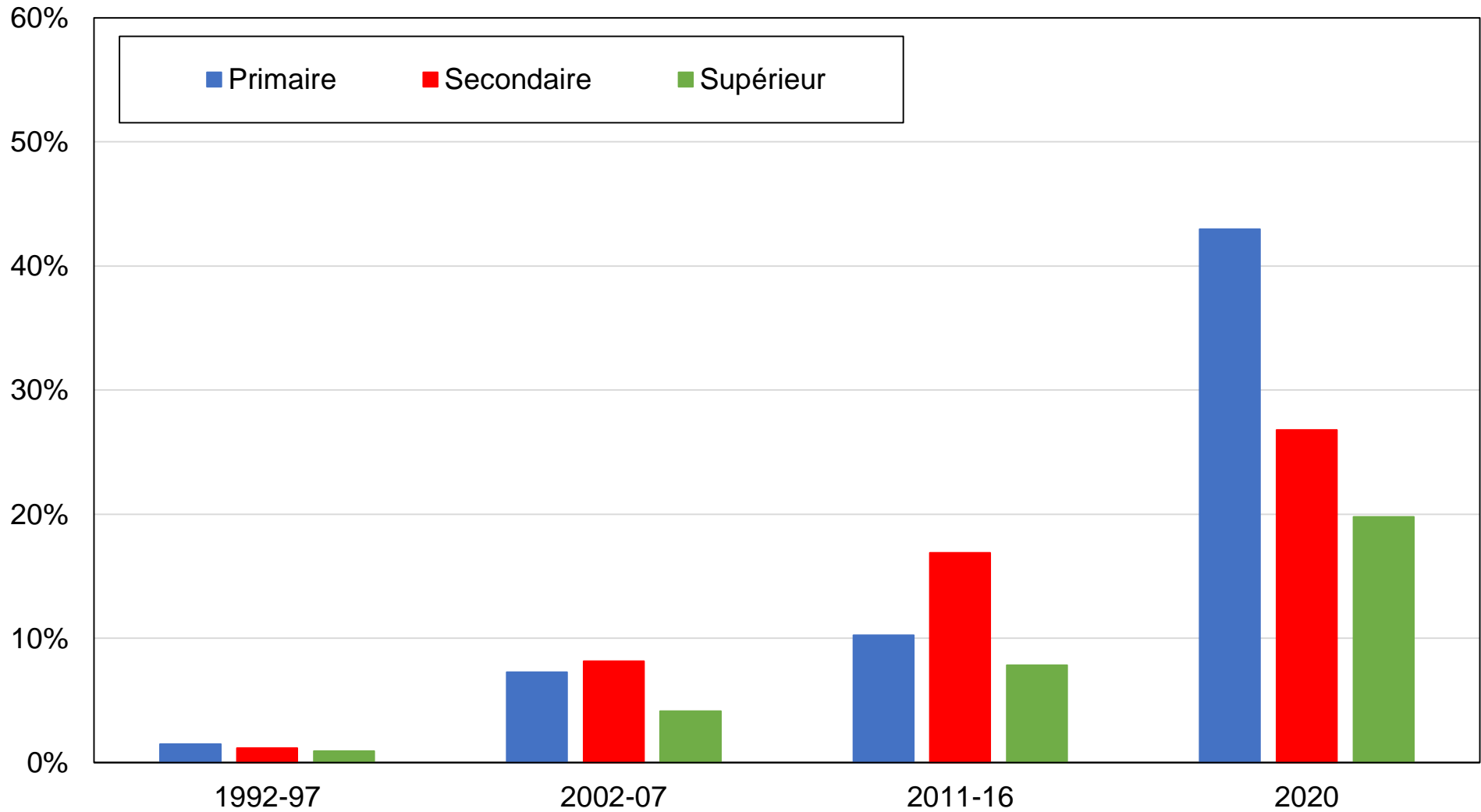

Source : calculs des auteurs à partir d'enquêtes irlandaises.

Note : le graphique montre la part des voix obtenue par Sinn Féin par niveau de diplôme.

Graphique DD29 - Vote Sinn Féin par groupe d'éducation

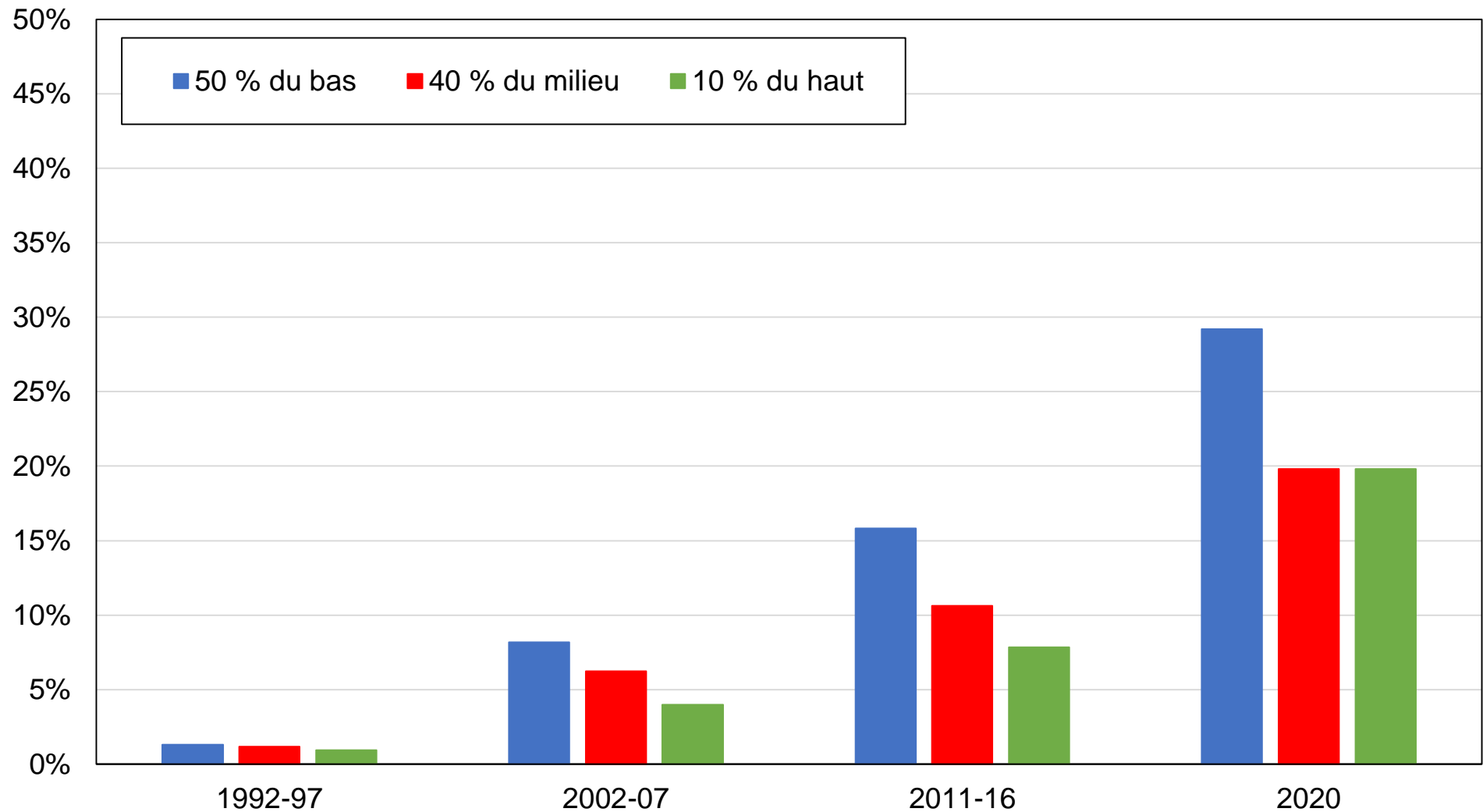

Source : calculs des auteurs à partir d'enquêtes irlandaises.

Note : le graphique montre la part des voix obtenue par Sinn Féin par groupe d'éducation.

Graphique DD30 - Vote Sinn Féin par groupe de revenu

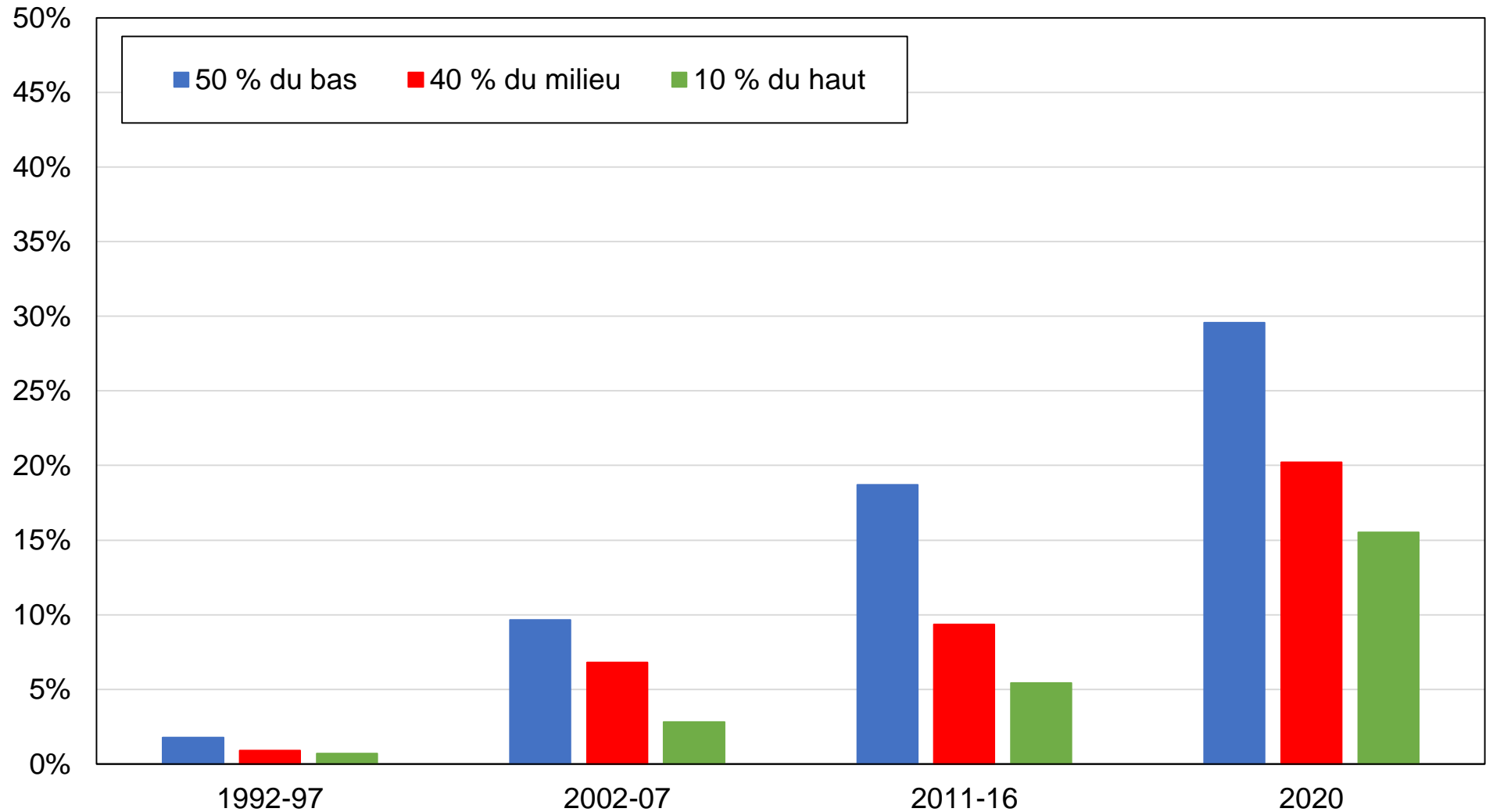

Source : calculs des auteurs à partir d'enquêtes irlandaises.

Note : le graphique montre la part des voix obtenue par Sinn Féin par groupe de revenu.

Graphique DD31 - Vote Sinn Féin par appartenance religieuse

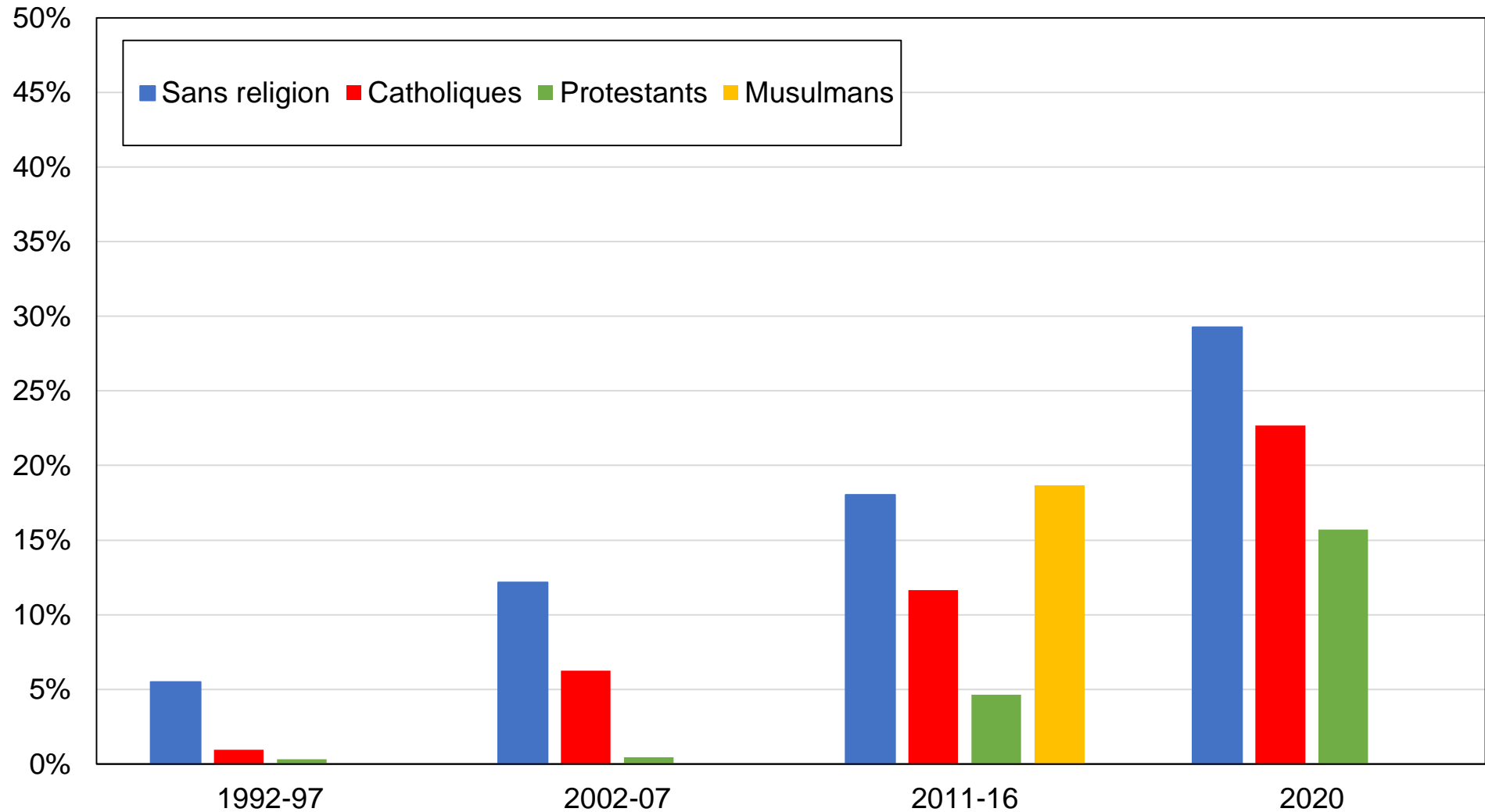

Source : calculs des auteurs à partir d'enquêtes irlandaises.

Note : le graphique montre la part des voix obtenue par Sinn Féin par appartenance religieuse.

Graphique DD32 - Vote Sinn Féin par genre

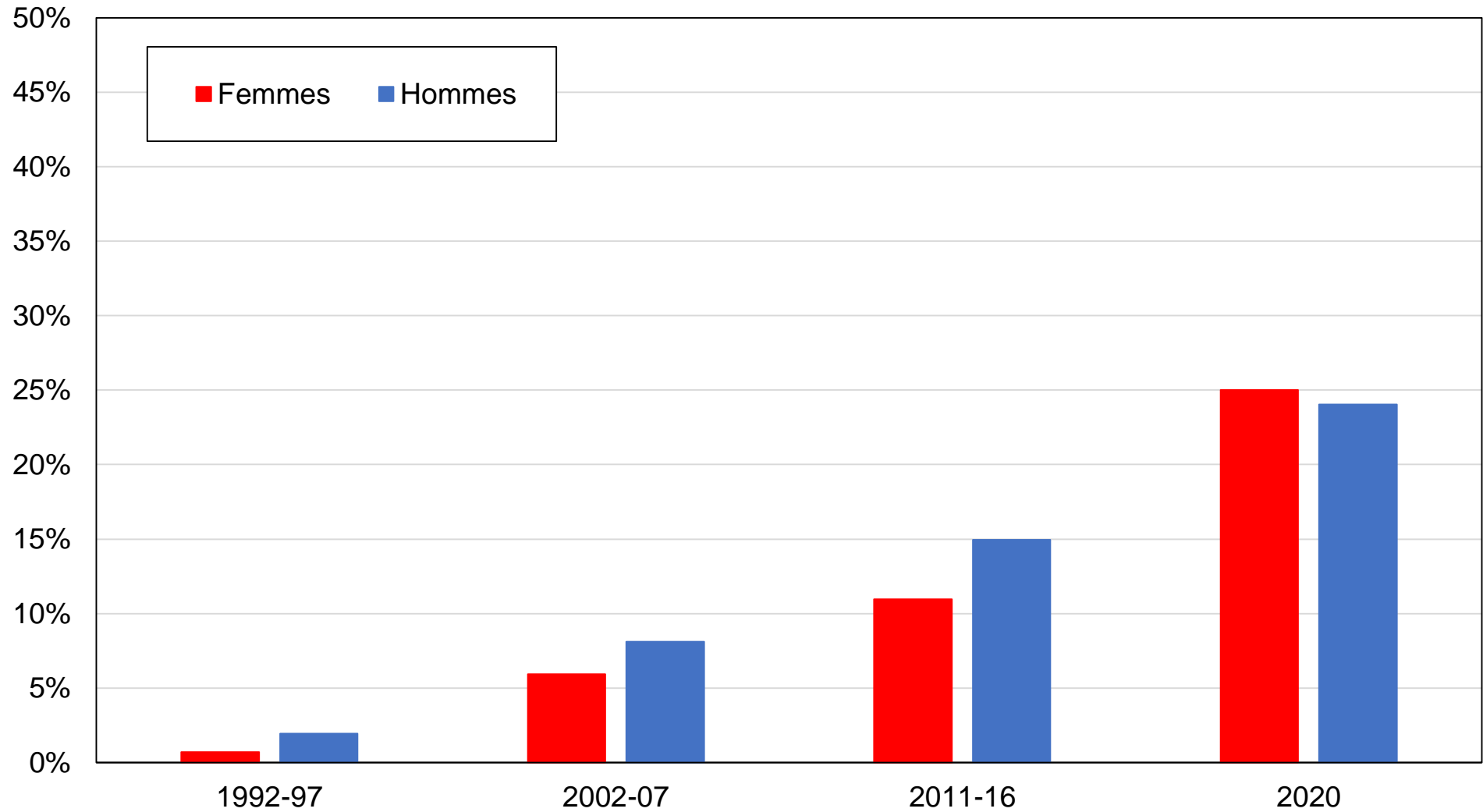

Source : calculs des auteurs à partir d'enquêtes irlandaises.

Note : le graphique montre la part des voix obtenue par Sinn Féin par genre.

Graphique DD33 - Vote Sinn Féin par tranche d'âge

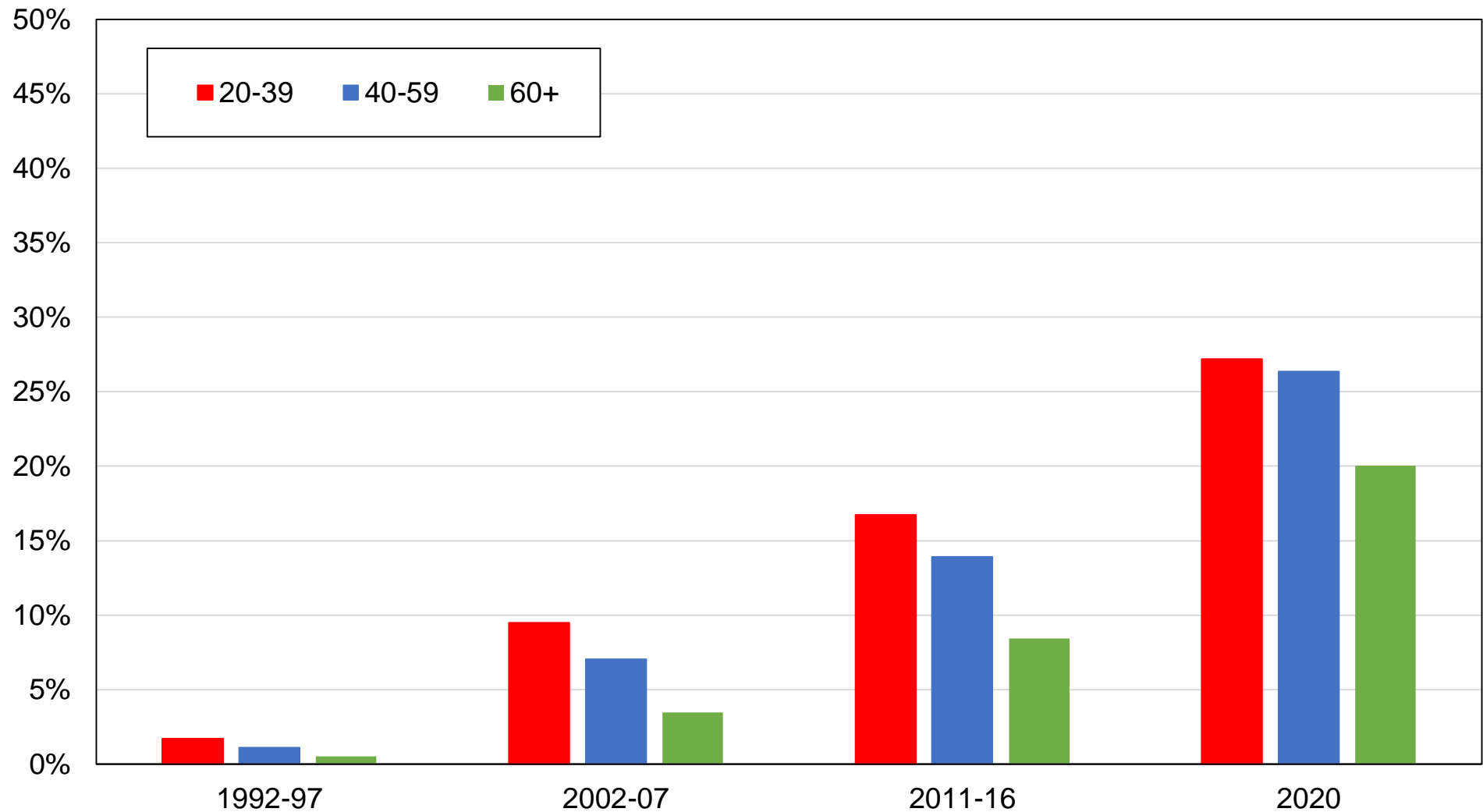

Source : calculs des auteurs à partir d'enquêtes irlandaises.

Note : le graphique montre la part des voix obtenue par Sinn Féin par tranche d'âge.

Graphique DD34 - Vote Sinn Féin par appartenance syndicale

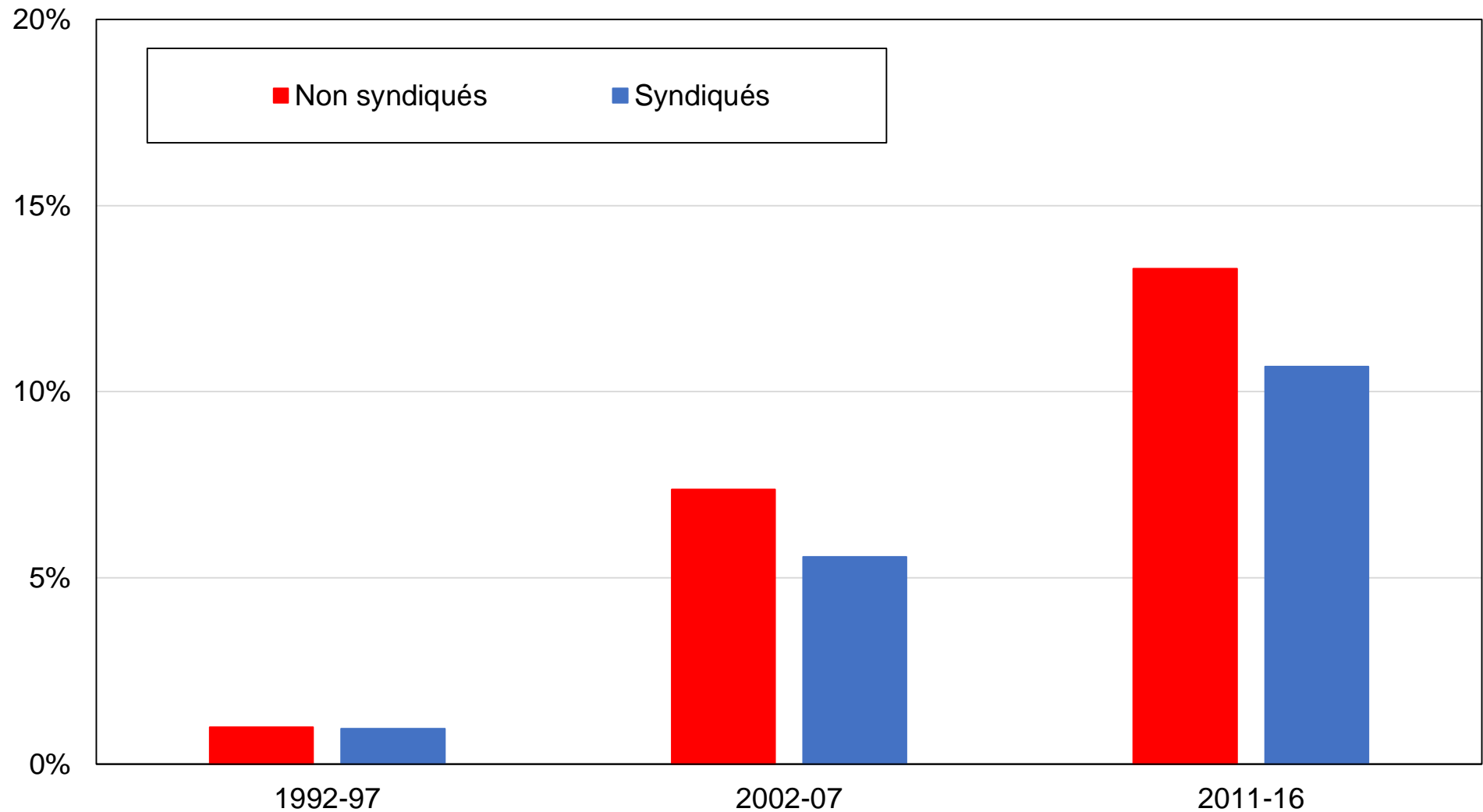

Source : calculs des auteurs à partir d'enquêtes irlandaises.

Note : le graphique montre la part des voix obtenue par Sinn Féin par appartenance syndicale.

Graphique DD35 - Répartition de la croissance en Irlande, 1980-2017

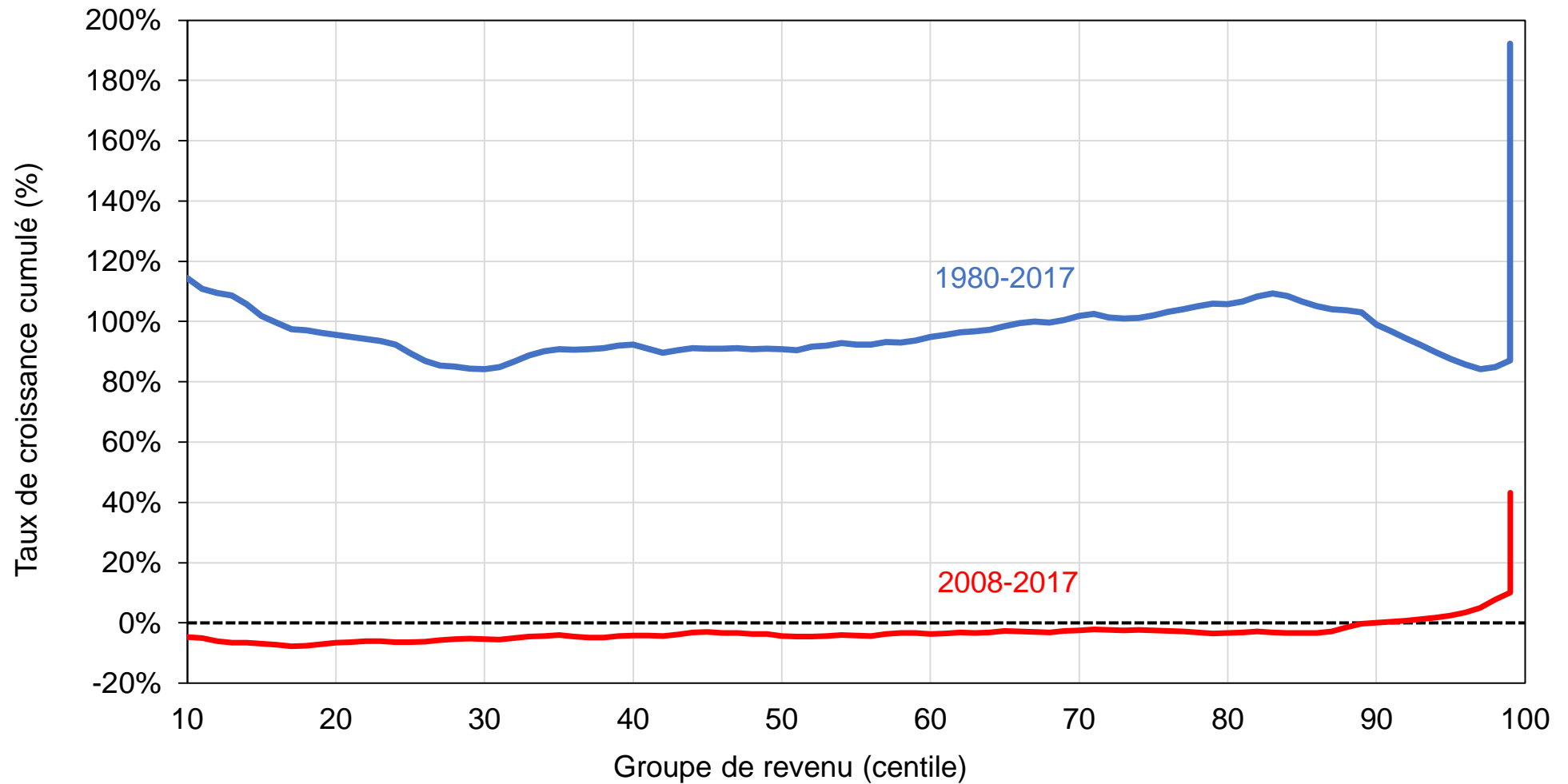

Source : calculs des auteurs à partir des données de la World Inequality Database (wid.world).

Note : revenus après impôts et transferts.

Graphique DD36 - Clivages liés au diplôme en Irlande

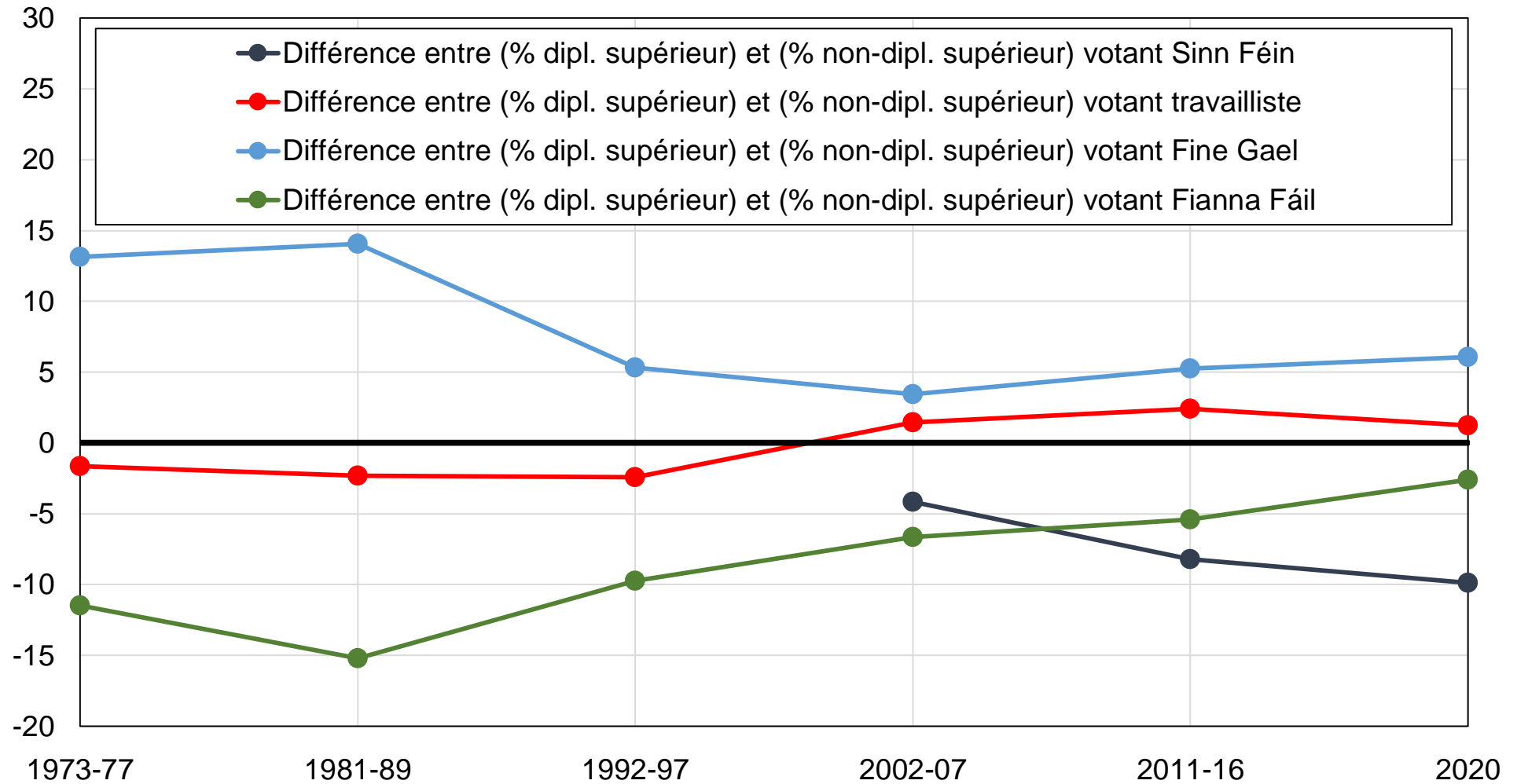

Source : calculs des auteurs à partir d'enquêtes irlandaises.

Note : le graphique montre le soutien relatif des diplômés du supérieur à Sinn Féin, le Parti travailliste, Fine Gael et Fianna Fáil.

Graphique DD37 - Clivages liés au revenu en Irlande

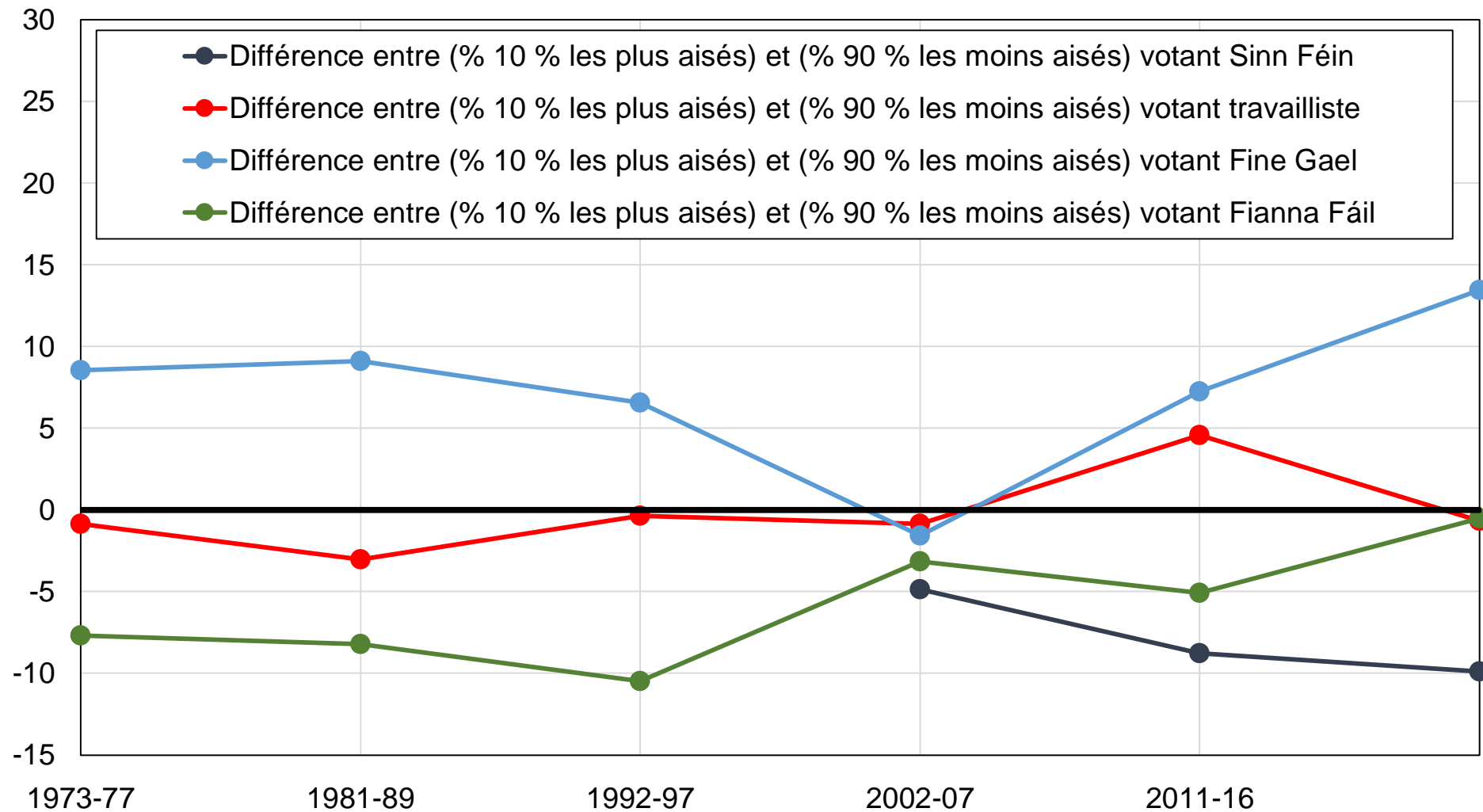

Source : calculs des auteurs à partir d'enquêtes irlandaises.

Note : le graphique montre le soutien relatif des électeurs les plus aisés à Sinn Féin, le Parti travailliste, Fine Gael et Fianna Fáil.

Tableau DA1 - Sources de données

Année	Enquête	Source	Échantillon
1973	Eurobarometers Mannheim Trend File, diverses années	Gesis	4199
1977	Eurobarometers Mannheim Trend File, diverses années	Gesis	7009
1981	Eurobarometers Mannheim Trend File, diverses années	Gesis	6007
1982	Eurobarometers Mannheim Trend File, diverses années	Gesis	5987
1987	Eurobarometers Mannheim Trend File, diverses années	Gesis	8032
1989	Eurobarometers Mannheim Trend File, diverses années	Gesis	7005
1992	Eurobarometers Mannheim Trend File, diverses années	Gesis	13156
1997	Eurobarometers Mannheim Trend File, diverses années	Gesis	19054
2002	European Social Survey, 2002-2006	ESS	6132
2007	European Social Survey, 2008-2010	ESS	4340
2011	European Social Survey, 2012-2014	ESS	5018
2016	European Social Survey, 2016-2018	ESS	4973
2020	UCD Online Election Poll	Harvard	1585

Source : auteurs. Gesis: Gesis – Leibniz Institute for the Social Sciences (<https://www.gesis.org/home>); ESS: European Social Survey (<https://www.europeansocialsurvey.org/>). Harvard Dataverse: <https://dataverse.harvard.edu>.

Note : le tableau présente les enquêtes utilisées, les sources de données et les tailles d'échantillon.

Tableau DA2 - Statistiques descriptives complètes par décennie

	1973-77	1981-89	1992-97	2002-07	2011-16	2020
Âge : 20-39	49%	52%	51%	48%	40%	29%
Âge : 40-59	33%	29%	28%	34%	37%	41%
Âge : 60+	18%	19%	21%	18%	23%	30%
Diplôme : Primaire	33%	23%	19%	11%	7%	9%
Diplôme : Secondaire	62%	71%	72%	64%	56%	39%
Diplôme : Supérieur	5%	6%	8%	25%	37%	52%
Situation d'emploi : Actifs	47%	45%	42%	48%	47%	60%
Situation d'emploi : Chômeurs	7%	8%	9%	9%	9%	3%
Situation d'emploi : Inactifs	46%	47%	49%	44%	44%	36%
Statut marital : Célibataires	56%	55%	54%	56%	59%	
Religion : Sans religion	1%	3%	4%	20%	28%	27%
Religion : Catholiques	94%	93%	92%	75%	66%	60%
Religion : Protestants	3%	3%	2%	4%	4%	7%
Religion : Musulmans	0%	0%	0%	1%	1%	0%
Religion : Autres	2%	1%	1%	0%	1%	5%
Fréq. églises : Jamais	2%	3%	3%	14%	19%	50%
Fréq. églises : Moins d'une fois par mois	6%	12%	17%	43%	48%	22%
Fréq. églises : Au moins une fois par mois	92%	86%	80%	43%	33%	28%
Genre : Hommes	50%	49%	49%	49%	49%	53%

Source : calculs des auteurs à partir d'enquêtes irlandaises.

Note : le tableau présente des statistiques descriptives pour un ensemble de variables.

Tableau DA3 - Structures des clivages politiques en Irlande, 2020

	Part des voix (%)				
	Sinn Féin	Parti travailliste	Parti vert	Fianna Fáil	Fine Gael
	25%	4%	7%	22%	21%
Diplôme					
Primaire	43%	4%	1%	23%	13%
Secondaire	27%	4%	7%	24%	19%
Supérieur	20%	5%	8%	21%	24%
Revenu					
50 % du bas	30%	4%	5%	21%	17%
40 % du milieu	20%	5%	8%	25%	22%
10 % du haut	16%	4%	8%	22%	33%
Religion					
Sans religion	29%	5%	16%	12%	15%
Catholiques	23%	4%	3%	28%	22%
Protestants	16%	8%	7%	13%	40%
Fréq. églises					
Jamais	32%	5%	10%	14%	18%
Moins d'une fois par mois	22%	4%	8%	23%	23%
Au moins une fois par mois	14%	4%	3%	33%	25%
Genre					
Femmes	25%	4%	6%	23%	19%
Hommes	24%	5%	8%	21%	23%
Âge					
20-39	27%	5%	14%	16%	18%
40-59	26%	4%	5%	21%	20%
60+	20%	5%	4%	30%	24%

Source : calculs des auteurs à partir d'enquêtes irlandaises.

Note : le tableau présente la part des voix obtenue par les principaux partis irlandais en fonction d'un ensemble de caractéristiques individuelles aux élections de 2020.

Tableau DA4 - The structure of the education and income cleavages en Irlande, 1973-2020

Part des voix (%)									
Variable	Année	Value	Fianna Fáil	Labour	Sinn Féin	Green	Other Left	Fine Gael	Other Right
Education	1973-77	Primary	55%	17%	0%	0%	0%	29%	0%
		Secondary	51%	11%	0%	0%	0%	38%	0%
		Tertiary	39%	13%	0%	0%	0%	48%	0%
	1981-89	Primary	54%	10%	0%	0%	2%	29%	2%
		Secondary	46%	9%	0%	0%	3%	34%	4%
		Tertiary	31%	6%	0%	1%	2%	43%	11%
	1992-97	Primary	41%	17%	2%	0%	3%	21%	3%
		Secondary	35%	15%	2%	1%	3%	24%	5%
		Tertiary	29%	12%	1%	2%	2%	26%	9%
	2002-07	Primary	50%	10%	8%	2%	0%	23%	2%
		Secondary	41%	10%	8%	3%	1%	24%	3%
		Tertiary	35%	11%	4%	7%	1%	27%	5%
	2011-16	Primary	33%	15%	10%	0%	4%	26%	0%
		Secondary	21%	12%	15%	1%	4%	29%	0%
		Tertiary	18%	13%	7%	4%	6%	32%	0%
2020	Primary	23%	4%	43%	1%	3%	13%	2%	
	Secondary	23%	4%	27%	7%	5%	19%	2%	
	Tertiary	21%	5%	20%	8%	7%	24%	2%	
1973-77	Bottom 50%	53%	14%	0%	0%	0%	33%	0%	
	Middle 40%	52%	14%	0%	0%	0%	33%	0%	
	Top 10%	44%	14%	0%	0%	0%	42%	0%	

Income	1981-89	Bottom 50%	51%	10%	0%	0%	3%	30%	3%
		Middle 40%	43%	9%	0%	1%	3%	35%	6%
		Top 10%	38%	7%	0%	1%	2%	40%	8%
	1992-97	Bottom 50%	40%	15%	2%	1%	3%	23%	4%
		Middle 40%	33%	15%	1%	1%	3%	23%	6%
		Top 10%	28%	15%	1%	2%	1%	27%	10%
	2002-07	Bottom 50%	44%	10%	9%	3%	0%	24%	2%
		Middle 40%	40%	11%	6%	4%	0%	26%	4%
		Top 10%	36%	8%	2%	7%	2%	22%	10%
	2011-16	Bottom 50%	23%	12%	17%	1%	3%	27%	0%
		Middle 40%	20%	12%	8%	2%	5%	33%	0%
		Top 10%	16%	16%	5%	4%	10%	33%	0%
	2020	Bottom 50%	21%	4%	30%	5%	6%	17%	2%
		Middle 40%	25%	5%	20%	8%	6%	22%	2%
		Top 10%	22%	4%	15%	8%	4%	33%	2%
Education group	1973-77	Bottom 50%	53%	15%	0%	0%	0%	32%	0%
		Middle 40%	51%	11%	0%	0%	0%	38%	0%
		Top 10%	45%	12%	0%	0%	0%	42%	0%
	1981-89	Bottom 50%	50%	9%	0%	0%	3%	31%	4%
		Middle 40%	46%	9%	0%	0%	3%	34%	4%
		Top 10%	38%	8%	0%	1%	2%	40%	7%
	1992-97	Bottom 50%	37%	16%	2%	1%	3%	23%	5%
		Middle 40%	35%	15%	2%	1%	3%	24%	5%
		Top 10%	30%	12%	1%	2%	2%	25%	9%

2002-07	Bottom 50%	44%	10%	8%	3%	1%	23%	3%
	Middle 40%	39%	10%	6%	5%	1%	25%	4%
	Top 10%	34%	11%	4%	7%	1%	26%	6%
2011-16	Bottom 50%	23%	12%	15%	1%	4%	29%	0%
	Middle 40%	18%	13%	9%	3%	5%	31%	0%
	Top 10%	18%	14%	7%	4%	5%	32%	0%
2020	Bottom 50%	23%	4%	29%	6%	5%	18%	2%
	Middle 40%	21%	5%	20%	8%	7%	24%	2%
	Top 10%	21%	5%	20%	8%	7%	24%	2%

Source : calculs des auteurs à partir d'enquêtes irlandaises.

Notes: the Tableau shows the average share of votes received by the main political parties by education and income categories across elections in each decade.