

Chapitre 6. "Clivages politiques historiques et mutations d'après-crise en Italie, en Espagne, au Portugal et en Irlande, 1958-2020"

Luis BAULUZ, Amory GETHIN, Clara MARTÍNEZ-TOLEDANO and Marc MORGAN

Annexe A - Italie

Graphiques et tableaux principaux

Graphique A1	Résultats d'élections en Italie, 1948-2018
Graphique A2	Vote social-démocrate / socialiste / communiste / vert / M5S parmi les diplômés du supérieur et les électeurs les plus aisés en Italie, après contrôles
Tableau A1	Structure des clivages politiques en Italie, 2013-2018

Annexe - Résultats d'élections et composition de l'électorat

Graphique AA1	Résultats d'élections en Italie par groupe, 1968-2018
Graphique AA2	Composition de l'électorat par fréquentation des églises

Annexe - Structure du vote social-démocrate / socialiste / communiste / vert / M5S

Graphique AB1	Vote social-démocrate / socialiste / communiste / vert / M5S par niveau de diplôme
Graphique AB2	Vote social-démocrate / socialiste / communiste / vert / M5S par groupe d'éducation
Graphique AB3	Vote social-démocrate / socialiste / communiste / vert / M5S par décile de revenu (barres)
Graphique AB4	Vote social-démocrate / socialiste / communiste / vert / M5S par décile de revenu (lignes)
Graphique AB5	Vote social-démocrate / socialiste / communiste / vert / M5S par groupe de revenu
Graphique AB6	Vote social-démocrate / socialiste / communiste / vert / M5S par appartenance religieuse
Graphique AB7	Vote social-démocrate / socialiste / communiste / vert / M5S par fréquentation des églises
Graphique AB8	Vote social-démocrate / socialiste / communiste / vert / M5S par profession
Graphique AB9	Vote social-démocrate / socialiste / communiste / vert / M5S par localisation rurale/urbaine
Graphique AB10	Vote social-démocrate / socialiste / communiste / vert / M5S par région
Graphique AB11	Vote social-démocrate / socialiste / communiste / vert / M5S par genre
Graphique AB12	Vote social-démocrate / socialiste / communiste / vert / M5S par appartenance syndicale
Graphique AB13	Vote social-démocrate / socialiste / communiste / vert / M5S par statut marital
Graphique AB14	Vote social-démocrate / socialiste / communiste / vert / M5S par classe sociale subjective
Graphique AB15	Vote social-démocrate / socialiste / communiste / vert / M5S par statut de propriété du logement
Graphique AB16	Vote social-démocrate / socialiste / communiste / vert / M5S par tranche d'âge
Graphique AB17	Vote social-démocrate / socialiste / communiste / vert / M5S parmi les électeurs les plus aisés et les plus diplômés

Graphique AB18	Vote social-démocrate / socialiste / communiste / vert / M5S parmi les électeurs les plus aisés et les plus diplômés, après contrôles
Graphique AB19	Vote social-démocrate / socialiste / communiste / vert / M5S parmi les diplômés du supérieur
Graphique AB20	Vote social-démocrate / socialiste / communiste / vert (hors M5S) parmi les diplômés du supérieur
Graphique AB21	Vote social-démocrate / socialiste / communiste / vert / M5S parmi les diplômés du supérieur
Graphique AB22	Vote social-démocrate / socialiste / communiste / vert / M5S parmi les diplômés du supérieur
Graphique AB23	Vote social-démocrate / socialiste / communiste / vert / M5S parmi les diplômés du supérieur
Graphique AB24	Vote social-démocrate / socialiste / communiste / vert / M5S parmi les électeurs les plus diplômés
Graphique AB25	Vote social-démocrate / socialiste / communiste / vert / M5S parmi les électeurs diplômés du primaire
Graphique AB26	Vote social-démocrate / socialiste / communiste / vert / M5S parmi les électeurs les plus aisés
Graphique AB27	Vote social-démocrate / socialiste / communiste / vert (hors M5S) parmi les électeurs les plus aisés
Graphique AB28	Vote social-démocrate / socialiste / communiste / vert / M5S parmi les électeurs les plus aisés
Graphique AB29	Vote social-démocrate / socialiste / communiste / vert / M5S parmi les électeurs les plus aisés
Graphique AB30	Vote social-démocrate / socialiste / communiste / vert / M5S parmi les électeurs les plus aisés
Graphique AB31	Vote social-démocrate / socialiste / communiste / vert / M5S parmi les électeurs catholiques et non-religieux
Graphique AB32	Vote social-démocrate / socialiste / communiste / vert / M5S parmi les électeurs non-religieux
Graphique AB33	Vote social-démocrate / socialiste / communiste / vert / M5S dans les zones rurales
Graphique AB34	Vote social-démocrate / socialiste / communiste / vert / M5S parmi les femmes
Graphique AB35	Vote social-démocrate / socialiste / communiste / vert / M5S parmi les électeurs syndiqués
Graphique AB36	Vote social-démocrate / socialiste / communiste / vert / M5S parmi les électeurs les plus jeunes
Graphique AB37	Vote social-démocrate / socialiste / communiste / vert / M5S parmi les électeurs de la "classe ouvrière" en Italie

Annexe - Structure du vote pour des partis spécifiques

Graphique AC1	Vote pour le Mouvement 5 étoiles par niveau de diplôme
Graphique AC2	Vote pour le Mouvement 5 étoiles par groupe d'éducation
Graphique AC3	Vote pour le Mouvement 5 étoiles par groupe de revenu
Graphique AC4	Vote pour le Mouvement 5 étoiles par appartenance religieuse
Graphique AC5	Vote pour le Mouvement 5 étoiles par genre
Graphique AC6	Vote pour le Mouvement 5 étoiles par appartenance syndicale
Graphique AC7	Vote pour le Mouvement 5 étoiles par statut de propriété du logement
Graphique AC8	Vote pour le Mouvement 5 étoiles par tranche d'âge
Graphique AC9	Vote pour le Mouvement 5 étoiles par région
Graphique AC10	Vote pour la Ligue du Nord par niveau de diplôme
Graphique AC11	Vote pour la Ligue du Nord par groupe d'éducation
Graphique AC12	Vote pour la Ligue du Nord par groupe de revenu

Graphique AC13	Vote pour la Ligue du Nord par appartenance religieuse
Graphique AC14	Vote pour la Ligue du Nord par fréquentation des églises
Graphique AC15	Vote pour la Ligue du Nord par genre
Graphique AC16	Vote pour la Ligue du Nord par appartenance syndicale
Graphique AC17	Vote pour la Ligue du Nord par région
Graphique AC18	Vote pour la Ligue du Nord par tranche d'âge
Graphique AC19	Clivages liés au diplôme
Graphique AC20	Clivages liés au revenu
Graphique AC21	Vote de gauche par niveau de diplôme
Graphique AC22	Vote de gauche par groupe de revenu
Graphique AC23	Vote de droite par niveau de diplôme
Graphique AC24	Vote de droite par groupe de revenu
Graphique AC25	Structure du vote par groupe d'éducation, 2018
Graphique AC26	Structure du vote par groupe de revenu, 2018
Graphique AC27	Structure du vote par tranche d'âge, 2018
Graphique AC28	Structure du vote par région, 2018

Tableaux supplémentaires

Tableau AD1	Sources de données
Tableau AD2	Statistiques descriptives complètes par décennie

Graphique A1 - Résultats d'élections en Italie, 1948-2018

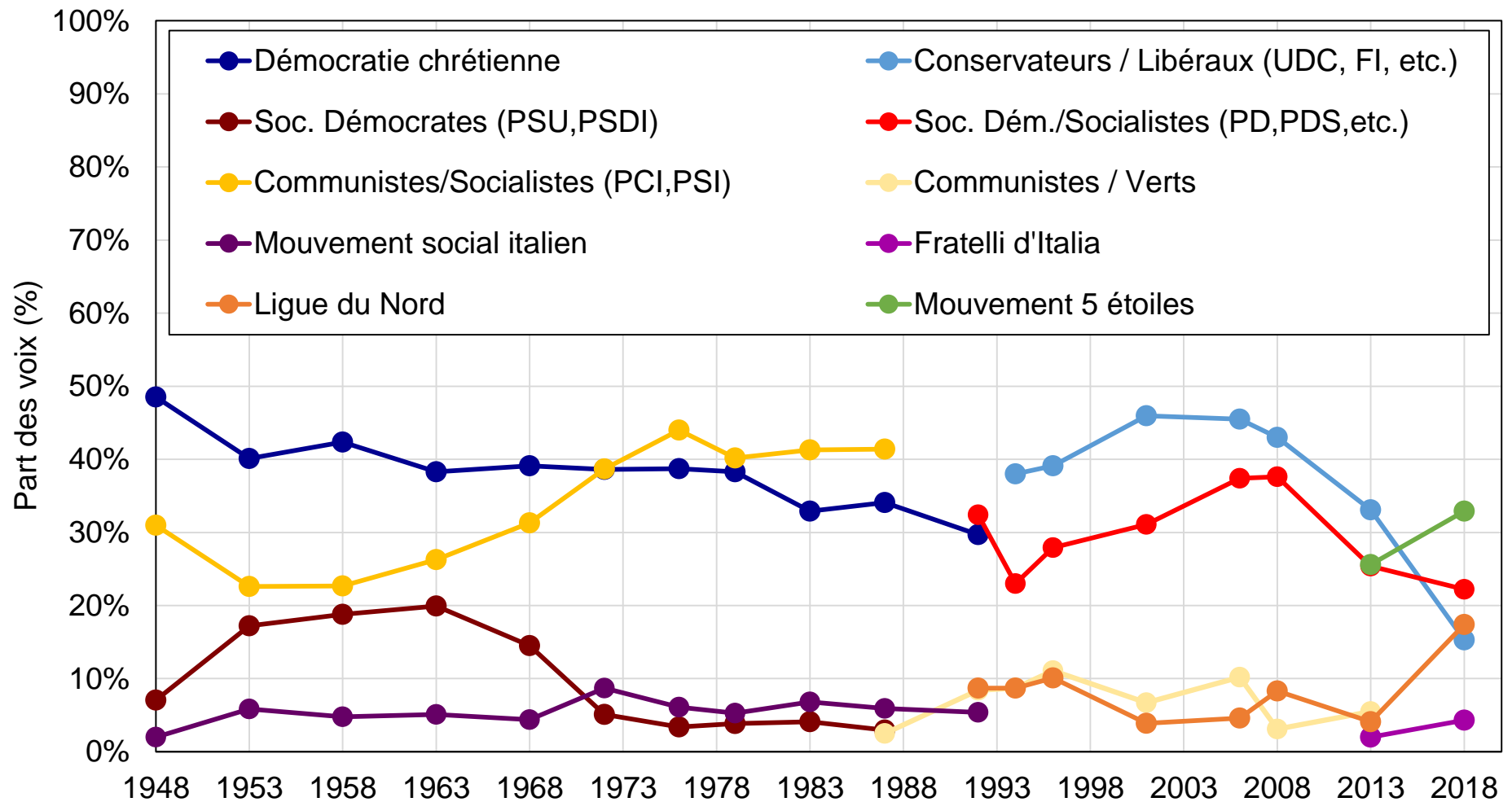

Source : calculs des auteurs à partir des résultats d'élections officiels.

Note : le graphique montre la part des voix obtenue par les principaux partis et groupes de partis italiens aux élections générales entre 1948 et 2018.

Graphique A2 - Vote social-démocrate / socialiste / communiste / vert / M5S parmi les diplômés du supérieur et les électeurs les plus aisés en Italie, après contrôles

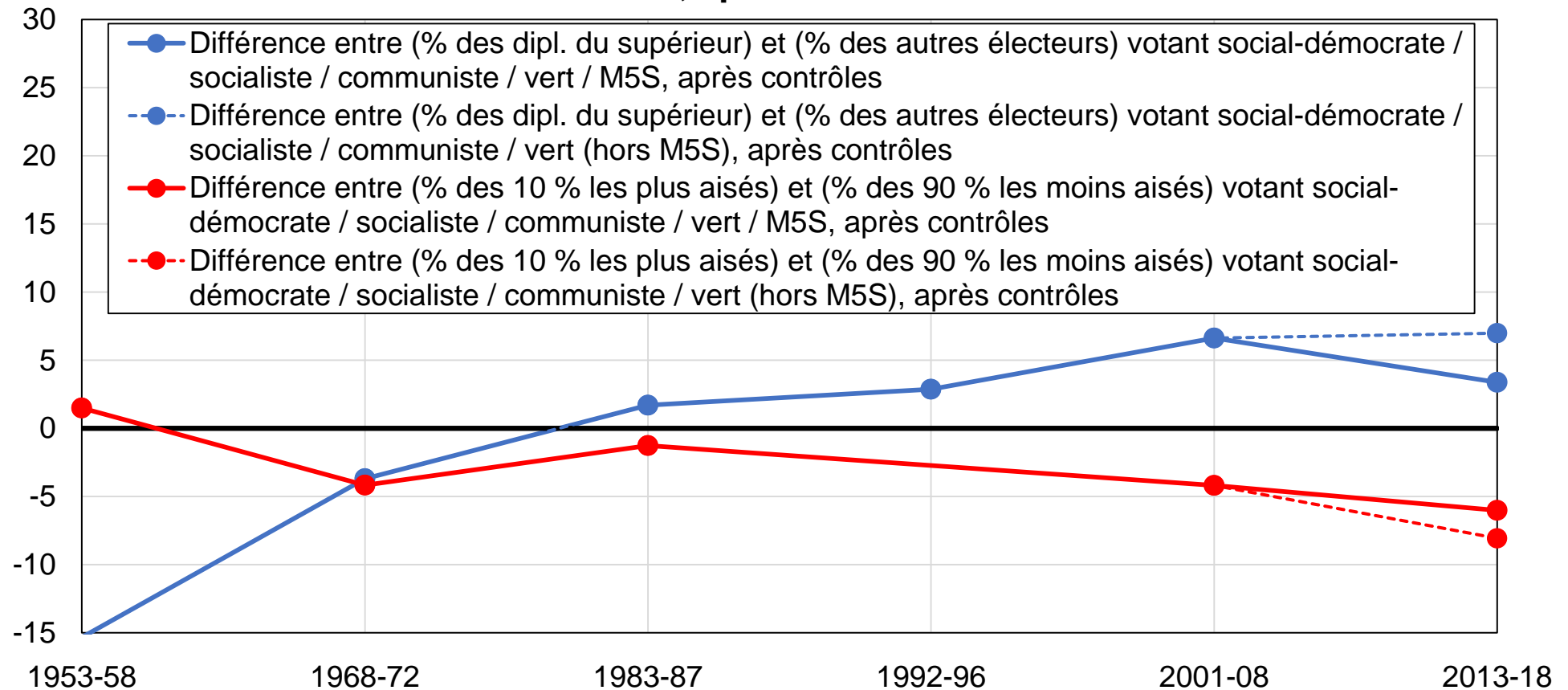

Source : calculs des auteurs à partir d'enquêtes italiennes.

Note : le graphique montre la différence entre la part des diplômés du supérieur et électeurs les plus aisés et la part des autres électeurs votant pour les partis sociaux-démocrates / socialistes / communistes / verts / M5S, après contrôles pour âge, genre, religion, religiosité, situation d'emploi, statut marital, syndicalisation, classe sociale subjective, localisation rurale-urbaine et région.

Tableau A1 - Structure des clivages politiques en Italie, 2018

	Part des voix (%)				
	Socialistes / sociaux-dém.	Ligue du Nord	Conservateurs / libéraux	Fratelli d'Italia	Mouvement 5 étoiles
Diplôme					
Primaire	16%	29%	19%	1%	33%
Secondaire	24%	22%	7%	5%	38%
Tertiaire	34%	14%	10%	7%	30%
Revenu					
50 % du bas	33%	18%	9%	5%	31%
40 % du milieu	24%	20%	8%	6%	38%
10 % du haut	12%	28%	12%	4%	42%
Âge					
20-39	24%	21%	9%	5%	38%
40-59	32%	14%	5%	4%	37%
0	26%	19%	8%	5%	37%
Religion					
Sans religion	33%	16%	7%	3%	36%
Catholiques	23%	25%	8%	8%	34%
Autres	20%	17%	7%	10%	45%
Région					
Nord	30%	29%	9%	4%	24%
Centre	28%	18%	9%	7%	33%
Sud	23%	8%	8%	6%	51%
Îles	22%	8%	11%	6%	51%

Source : calculs des auteurs à partir d'enquêtes italiennes.

Note : le tableaux présente la part des voix moyenne obtenue par les principaux partis politiques italiens aux élections générales de 2018 en fonction d'un ensemble de caractéristiques individuelles.

Graphique AA1 - Résultats d'élections en Italie par groupe, 1968-2018

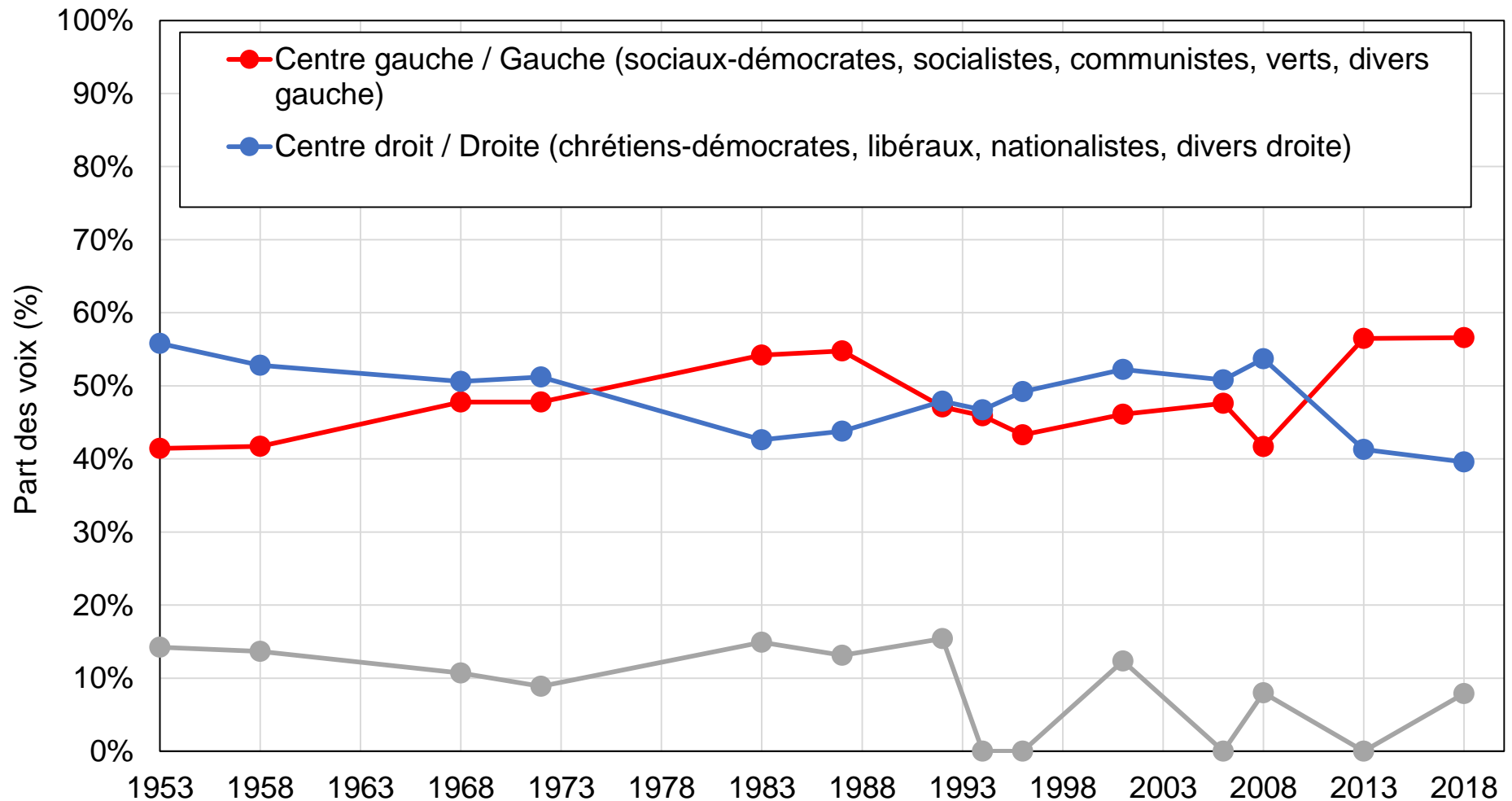

Source : calculs des auteurs à partir des résultats d'élections officiels.

Note : le graphique montre la part des voix obtenue par les principaux groupes de partis italiens aux élections générales entre 1953 et 2018.

Graphique AA2 - Composition de l'électorat par fréquentation des églises

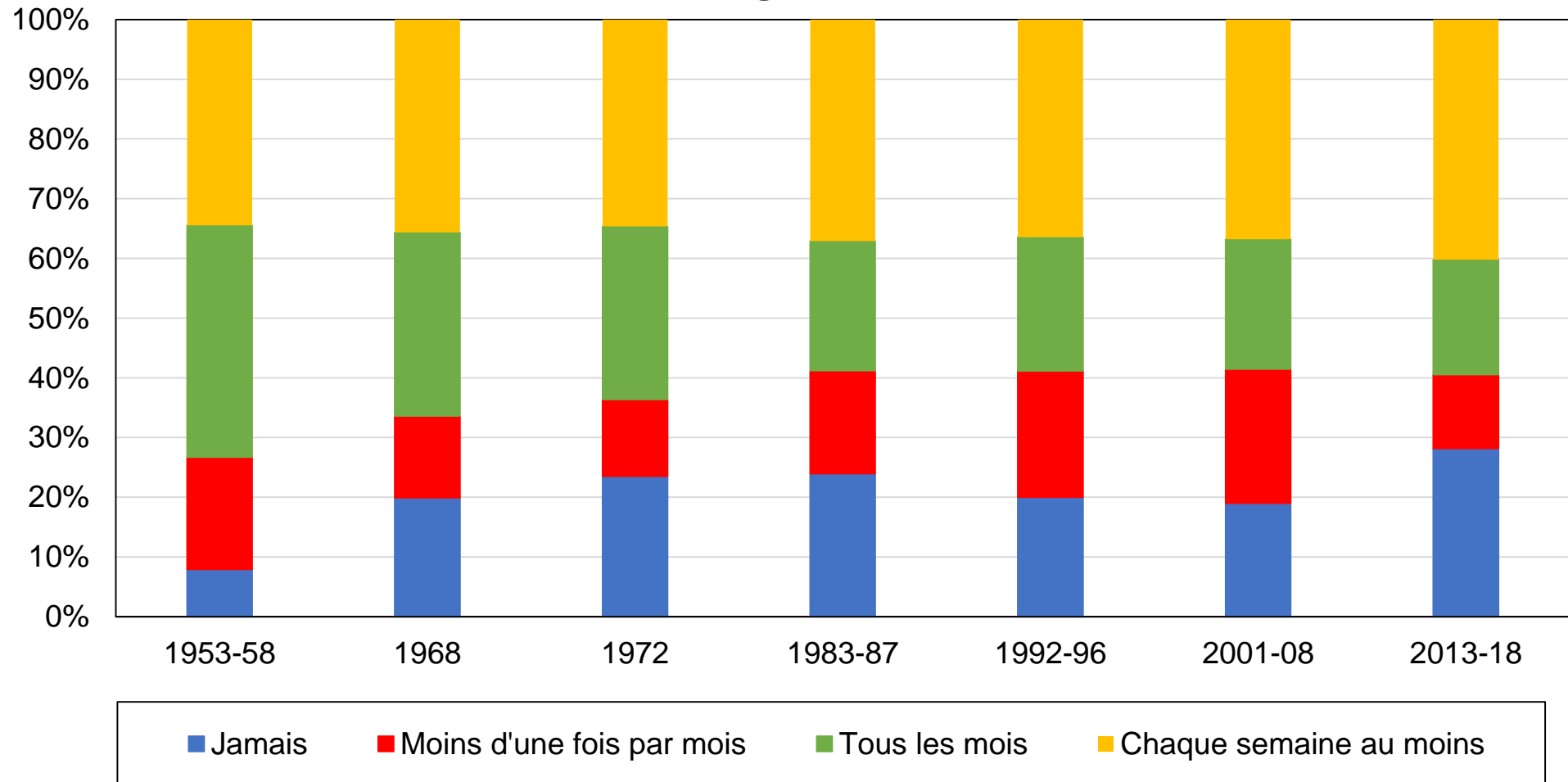

Source : calculs des auteurs à partir d'enquêtes italiennes.

Note : le graphique montre la composition de l'électorat par fréquentation des églises.

Graphique AB1 - Vote social-démocrate / socialiste / communiste / vert / M5S par niveau de diplôme

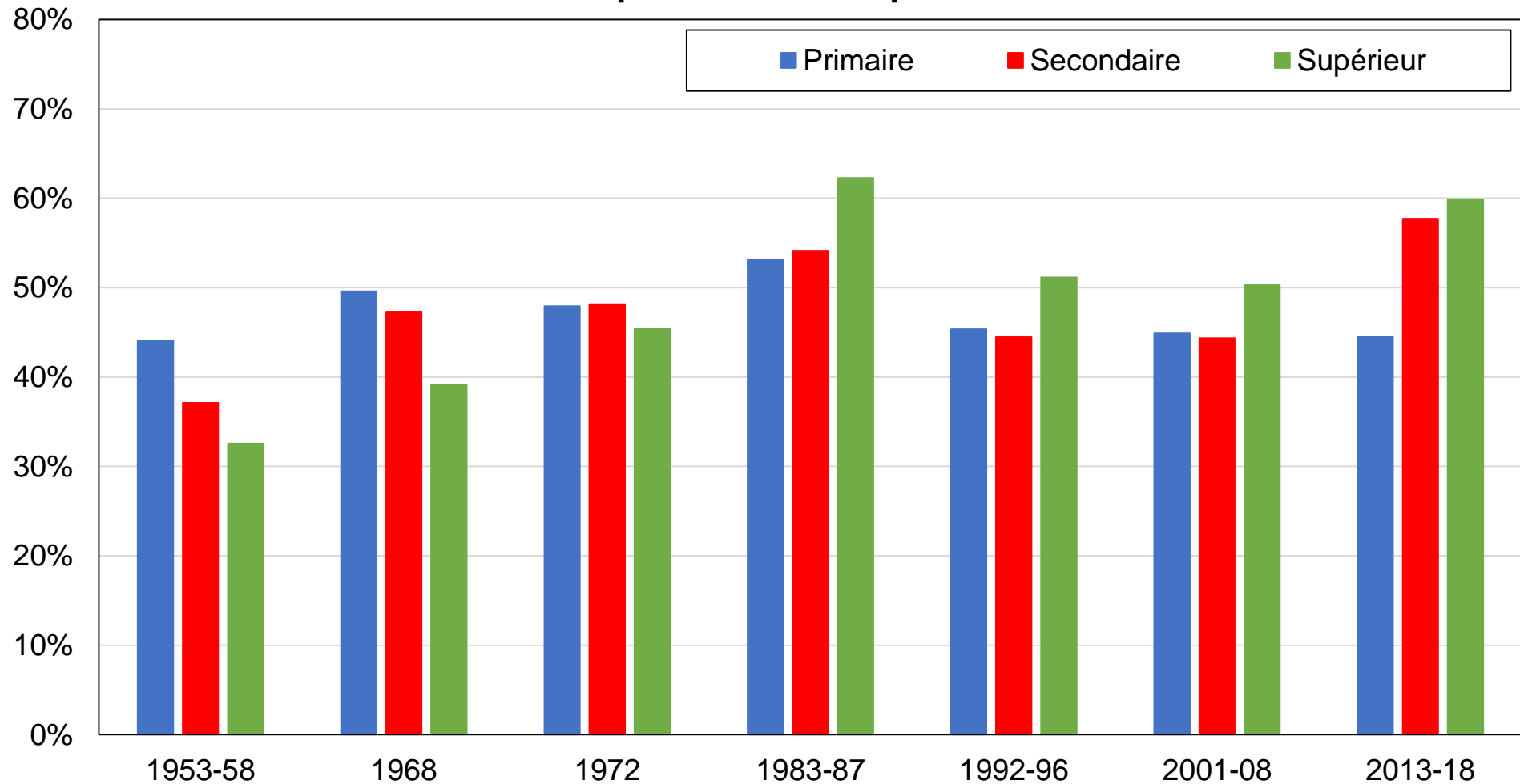

Source : calculs des auteurs à partir d'enquêtes italiennes.

Note : le graphique montre la part des voix obtenue par les partis de gauche / le M5S par niveau de diplôme.

Graphique AB2 - Vote social-démocrate / socialiste / communiste / vert / M5S par groupe d'éducation

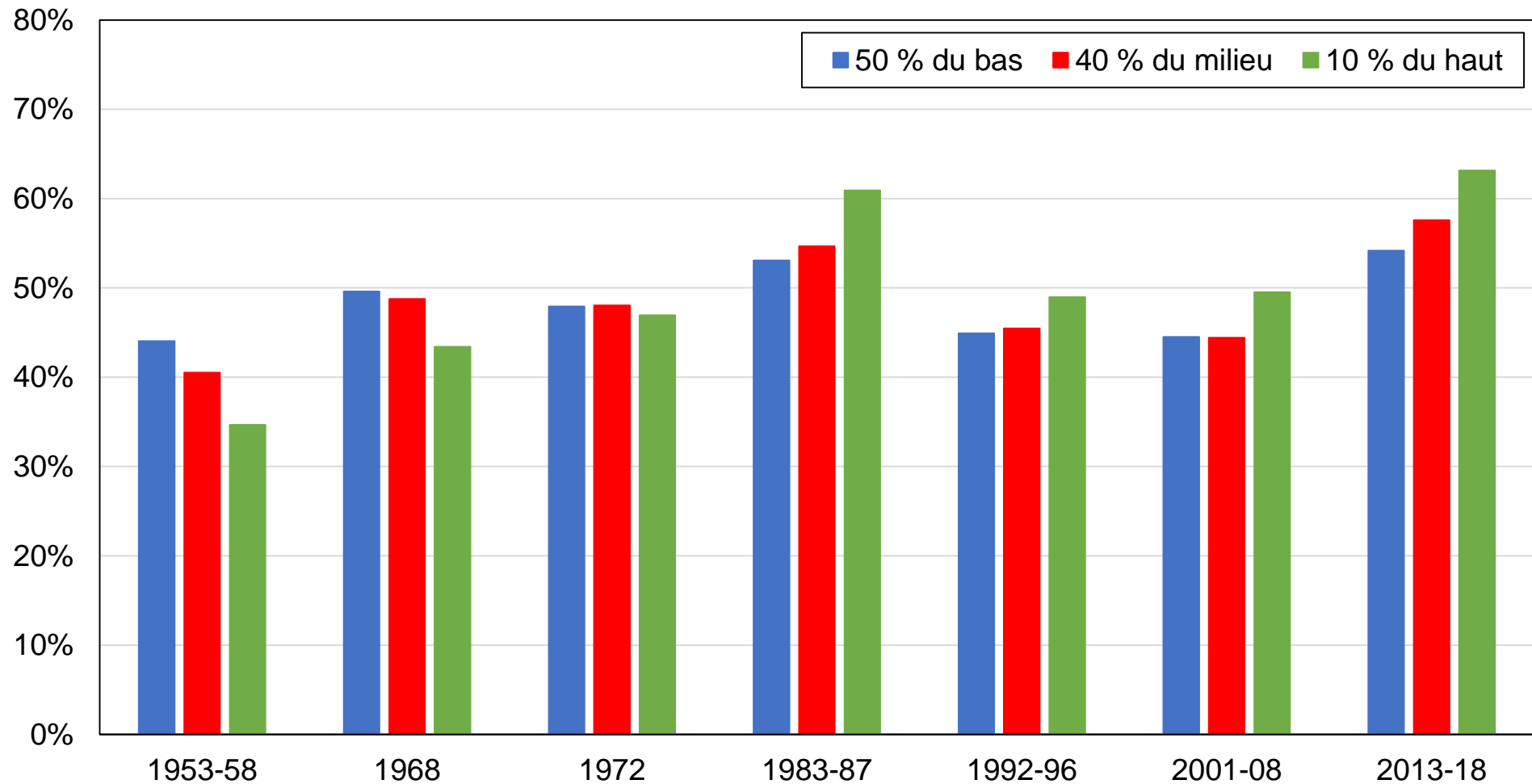

Source : calculs des auteurs à partir d'enquêtes italiennes.

Note : le graphique montre la part des voix obtenue par les partis de gauche / le M5S par groupe d'éducation.

Graphique AB3 - Vote social-démocrate / socialiste / communiste / vert / M5S par décile de revenu (barres)

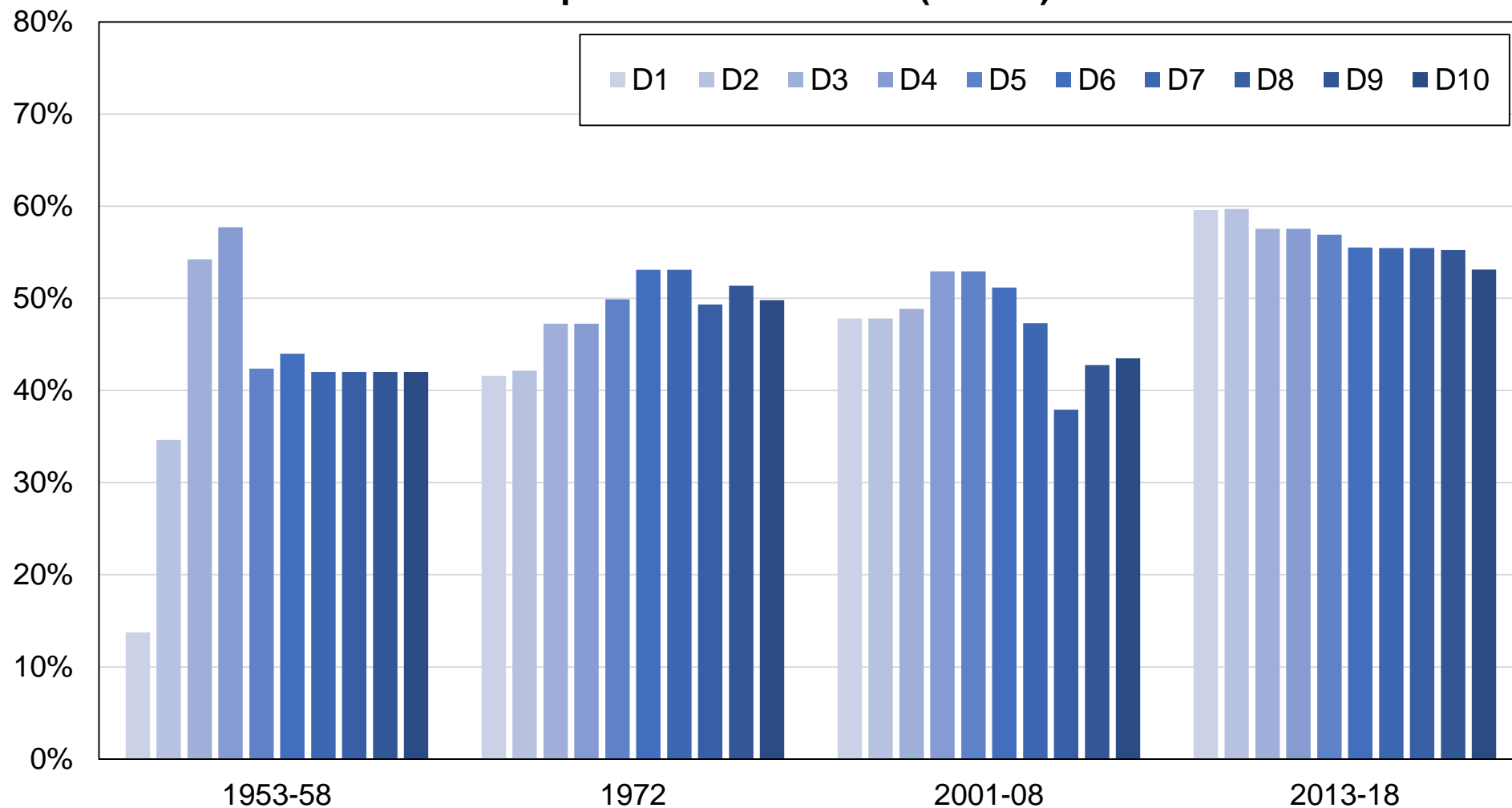

Source : calculs des auteurs à partir d'enquêtes italiennes.

Note : le graphique montre la part des voix obtenue par les partis de gauche / le M5S par décile de revenu.

Graphique AB4 - Vote social-démocrate / socialiste / communiste / vert / M5S par décile de revenu (lignes)

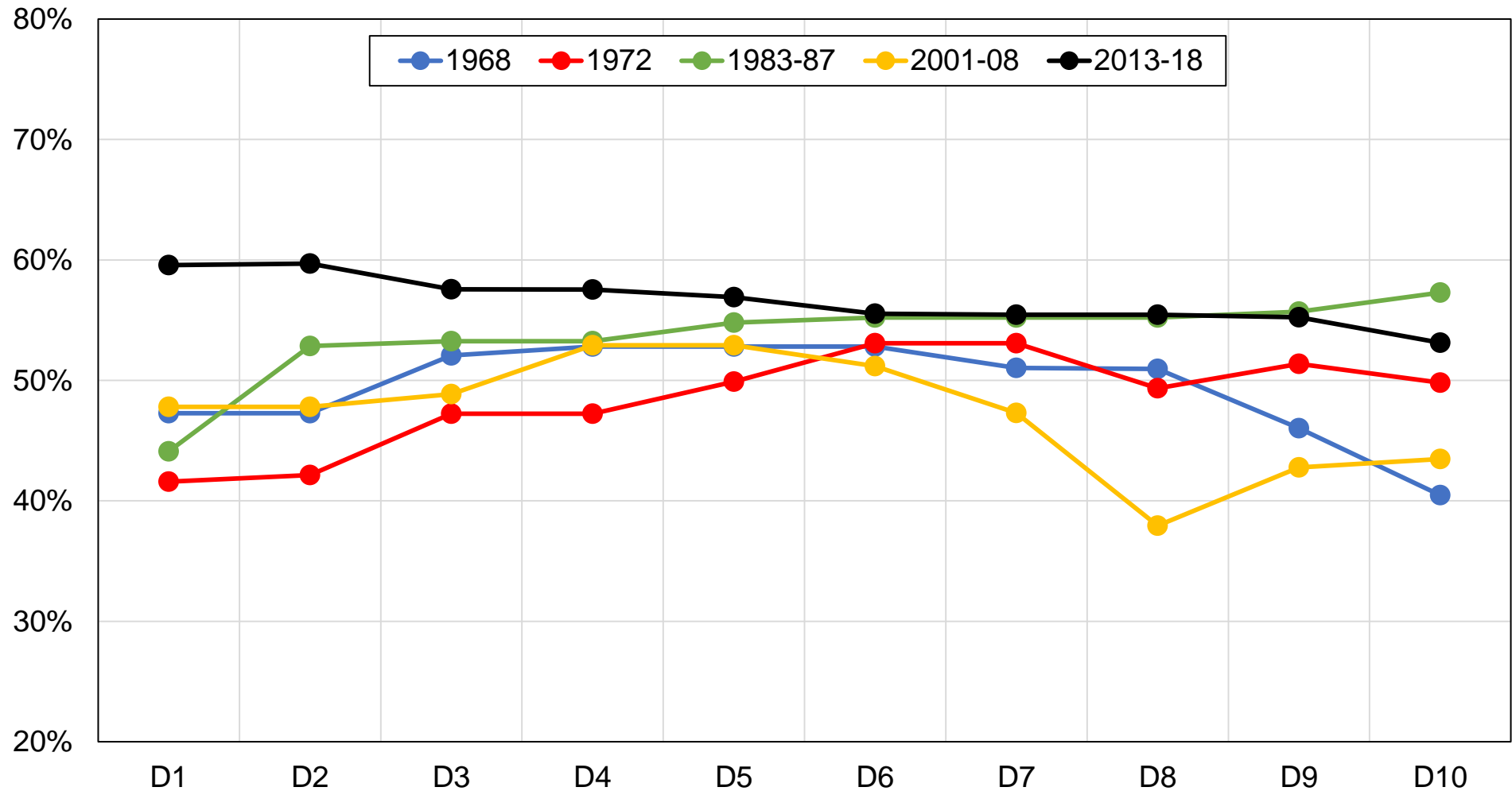

Source : calculs des auteurs à partir d'enquêtes italiennes.

Note : le graphique montre la part des voix obtenue par les partis de gauche / le M5S par décile de revenu.

Graphique AB5 - Vote social-démocrate / socialiste / communiste / vert / M5S par groupe de revenu

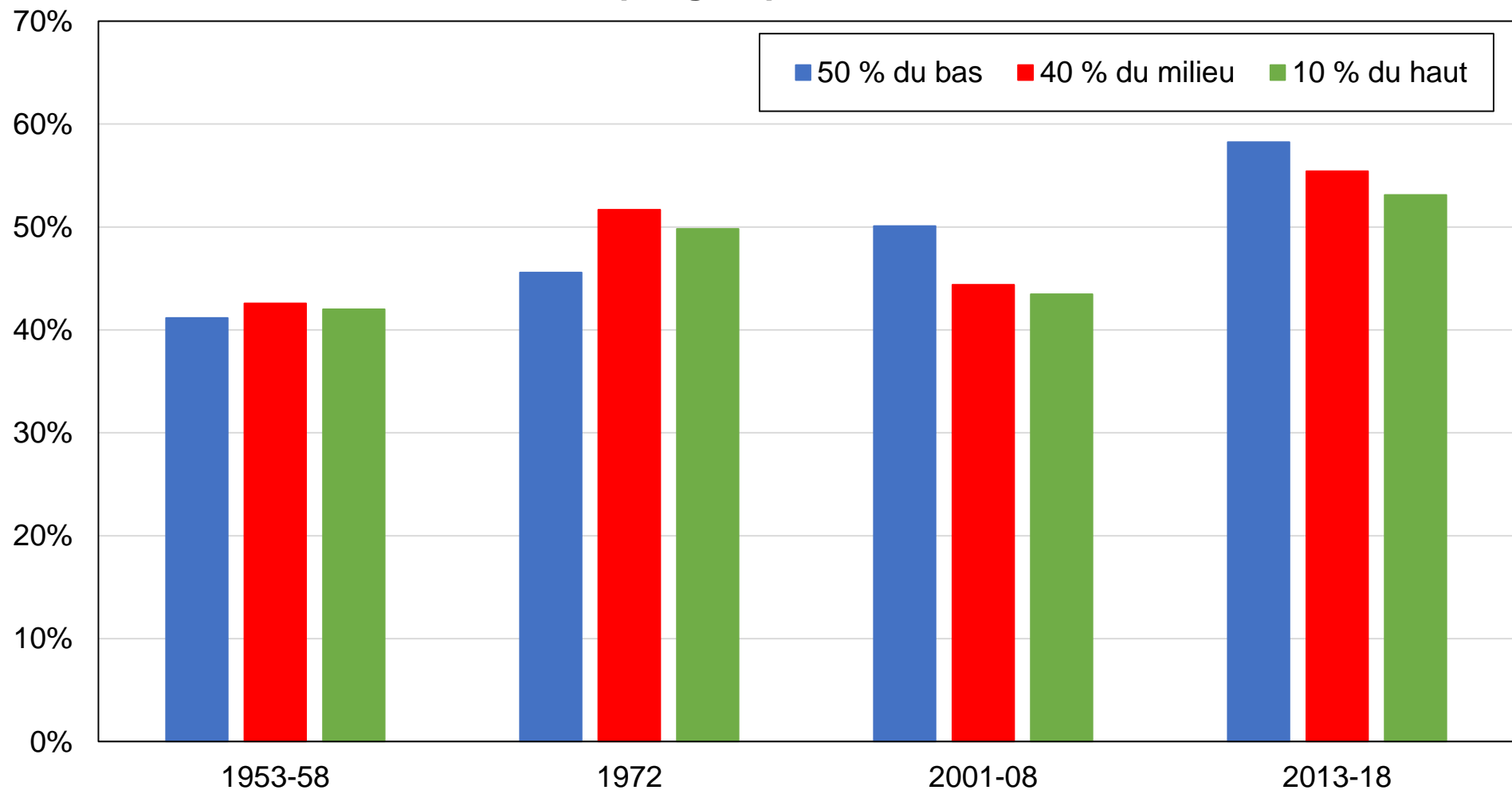

Source : calculs des auteurs à partir d'enquêtes italiennes.

Note : le graphique montre la part des voix obtenue par les partis de gauche / le M5S par groupe de revenu.

Graphique AB6 - Vote social-démocrate / socialiste / communiste / vert / M5S par appartenance religieuse

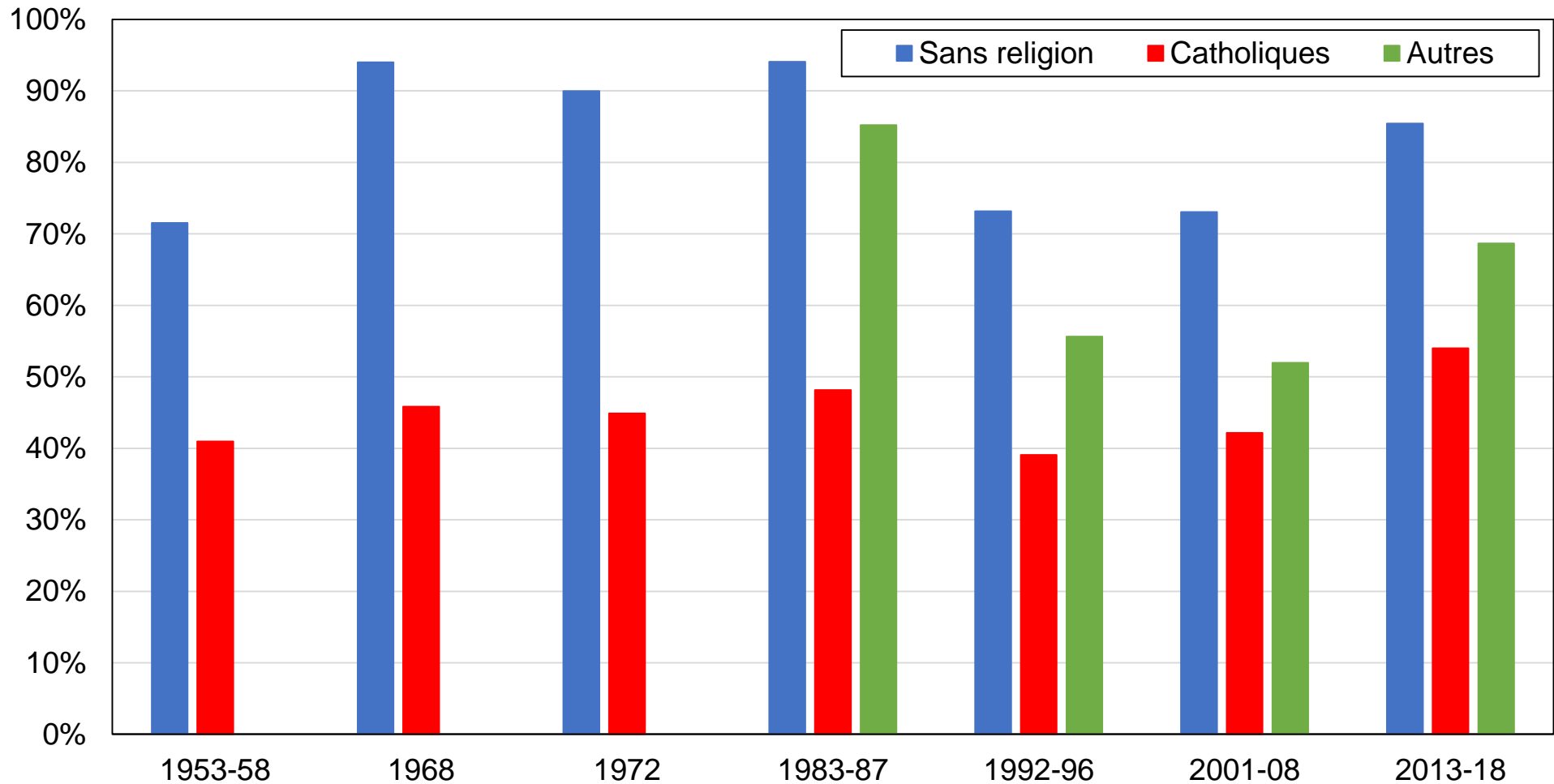

Source : calculs des auteurs à partir d'enquêtes italiennes.

Note : le graphique montre la part des voix obtenue par les partis de gauche / le M5S par appartenance religieuse.

Graphique AB7 - Vote social-démocrate / socialiste / communiste / vert / M5S par fréquentation des églises

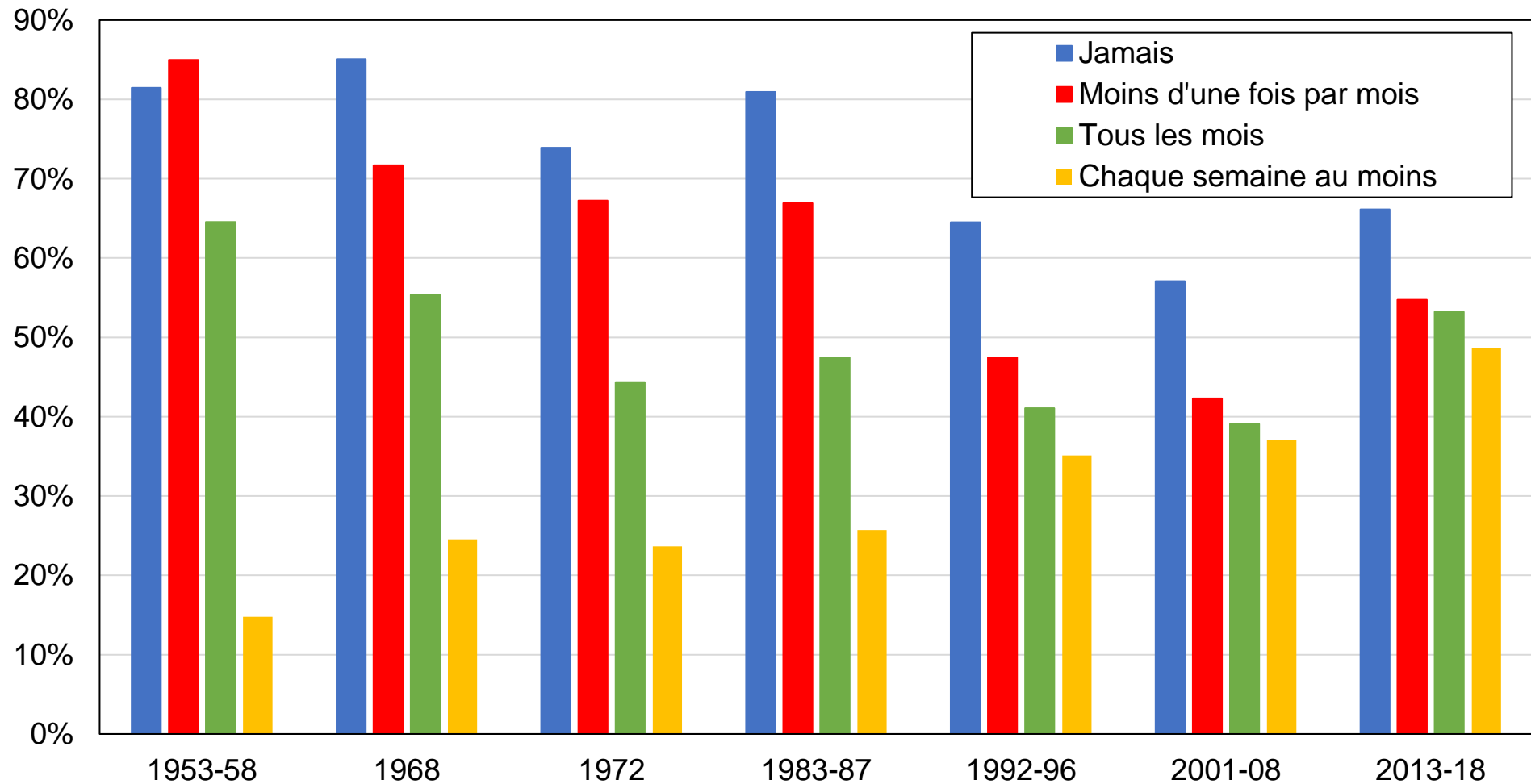

Source : calculs des auteurs à partir d'enquêtes italiennes.

Note : le graphique montre la part des voix obtenue par les partis de gauche / le M5S par niveau de fréquentation des églises.

Graphique AB8 - Vote social-démocrate / socialiste / communiste / vert / M5S par profession

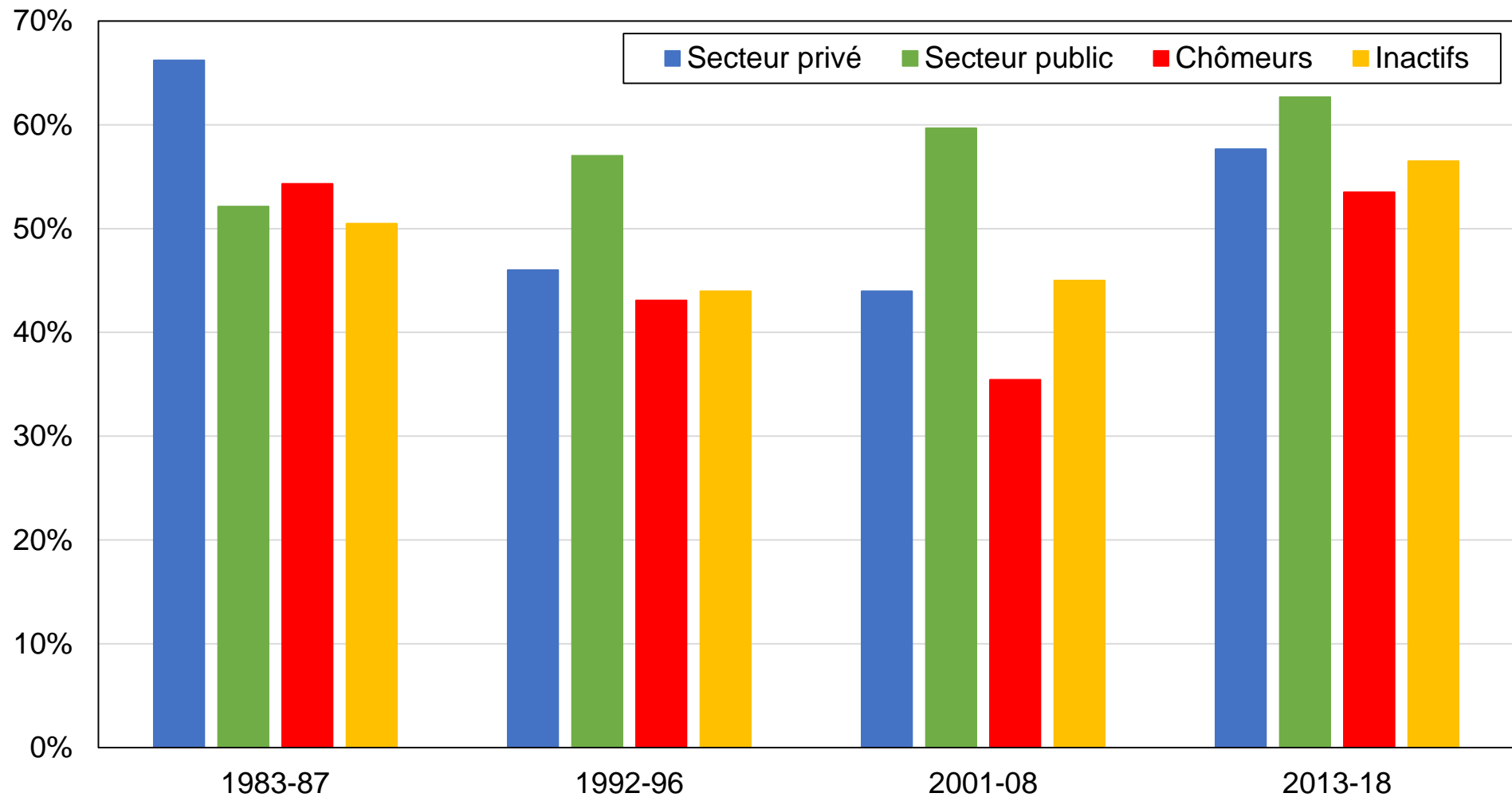

Source : calculs des auteurs à partir d'enquêtes italiennes.

Note : le graphique montre la part des voix obtenue par les partis de gauche / le M5S par profession.

Graphique AB9 - Vote social-démocrate / socialiste / communiste / vert / M5S par localisation rurale/urbaine

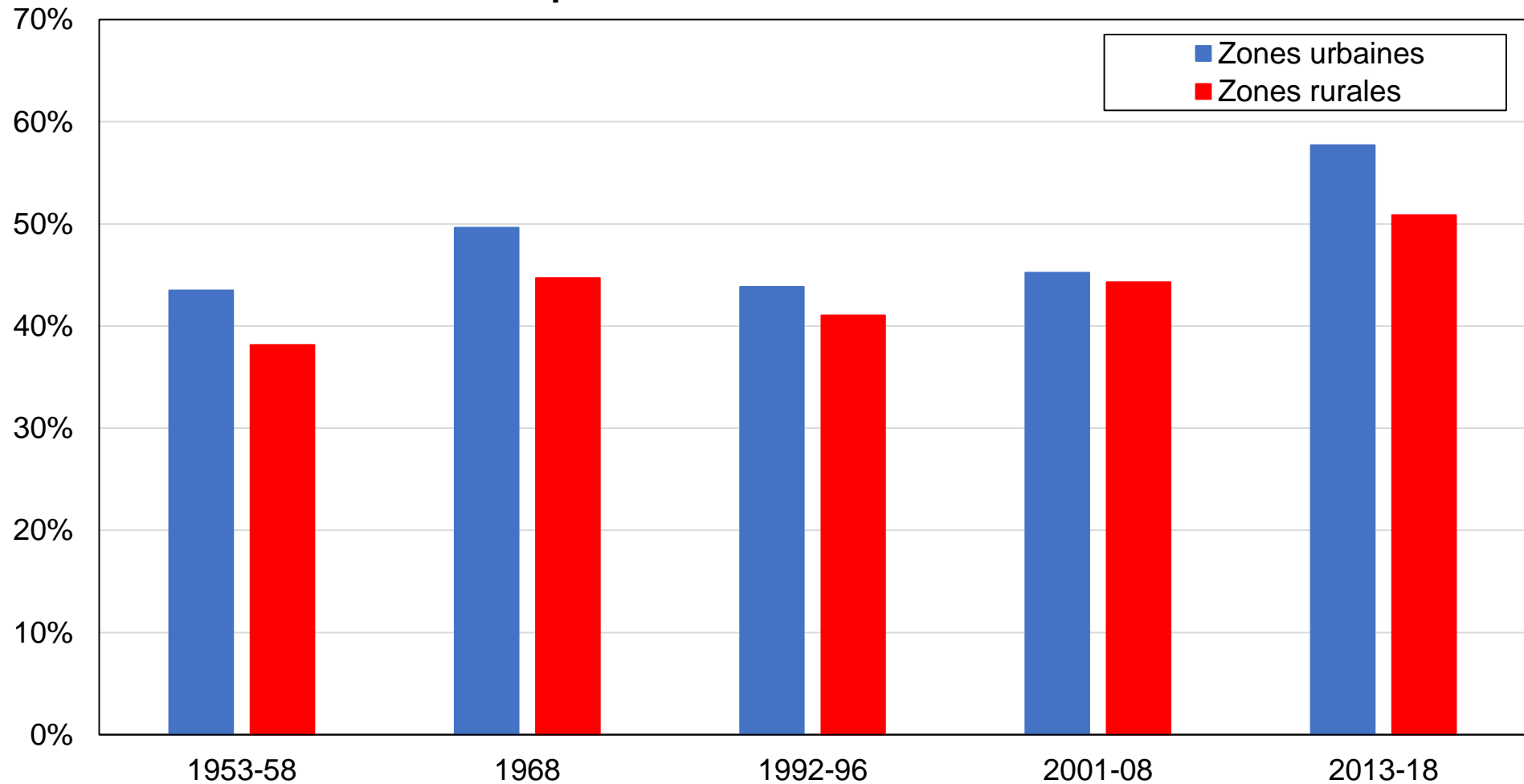

Source : calculs des auteurs à partir d'enquêtes italiennes.

Note : le graphique montre la part des voix obtenue par les partis de gauche / le M5S par localisation rurale/urbaine.

Graphique AB10 - Vote social-démocrate / socialiste / communiste / vert / M5S par région

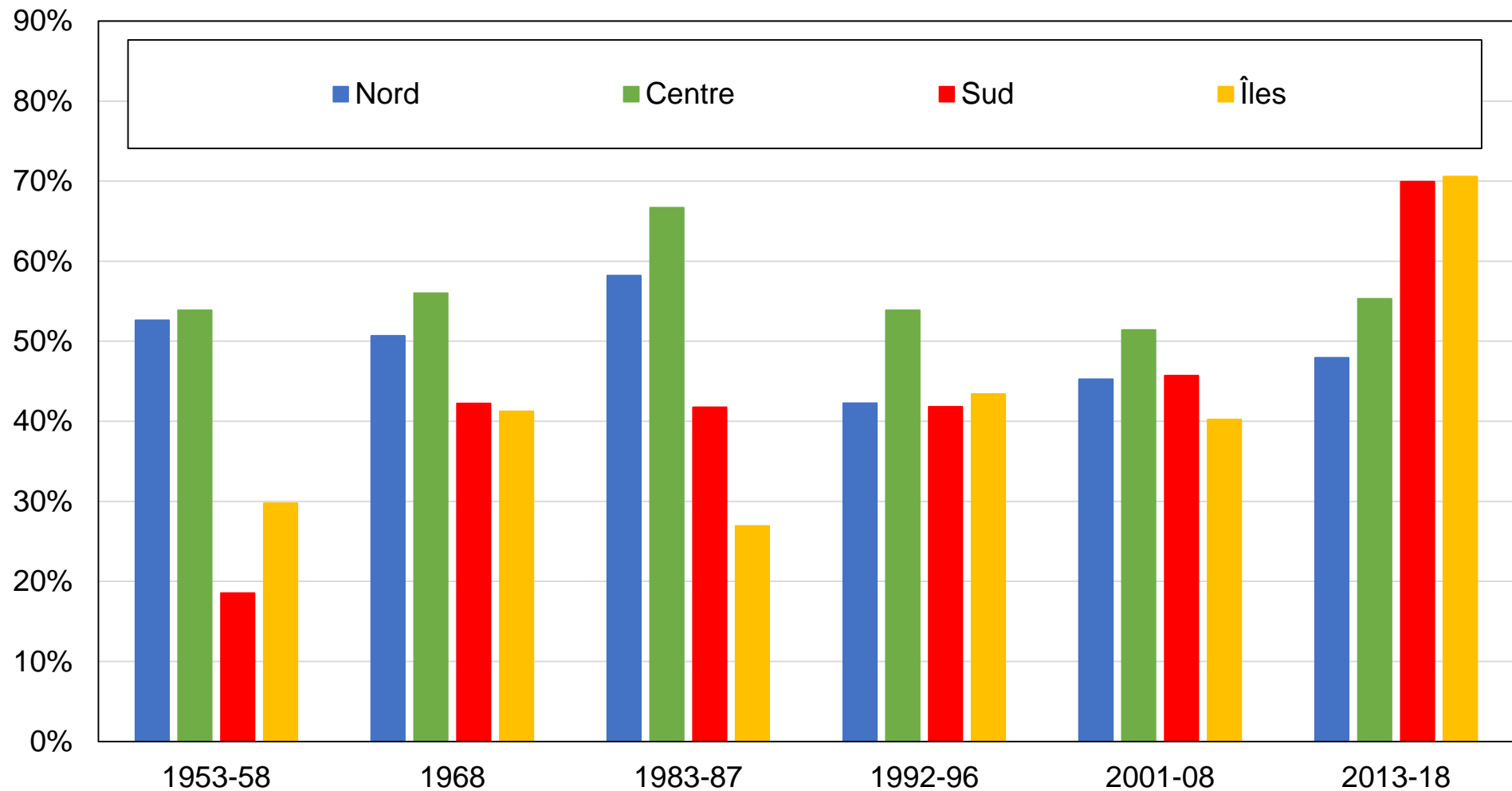

Source : calculs des auteurs à partir d'enquêtes italiennes.

Note : le graphique montre la part des voix obtenue par les partis de gauche / le M5S par région.

Graphique AB11 - Vote social-démocrate / socialiste / communiste / vert / M5S par genre

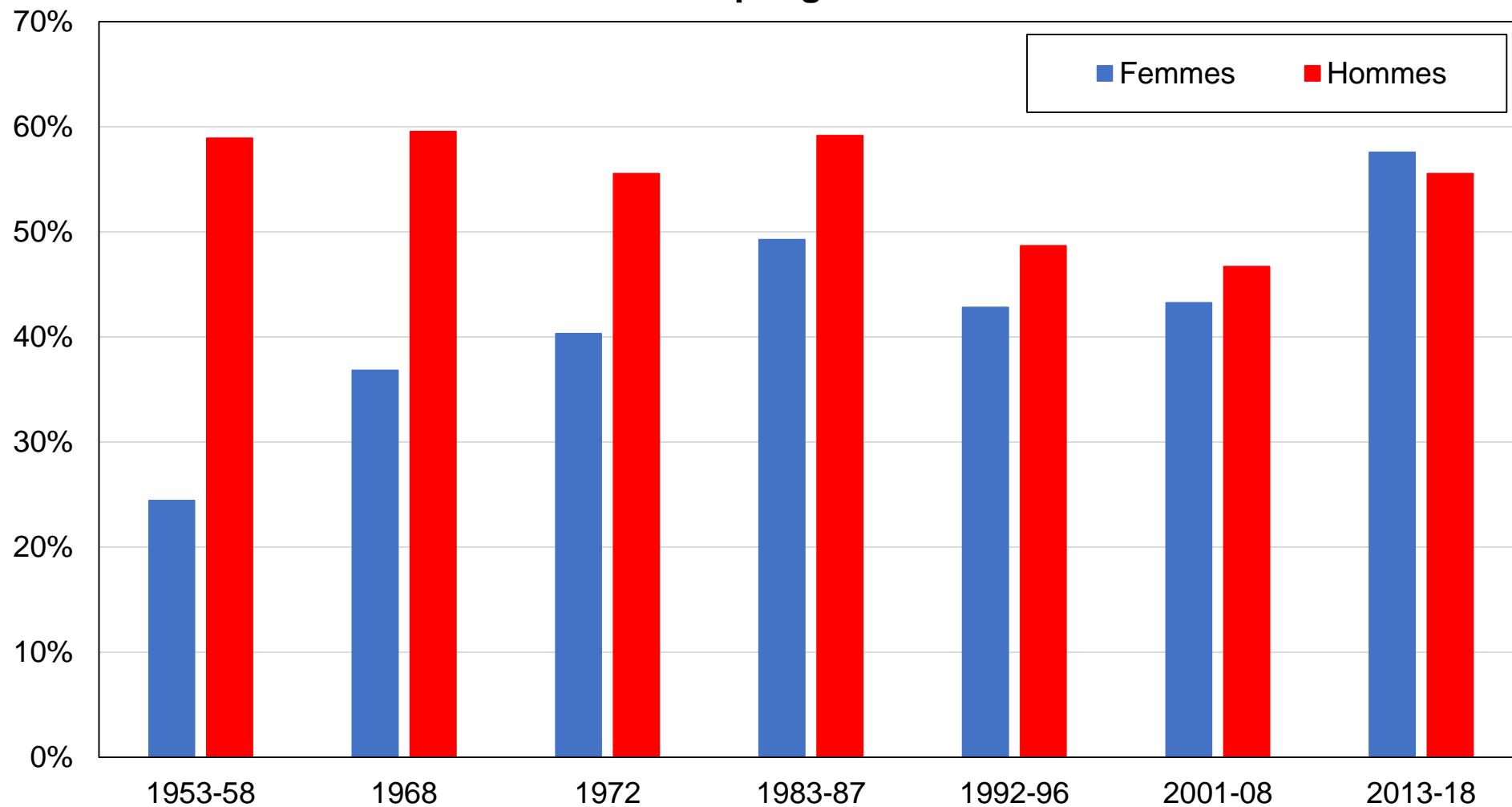

Source : calculs des auteurs à partir d'enquêtes italiennes.

Note : le graphique montre la part des voix obtenue par les partis de gauche / le M5S par genre.

Graphique AB12 - Vote social-démocrate / socialiste / communiste / vert / M5S par appartenance syndicale

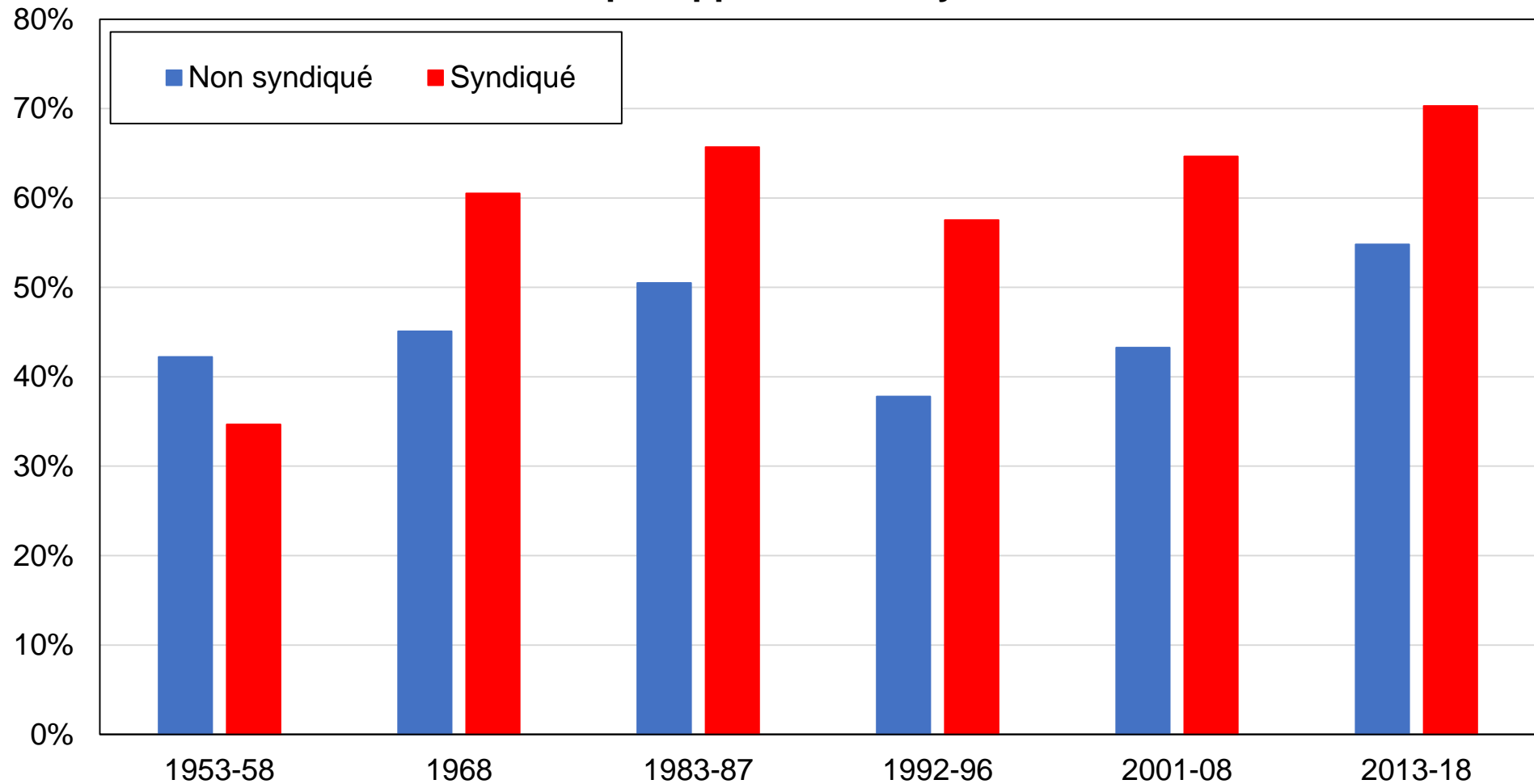

Source : calculs des auteurs à partir d'enquêtes italiennes.

Note : le graphique montre la part des voix obtenue par les partis de gauche / le M5S par appartenance syndicale.

Graphique AB13 - Vote social-démocrate / socialiste / communiste / vert / M5S par statut marital

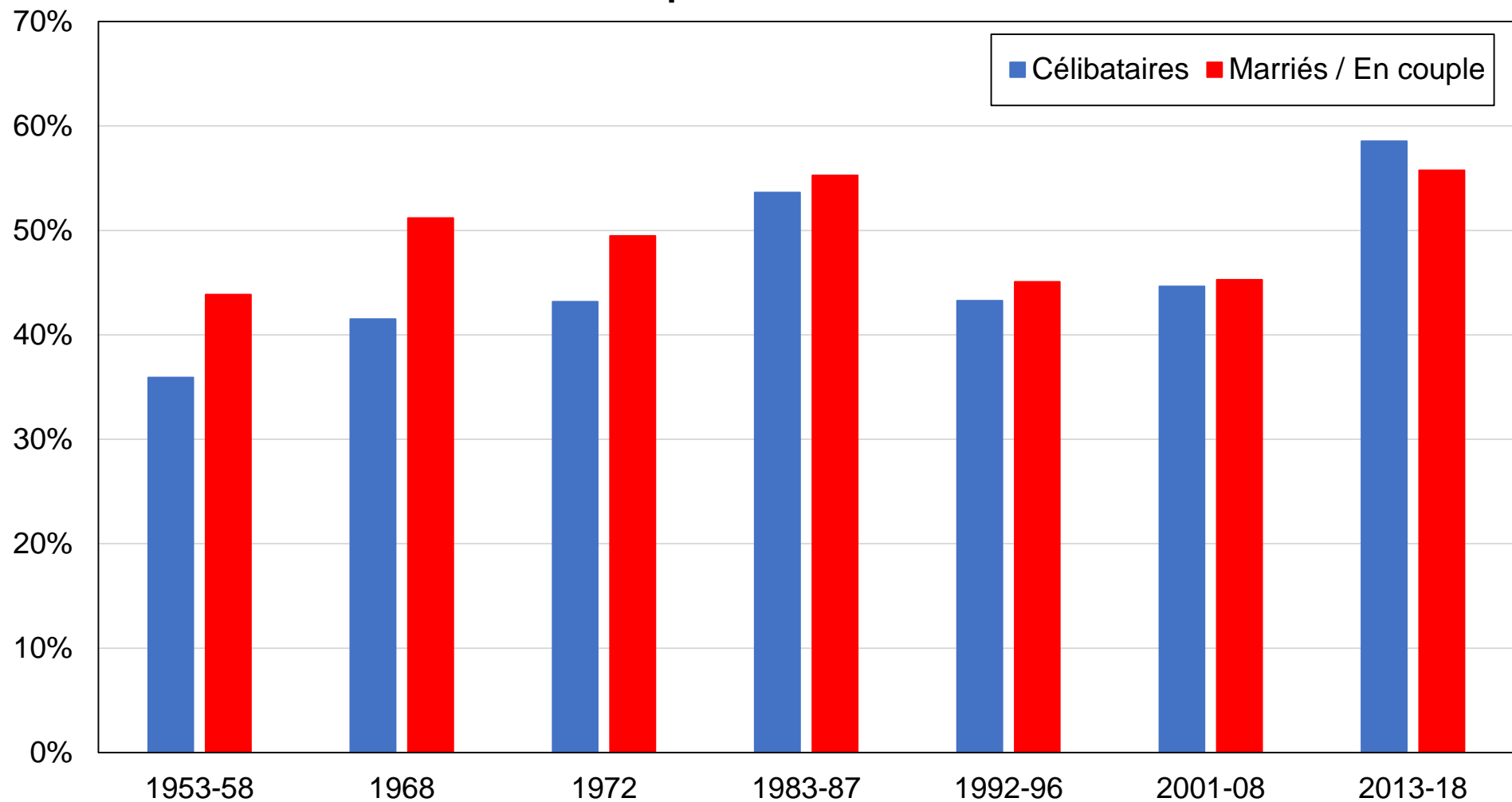

Source : calculs des auteurs à partir d'enquêtes italiennes.

Note : le graphique montre la part des voix obtenue par les partis de gauche / le M5S par statut marital.

Graphique AB14 - Vote social-démocrate / socialiste / communiste / vert / M5S par classe sociale subjective

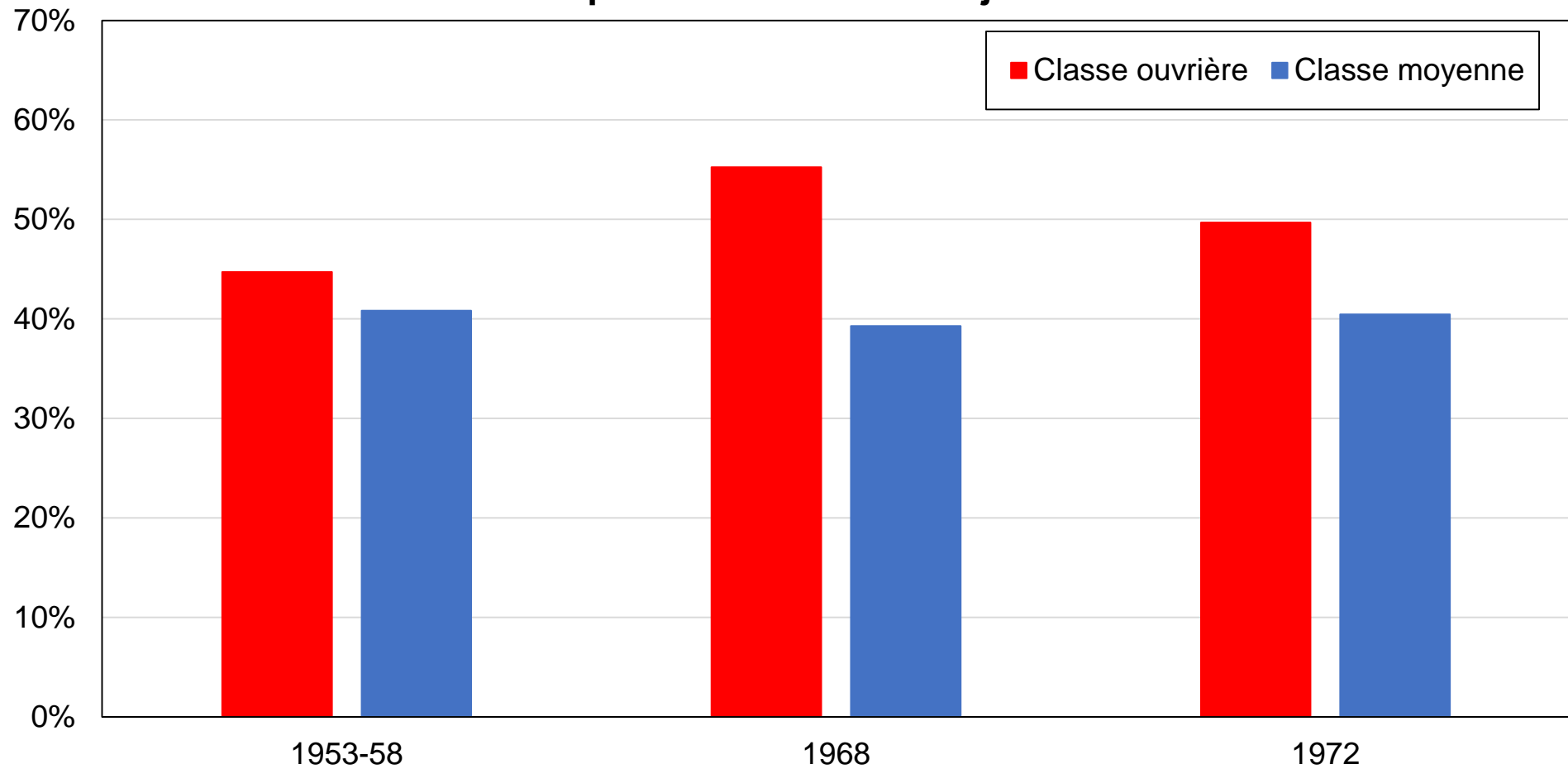

Source : calculs des auteurs à partir d'enquêtes italiennes.

Note : le graphique montre la part des voix obtenue par les partis de gauche / le M5S par classe sociale auto-identifiée. La classe ouvrière inclue la "classe inférieure". La classe moyenne inclue "classes supérieures" et "aucune classe".

Graphique AB15 - Vote social-démocrate / socialiste / communiste / vert / M5S par statut de propriété du logement

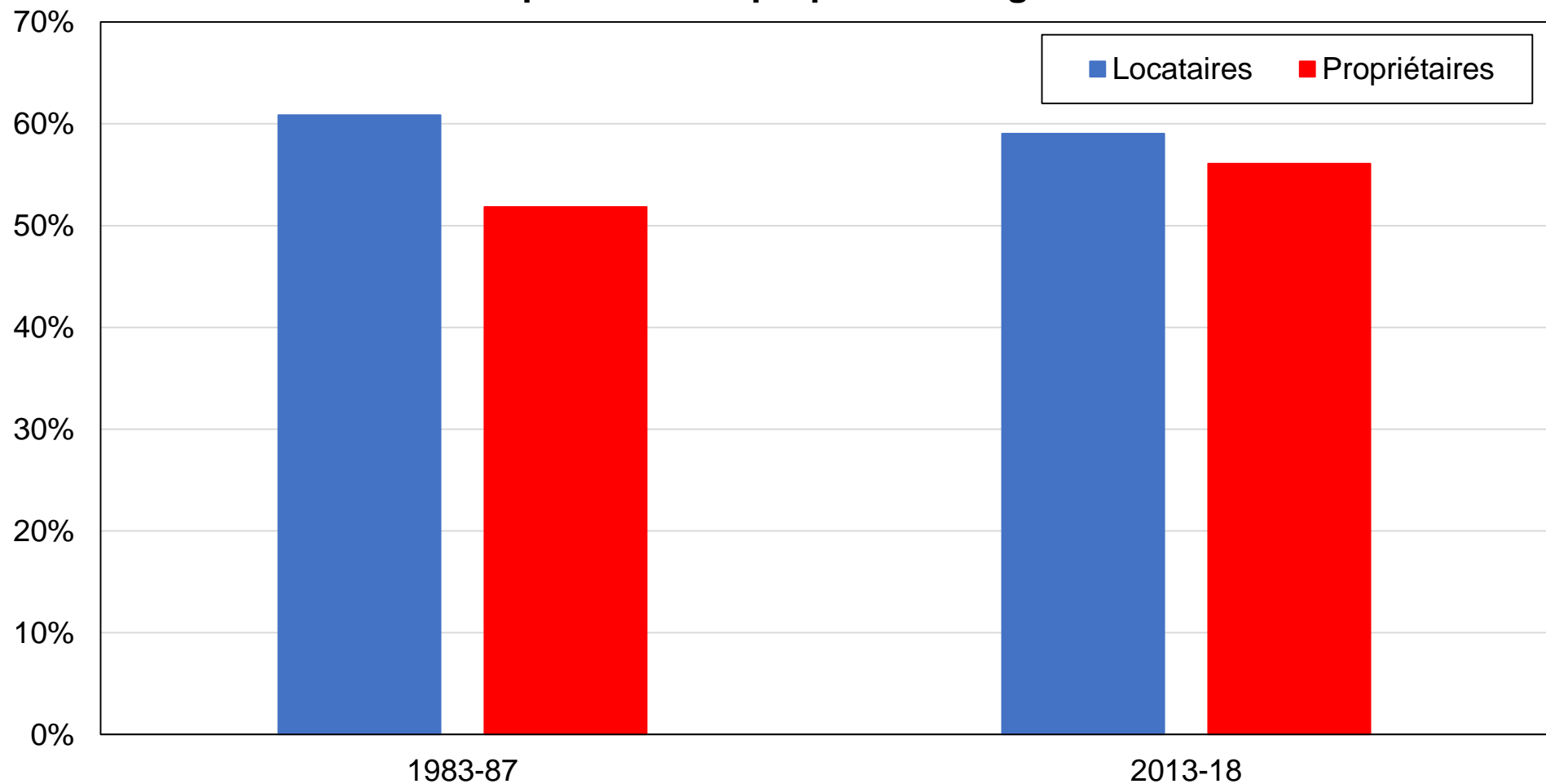

Source : calculs des auteurs à partir d'enquêtes italiennes.

Note : le graphique montre la part des voix obtenue par les partis de gauche / le M5S par statut de propriété du logement.

Graphique AB16 - Vote social-démocrate / socialiste / communiste / vert / M5S par tranche d'âge

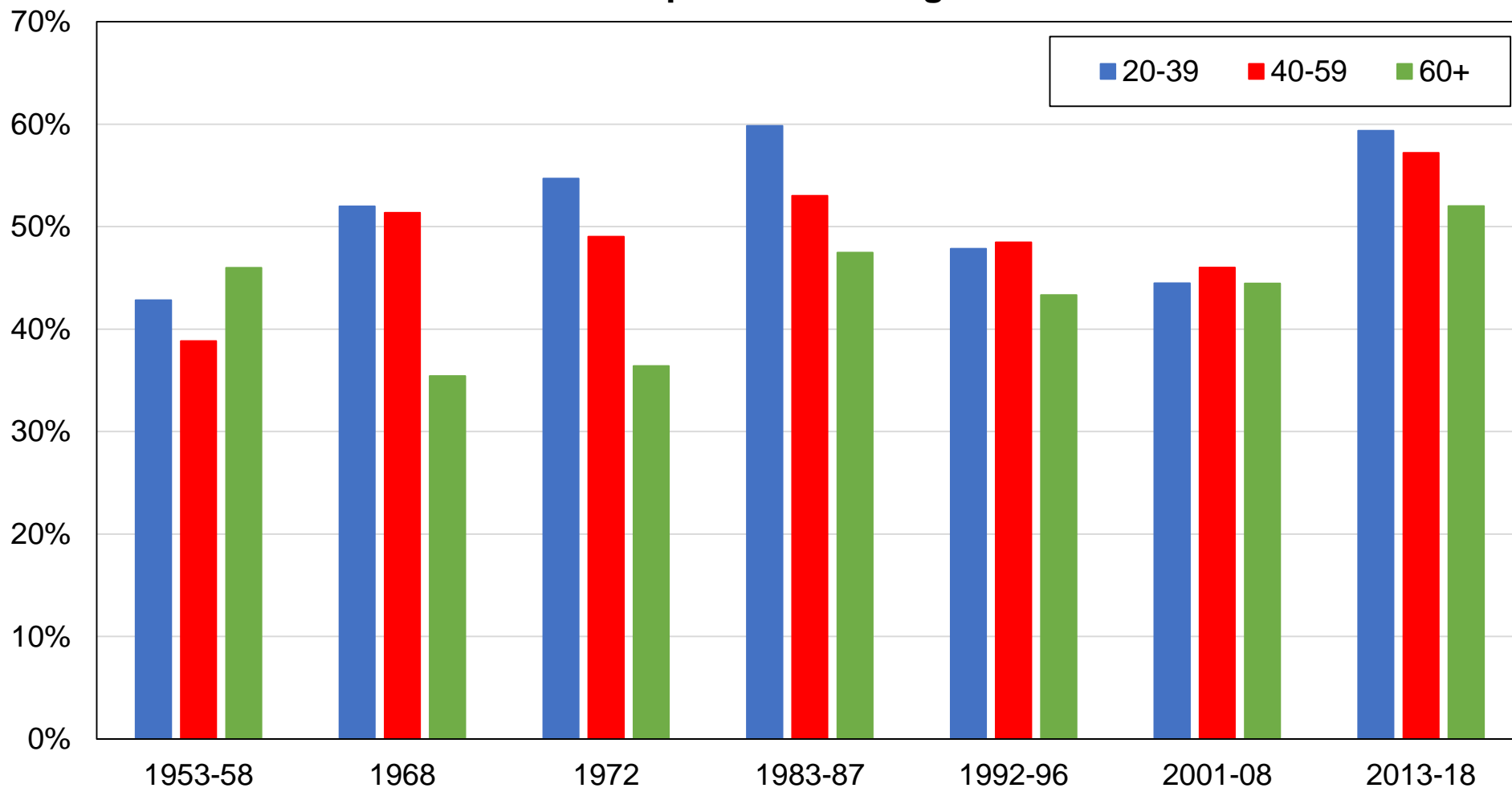

Source : calculs des auteurs à partir d'enquêtes italiennes.

Note : le graphique montre la part des voix obtenue par les partis de gauche / le M5S par statut de propriété du logement.

Graphique AB17 - Vote social-démocrate / socialiste / communiste / vert / M5S parmi les diplômés du supérieur et les électeurs les plus aisés

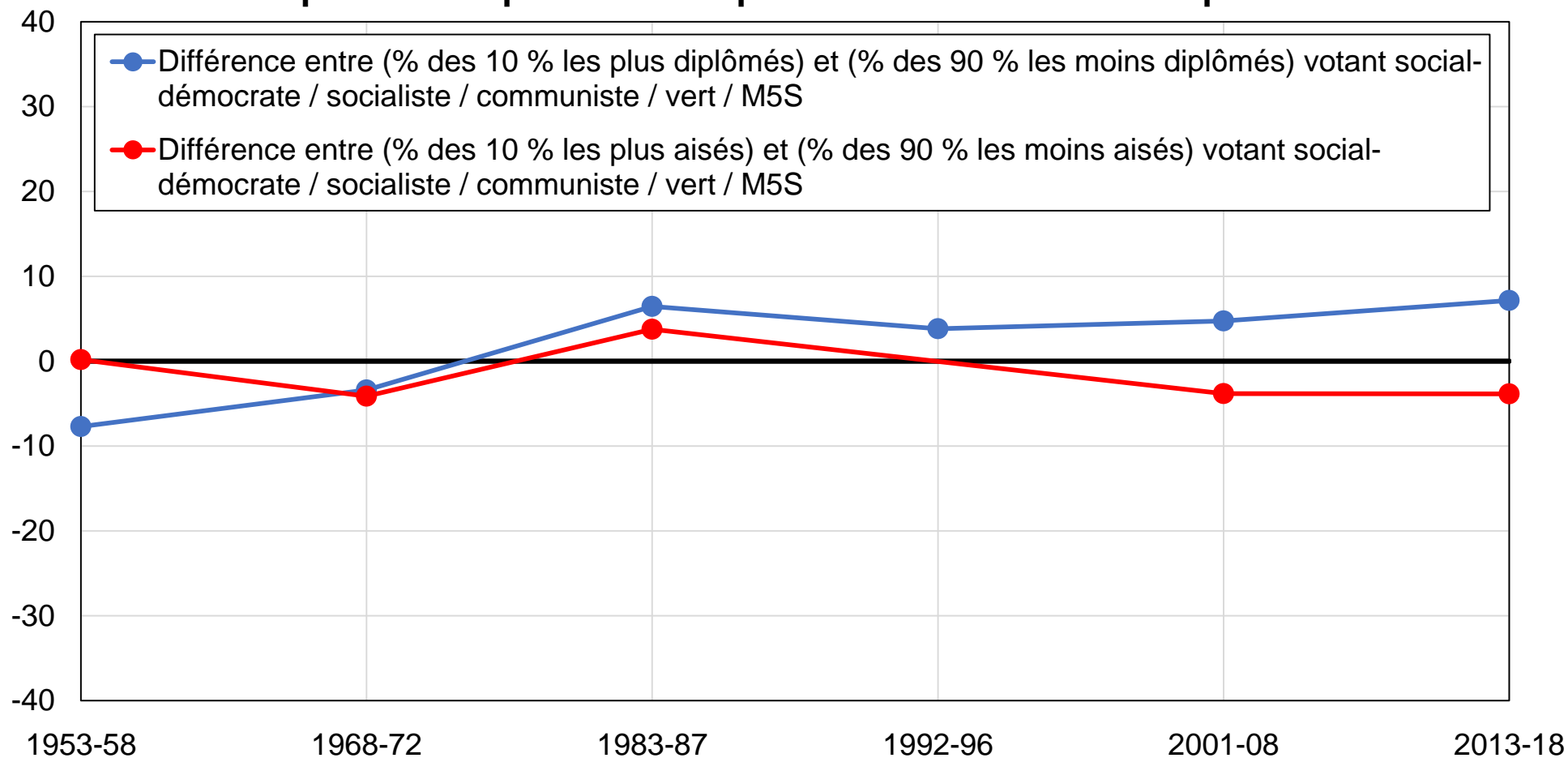

Source : calculs des auteurs à partir d'enquêtes italiennes.

Note : le graphique montre la différence entre la part des électeurs les plus diplômés et les plus aisés et la part des autres électeurs votant pour les partis sociaux-démocrates / socialistes / communistes / verts / M5S.

Graphique AB18 - Vote social-démocrate / socialiste / communiste / vert / M5S parmi les diplômés du supérieur et les électeurs les plus aisés, après contrôles

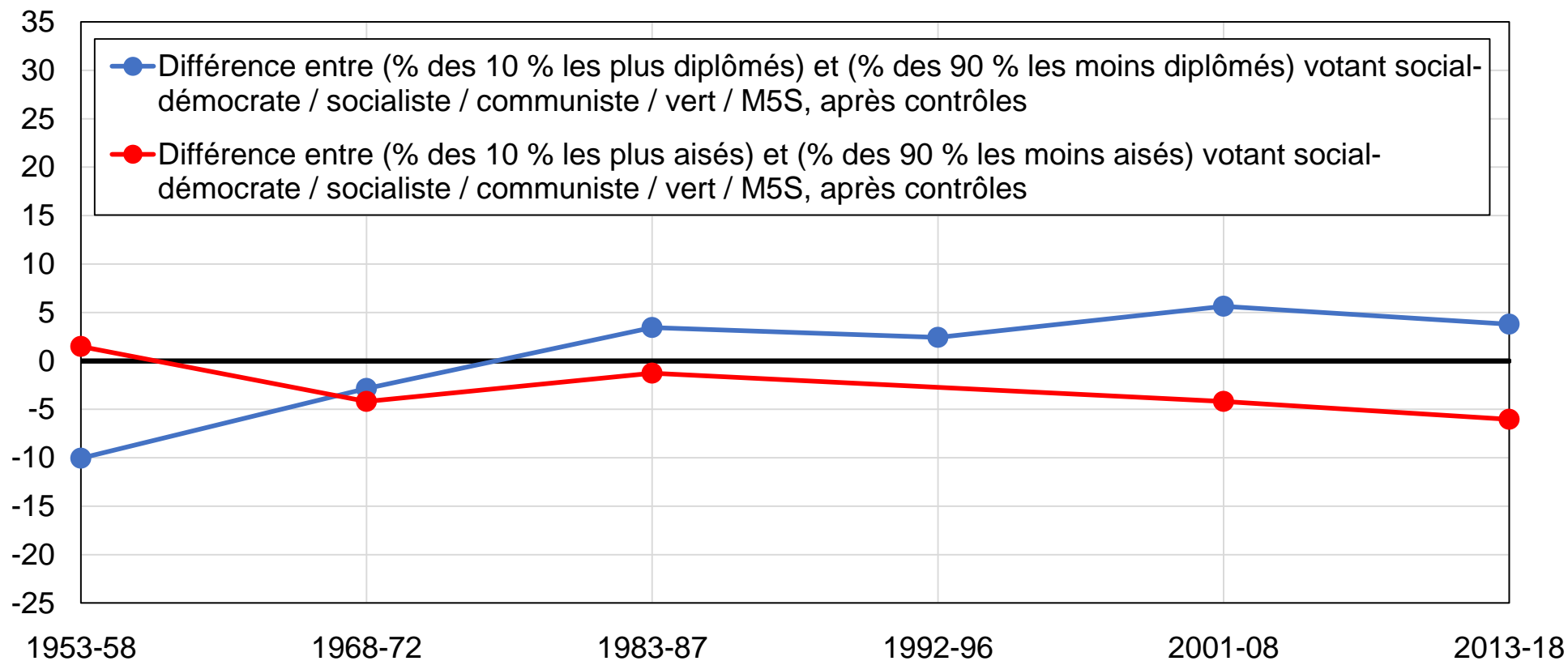

Source : calculs des auteurs à partir d'enquêtes italiennes.

Note : le graphique montre la différence entre la part des électeurs les plus diplômés et les plus aisés et la part des autres électeurs votant pour les partis sociaux-démocrates / socialistes / communistes / verts / M5S, après contrôles pour âge, genre, religion, religiosité, situation d'emploi, statut marital, syndicalisation, classe sociale subjective, localisation rurale-urbaine et région.

Graphique AB19 - Vote social-démocrate / socialiste / communiste / vert / M5S parmi les diplômés du supérieur

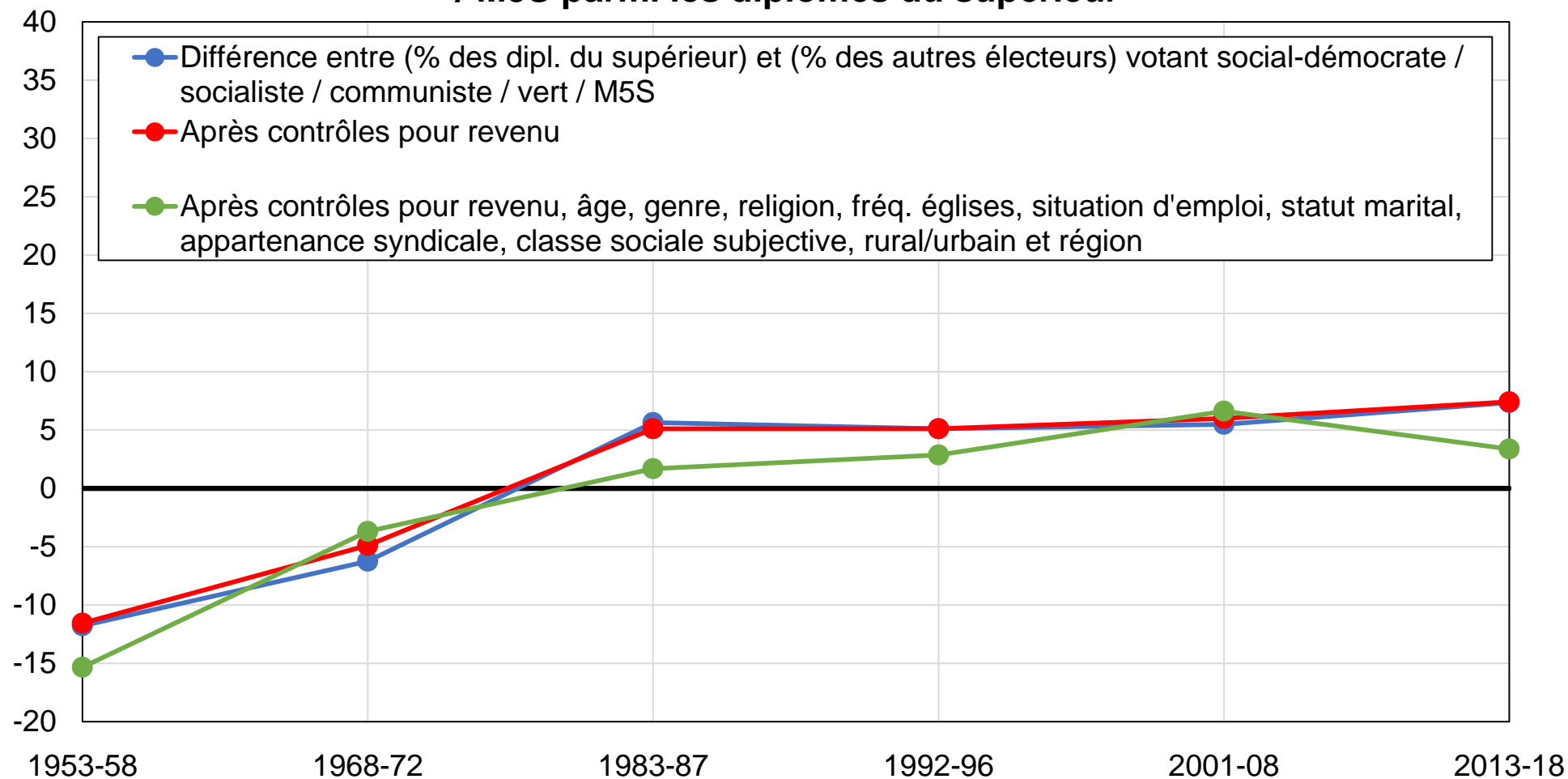

Source : calculs des auteurs à partir d'enquêtes italiennes.

Note : le graphique montre la différence entre la part des diplômés du supérieur et la part des autres électeurs votant pour les partis sociaux-démocrates / socialistes / communistes / verts / M5S, avant et après contrôles.

Graphique AB20 - Vote social-démocrate / socialiste / communiste / vert (hors M5S) parmi les diplômés du supérieur

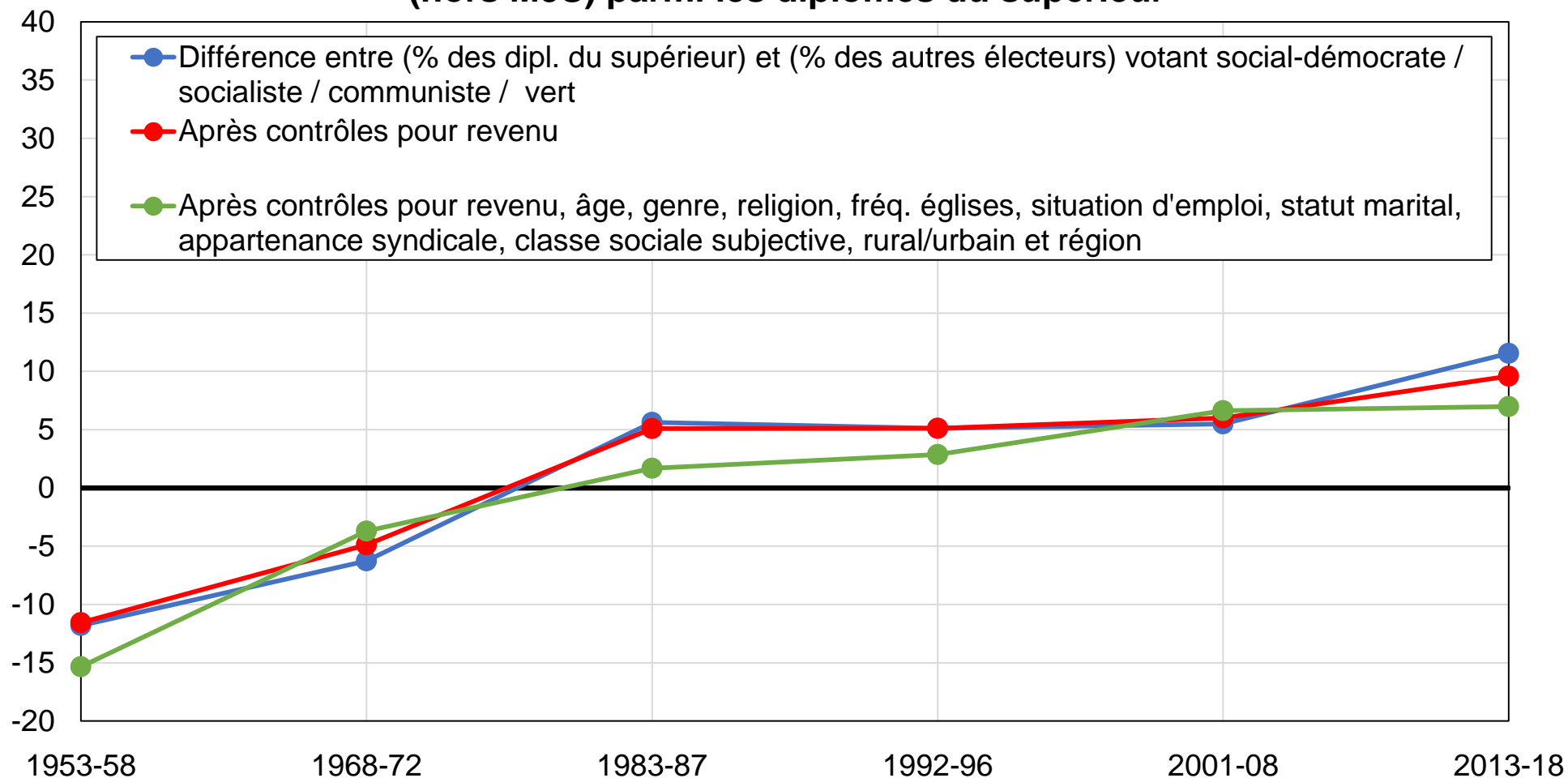

Source : calculs des auteurs à partir d'enquêtes italiennes.

Note : le graphique montre la différence entre la part des diplômés du supérieur et la part des autres électeurs votant pour les partis sociaux-démocrates / socialistes / communistes / verts (hors Mouvement 5 étoiles), avant et après contrôles.

Graphique AB21 - Vote social-démocrate / socialiste / communiste / vert / M5S parmi les diplômés du supérieur

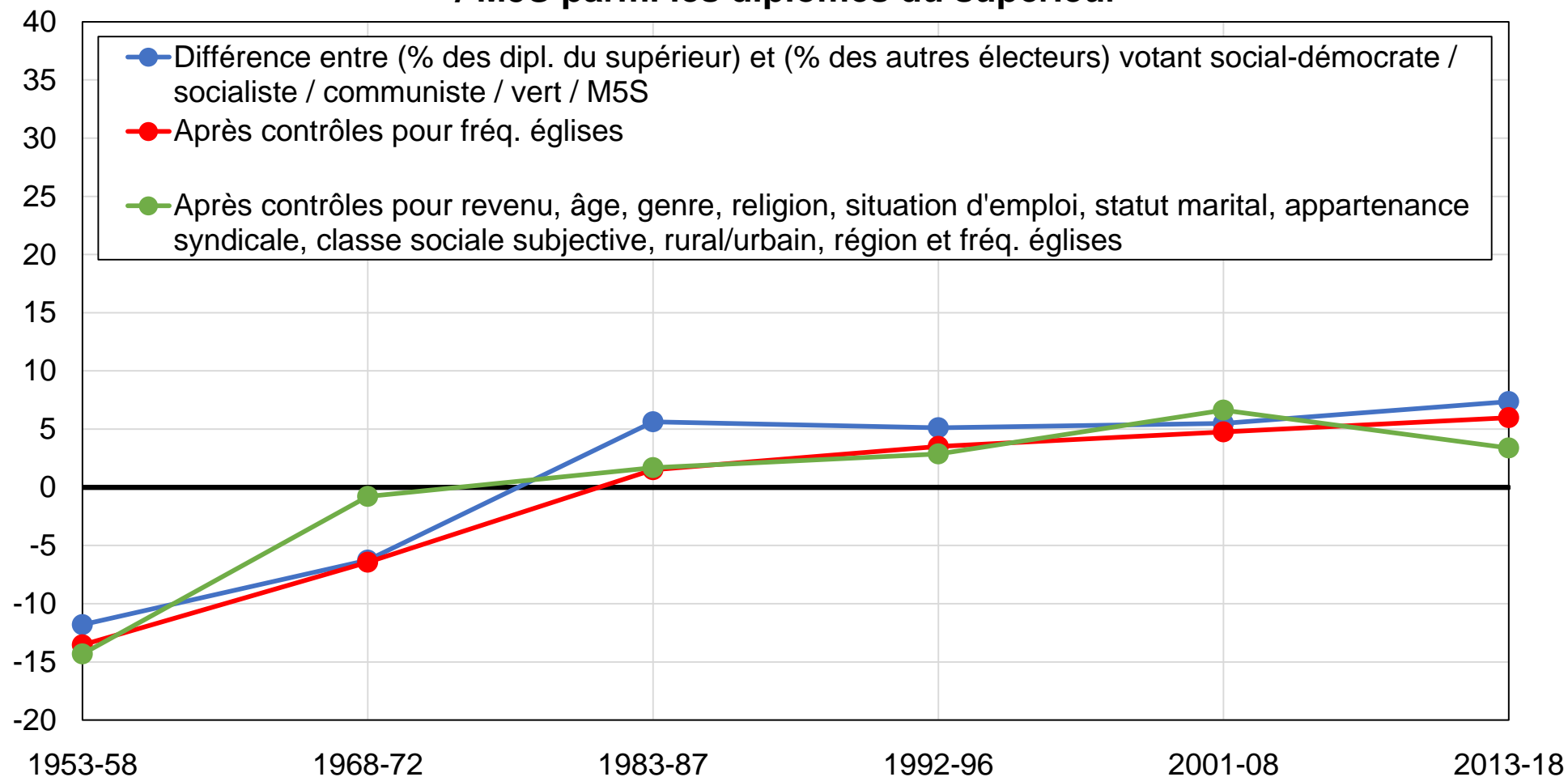

Source : calculs des auteurs à partir d'enquêtes italiennes.

Note : le graphique montre la différence entre la part des diplômés du supérieur et la part des autres électeurs votant pour les partis sociaux-démocrates / socialistes / communistes / verts / M5S, avant et après contrôles.

Graphique AB22 - Vote social-démocrate / socialiste / communiste / vert / M5S parmi les diplômés du supérieur

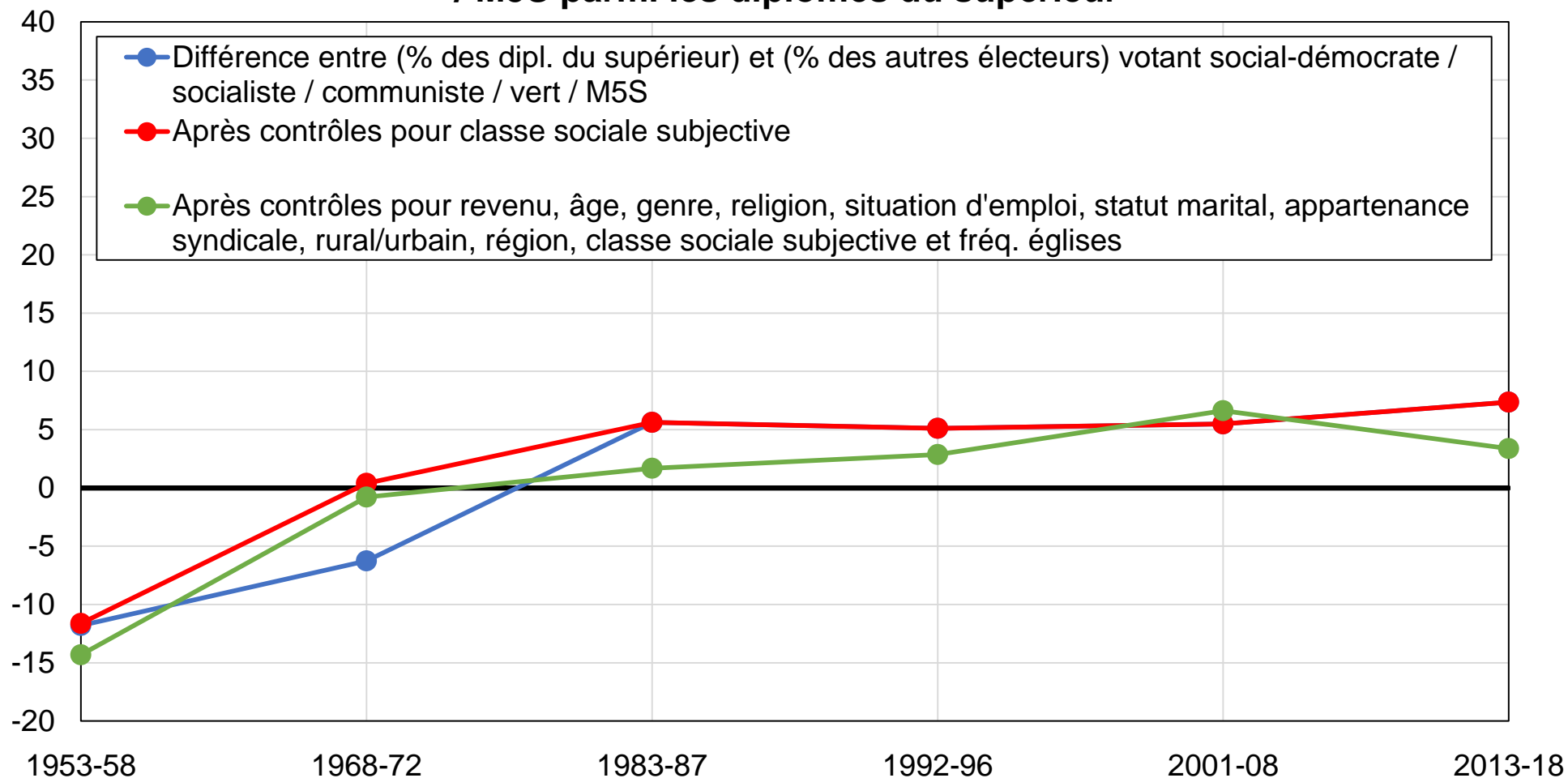

Source : calculs des auteurs à partir d'enquêtes italiennes.

Note : le graphique montre la différence entre la part des diplômés du supérieur et la part des autres électeurs votant pour les partis sociaux-démocrates / socialistes / communistes / verts / M5S, avant et après contrôles.

Graphique AB23 - Vote social-démocrate / socialiste / communiste / vert / M5S parmi les diplômés du supérieur

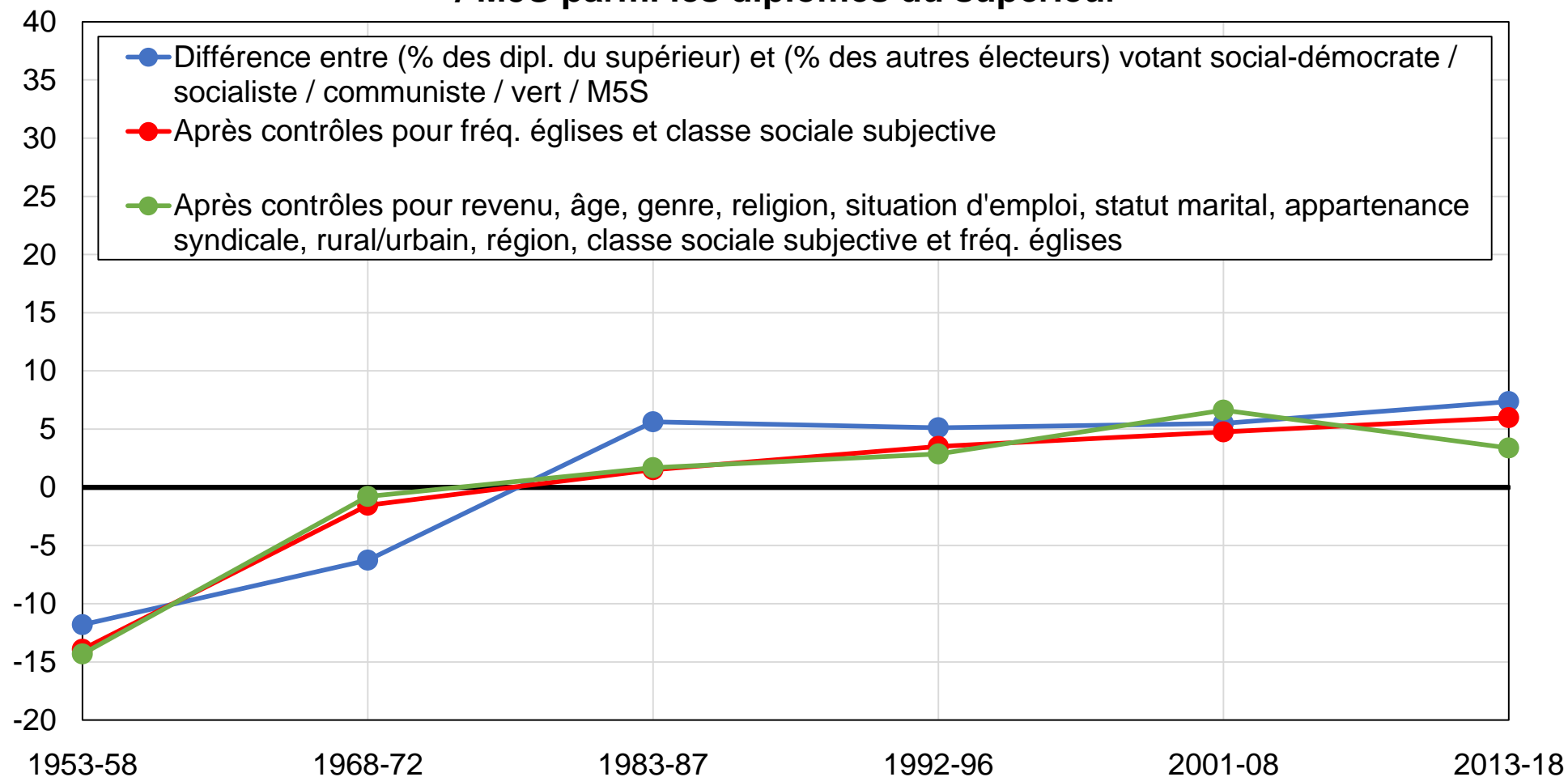

Source : calculs des auteurs à partir d'enquêtes italiennes.

Note : le graphique montre la différence entre la part des diplômés du supérieur et la part des autres électeurs votant pour les partis sociaux-démocrates / socialistes / communistes / verts / M5S, avant et après contrôles.

Graphique AB24 - Vote social-démocrate / socialiste / communiste / vert / M5S parmi les électeurs les plus diplômés

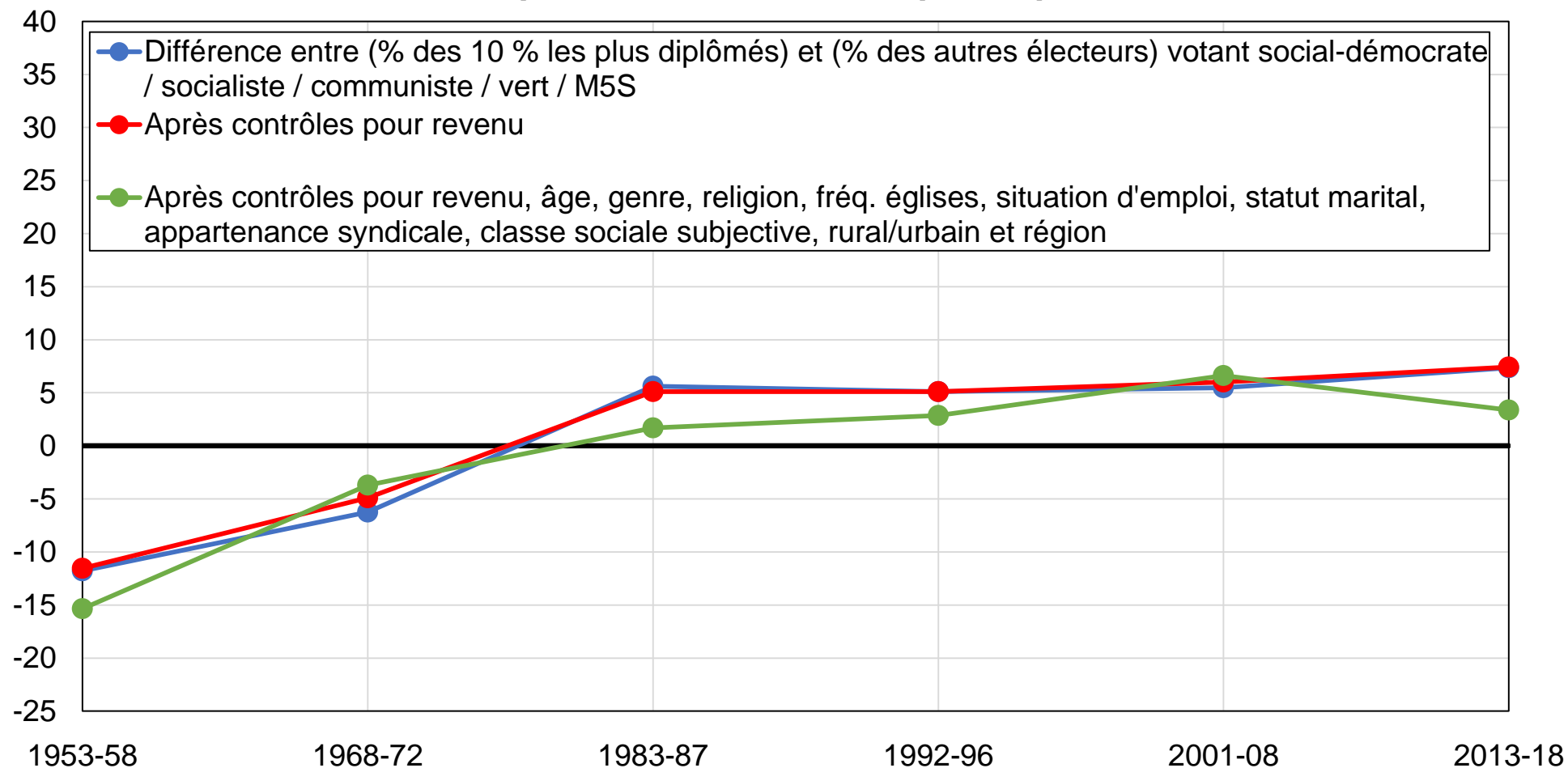

Source : calculs des auteurs à partir d'enquêtes italiennes.

Note : le graphique montre la différence entre la part des 10 % d'électeurs les plus diplômés et la part des autres électeurs votant pour les partis sociaux-démocrates / socialistes / communistes / verts / M5S, avant et après contrôles.

Graphique AB25 - Vote social-démocrate / socialiste / communiste / vert / M5S parmi les électeurs diplômés du primaire

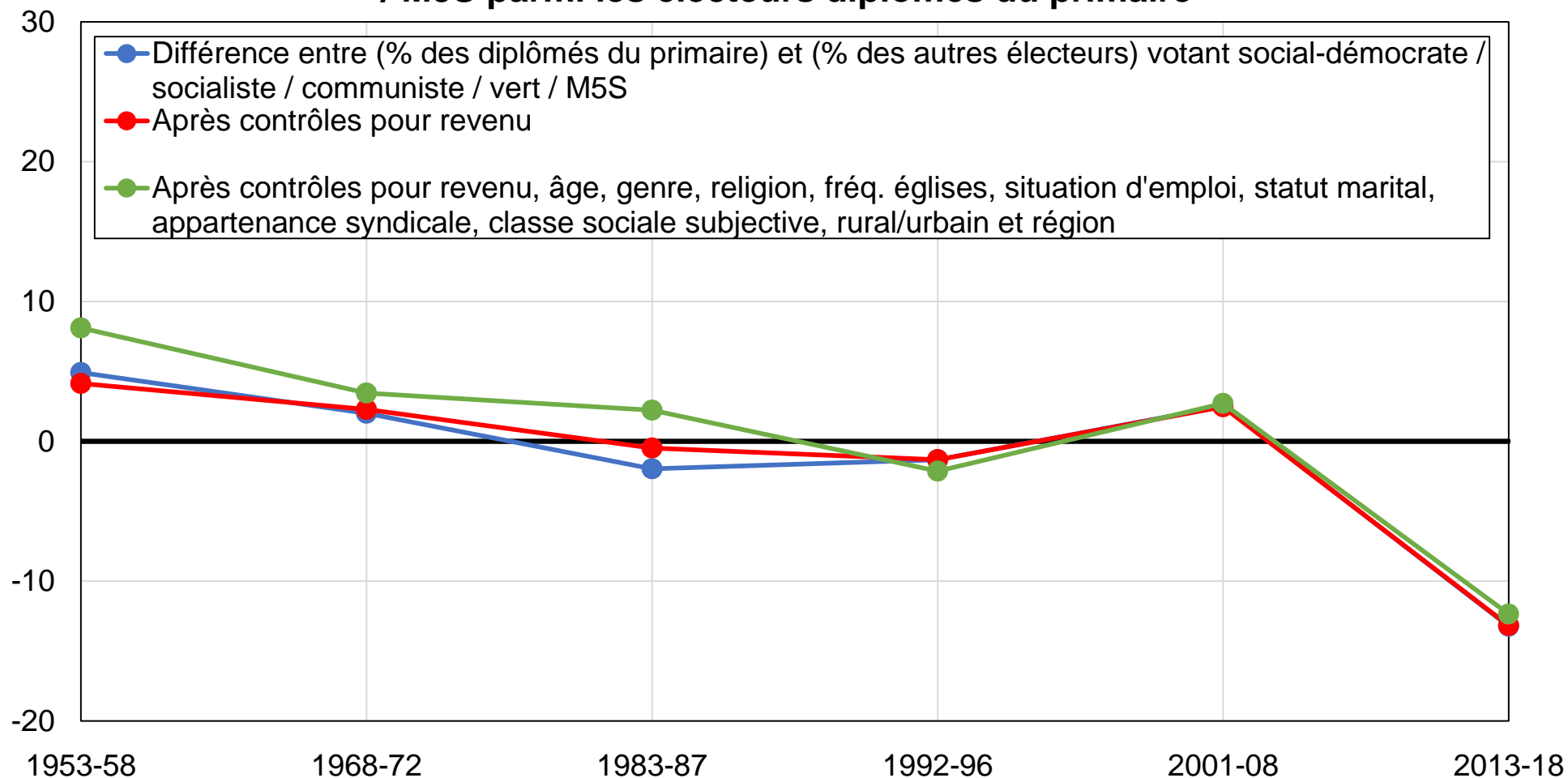

Source : calculs des auteurs à partir d'enquêtes italiennes.

Note : le graphique montre la différence entre la part des électeurs diplômés du primaire et la part des autres électeurs votant pour les partis sociaux-démocrates / socialistes / communistes / verts / M5S, avant et après contrôles.

Graphique AB26 - Vote social-démocrate / socialiste / communiste / vert / M5S parmi les électeurs les plus aisés

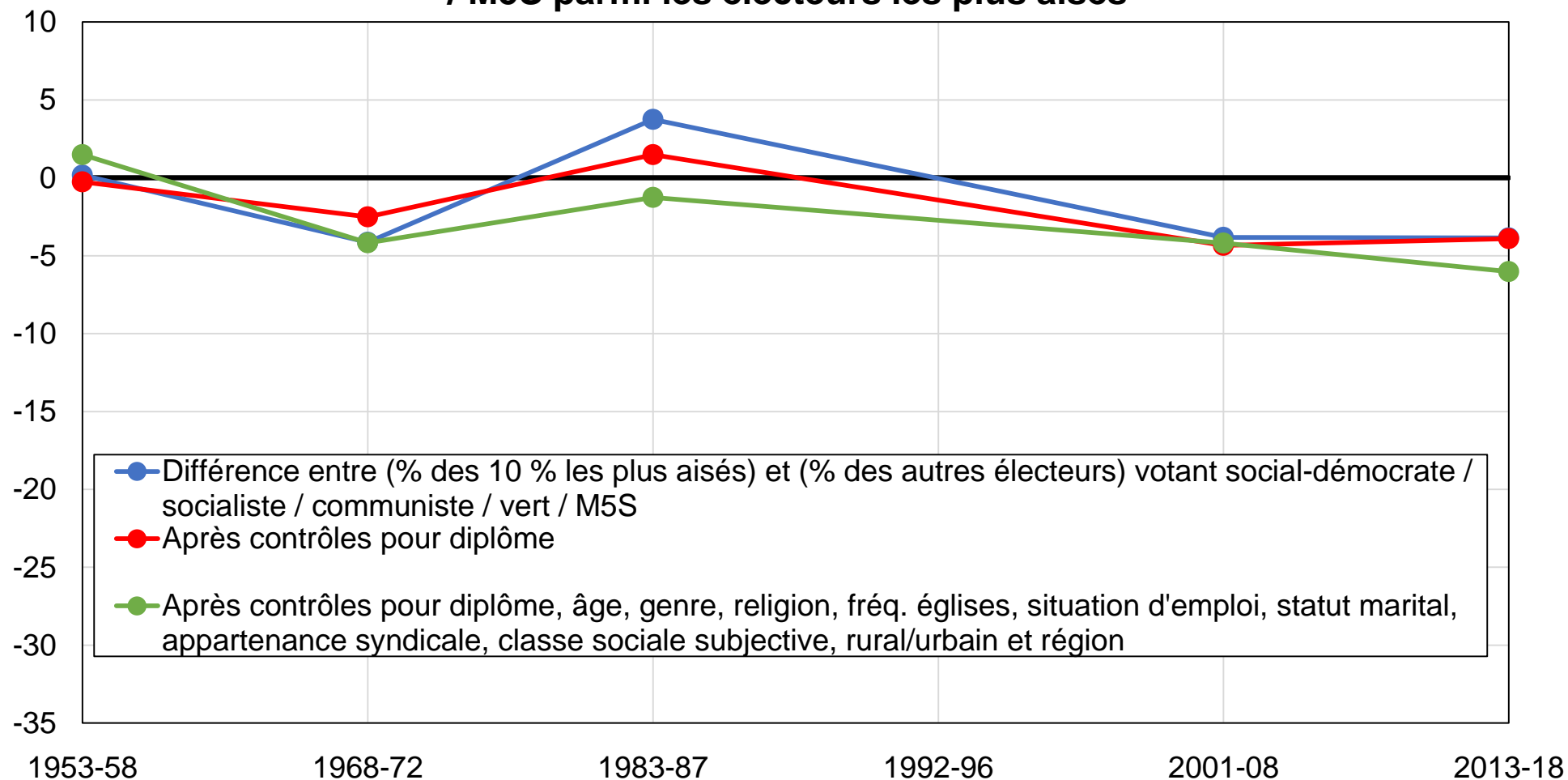

Source : calculs des auteurs à partir d'enquêtes italiennes.

Note : le graphique montre la différence entre la part des 10 % d'électeurs les plus aisés et la part des autres électeurs votant pour les partis sociaux-démocrates / socialistes / communistes / verts / M5S, avant et après contrôles.

Graphique AB27 - Vote social-démocrate / socialiste / communiste / vert (hors M5S) parmi les électeurs les plus aisés

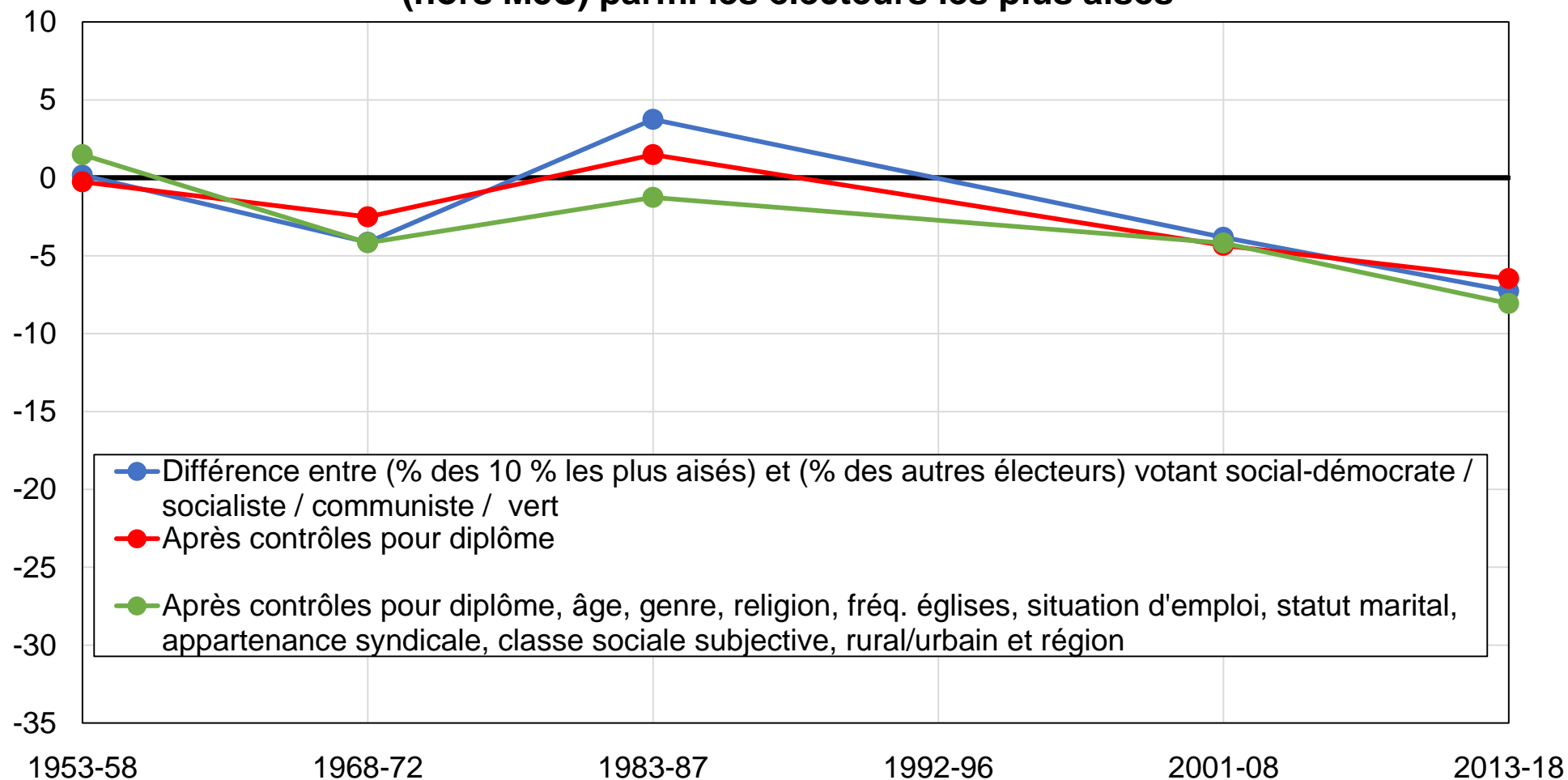

Source : calculs des auteurs à partir d'enquêtes italiennes.

Note : le graphique montre la différence entre la part des 10 % d'électeurs les plus aisés et la part des autres électeurs votant pour les partis sociaux-démocrates / socialistes / communistes / verts (hors M5s), avant et après contrôles.

Graphique AB28 - Vote social-démocrate / socialiste / communiste / vert / M5S parmi les électeurs les plus aisés

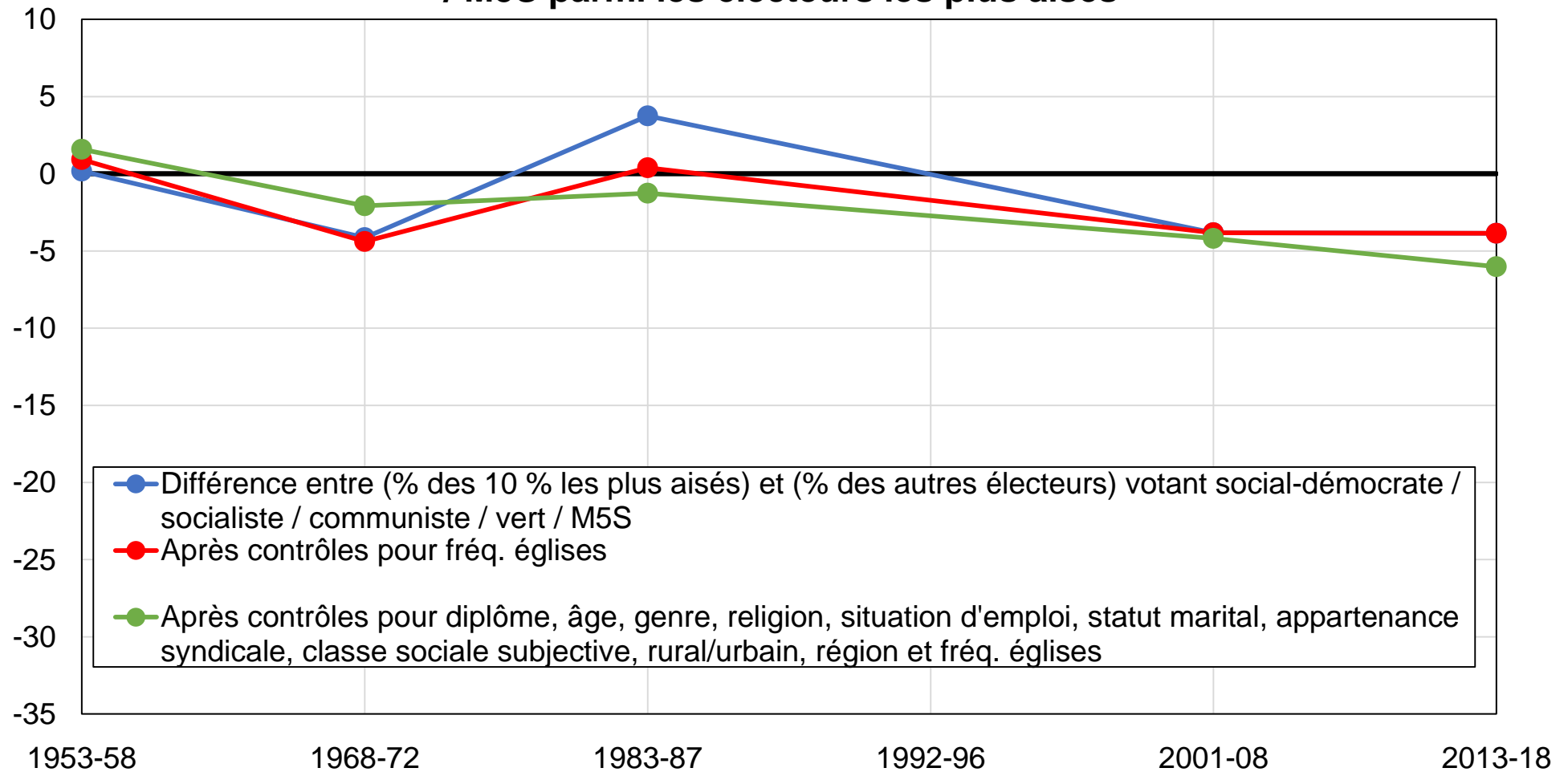

Source : calculs des auteurs à partir d'enquêtes italiennes.

Note : le graphique montre la différence entre la part des 10 % d'électeurs les plus aisés et la part des autres électeurs votant pour les partis sociaux-démocrates / socialistes / communistes / verts / M5S, avant et après contrôles.

Graphique AB29 - Vote social-démocrate / socialiste / communiste / vert / M5S parmi les électeurs les plus aisés

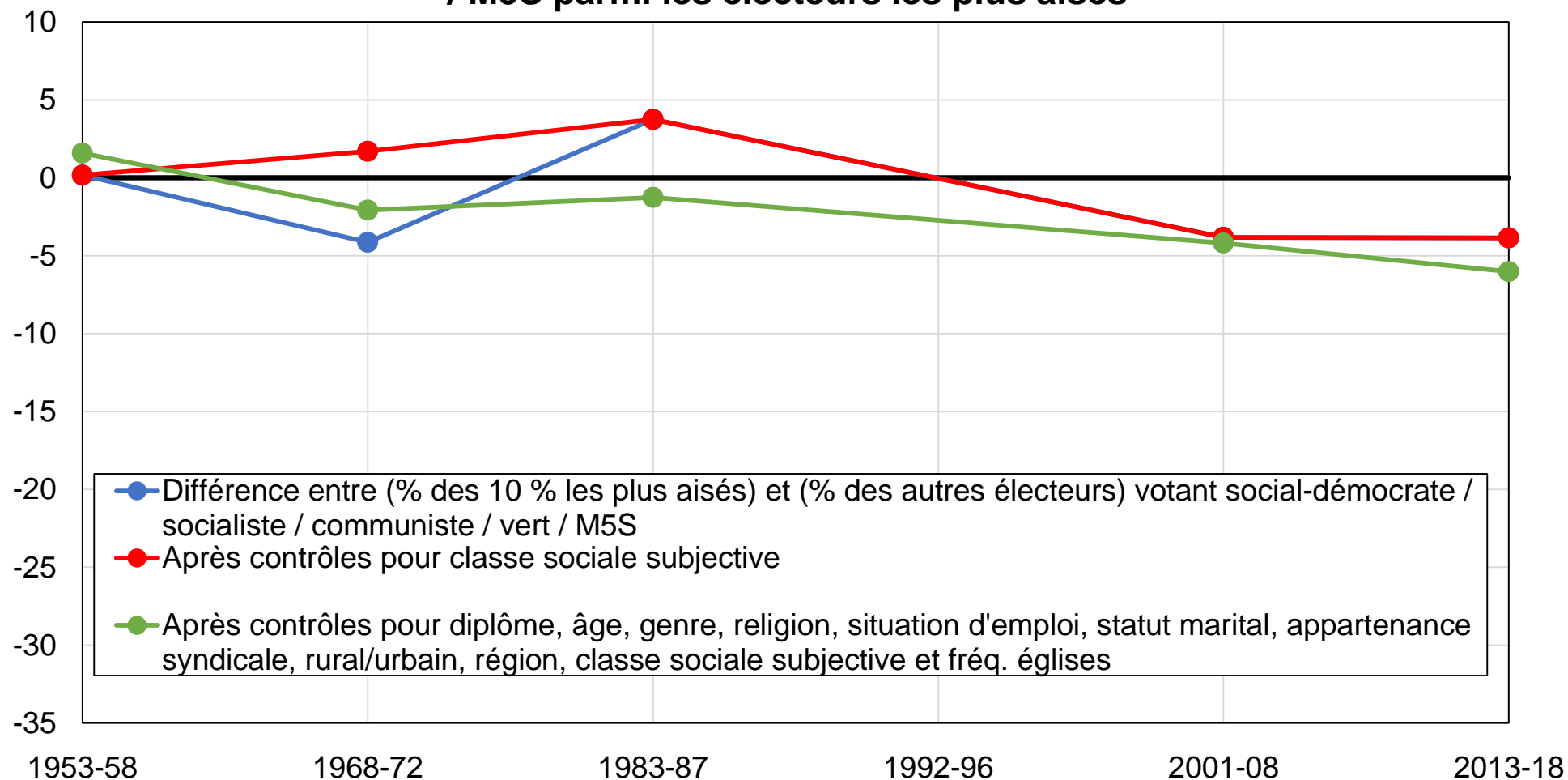

Source : calculs des auteurs à partir d'enquêtes italiennes.

Note : le graphique montre la différence entre la part des 10 % d'électeurs les plus aisés et la part des autres électeurs votant pour les partis sociaux-démocrates / socialistes / communistes / verts / M5S, avant et après contrôles.

Graphique AB30 - Vote social-démocrate / socialiste / communiste / vert / M5S parmi les électeurs les plus aisés

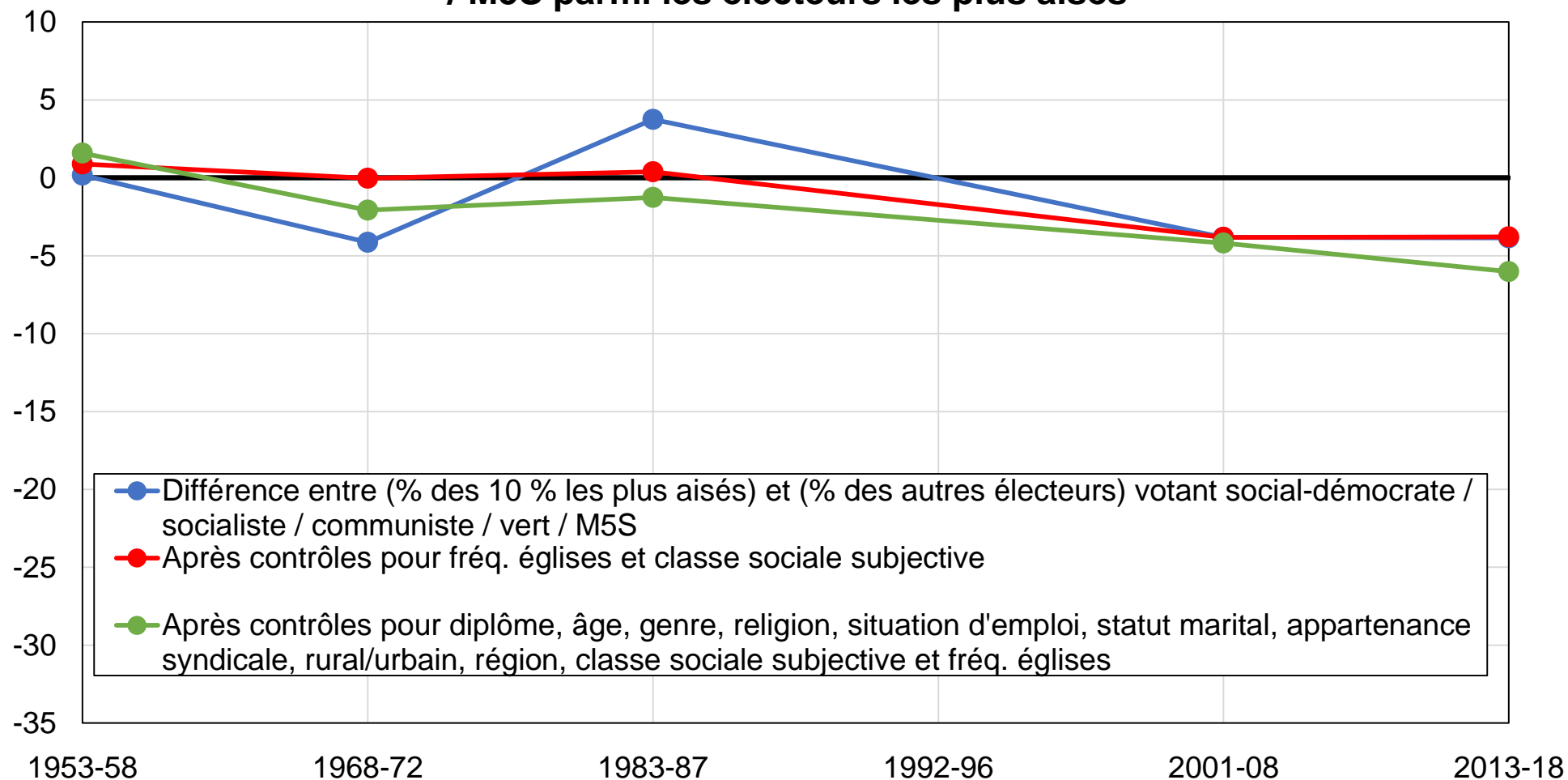

Source : calculs des auteurs à partir d'enquêtes italiennes.

Note : le graphique montre la différence entre la part des 10 % d'électeurs les plus aisés et la part des autres électeurs votant pour les partis sociaux-démocrates / socialistes / communistes / verts / M5S, avant et après contrôles.

Graphique AB31 - Vote social-démocrate / socialiste / communiste / vert / M5S parmi les électeurs catholiques et non-religieux

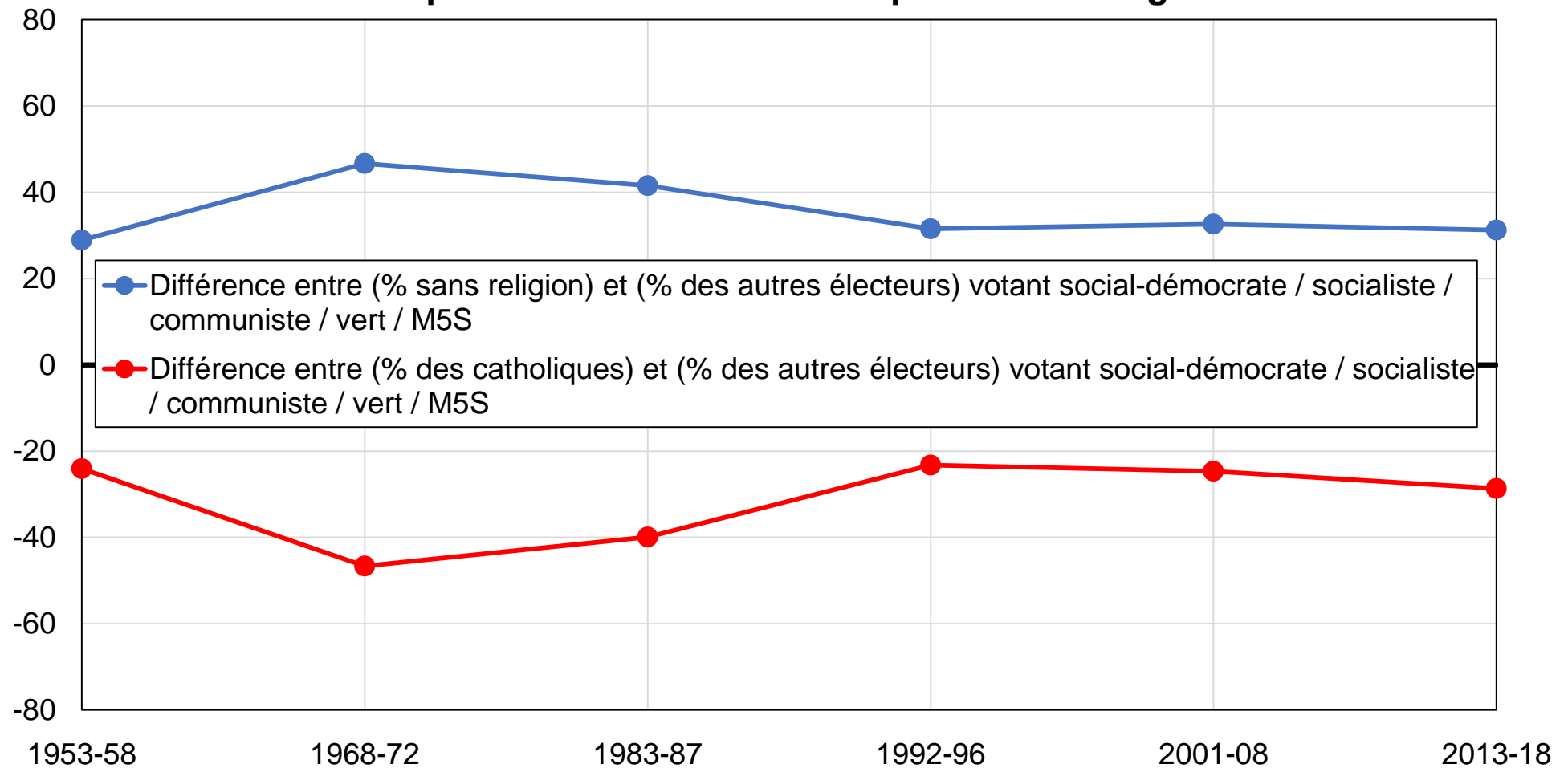

Source : calculs des auteurs à partir d'enquêtes italiennes.

Note : le graphique montre la différence entre la part des électeurs sans religion et la part des autres électeurs votant pour les partis sociaux-démocrates / socialistes / communistes / verts / M5S, et la même différence entre électeurs catholiques et non-catholiques.

Graphique AB32 - Vote social-démocrate / socialiste / communiste / vert / M5S parmi les électeurs non-religieux

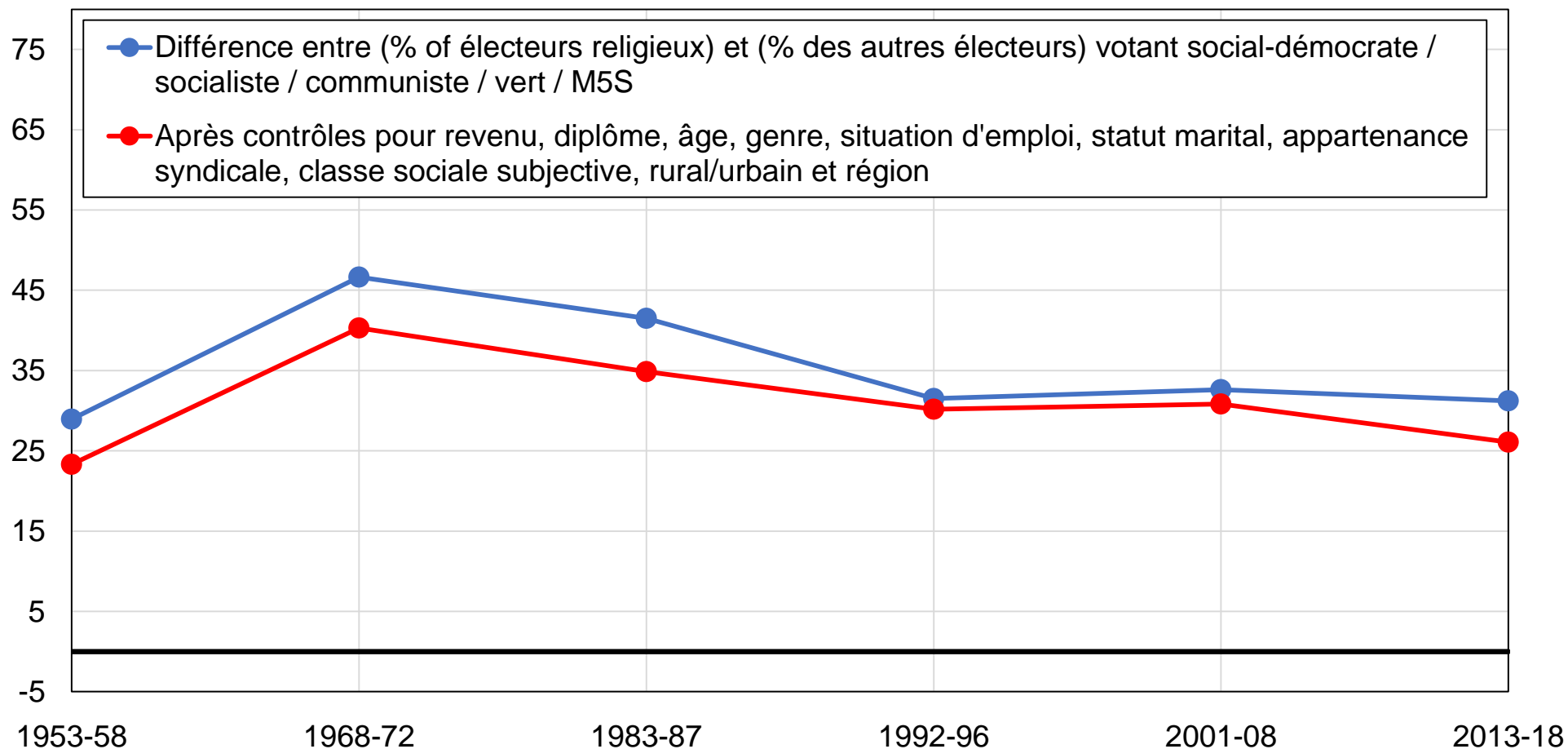

Source : calculs des auteurs à partir d'enquêtes italiennes.

Note : le graphique montre la différence entre la part des électeurs ne se rendant jamais à l'église et la part des autres électeurs votant pour les partis sociaux-démocrates / socialistes / communistes / verts / M5S, avant et après contrôles.

Graphique AB33 - Vote social-démocrate / socialiste / communiste / vert / M5S dans les zones rurales

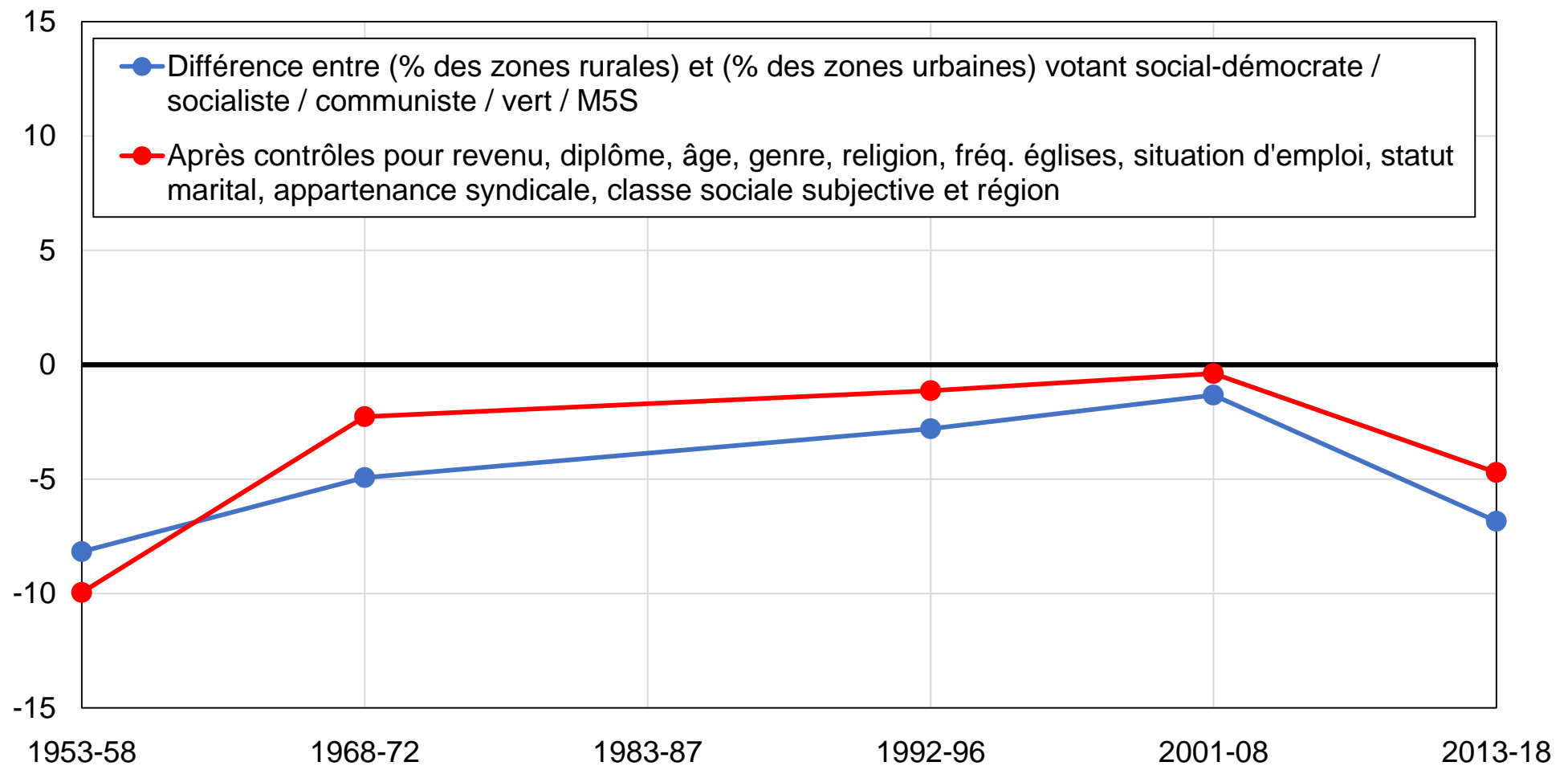

Source : calculs des auteurs à partir d'enquêtes italiennes.

Note : le graphique montre la différence entre la part des zones rurales et la part des zones urbaines votant pour les partis sociaux-démocrates / socialistes / communistes / verts / M5S, avant et après contrôles.

Graphique AB34 - Vote social-démocrate / socialiste / communiste / vert / M5S parmi les femmes

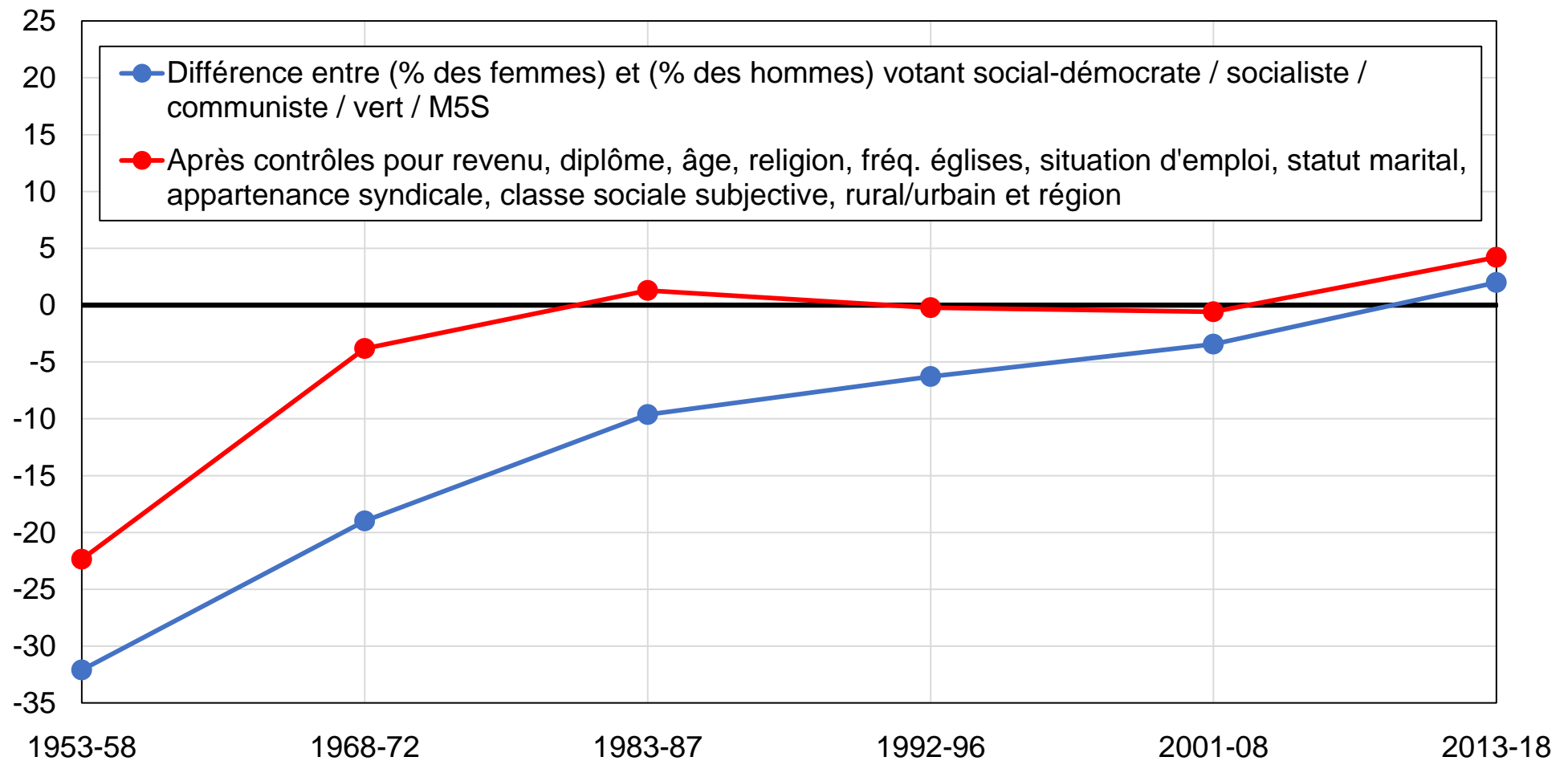

Source : calculs des auteurs à partir d'enquêtes italiennes.

Note : le graphique montre la différence entre la part des femmes et la part des hommes votant pour les partis sociaux-démocrates / socialistes / communistes / verts / M5S, avant et après contrôles.

Graphique AB35 - Vote social-démocrate / socialiste / communiste / vert / M5S parmi les électeurs syndiqués

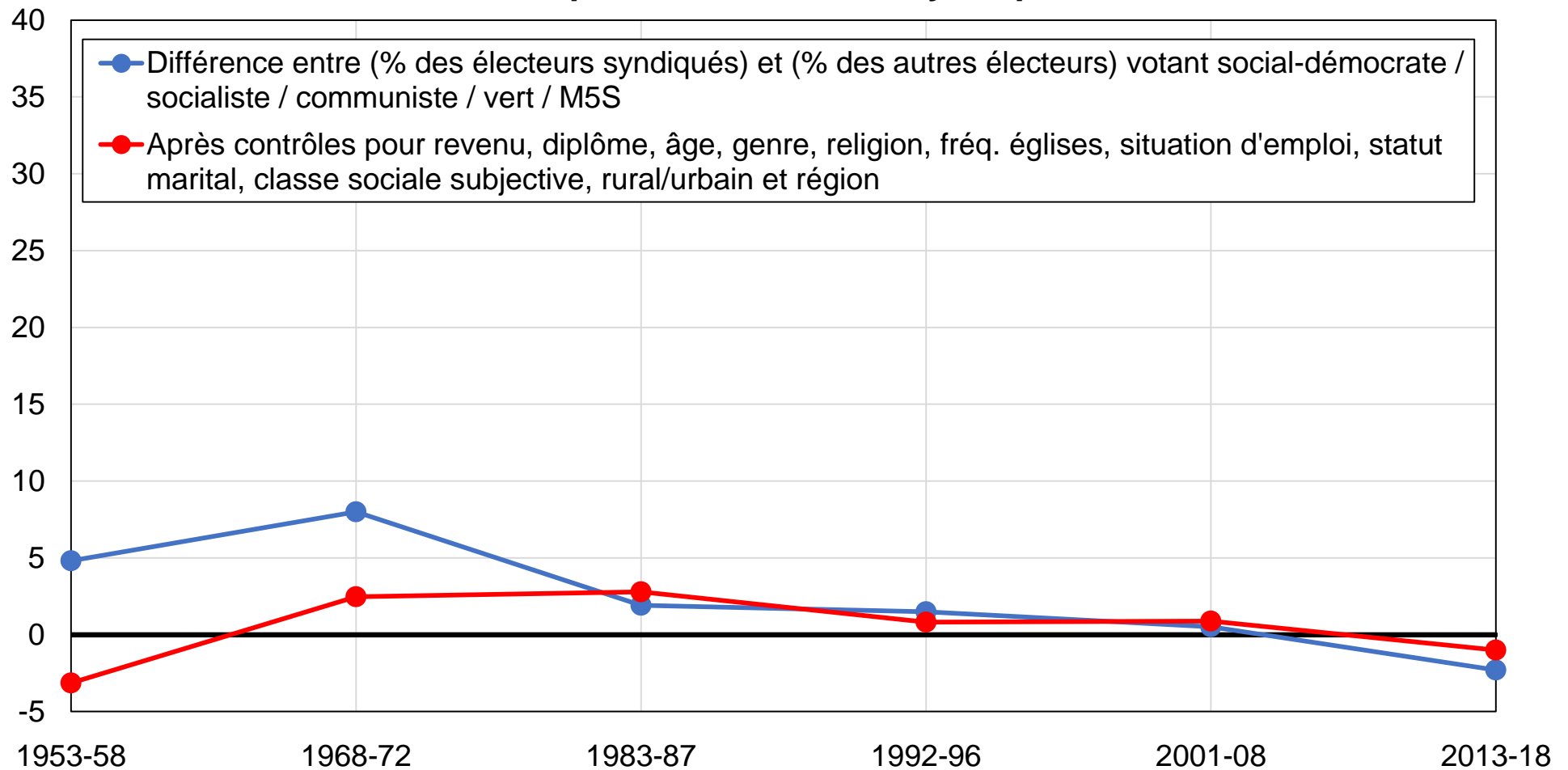

Source : calculs des auteurs à partir d'enquêtes italiennes.

Note : le graphique montre la différence entre la part des électeurs syndiqués et la part des autres électeurs votant pour les partis sociaux-démocrates / socialistes / communistes / verts / M5S, avant et après contrôles.

Graphique AB36 - Vote social-démocrate / socialiste / communiste / vert / M5S parmi les électeurs les plus jeunes

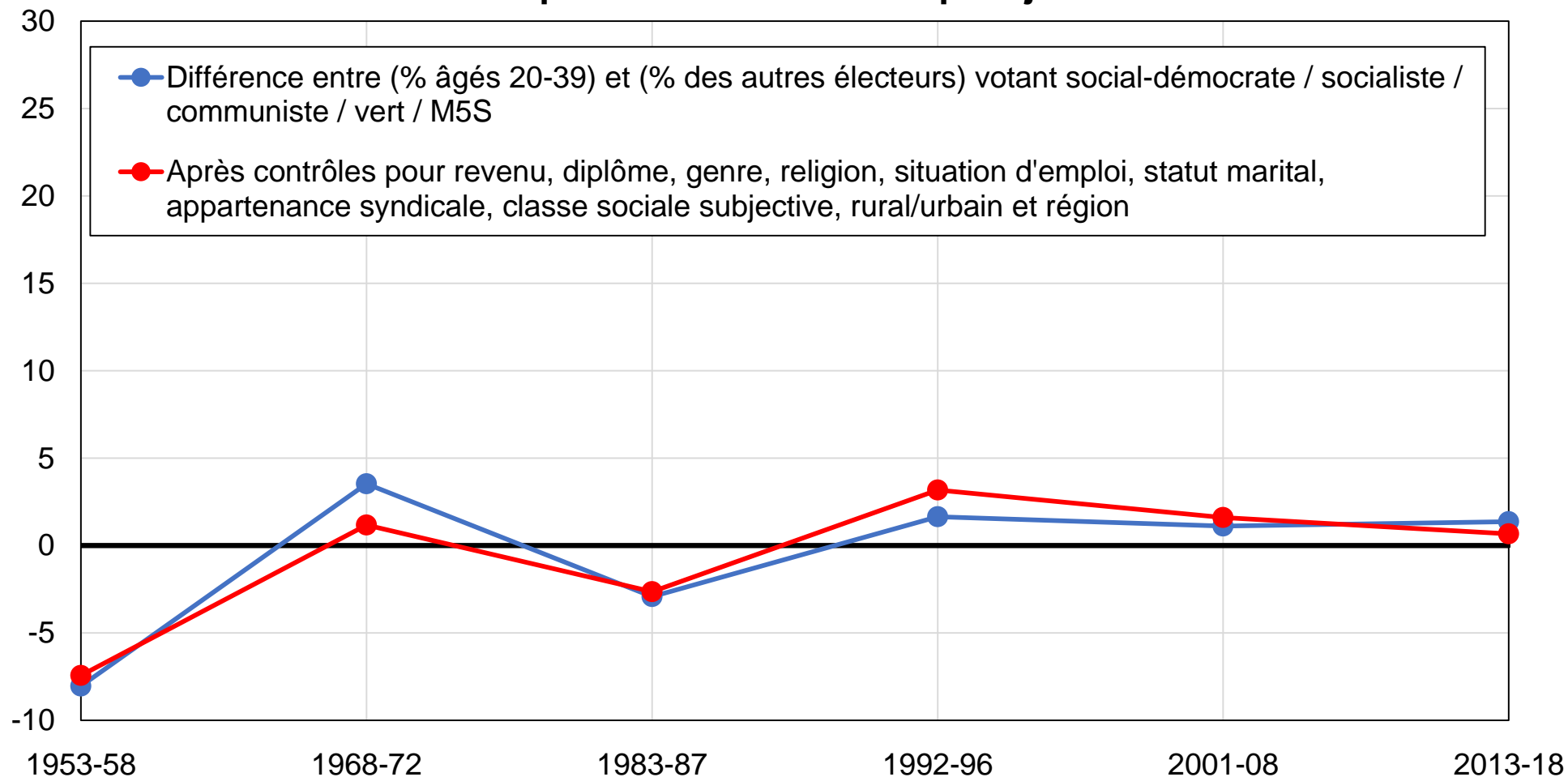

Source : calculs des auteurs à partir d'enquêtes italiennes.

Note : le graphique montre la différence entre la part des électeurs âgés de 20 à 39 ans et la part des électeurs âgés de plus de 40 ans votant pour les partis sociaux-démocrates / socialistes / communistes / verts / M5S, avant et après contrôles.

Graphique AB37 - Vote social-démocrate / socialiste / communiste / vert / M5S parmi les électeurs de la "classe ouvrière" en Italie

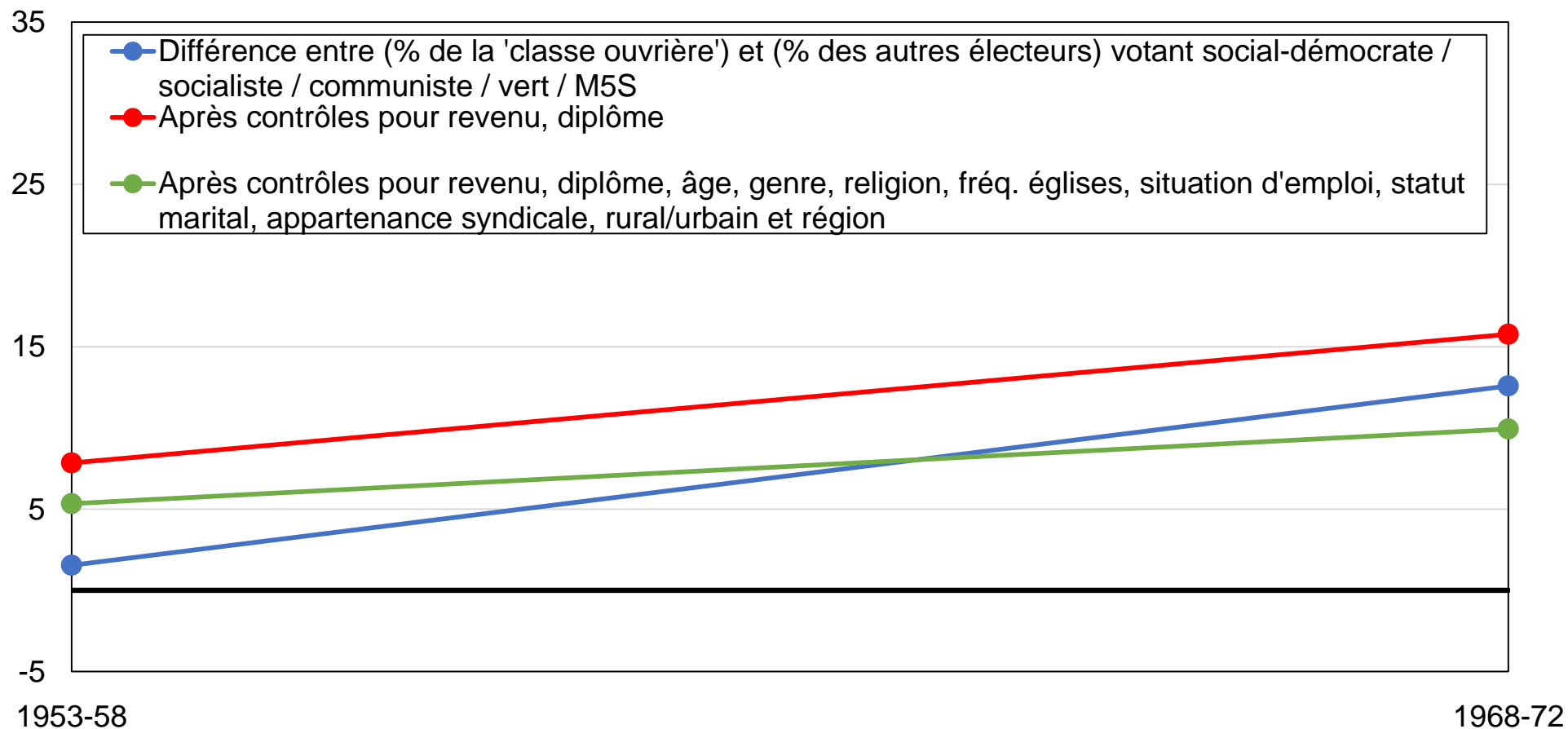

Source : calculs des auteurs à partir d'enquêtes italiennes.

Note : le graphique montre la différence entre la part des électeurs se percevant comme appartenant à la classe ouvrière et la part des autres électeurs se percevant comme appartenant à la "classe moyenne" ou à "aucune classe" votant pour les partis sociaux-démocrates / socialistes / communistes / verts / M5S, avant et après contrôles.

Graphique AC1 - Vote pour le Mouvement 5 étoiles par niveau de diplôme

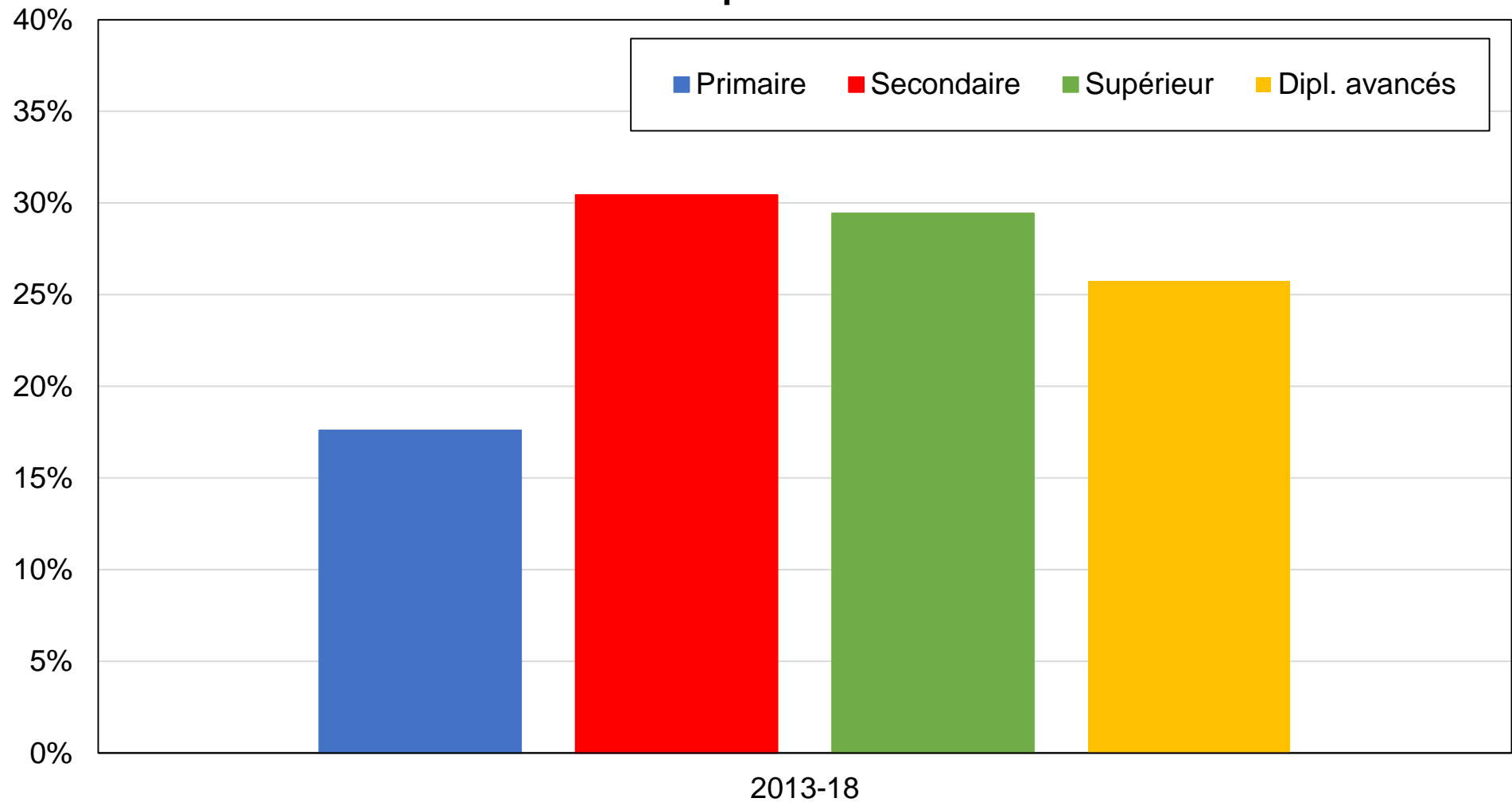

Source : calculs des auteurs à partir d'enquêtes italiennes.

Note : le graphique montre la part des voix obtenue par le Mouvement 5 étoiles par niveau de diplôme.

Graphique AC2 - Vote pour le Mouvement 5 étoiles par groupe d'éducation

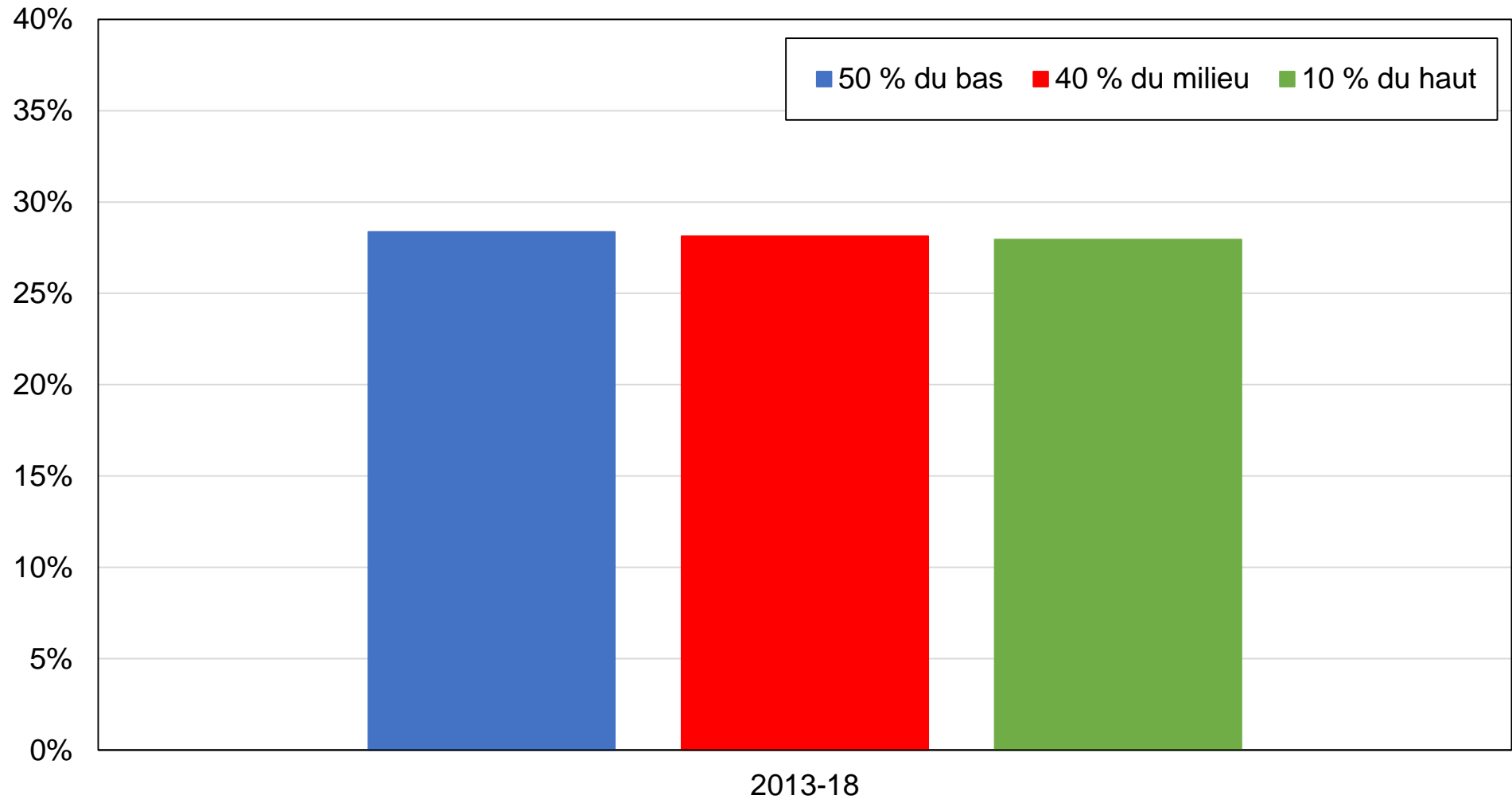

Source : calculs des auteurs à partir d'enquêtes italiennes.

Note : le graphique montre la part des voix obtenue par le Mouvement 5 étoiles par groupe d'éducation.

Graphique AC3 - Vote pour le Mouvement 5 étoiles par groupe de revenu

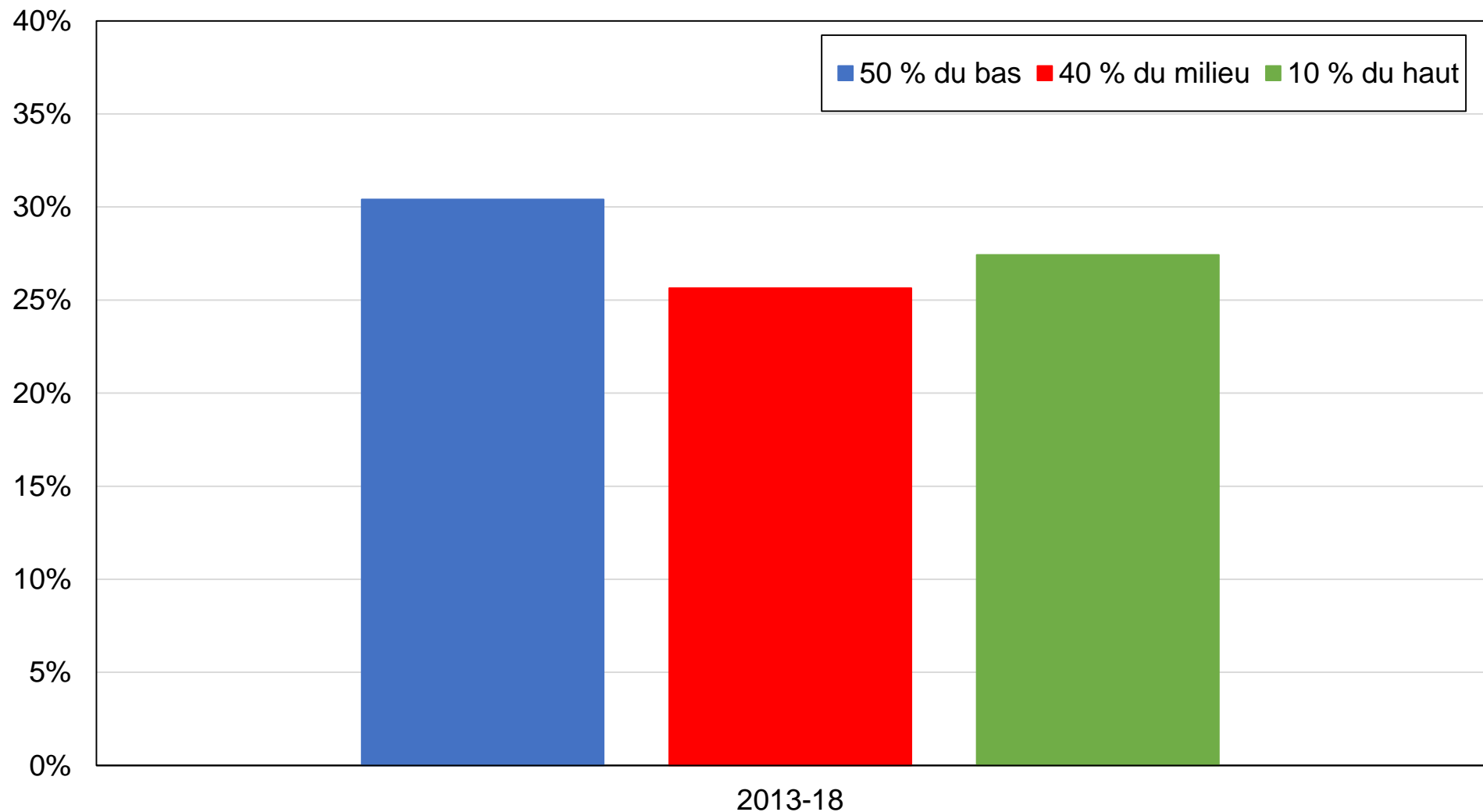

Source : calculs des auteurs à partir d'enquêtes italiennes.

Note : le graphique montre la part des voix obtenue par le Mouvement 5 étoiles par groupe de revenu.

Graphique AC4 - Vote pour le Mouvement 5 étoiles par appartenance religieuse

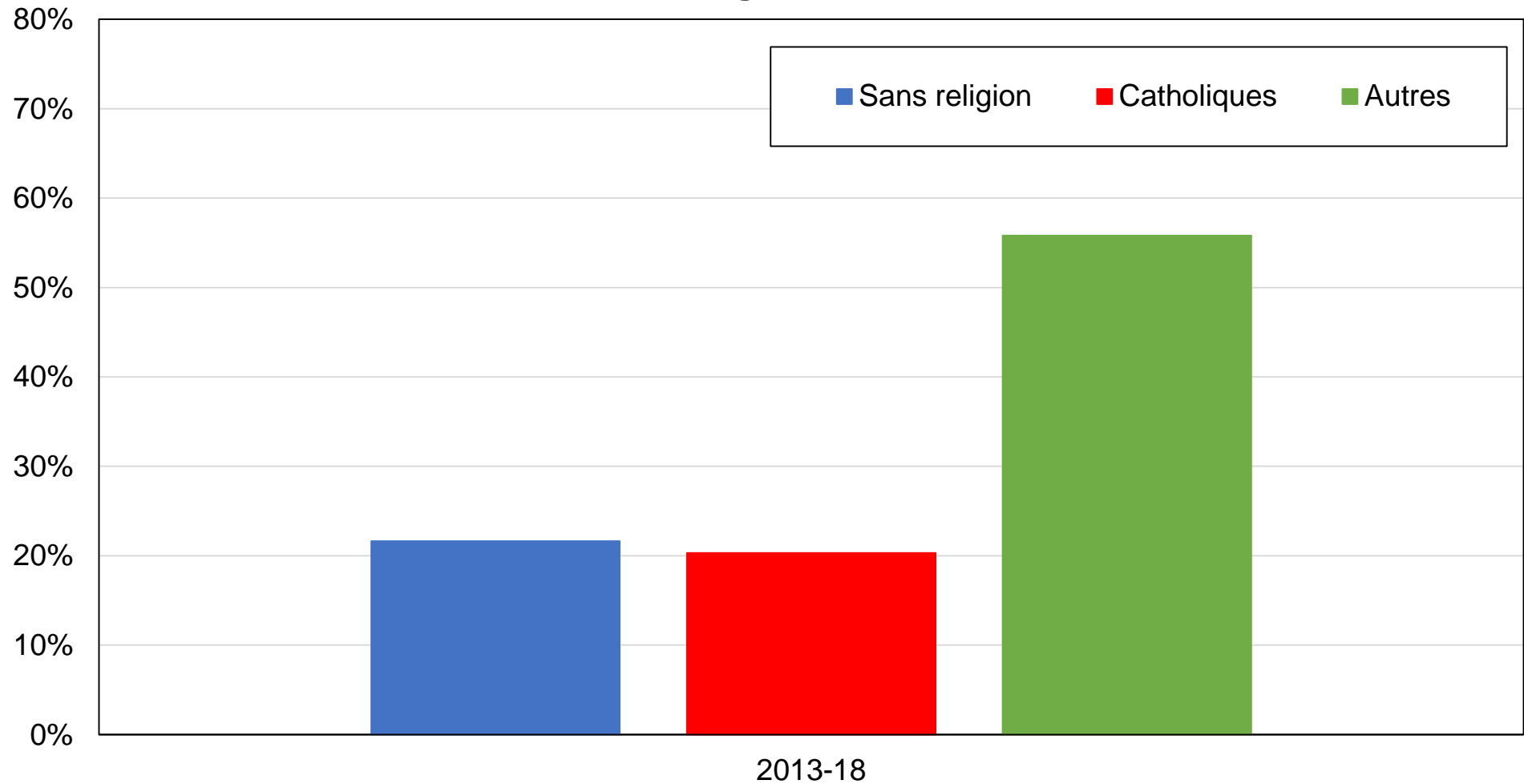

Source : calculs des auteurs à partir d'enquêtes italiennes.

Note : le graphique montre la part des voix obtenue par le Mouvement 5 étoiles par appartenance religieuse.

Graphique AC5 - Vote pour le Mouvement 5 étoiles par genre

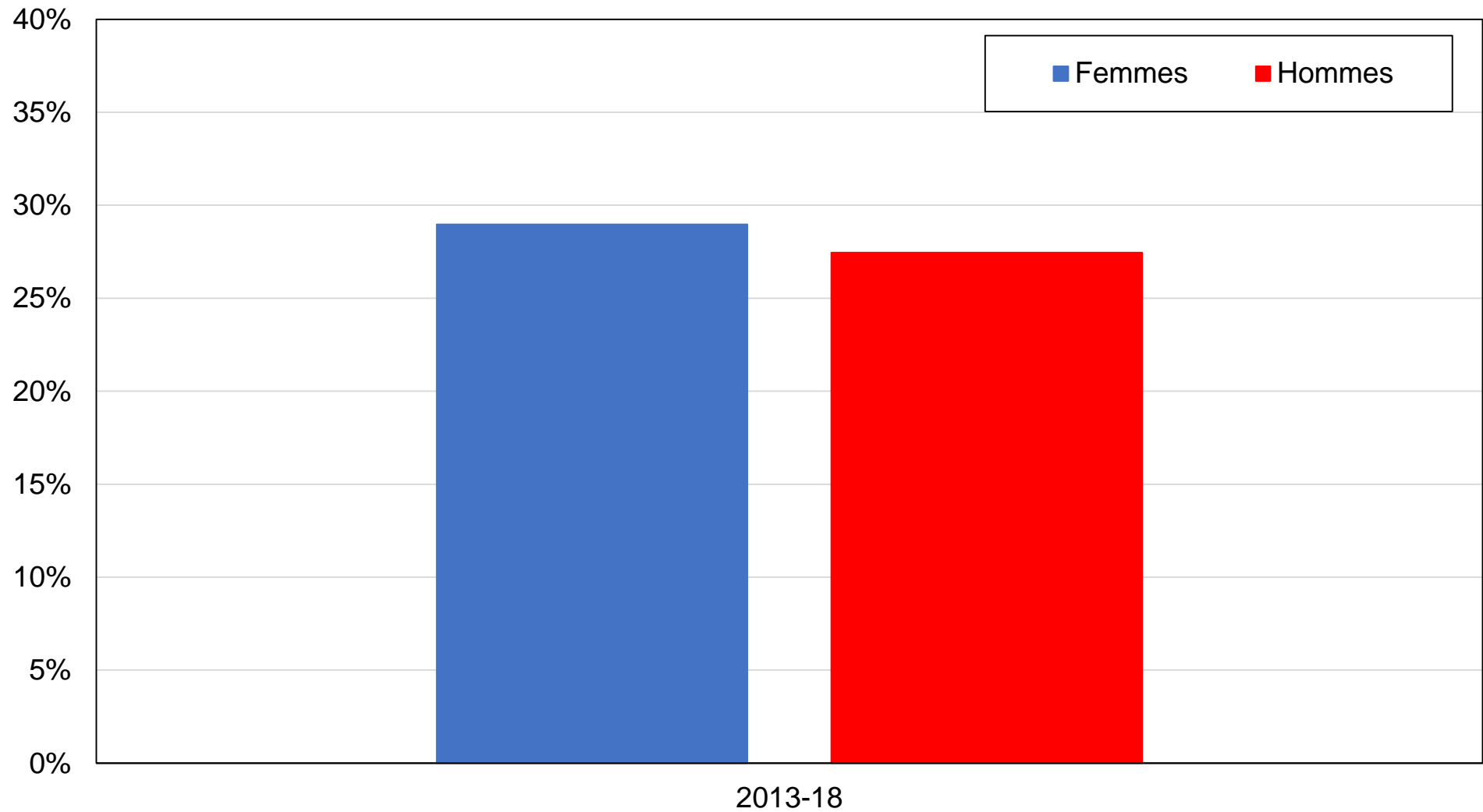

Source : calculs des auteurs à partir d'enquêtes italiennes.

Note : le graphique montre la part des voix obtenue par le Mouvement 5 étoiles par genre.

Graphique AC6 - Vote pour le Mouvement 5 étoiles par appartenance syndicale

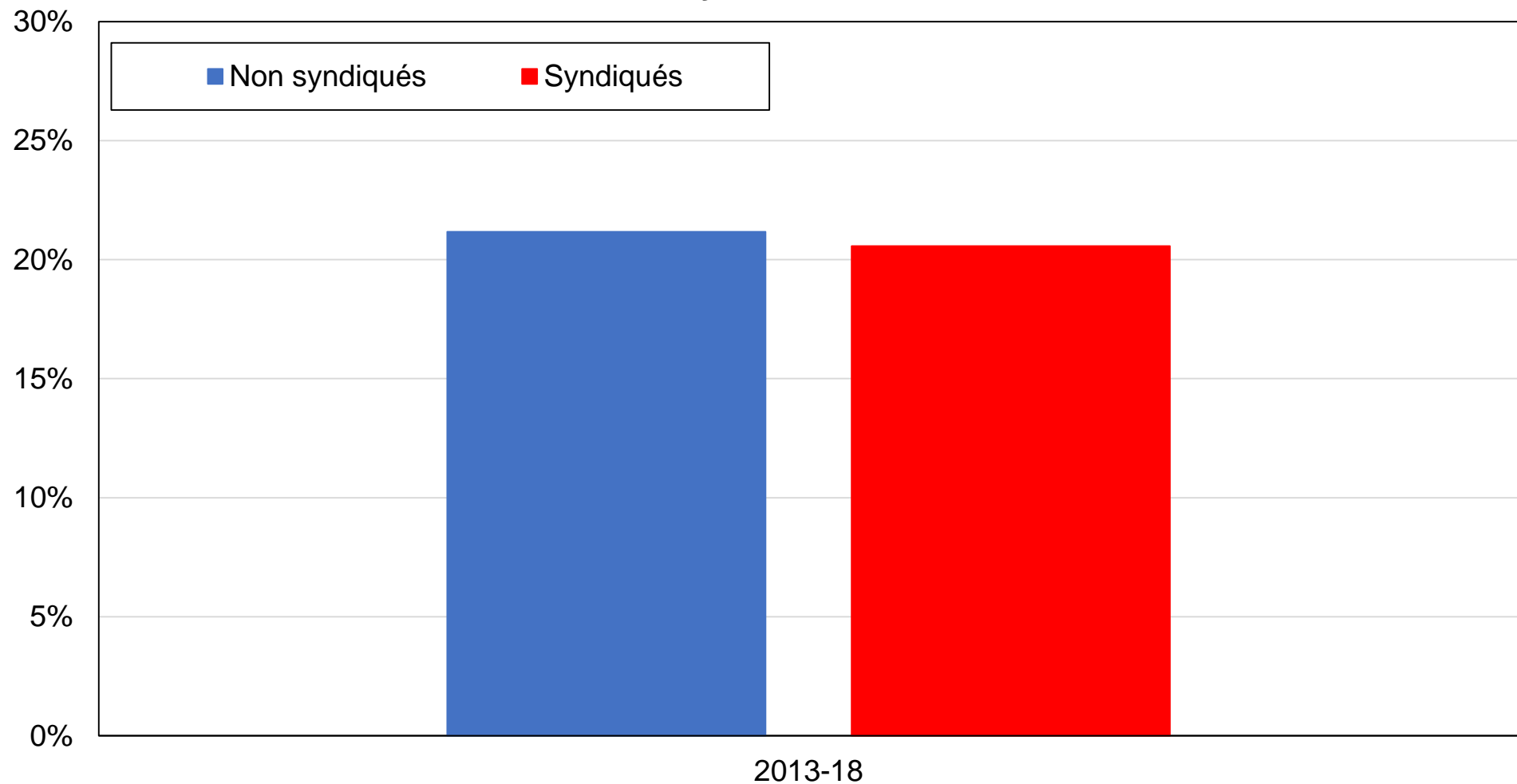

Source : calculs des auteurs à partir d'enquêtes italiennes.

Note : le graphique montre la part des voix obtenue par le Mouvement 5 étoiles par appartenance syndicale.

Graphique AC7 - Vote pour le Mouvement 5 étoiles par statut de propriété du logement

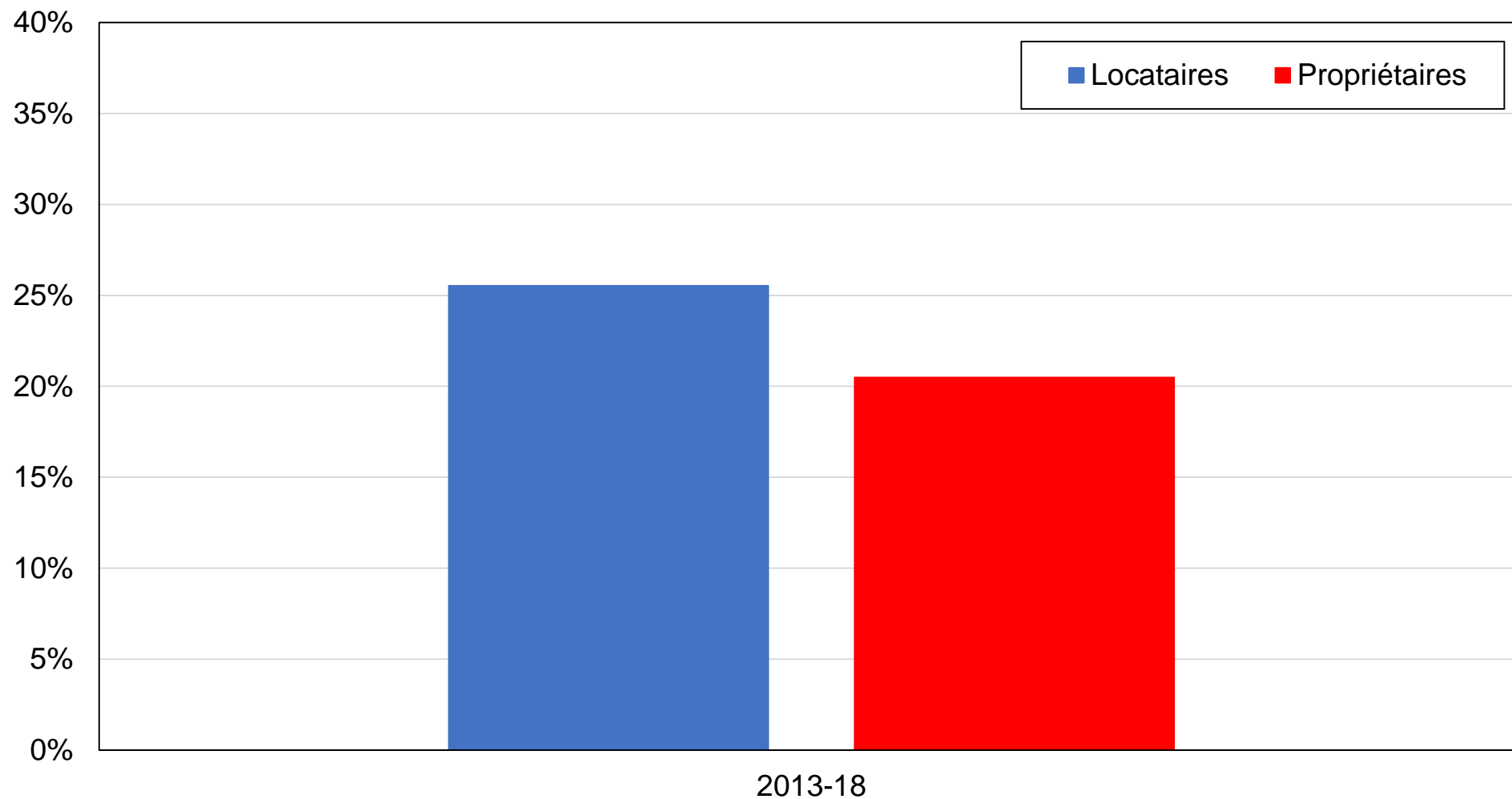

Source : calculs des auteurs à partir d'enquêtes italiennes.

Note : le graphique montre la part des voix obtenue par le Mouvement 5 étoiles par statut de propriété du logement.

Graphique AC8 - Vote pour le Mouvement 5 étoiles par tranche d'âge

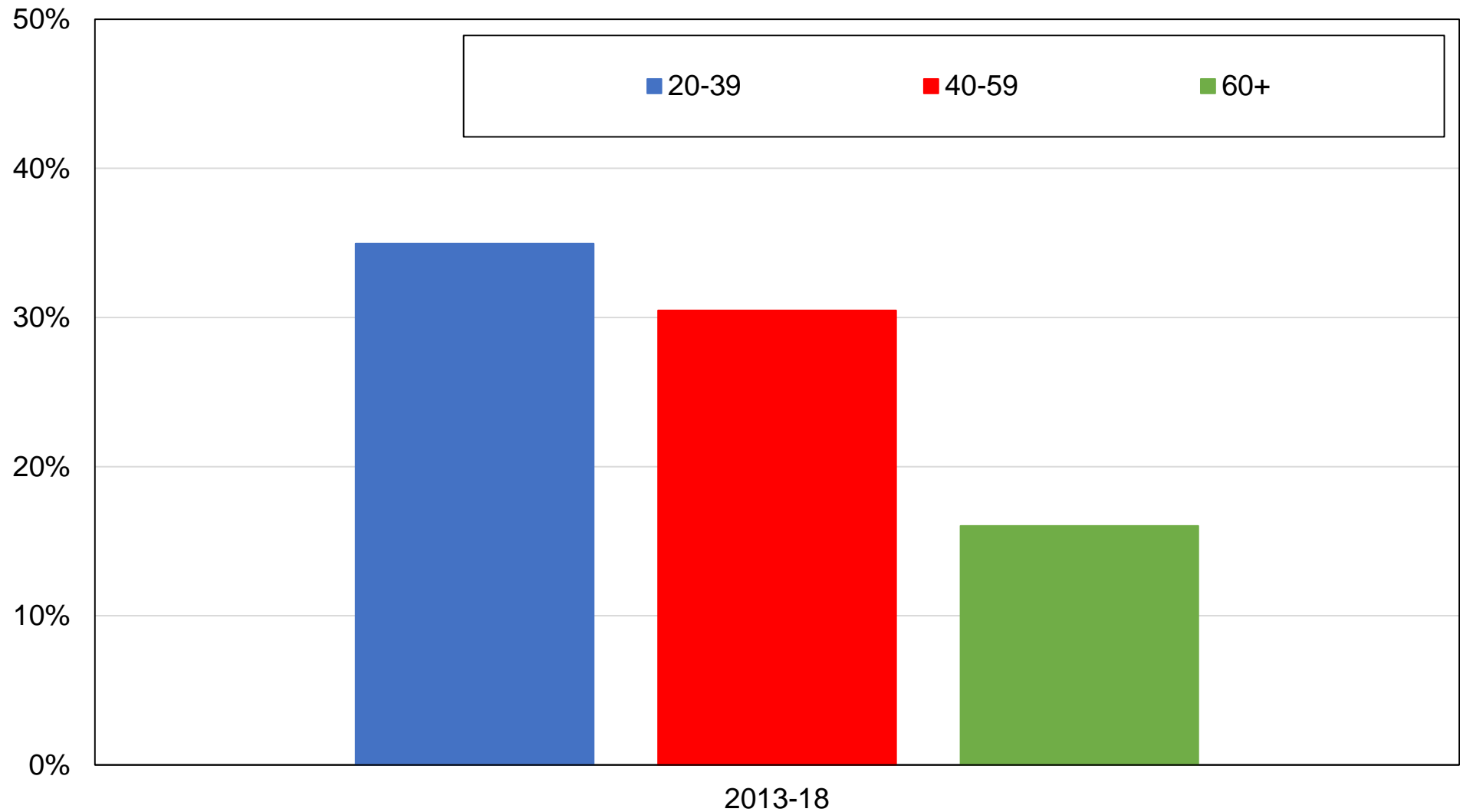

Source : calculs des auteurs à partir d'enquêtes italiennes.

Note : le graphique montre la part des voix obtenue par le Mouvement 5 étoiles par tranche d'âge.

Graphique AC9 - Vote pour le Mouvement 5 étoiles par région

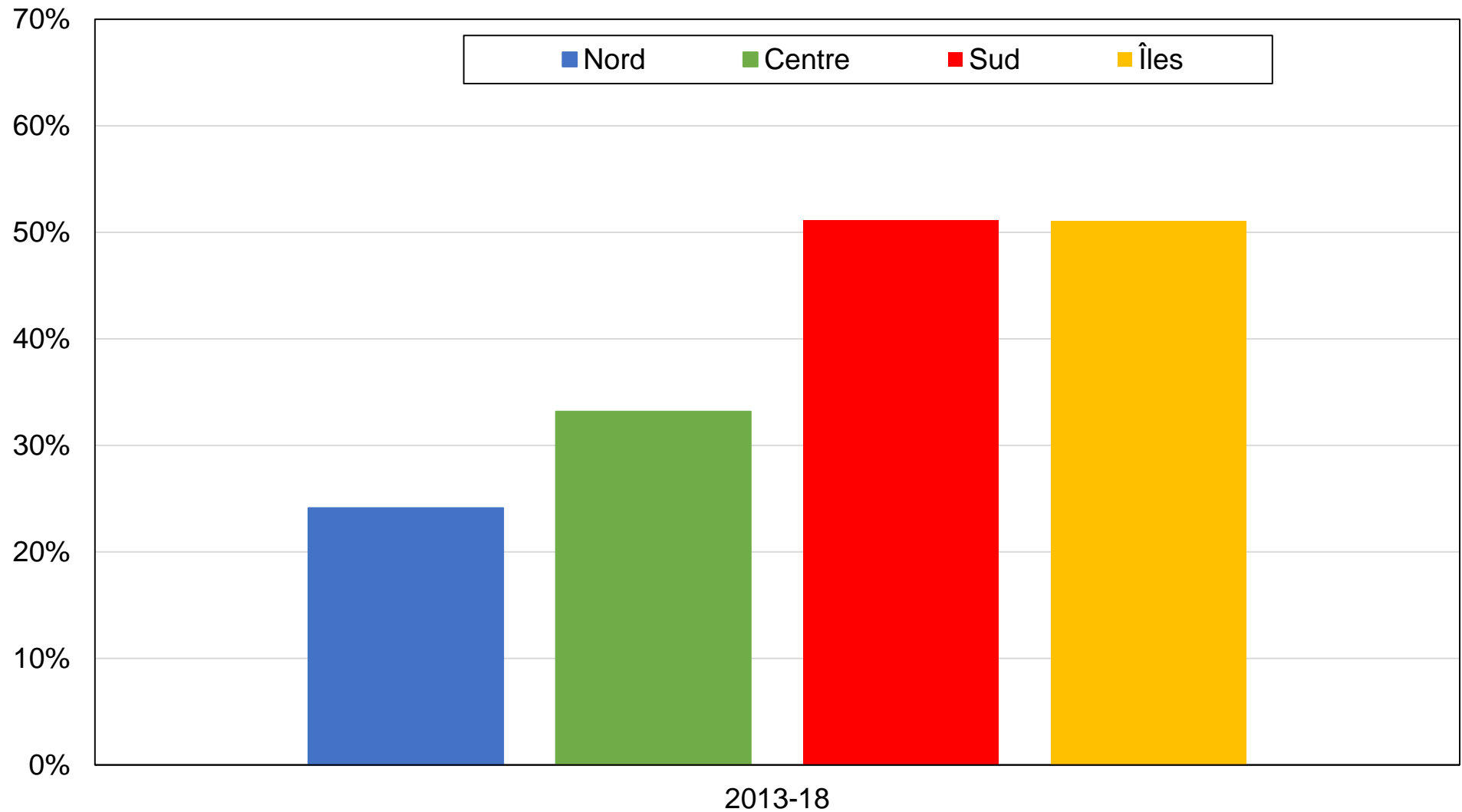

Source : calculs des auteurs à partir d'enquêtes italiennes.

Note : le graphique montre la part des voix obtenue par le Mouvement 5 étoiles par région.

Graphique AC10 - Vote pour la Ligue du Nord par niveau de diplôme

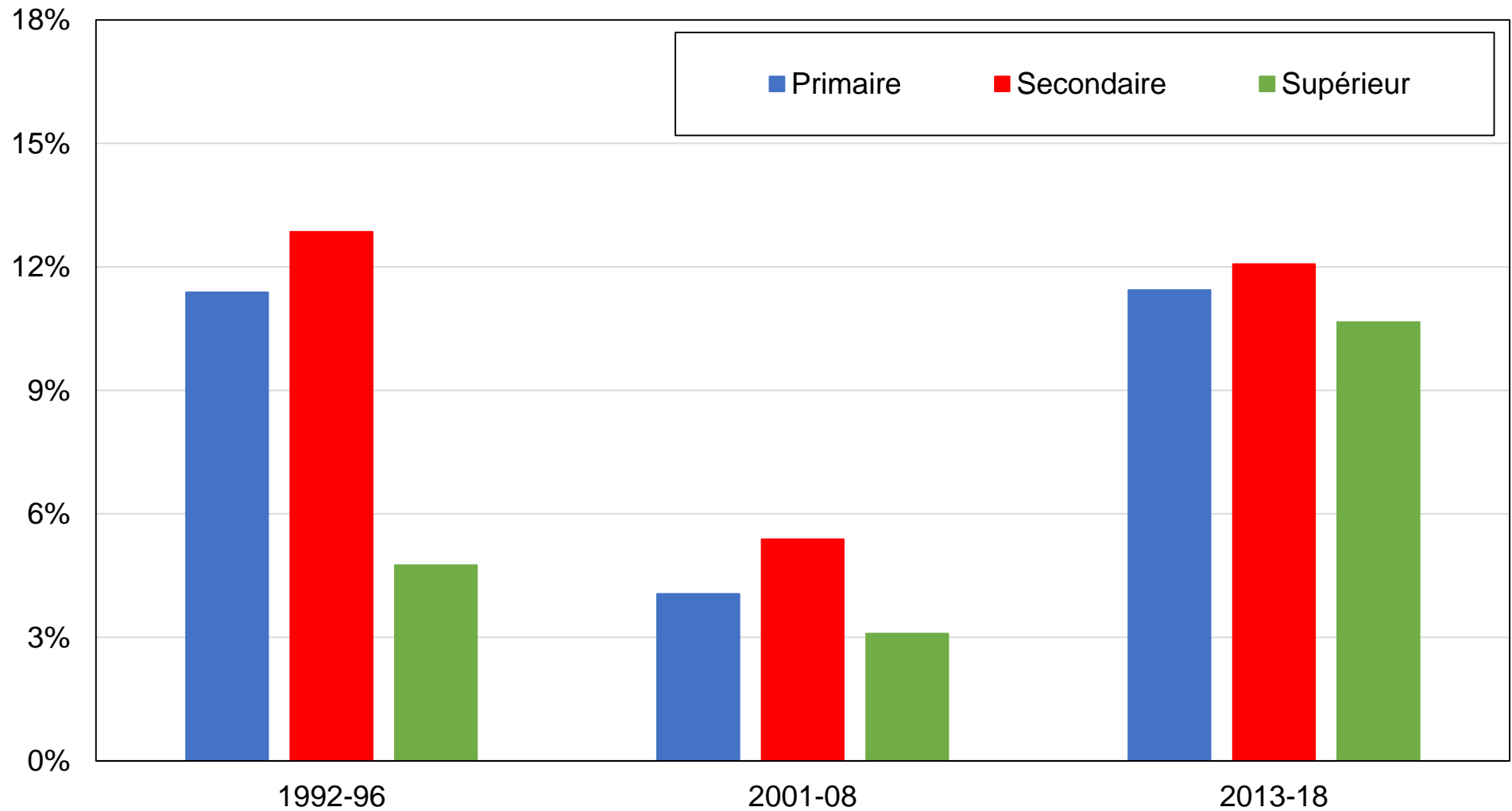

Source : calculs des auteurs à partir d'enquêtes italiennes.

Note : le graphique montre la part des voix obtenue par la Ligue du Nord par niveau de diplôme.

Graphique AC11 - Vote pour la Ligue du Nord par groupe d'éducation

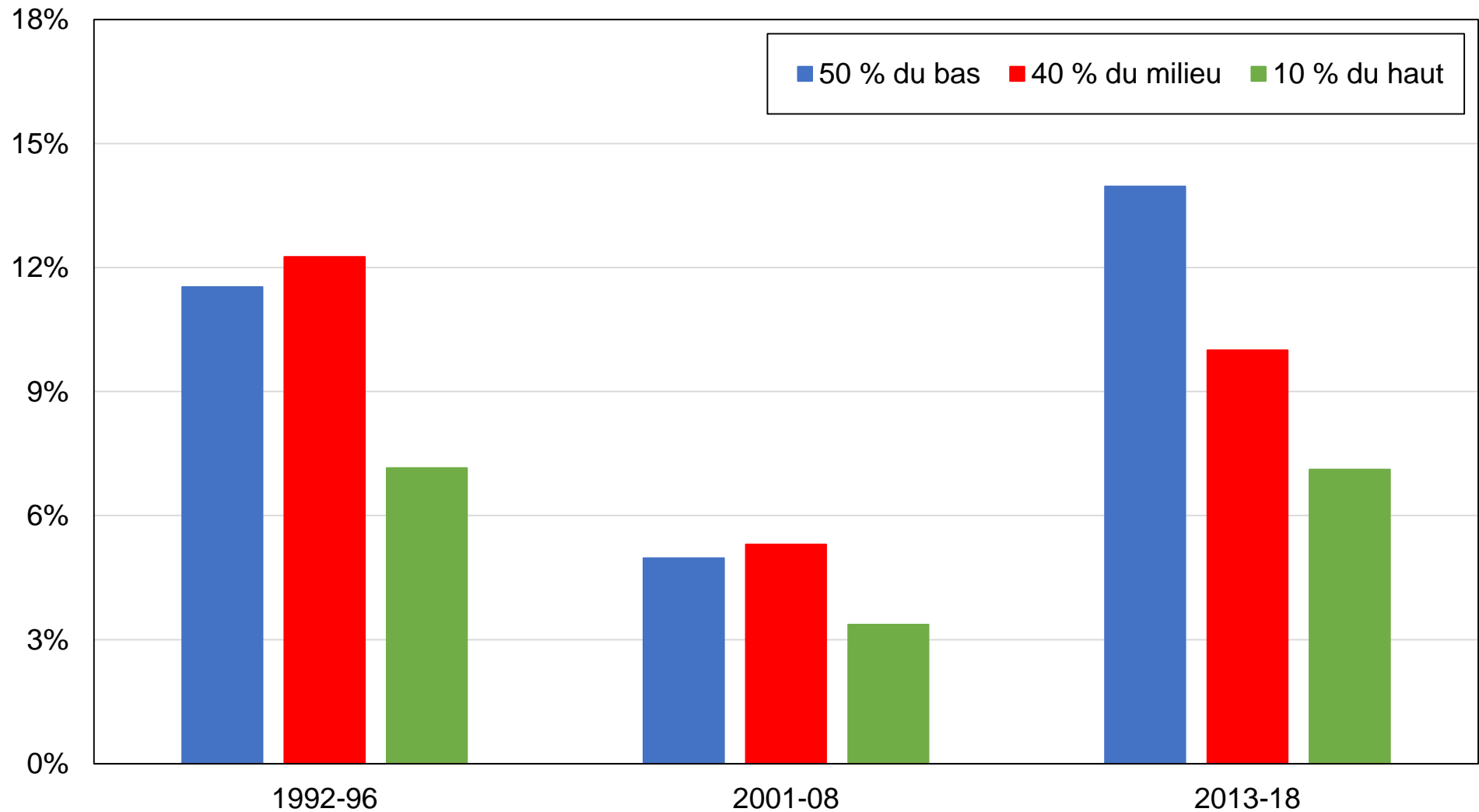

Source : calculs des auteurs à partir d'enquêtes italiennes.

Note : le graphique montre la part des voix obtenue par la Ligue du Nord par groupe d'éducation.

Graphique AC12 - Vote pour la Ligue du Nord par groupe de revenu

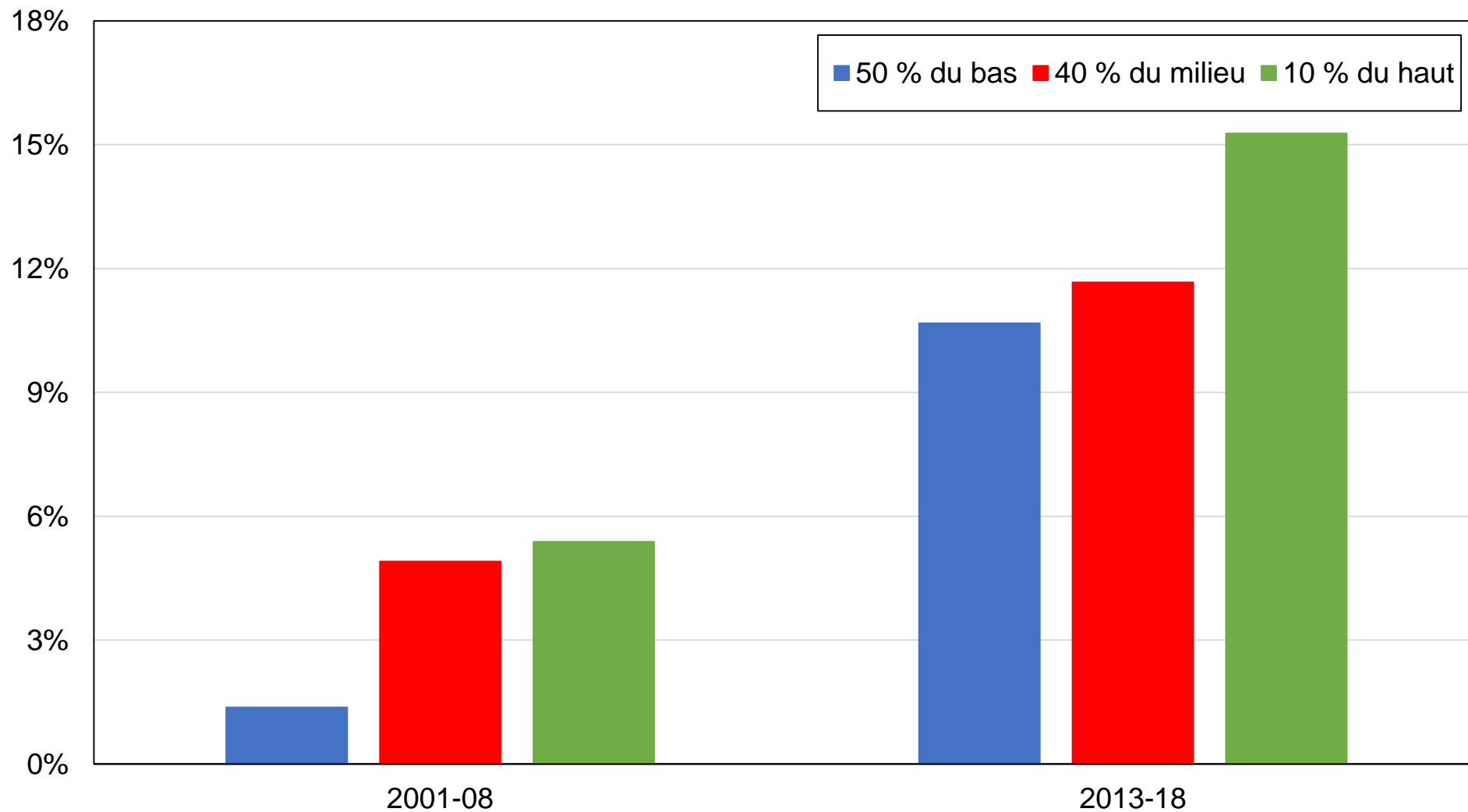

Source : calculs des auteurs à partir d'enquêtes italiennes.

Note : le graphique montre la part des voix obtenue par la Ligue du Nord par groupe de revenu.

Graphique AC13 - Vote pour la Ligue du Nord par appartenance religieuse

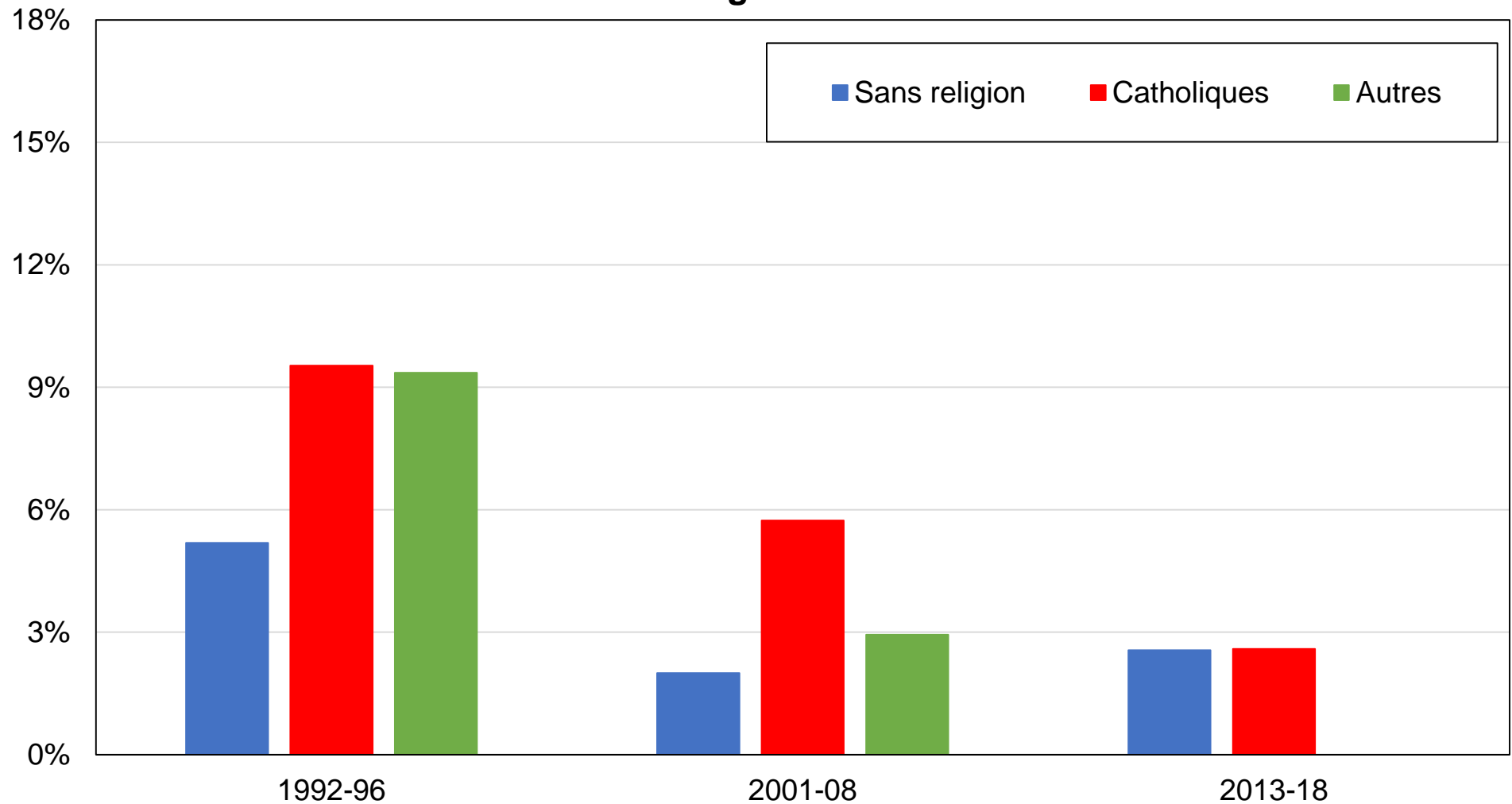

Source : calculs des auteurs à partir d'enquêtes italiennes.

Note : le graphique montre la part des voix obtenue par la Ligue du Nord par appartenance religieuse.

Graphique AC14 - Vote pour la Ligue du Nord par fréquentation des églises

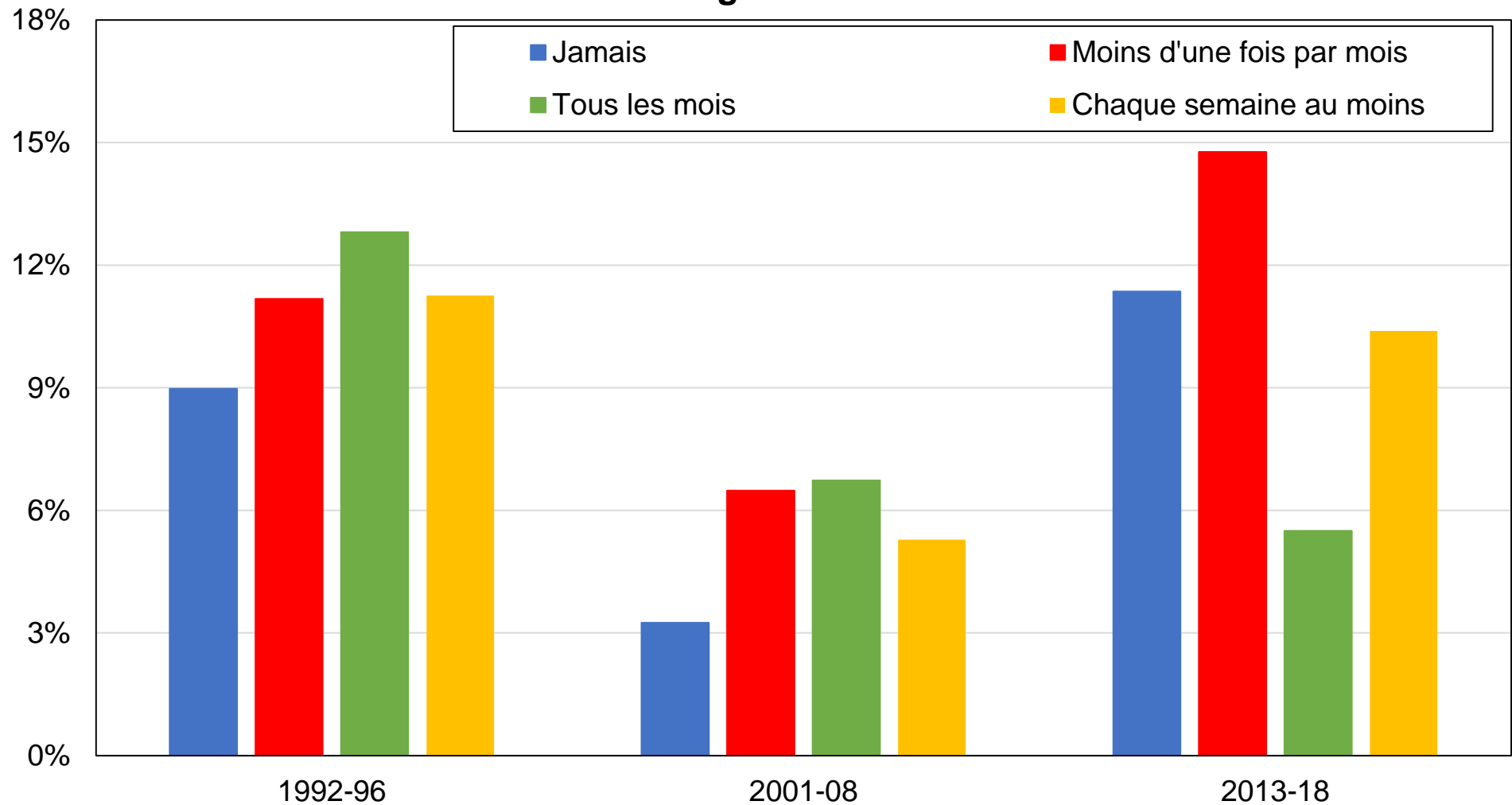

Source : calculs des auteurs à partir d'enquêtes italiennes.

Note : le graphique montre la part des voix obtenue par la Ligue du Nord par fréquentation des églises.

Graphique AC15 - Vote pour la Ligue du Nord par genre

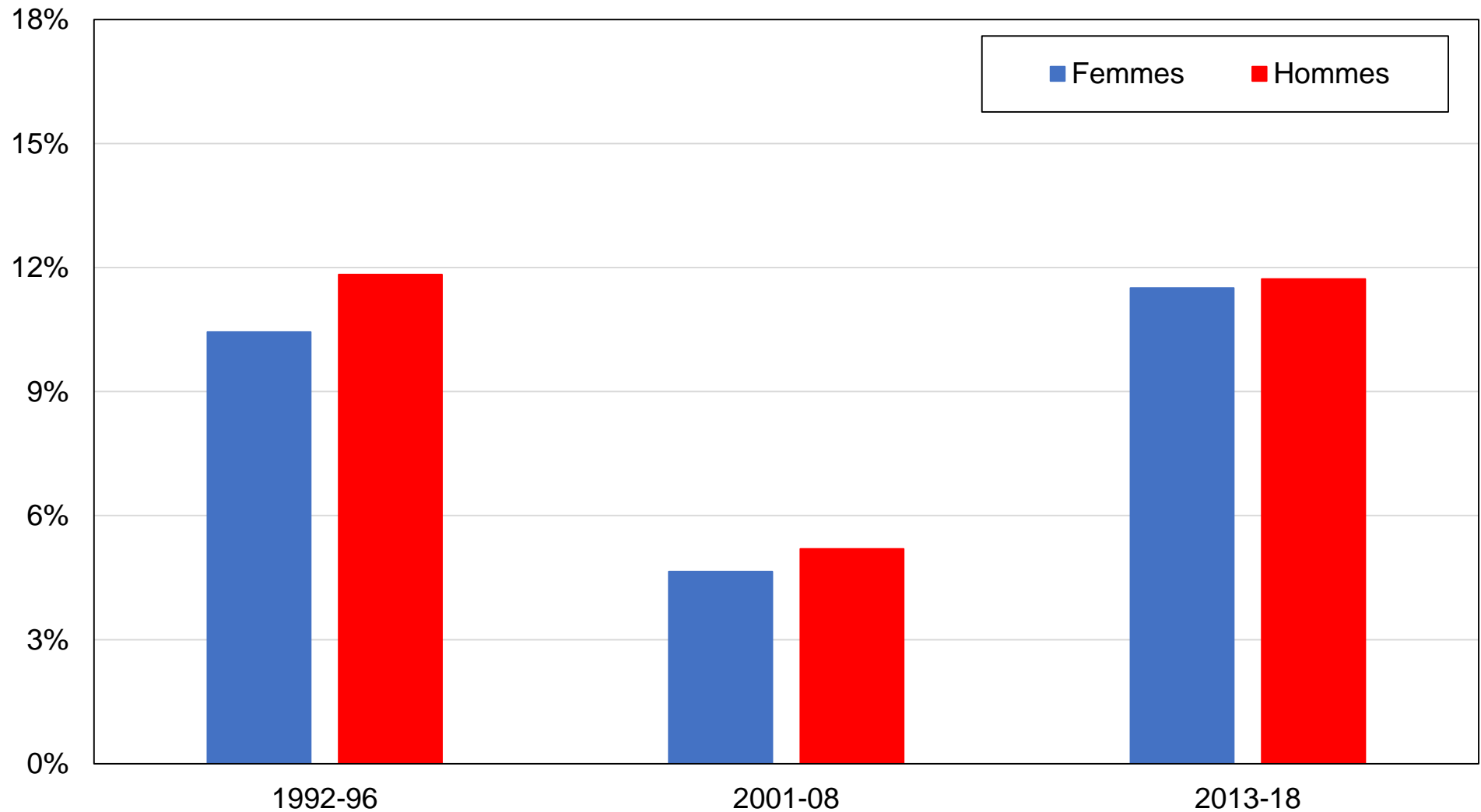

Source : calculs des auteurs à partir d'enquêtes italiennes.

Note : le graphique montre la part des voix obtenue par la Ligue du Nord par genre.

Graphique AC16 - Vote pour la Ligue du Nord par appartenance syndicale

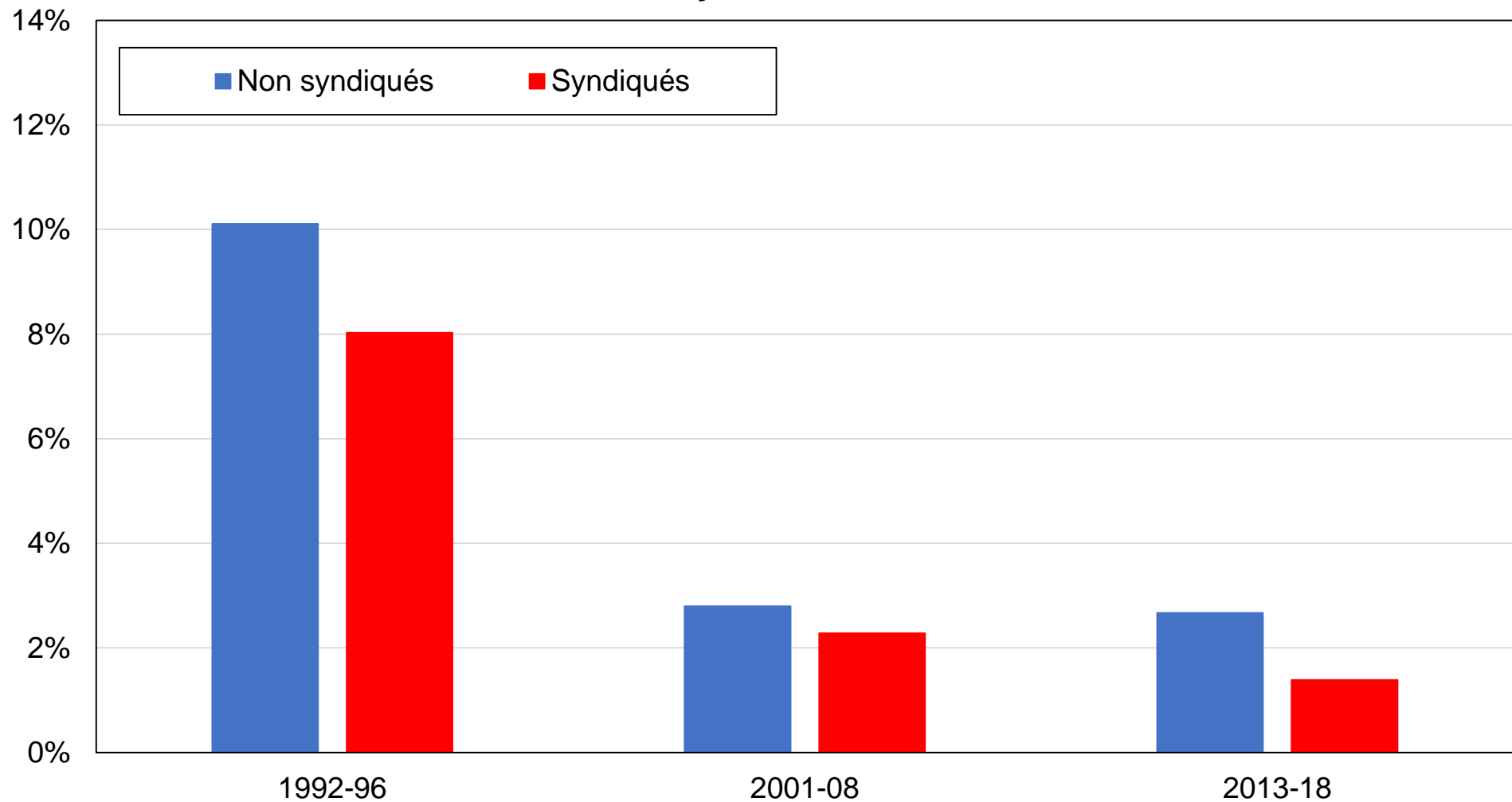

Source : calculs des auteurs à partir d'enquêtes italiennes.

Note : le graphique montre la part des voix obtenue par la Ligue du Nord par appartenance syndicale.

Graphique AC17 - Vote pour la Ligue du Nord par région

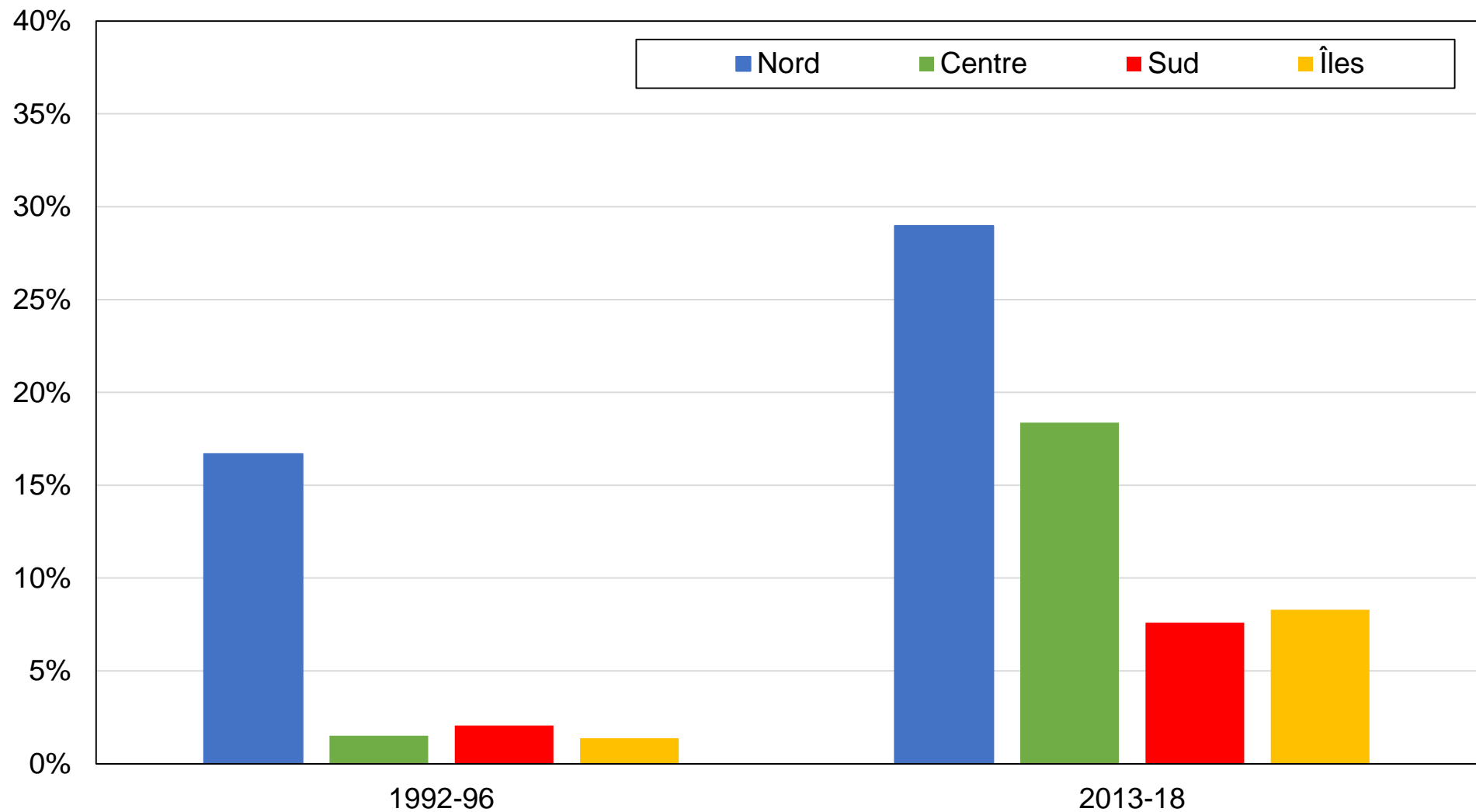

Source : calculs des auteurs à partir d'enquêtes italiennes.

Note : le graphique montre la part des voix obtenue par la Ligue du Nord par région.

Graphique AC18 - Vote pour la Ligue du Nord par tranche d'âge

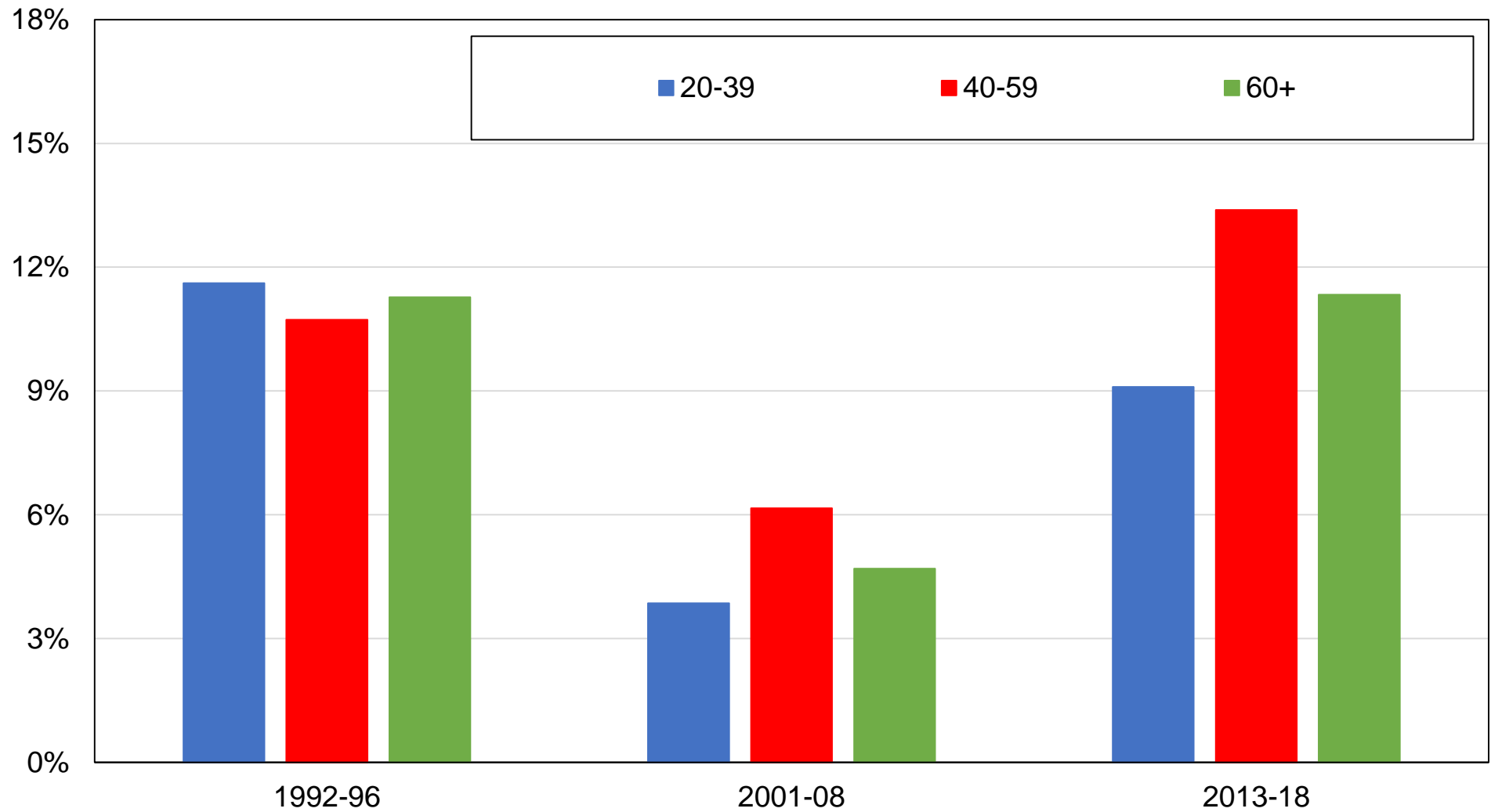

Source : calculs des auteurs à partir d'enquêtes italiennes.

Note : le graphique montre la part des voix obtenue par la Ligue du Nord par tranche d'âge.

Graphique AC19 - Clivages liés au diplôme

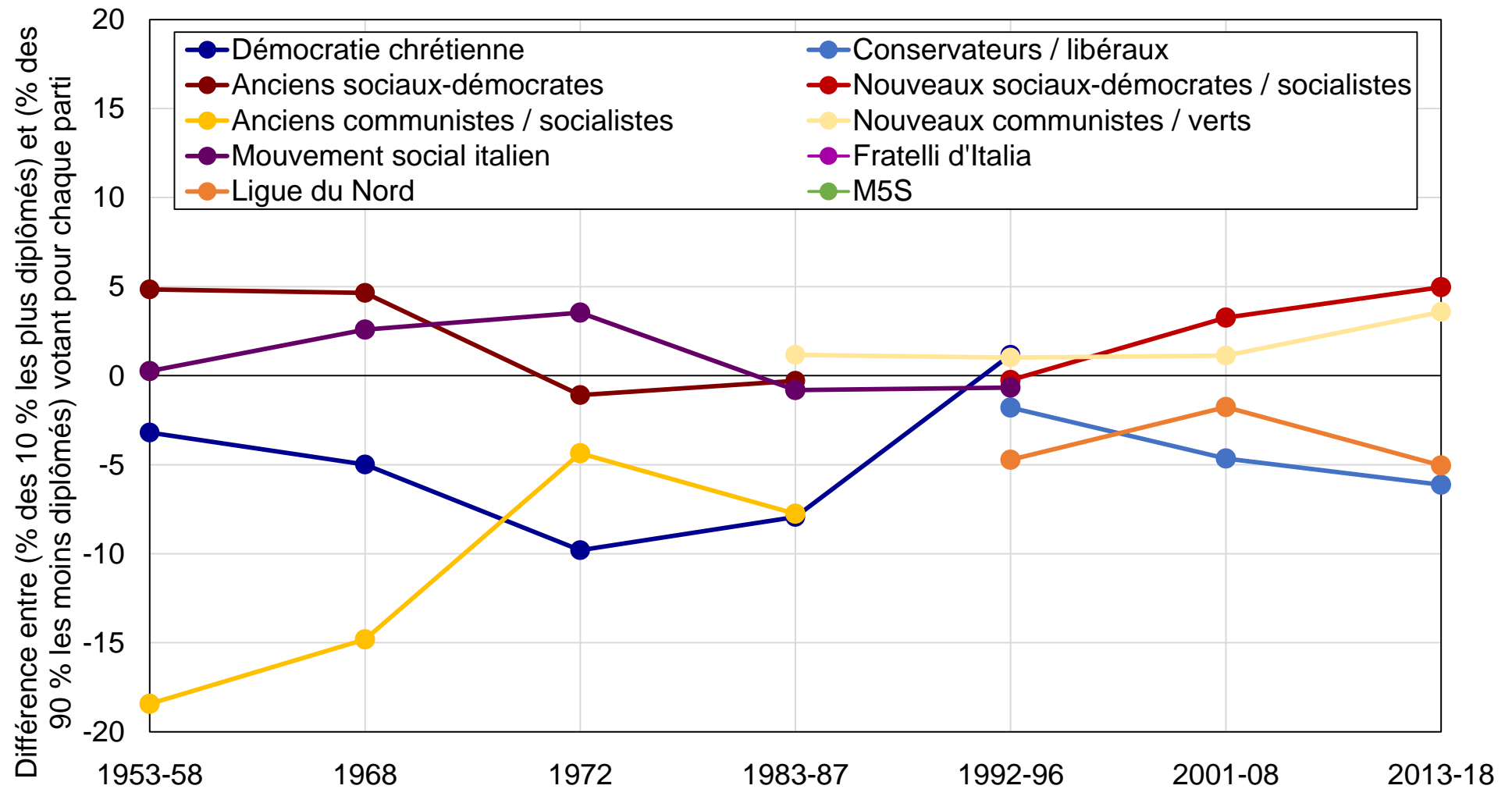

Source : authors' computations using Italy political attitudes surveys.

Note : le graphique montre le soutien relatif des électeurs les plus diplômés aux principaux partis italiens.

Graphique AC20 - Clivages liés au revenu

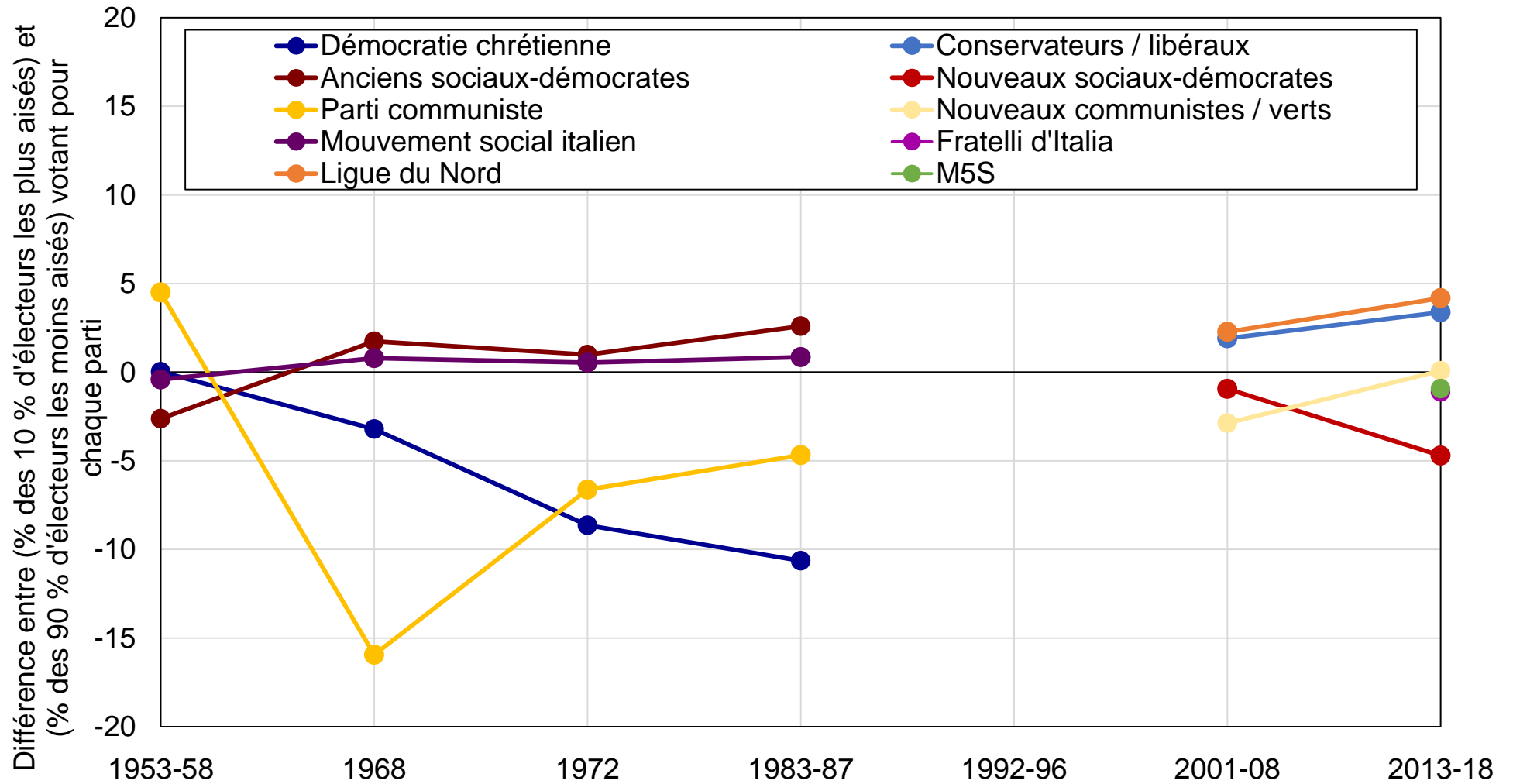

Source : authors' computations using Italy political attitudes surveys.

Note : le graphique montre le soutien relatif des 10 % d'électeurs les plus aisés aux principaux partis italiens.

Graphique AC21 - Vote de gauche par niveau de diplôme

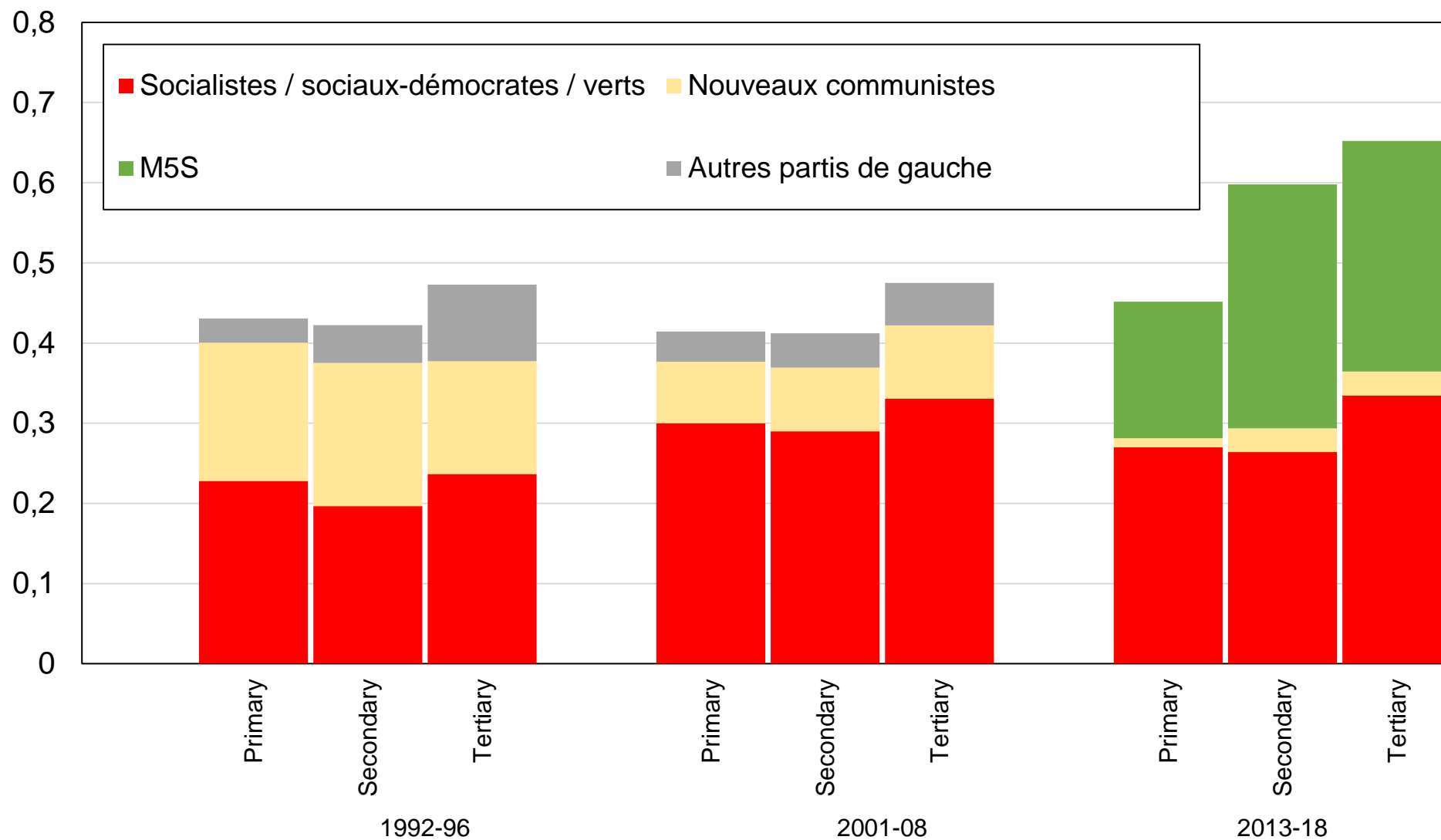

Graphique AC22 - Vote de gauche par groupe de revenu

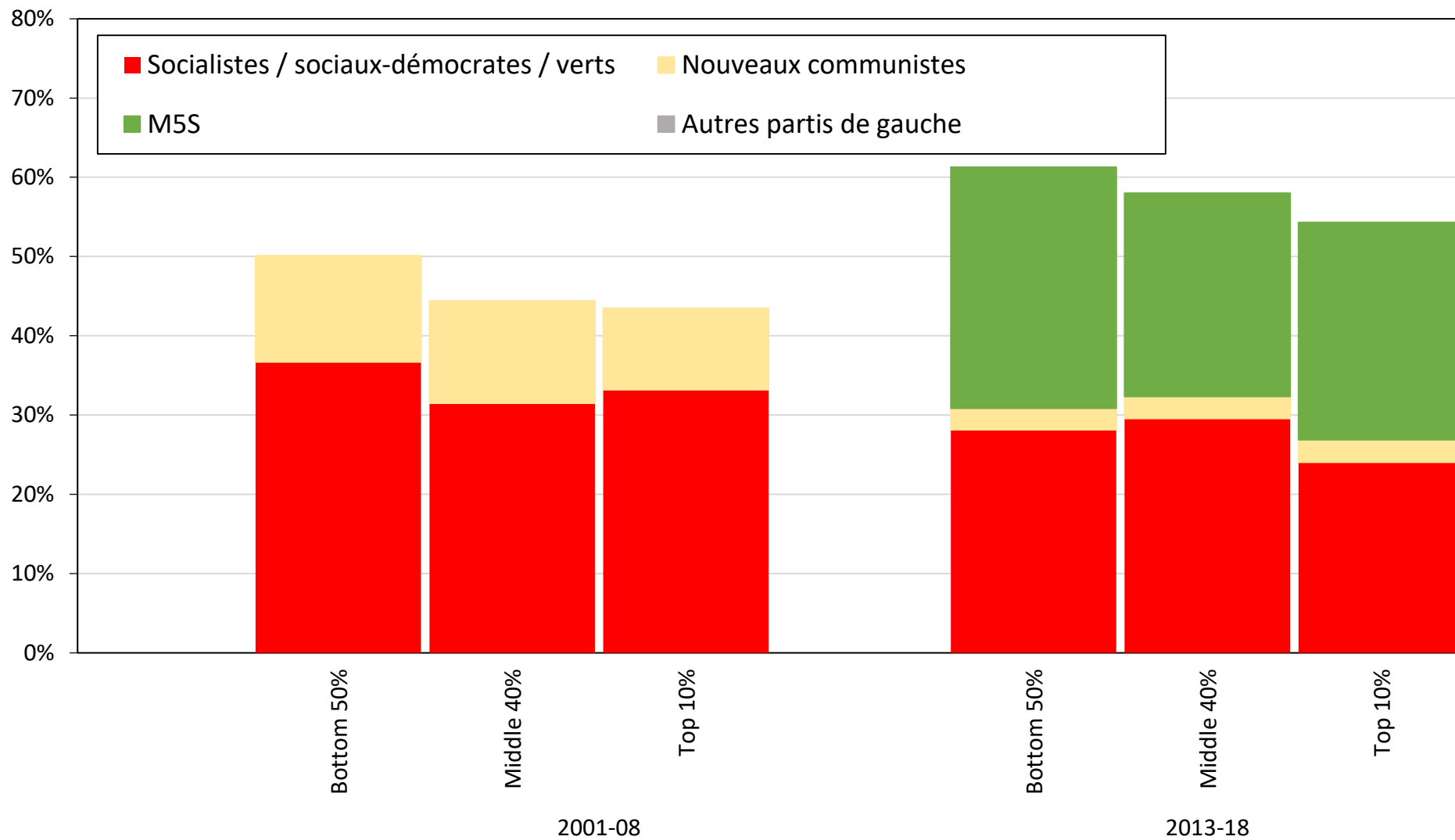

Graphique AC23 - Vote de droite par niveau de diplôme

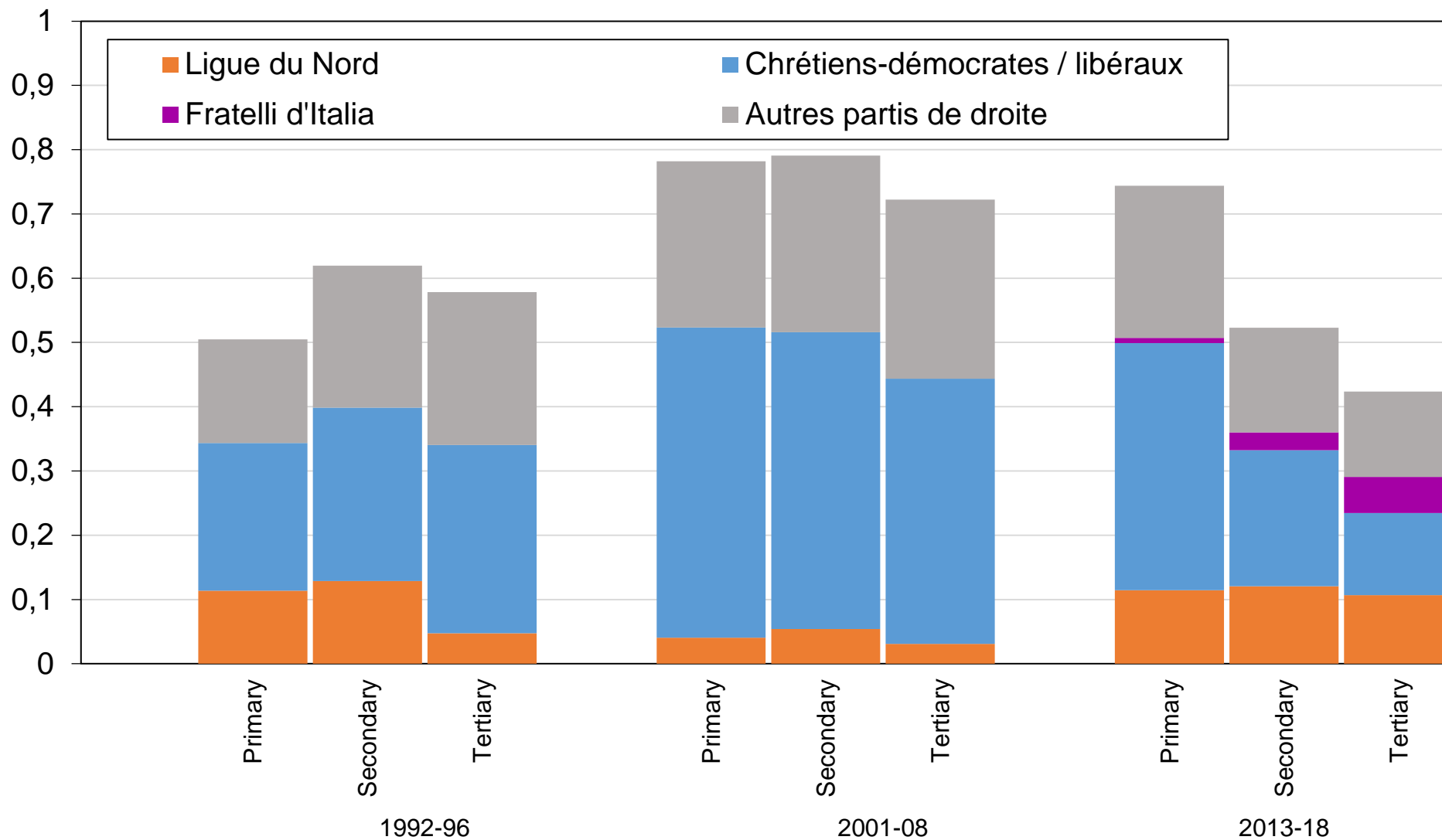

Graphique AC24 - Vote de droite par groupe de revenu

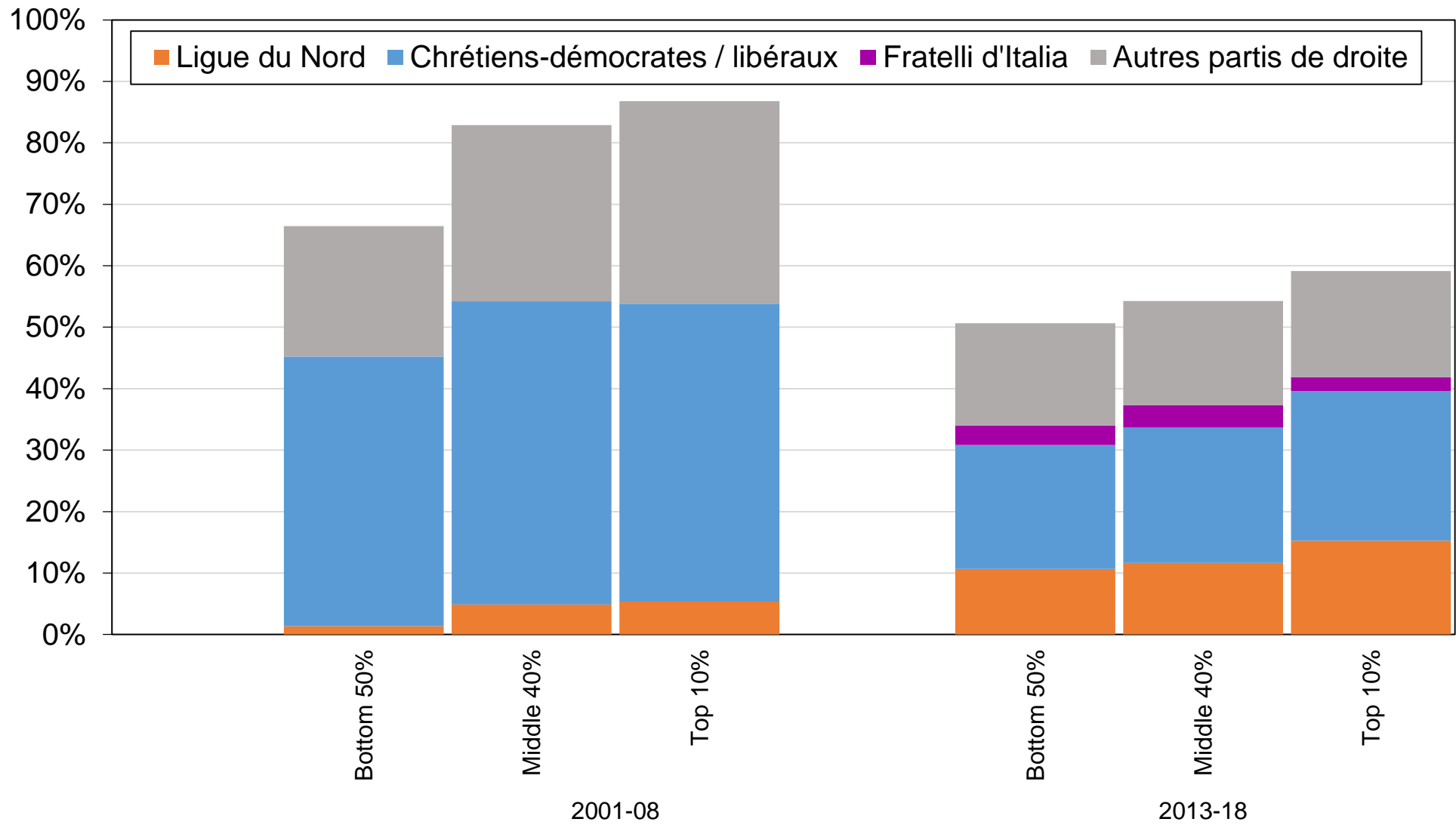

Graphique AC25 - Structure du vote par groupe d'éducation, 2018

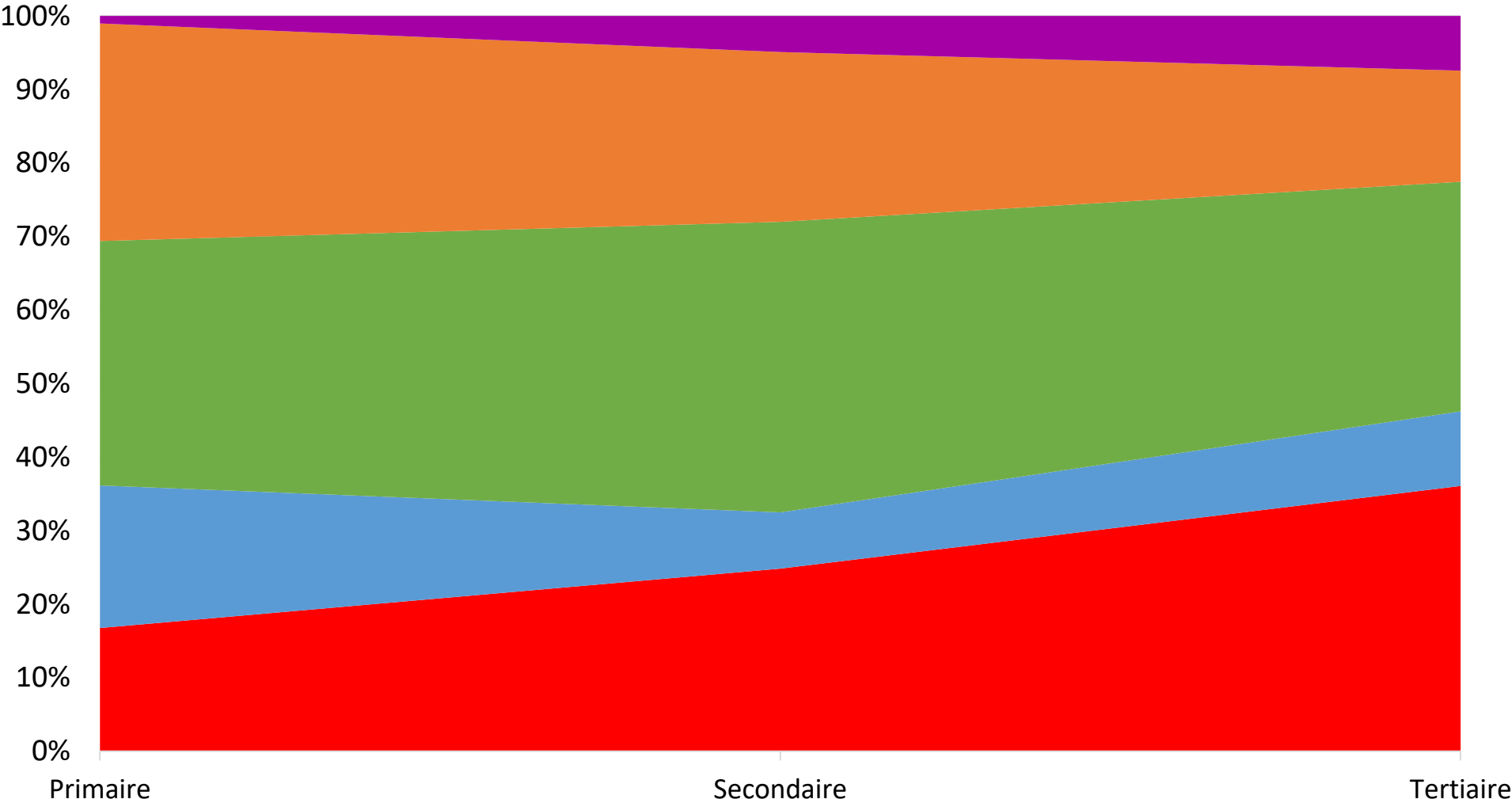

■ Socialistes / sociaux-dém. ■ Conservateurs / libéraux ■ M5S ■ Ligue du Nord ■ Fratelli d'Italia

Graphique AC26 - Structure du vote par groupe de revenu, 2013-2018

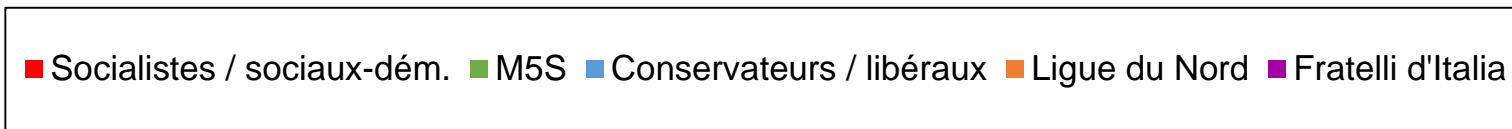
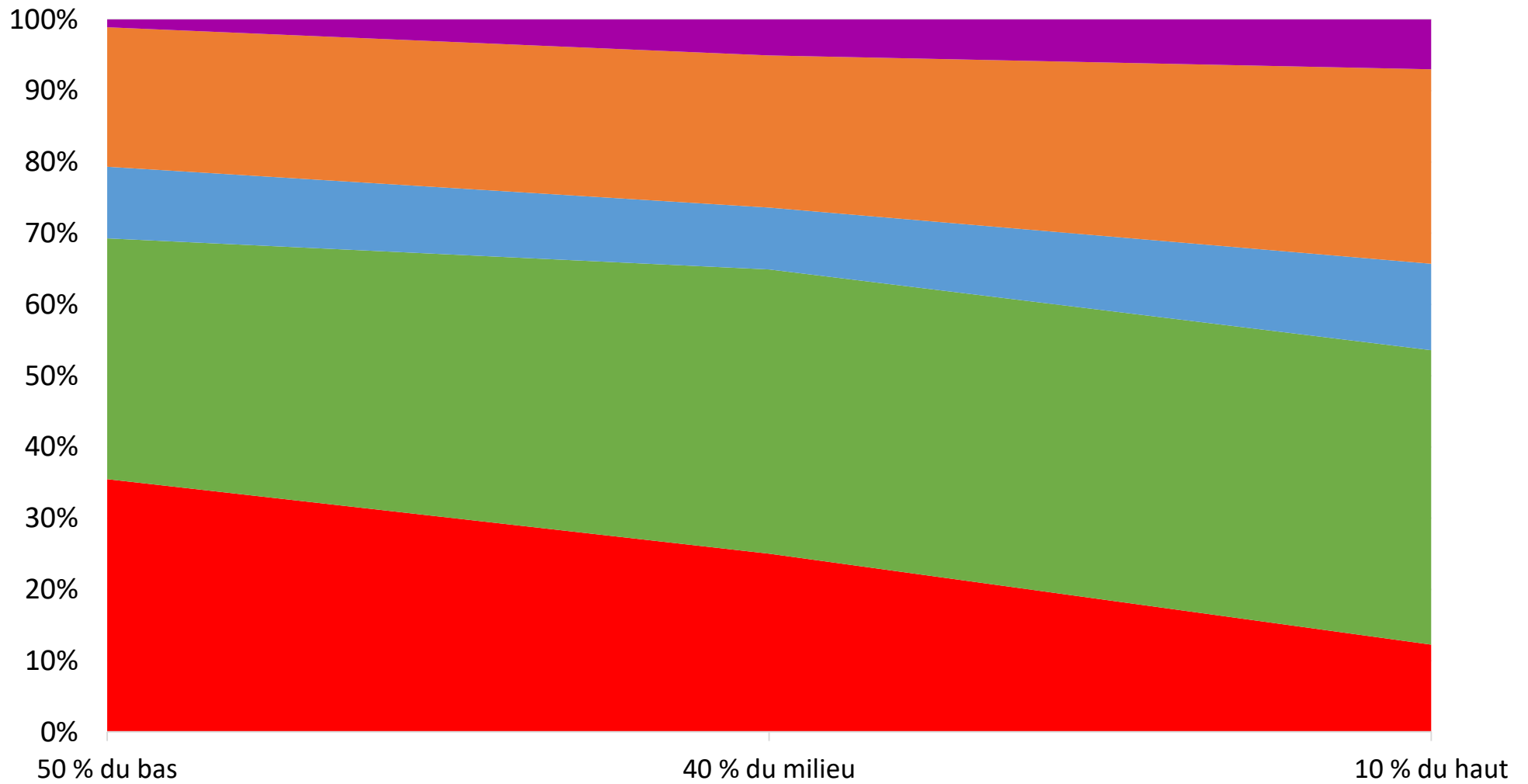

Graphique AC27 - Structure du vote par tranche d'âge, 2013-2018

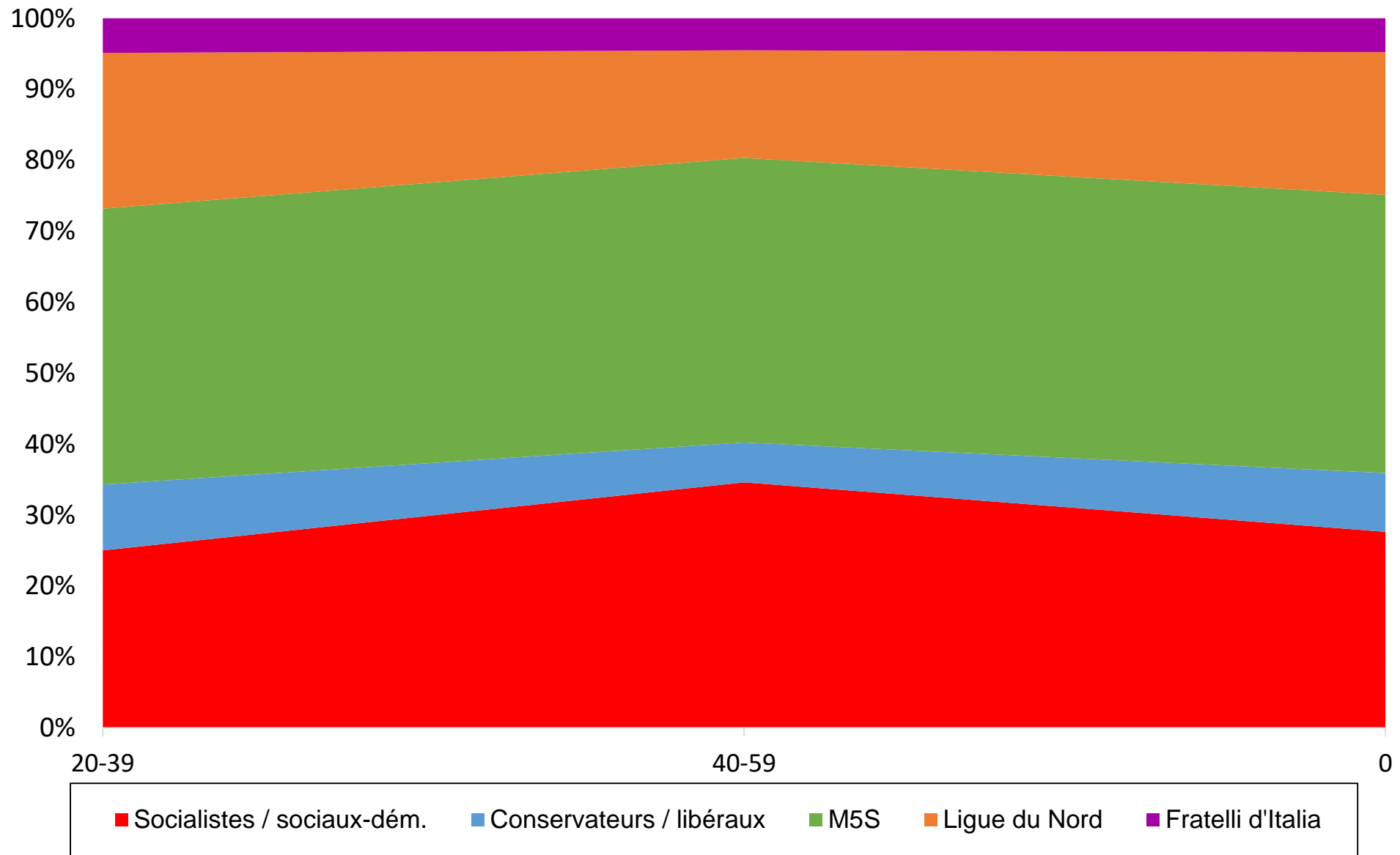

Graphique AC28 - Structure du vote par région, 2013-2018

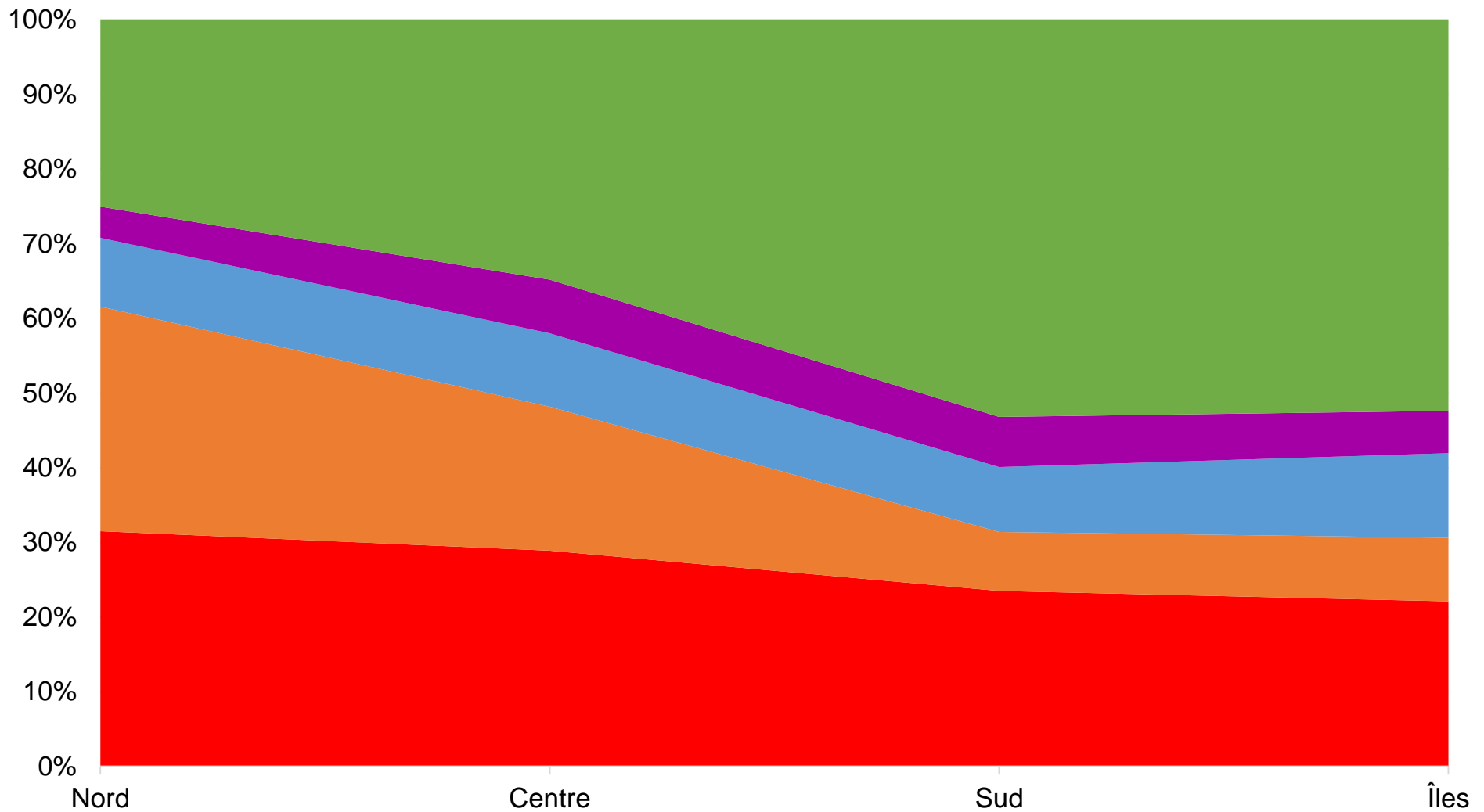

■ Socialistes / sociaux-dém. ■ Ligue du Nord ■ Conservateurs / libéraux ■ Fratelli d'Italia ■ M5S

Tableau AD1 - Sources de données

Année	Enquête	Source	Échantillon
1968	Italian National Election Studies	ITANES	2500
1972	Italian National Election Studies	ITANES	1841
1985	Italian National Election Studies	ITANES	2074
1990	Italian National Election Studies	ITANES	1500
1992	Italian National Election Studies	ITANES	1181
1994	Italian National Election Studies	ITANES	2600
1996	Italian National Election Studies	ITANES	2502
2001	Italian National Election Studies	ITANES	3209
2006	Italian National Election Studies	ITANES	4016
2008	Italian National Election Studies	ITANES	3000
2013	Italian National Election Studies	ITANES	1508
2018	Italian National Election Studies	ITANES	2573

Source : auteurs. ITANES: available from <http://www.itanes.org/en/>.

Note : le tableau présente les enquêtes utilisées, les sources de données et les tailles d'échantillon

Tableau AD2 - Statistiques descriptives complètes par décennie

	1953-58	1968	1972	1983-87	1992-96	2001-08	2013-18
Âge : 20-39	53%	40%	36%	42%	47%	37%	31%
Âge : 40-59	34%	41%	39%	36%	35%	36%	44%
Âge : 60+	13%	19%	25%	22%	18%	28%	25%
Classe subjective : Autre que classe ouvrière	72%	33%	20%				
Diplôme : Primaire	69%	75%	71%	30%	37%	19%	15%
Diplôme : Secondaire	26%	20%	25%	62%	52%	72%	60%
Diplôme : Supérieur	5%	5%	4%	7%	11%	8%	24%
Situation d'emploi : Actifs	54%	53%	49%	48%	45%	46%	57%
Situation d'emploi : Chômeurs	3%	2%	2%	5%	34%	4%	10%
Situation d'emploi : Inactifs	43%	44%	49%	47%	21%	50%	33%
Propriété du logement : Oui				67%			83%
Statut marital : Célibataires	68%	73%	73%	44%	64%	61%	69%
Région : Nord-Ouest	48%	45%		49%	48%	46%	46%
Région : Nord-Est	19%	20%		20%	18%	20%	21%
Région : Centre	22%	23%		23%	23%	23%	22%
Région : Sud	10%	12%		9%	11%	11%	11%
Région : Îles	1%	4%	6%	5%	7%	5%	6%
Religion : Sans religion	99%	96%	94%	84%	79%	91%	91%
Religion : Catholiques	0%	0%	0%	11%	13%	3%	3%
Religion : Autres	7%	7%	8%	17%	14%	17%	30%
Fréq. églises : Jamais	11%	29%	33%	32%	27%	25%	33%
Fréq. églises : Moins d'une fois par	27%	20%	18%	23%	28%	29%	15%
Fréq. églises : Au moins une fois par	55%	44%	41%	29%	30%	29%	23%
Fréq. églises : Chaque semaine au	49%	52%	49%	49%	49%	48%	47%
Genre : Hommes	6%	17%		21%	26%	13%	9%
Syndiqué : Oui	17%	31%	21%	26%	13%	9%	

Source : calculs des auteurs à partir d'enquêtes italiennes.

Note : le tableau présente des statistiques descriptives pour un ensemble de variables.