

Chapitre 11. "Clivages politiques et représentation des inégalités sociales au Japon, 1953-2017"

Amory GETHIN

Annexe : graphiques, tableaux et résultats bruts

Graphiques principaux

Graphique 1	Résultats d'élections au Japon, 1946-2017
Graphique 2	Vote PLD / autres conservateurs par niveau de diplôme
Graphique 3	Vote PLD / autres conservateurs parmi les diplômés du supérieur
Graphique 4	Vote PLD / autres conservateurs par localisation rurale/urbaine
Graphique 5	Vote PLD / autres conservateurs au sein des grandes villes
Graphique 6	Vote PLD / autres conservateurs par décile de revenu
Graphique 7	Vote PLD / autres conservateurs parmi les plus aisés
Graphique 8	La dépolitisation des inégalités économiques au Japon
Graphique 9	Vote PLD / autres conservateurs par tranche d'âge
Graphique 10	Vote PLD / autres conservateurs parmi les électeurs les plus jeunes
Graphique 11	Vote PLD / autres conservateurs par décennie de naissance
Tableau 1	Composition de la population japonaise, 1953-2017

Annexe A - Structure du vote pour le PLD et autres partis conservateurs et autres résultats

Graphique A1	Résultats d'élections au Japon par groupes de partis, 1946-2017
Graphique A2	Composition de l'électorat par niveau de diplôme
Graphique A3	Composition de l'électorat par tranche d'âge
Graphique A4	Composition de l'électorat par rural-urban localisation rurale/urbaine
Graphique A5	Composition des groupes de revenus par localisation rurale/urbaine, 1967
Graphique A6	Composition des groupes de revenus par localisation rurale/urbaine, 2013
Graphique A7	Composition des groupes de revenus par niveau de diplôme, 1967
Graphique A8	Composition des groupes de revenus par niveau de diplôme, 2013
Graphique A9	Vote PLD / autres conservateurs par groupe d'éducation
Graphique A10	Vote PLD / autres conservateurs par localisation rurale/urbaine
Graphique A11	Vote PLD / autres conservateurs par degré d'urbanisation
Graphique A12	Vote PLD / autres conservateurs par décile de revenu
Graphique A13	Vote PLD / autres conservateurs par groupe de revenu
Graphique A14	Vote PLD / autres conservateurs par appartenance syndicale
Graphique A15	Vote PLD / autres conservateurs par statut de propriété du logement

Graphique A16	Vote PLD / autres conservateurs par tranche d'âge
Graphique A17	Vote PLD / autres conservateurs par genre
Graphique A18	Vote PLD / autres conservateurs par classe sociale perçue
Graphique A19	Vote PLD / autres conservateurs par profession
Graphique A20	Vote PLD / autres conservateurs parmi les électeurs les plus diplômés
Graphique A21	Vote PLD / autres conservateurs parmi les électeurs diplômés du primaire
Graphique A22	Vote PLD / autres conservateurs dans les zones rurales
Graphique A23	Vote PLD / autres conservateurs dans les 10 % de villes les plus peuplées
Graphique A24	Vote PLD / autres conservateurs parmi les femmes
Graphique A25	Vote PLD / autres conservateurs parmi les propriétaires de leur logement
Graphique A26	Vote PLD / autres conservateurs parmi les agriculteurs
Graphique A27	Vote PLD / autres conservateurs parmi les électeurs les plus diplômés et les plus aisés
Graphique A28	Vote PLD / autres conservateurs parmi les électeurs les plus diplômés et les plus aisés, après contrôles
Tableau A1	Sources de données
Tableau A2	Statistiques descriptives complètes
Tableau A3	Vote PLD / autres conservateurs par catégorie socioprofessionnelle détaillée
Tableau A4	Vote PLD / autres conservateurs par type d'emploi

Annexes B à E - Structure du vote pour les autres principaux partis politiques japonais

Graphique B1	Vote PSJ / PSD par niveau de diplôme
Graphique B2	Vote PSJ / PSD par localisation rurale/urbaine
Graphique B3	Vote PSJ / PSD par groupe de revenu
Graphique B4	Vote PSJ / PSD par tranche d'âge
Graphique C1	Vote PCJ par niveau de diplôme
Graphique C2	Vote PCJ par localisation rurale/urbaine
Graphique C3	Vote PCJ par groupe de revenu
Graphique C4	Vote PCJ par tranche d'âge
Graphique D1	Vote PDJ / PDC par niveau de diplôme
Graphique D2	Vote PDJ / PDC par localisation rurale/urbaine
Graphique D3	Vote PDJ / PDC par groupe de revenu
Graphique D4	Vote PDJ / PDC par tranche d'âge
Graphique E1	Vote Komeito par niveau de diplôme
Graphique E2	Vote Komeito par localisation rurale/urbaine
Graphique E3	Vote Komeito par groupe de revenu
Graphique E4	Vote Komeito par tranche d'âge

Graphique 11.1 - Résultats d'élections au Japon, 1946-2017

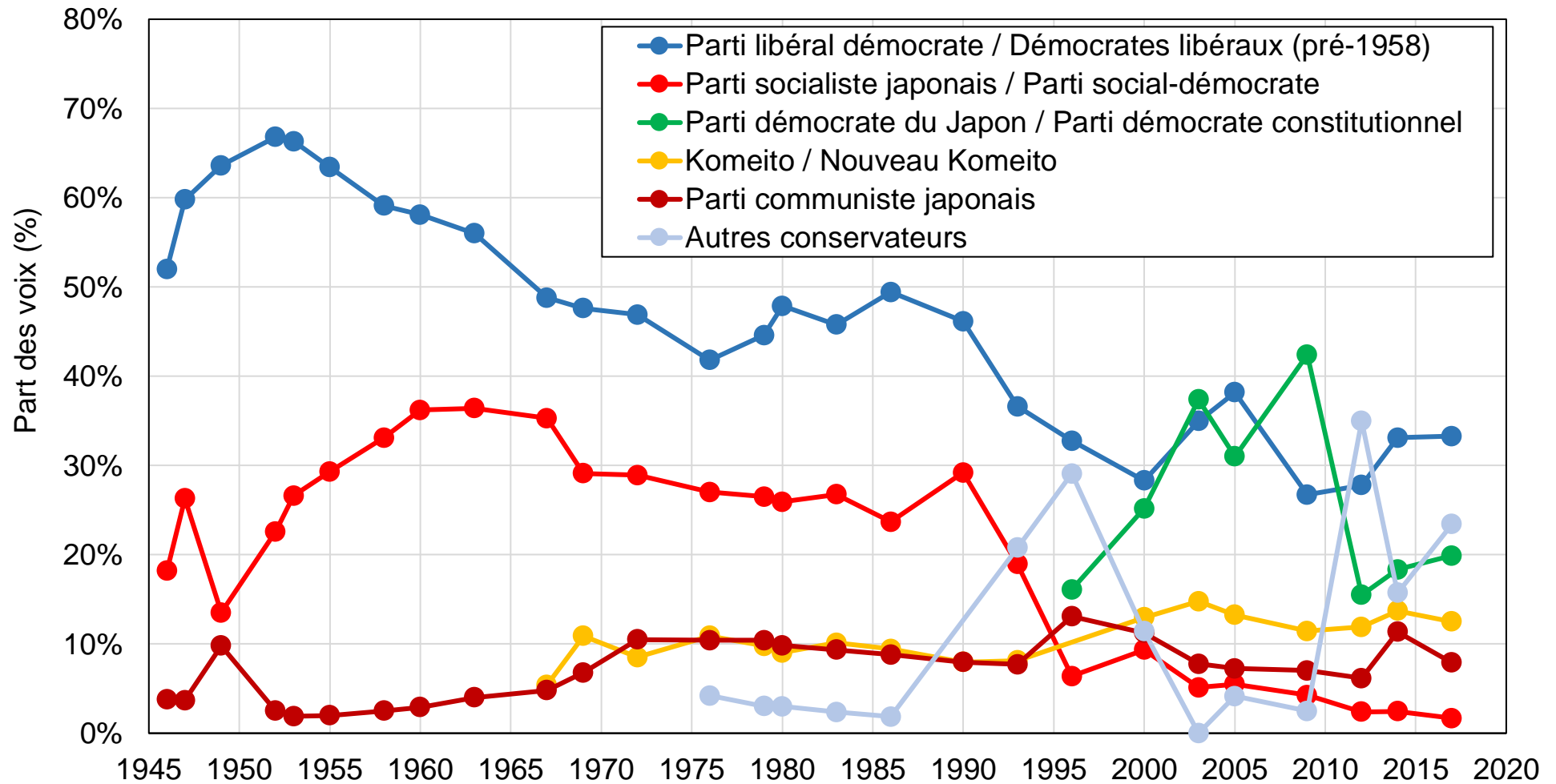

Source : calculs de l'auteur à partir des résultats d'élections officiels.

Note : le graphique montre la part des voix obtenue par les partis politiques et groupes de partis principaux japonais aux élections générales entre 1946 et 2017.

Graphique 11.2 - Vote PLD / autres conservateurs par niveau de diplôme au Japon

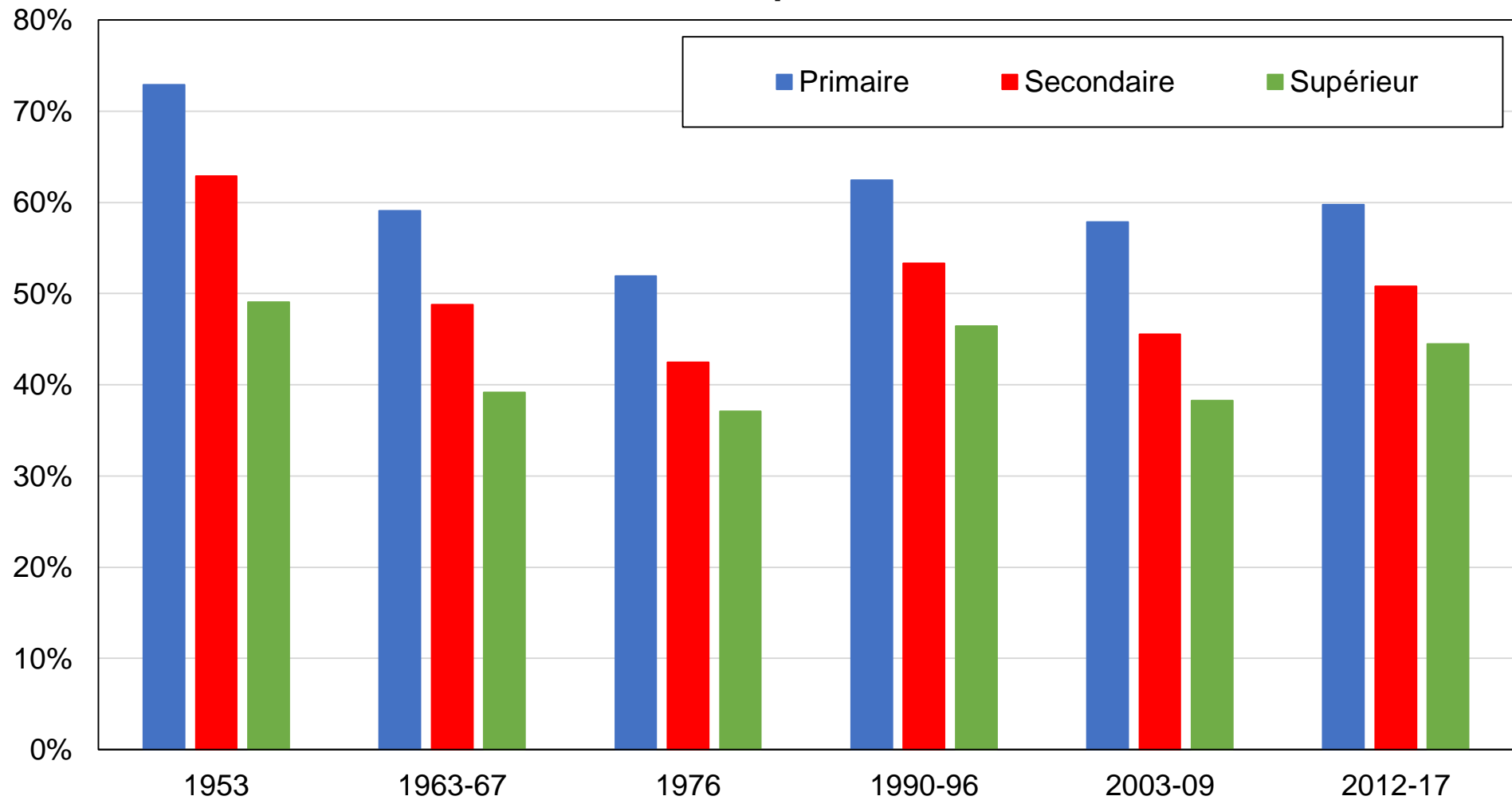

Source : calculs de l'auteur à partir d'enquêtes japonaises.

Note : le graphique montre la part des voix obtenue par le PLD et les autres partis conservateurs par niveau de diplôme.

Graphique 11.3 - Déclin et persistance du clivage éducatif au Japon

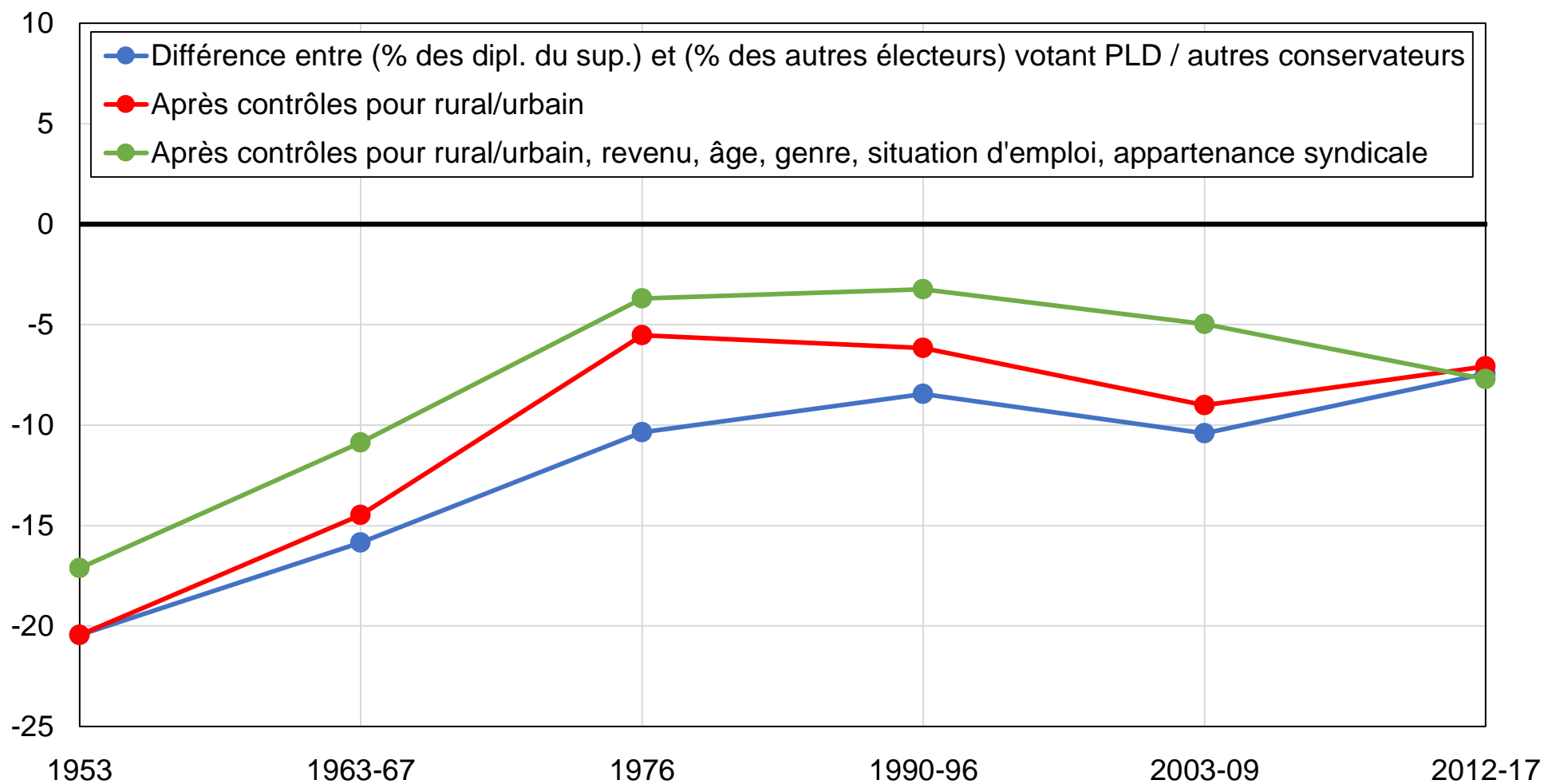

Source : calculs de l'auteur à partir d'enquêtes japonaises.

Note : le graphique montre la différence entre la part des diplômés du supérieur et la part des autres électeurs votant pour le PLD et les autres partis conservateurs, avant et après contrôles.

Graphique 11.4 - Vote PLD / autres conservateurs par localisation rurale/urbaine au Japon

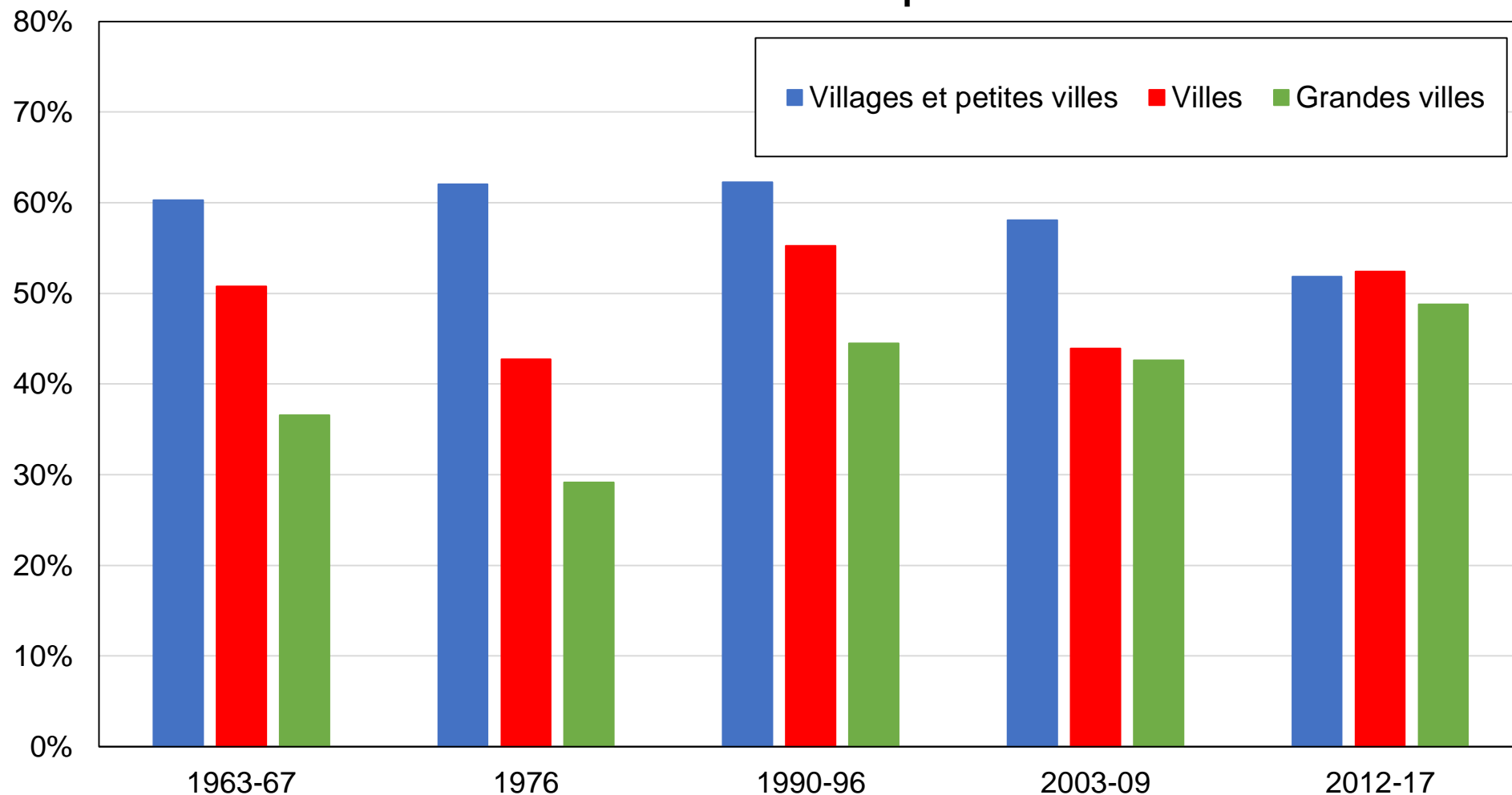

Source : calculs de l'auteur à partir d'enquêtes japonaises.

Note : le graphique montre la part des voix obtenue par le PLD et les autres partis conservateurs par localisation rurale/urbaine.

Graphique 11.5 - Le déclin du clivage rural-urbain au Japon

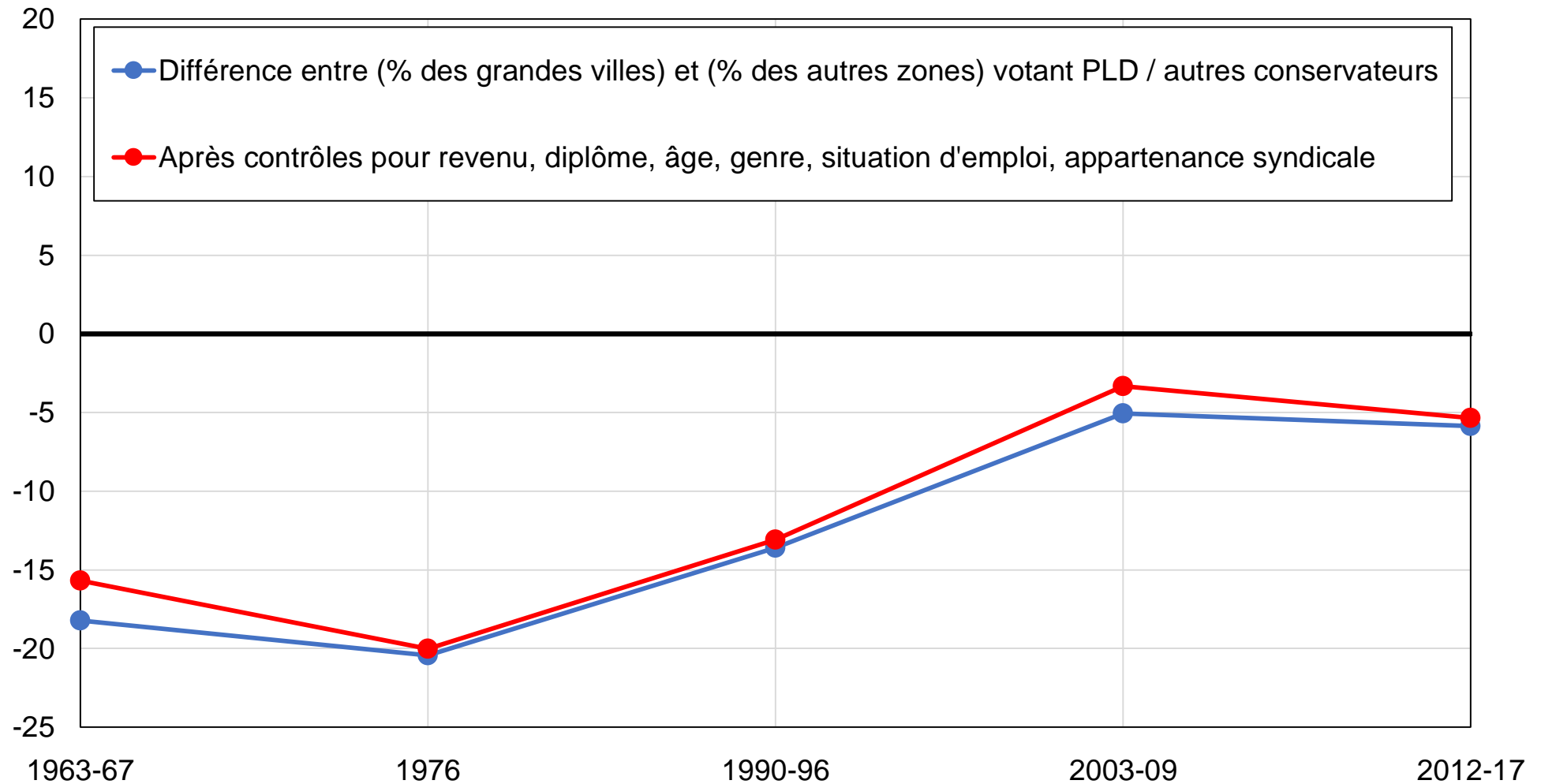

Source : calculs de l'auteur à partir d'enquêtes japonaises.

Note : le graphique montre la différence entre la part des grandes villes et la part des villes moyennes et zones rurales votant pour le PLD et les autres partis conservateurs, avant et après contrôles.

Graphique 11.6 - Vote PLD / autres conservateurs par décile de revenu au Japon

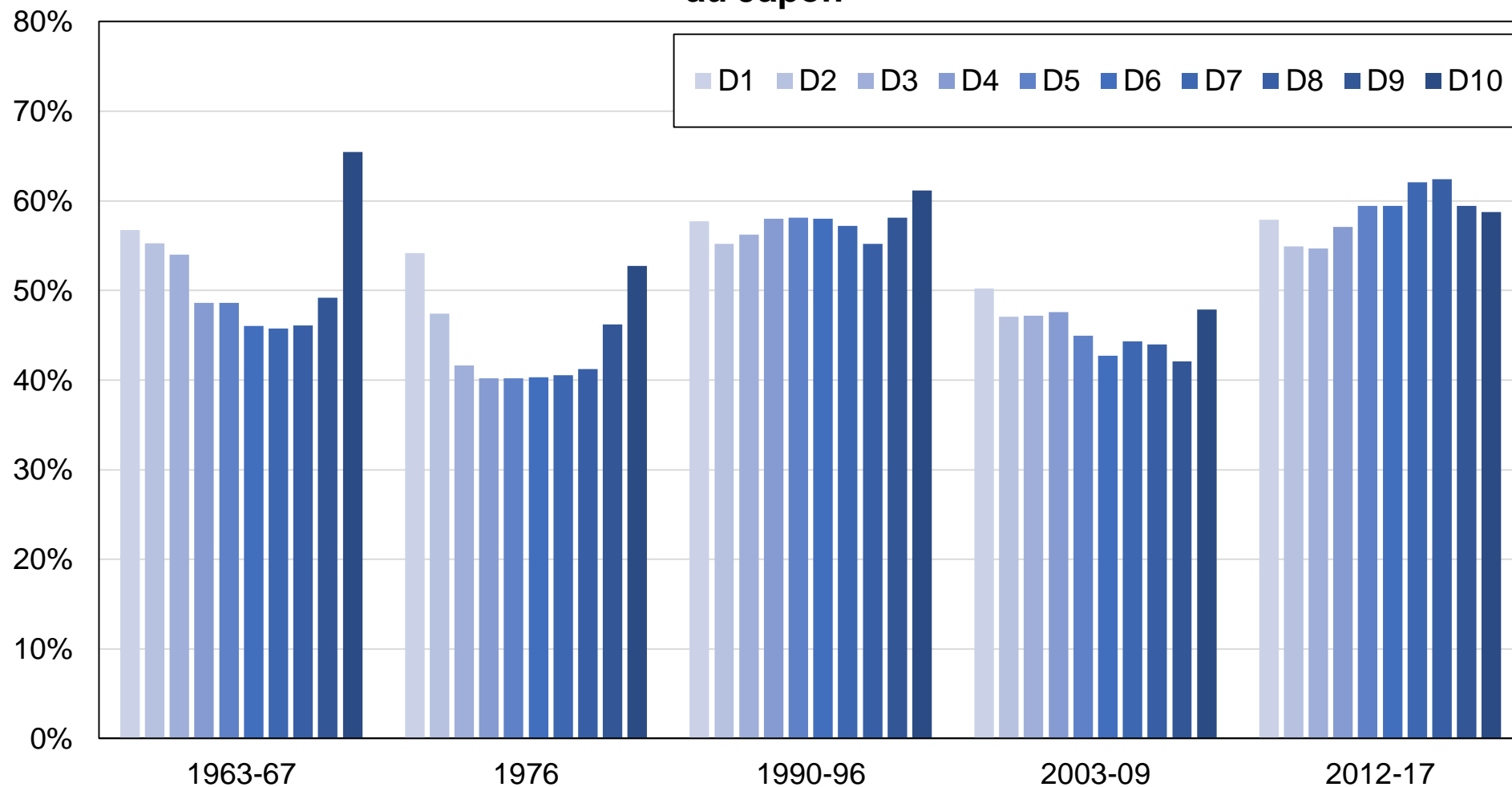

Source : calculs de l'auteur à partir d'enquêtes japonaises.

Note : le graphique montre la part des voix obtenue par le PLD et les autres partis conservateurs par décile de revenu.

Graphique 11.7 - Vote PLD / autres conservateurs et revenu au Japon

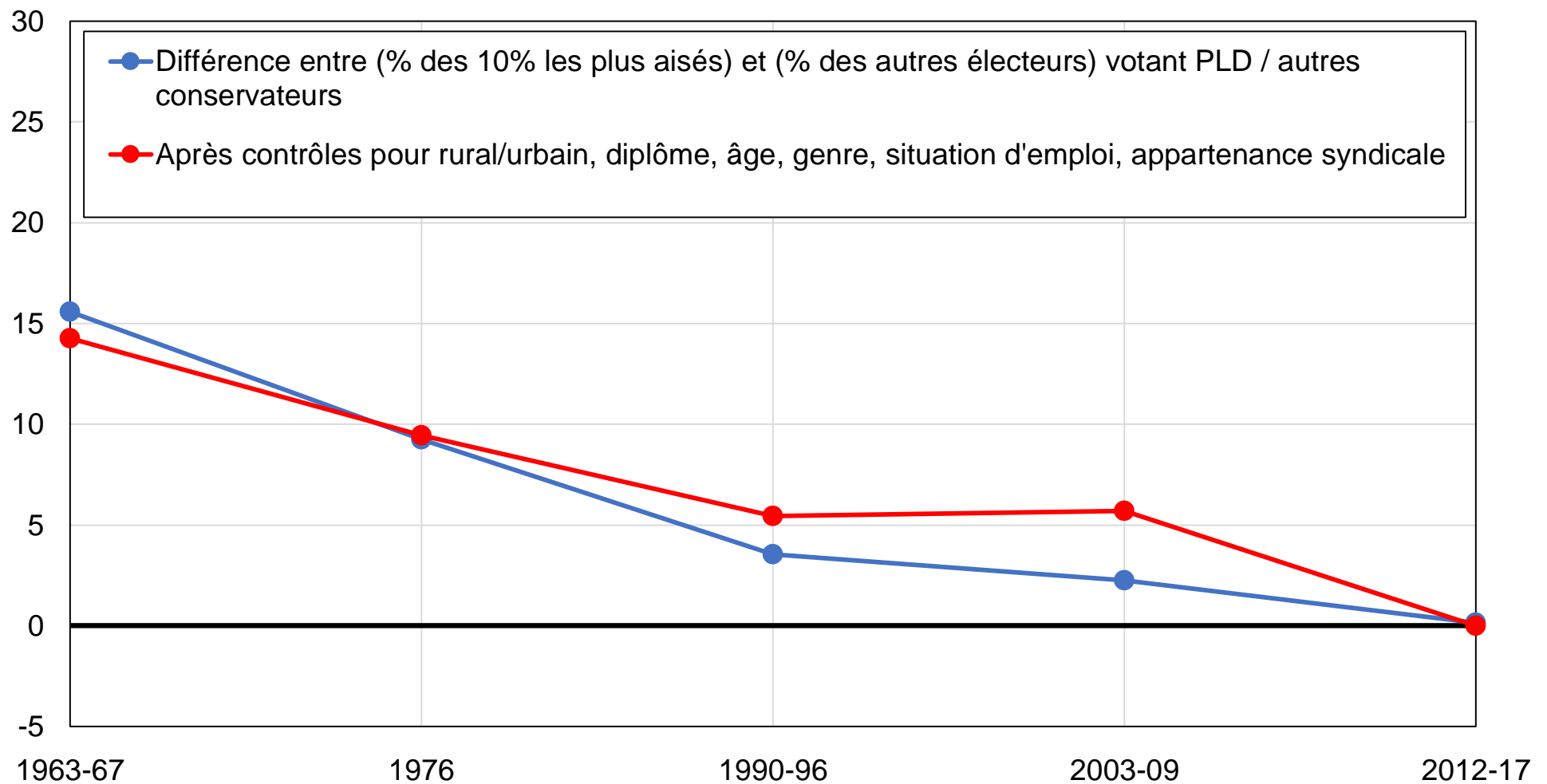

Source : calculs de l'auteur à partir d'enquêtes japonaises.

Note : le graphique montre la différence entre la part des 10 % d'électeurs les plus aisés et la part des autres électeurs votant pour le PLD et les autres partis conservateurs, avant et après contrôles.

Graphique 11.8 - La dépolitisation des inégalités économiques au Japon

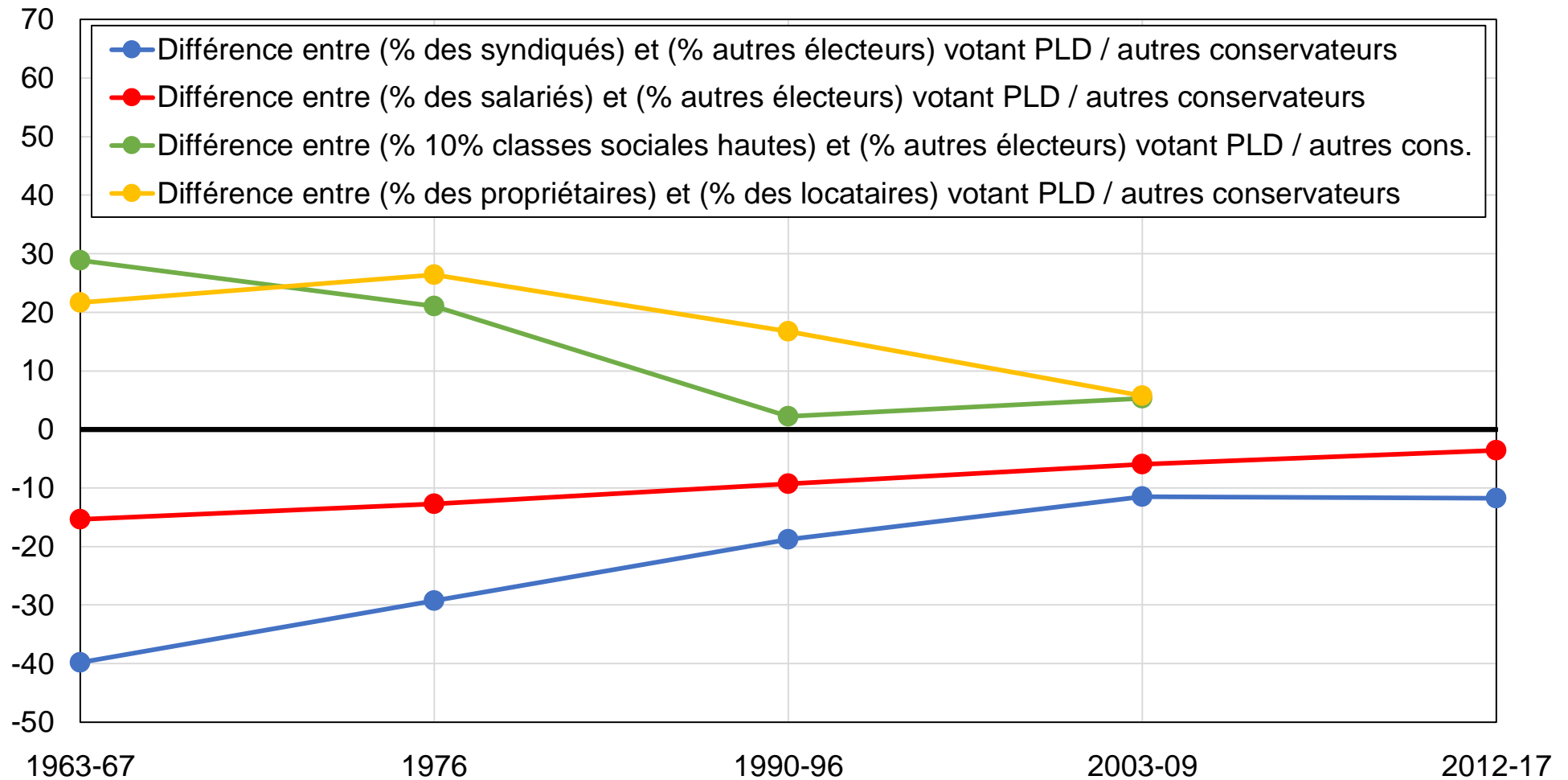

Source : calculs de l'auteur à partir d'enquêtes japonaises.

Note : le graphique montre la tendance relative des propriétaires de leur logement, des syndiqués, des salariés et des électeurs appartenant aux classes supérieures à voter pour le PLD et les autres partis conservateurs.

Graphique 11.9 - La transformation des clivages générationnels japonais

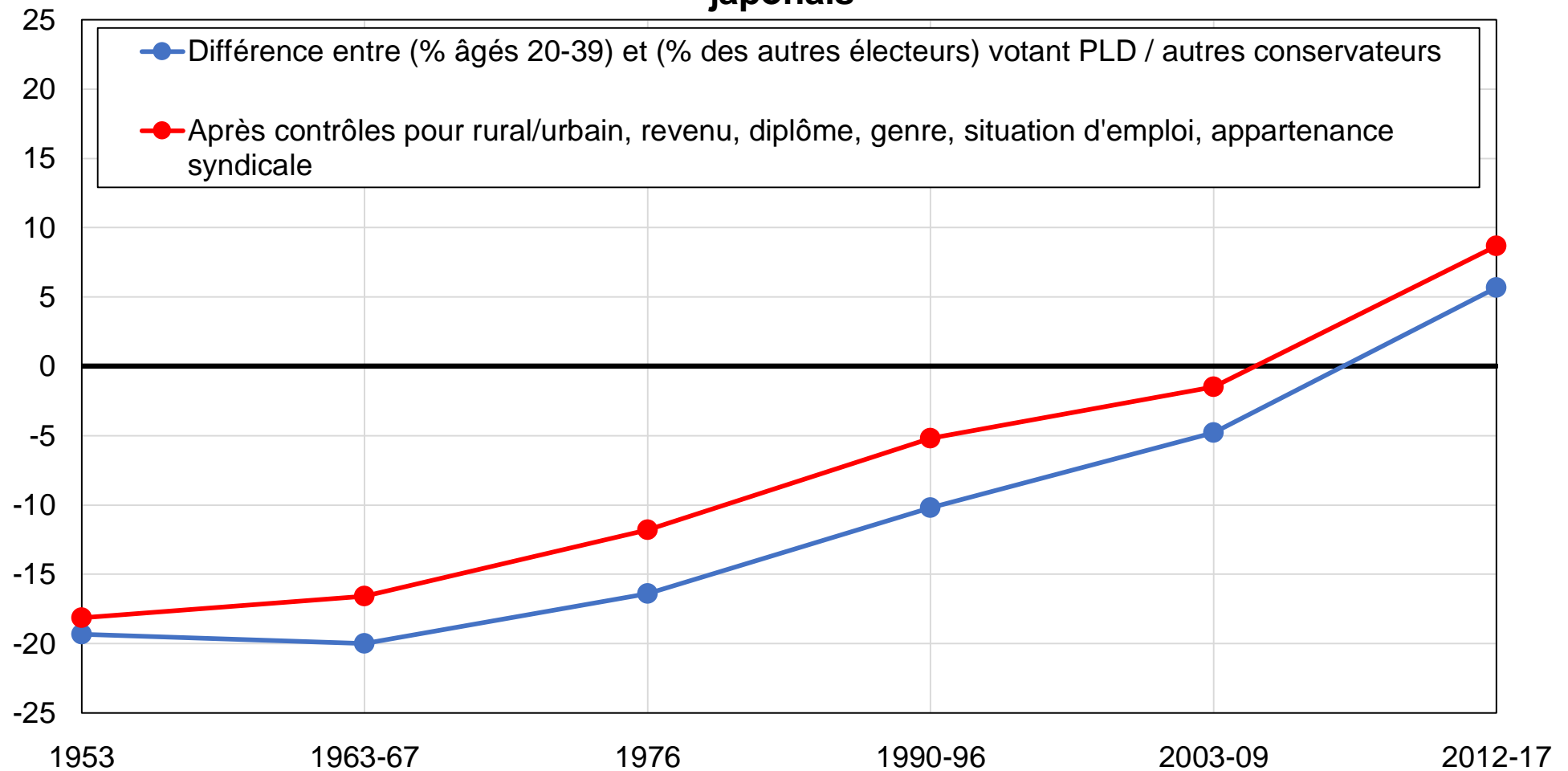

Source : calculs de l'auteur à partir d'enquêtes japonaises.

Note : le graphique montre la différence entre la part des électeurs âgés de 20 à 39 ans et la part des électeurs âgés de plus de 40 ans votant pour le PLD et les autres partis conservateurs, avant et après contrôles.

Graphique 11.10 - Vote PLD / autres conservateurs et renouvellement générationnel au Japon

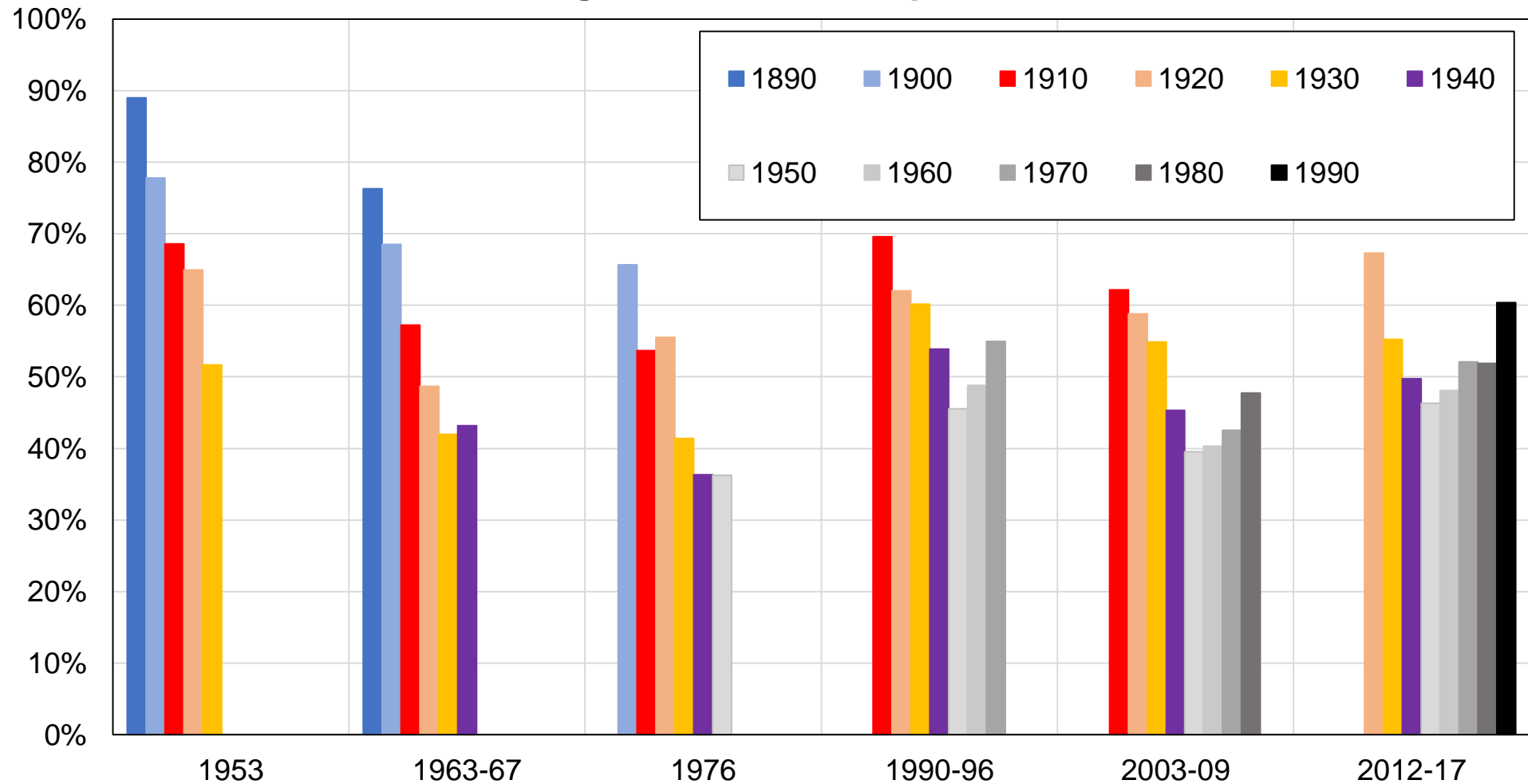

Source : calculs de l'auteur à partir d'enquêtes japonaises.

Note : le graphique montre la part des voix obtenue par le PLD et les autres partis conservateurs par décennie de naissance.

Tableau 11.1 - Composition de la population japonaise, 1953-2017

	1953	1963-67	1976	1990-96	2003-09	2012-17
Diplôme : Primaire	69%	63%	45%	25%	17%	14%
Diplôme : Secondaire	29%	27%	41%	57%	63%	61%
Diplôme : Supérieur	2%	9%	14%	18%	20%	25%
Localisation : Petites villes et zones rurales		34%	27%	23%	18%	10%
Localisation : Villes moyennes		48%	54%	55%	60%	57%
Localisation : Grandes villes		18%	19%	21%	22%	33%
Âge : 20-39	56%	48%	44%	30%	23%	21%
Âge : 40-59	33%	37%	42%	47%	38%	35%
Âge : 60+	11%	15%	14%	24%	39%	44%

Source : calculs de l'auteur à partir d'enquêtes japonaises.

Note : le tableau présente des statistiques descriptives pour un ensemble de variables.

Graphique A1 - Résultats d'élections au Japon par groupes de partis, 1946-2017

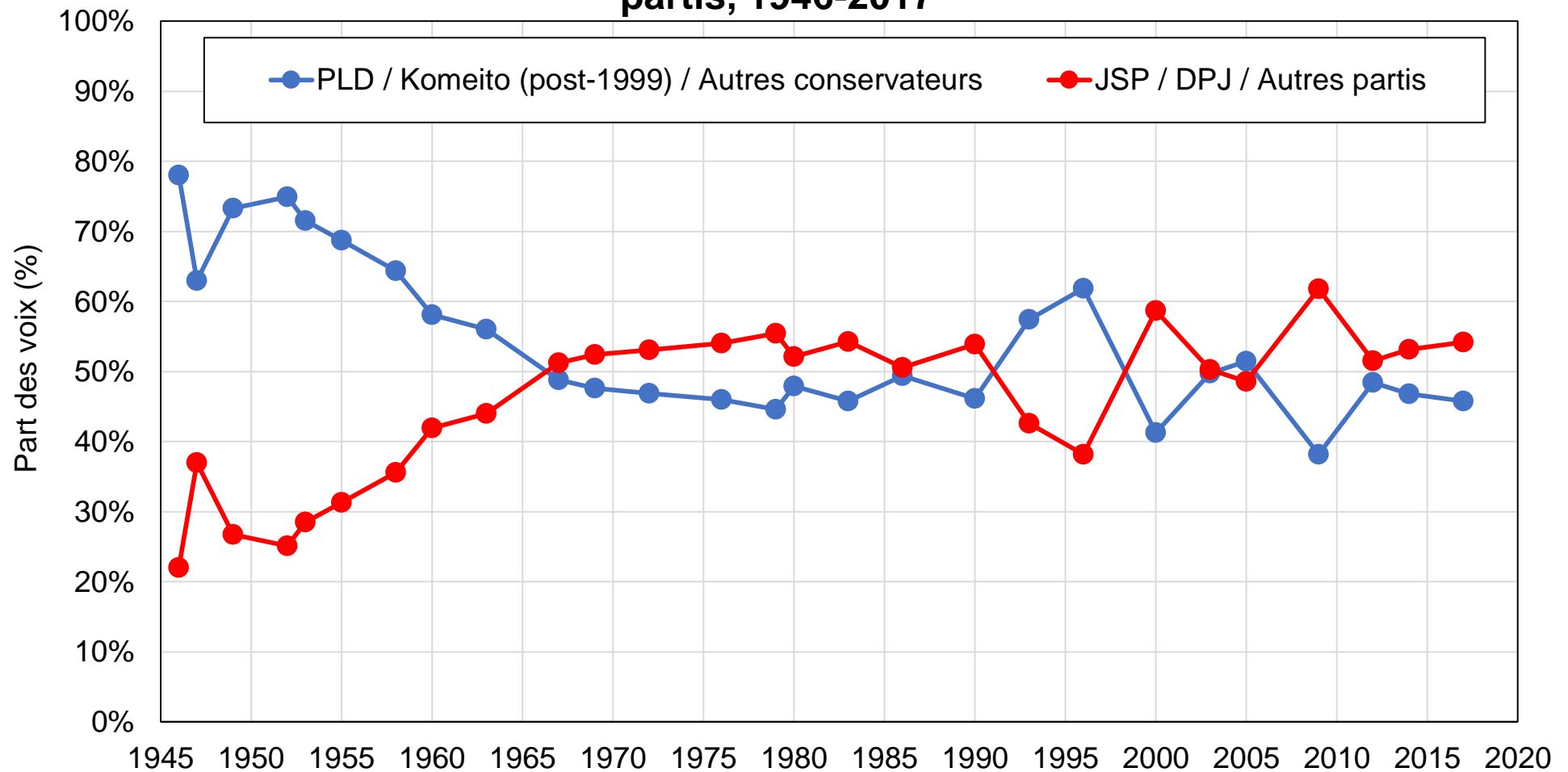

Source : calculs de l'auteur à partir des résultats d'élections officiels.

Note : le graphique montre la part des voix obtenue par les partis conservateurs et les partis progressistes et autres partis au Japon entre 1946 et 2017.

Graphique A2 - Composition de l'électorat par niveau de diplôme

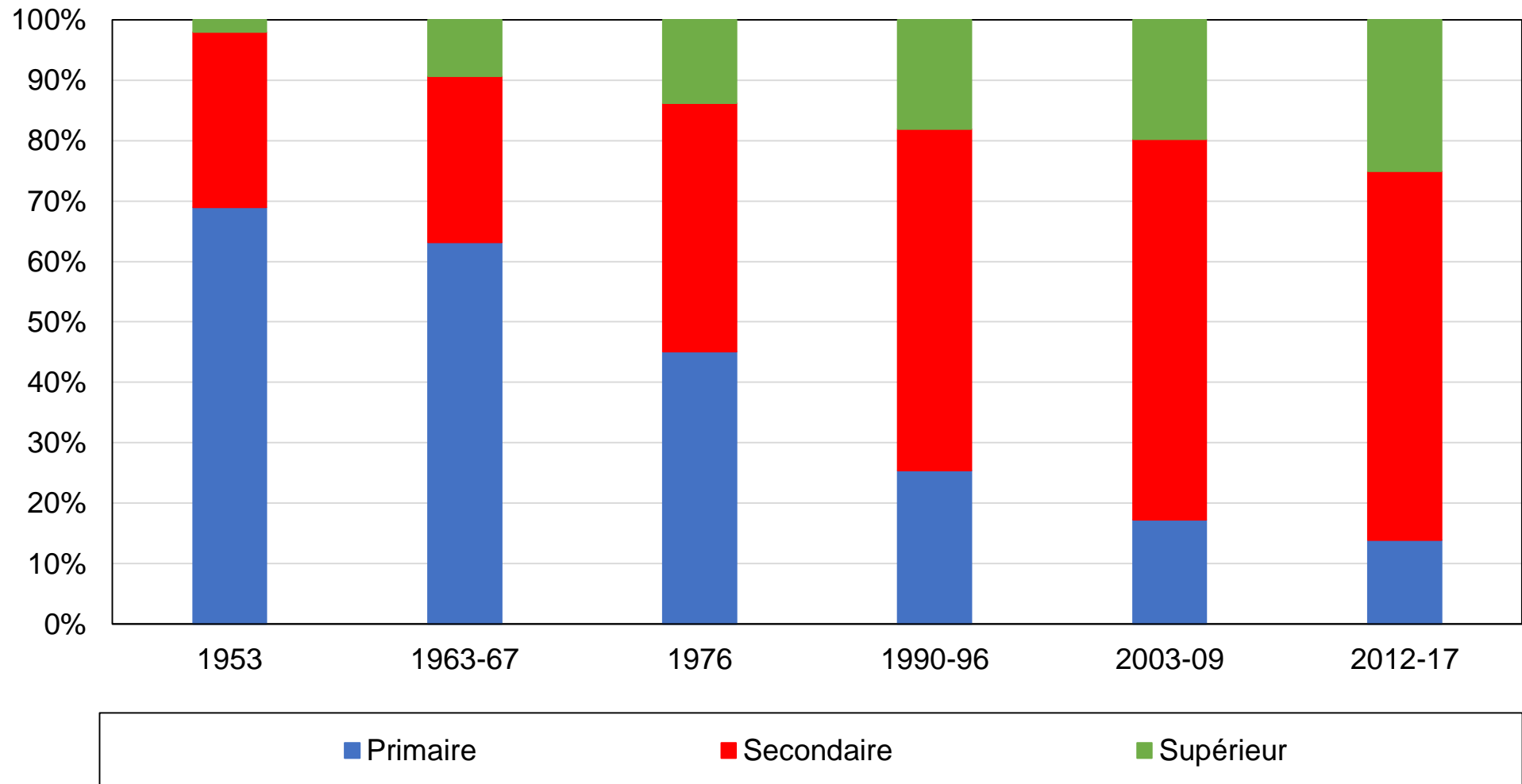

Source : calculs de l'auteur à partir d'enquêtes japonaises.

Note : le graphique montre la composition de l'électorat japonais par niveau de diplôme.

Graphique A3 - Composition de l'électorat par tranche d'âge

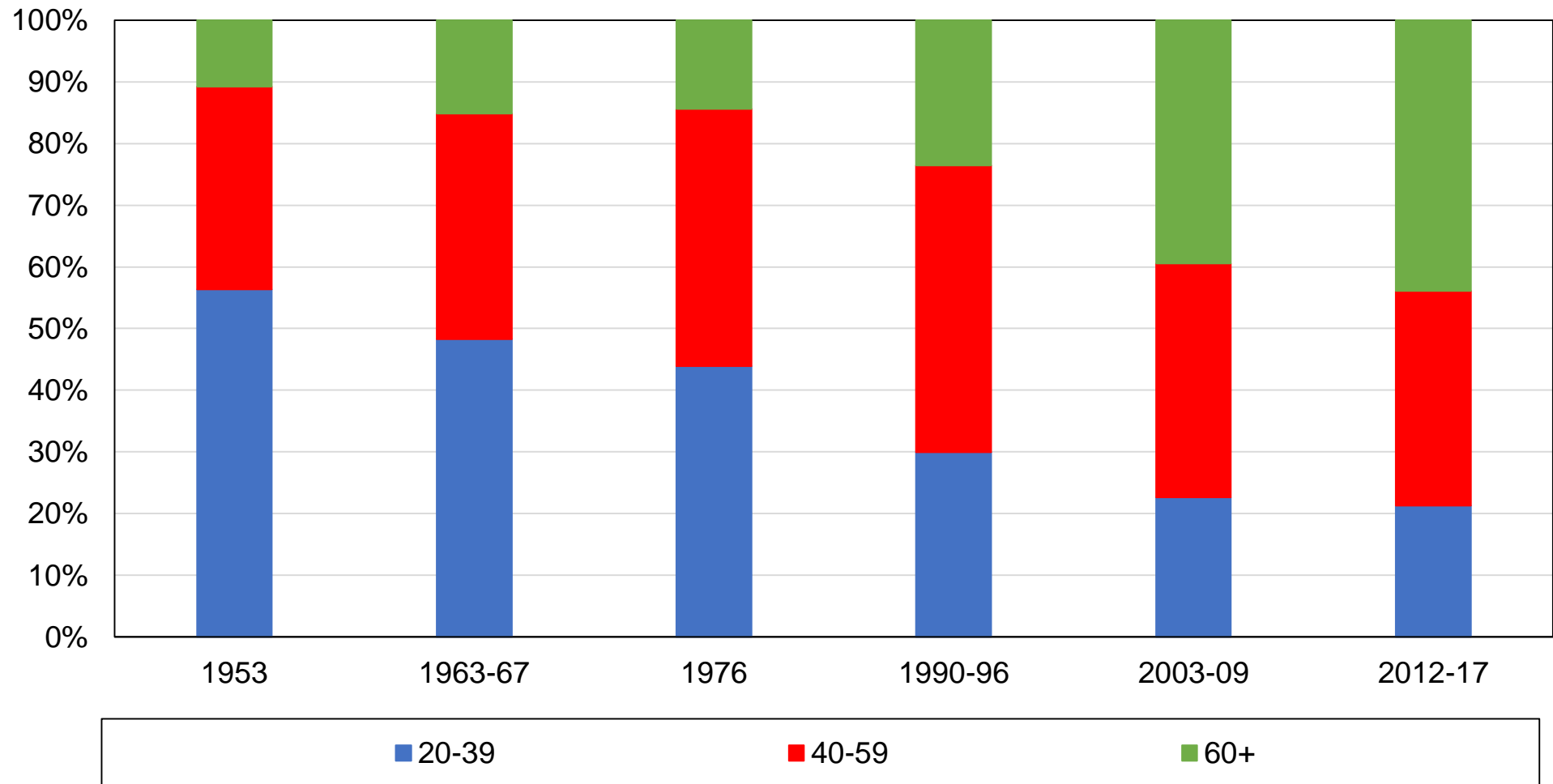

Source : calculs de l'auteur à partir d'enquêtes japonaises.

Note : le graphique montre la composition de l'électorat japonais pas tranche d'âge.

Graphique A4 - Composition de l'électorat par localisation rurale/urbaine

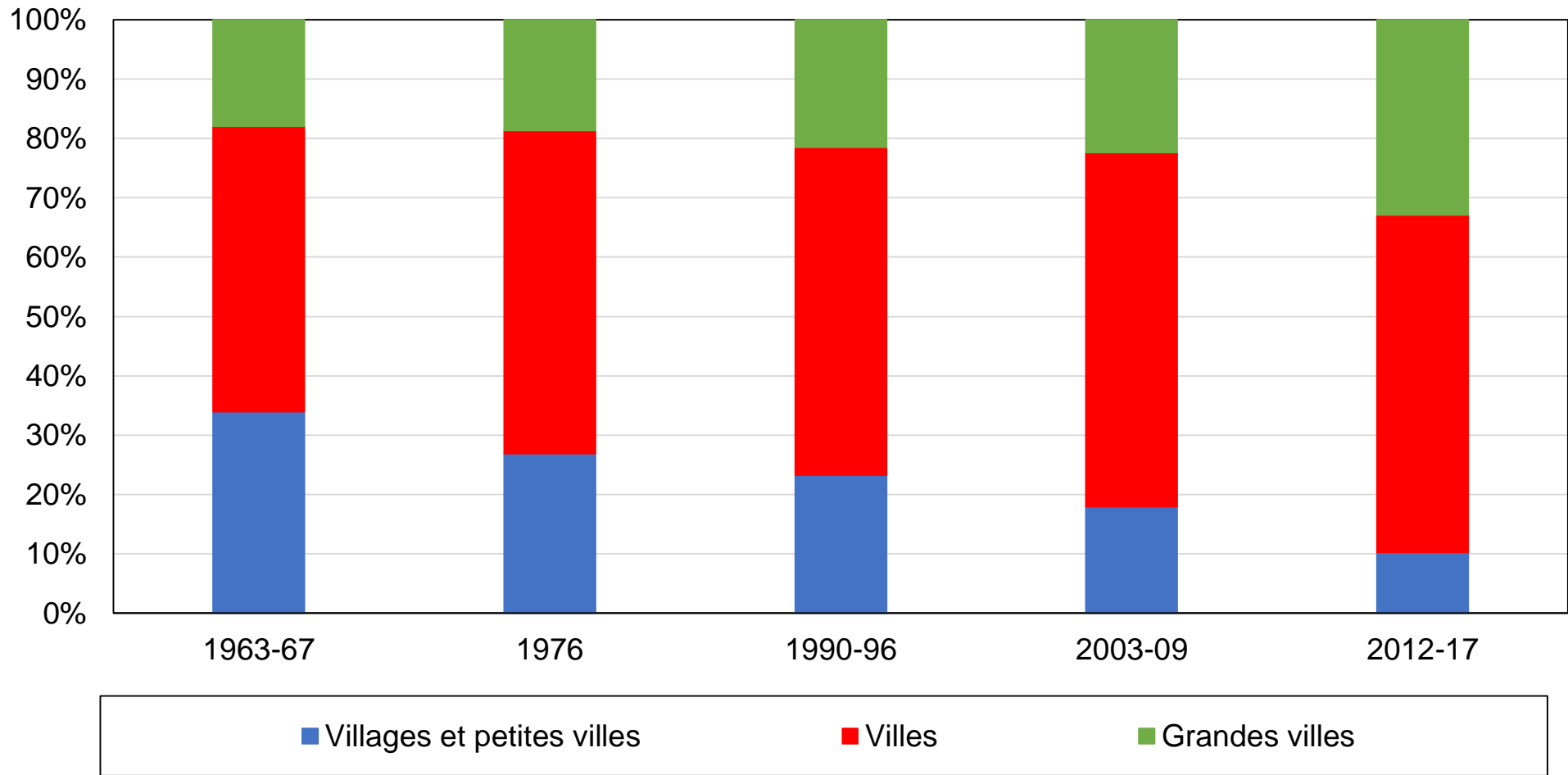

Source : calculs de l'auteur à partir d'enquêtes japonaises.

Note : le graphique montre la composition de l'électorat japonais pas degré d'urbanisation.

Graphique A5 - Composition des groupes de revenus par localisation rurale/urbaine, 1967

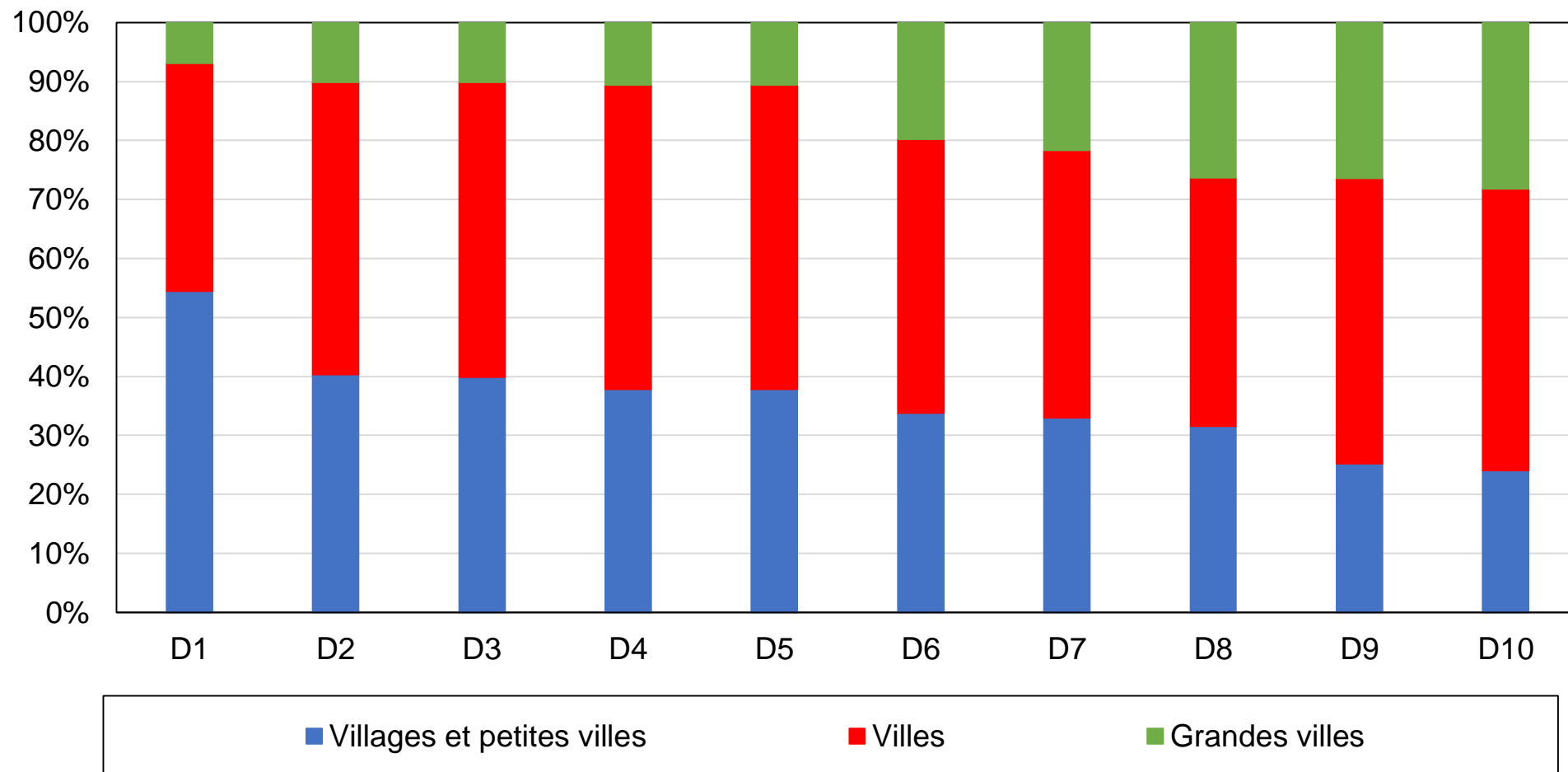

Source : calculs de l'auteur à partir d'enquêtes japonaises.

Note : le graphique montre la composition des déciles de revenu par degré d'urbanisation en 1967.

Graphique A6 - Composition des groupes de revenus par localisation rurale/urbaine, 2013

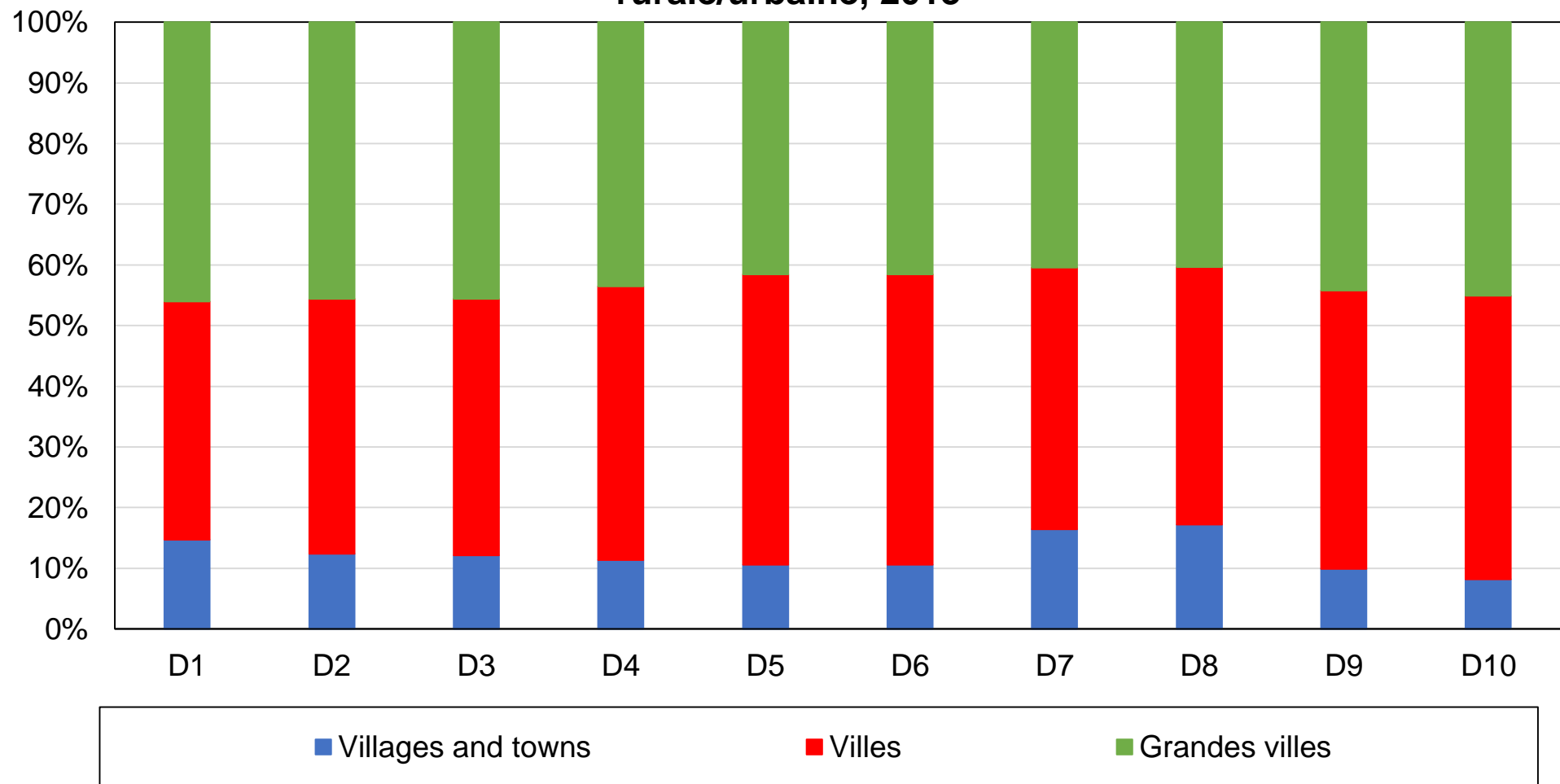

Source : calculs de l'auteur à partir d'enquêtes japonaises.

Note : le graphique montre la composition des déciles de revenu par degré d'urbanisation en 2013.

Graphique A7 - Composition des groupes de revenus par niveau de diplôme, 1967

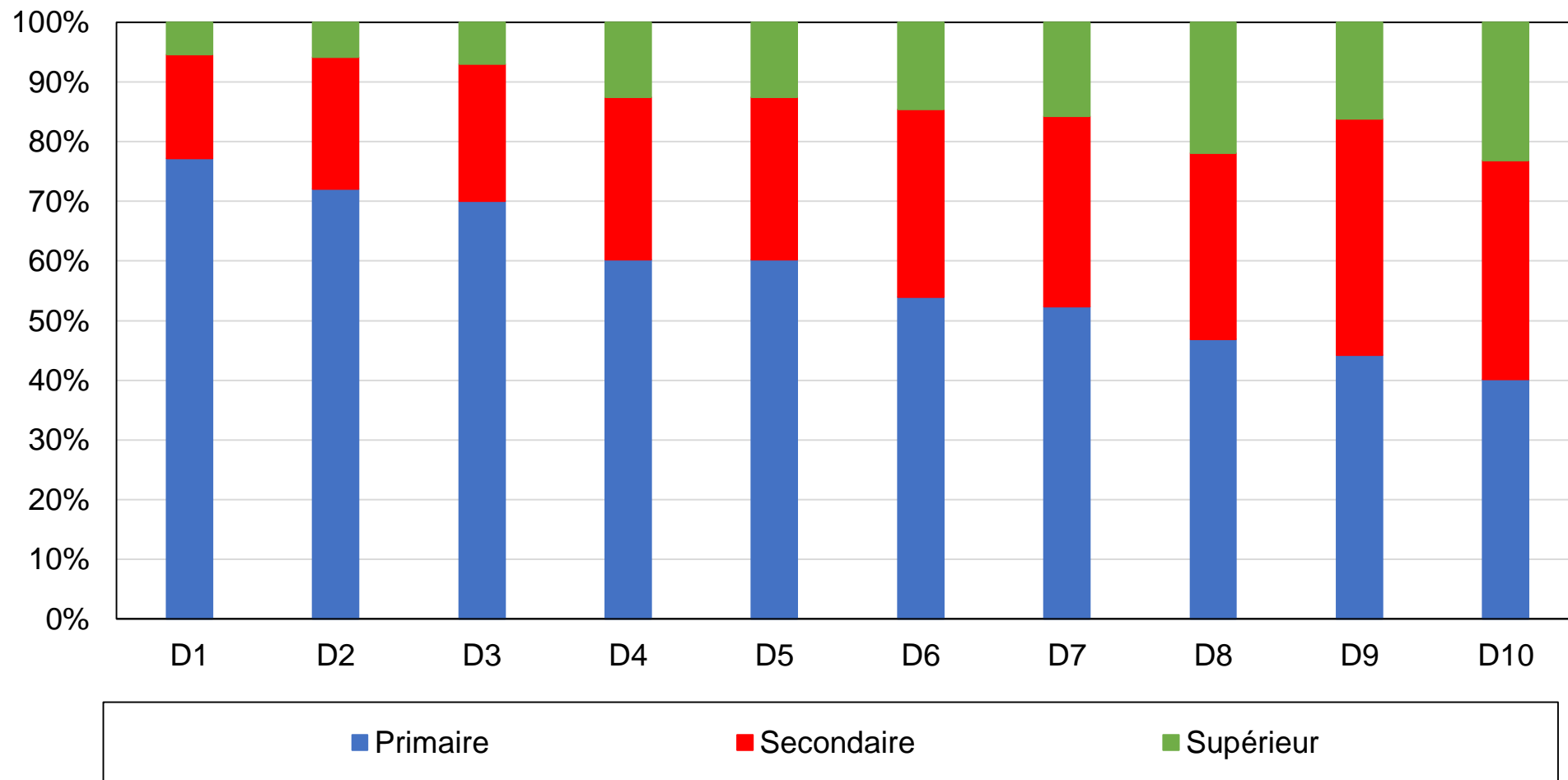

Source : calculs de l'auteur à partir d'enquêtes japonaises.

Note : le graphique montre la composition des déciles de revenu par niveau de diplôme en 1967.

Graphique A8 - Composition des groupes de revenus par niveau de diplôme, 2013

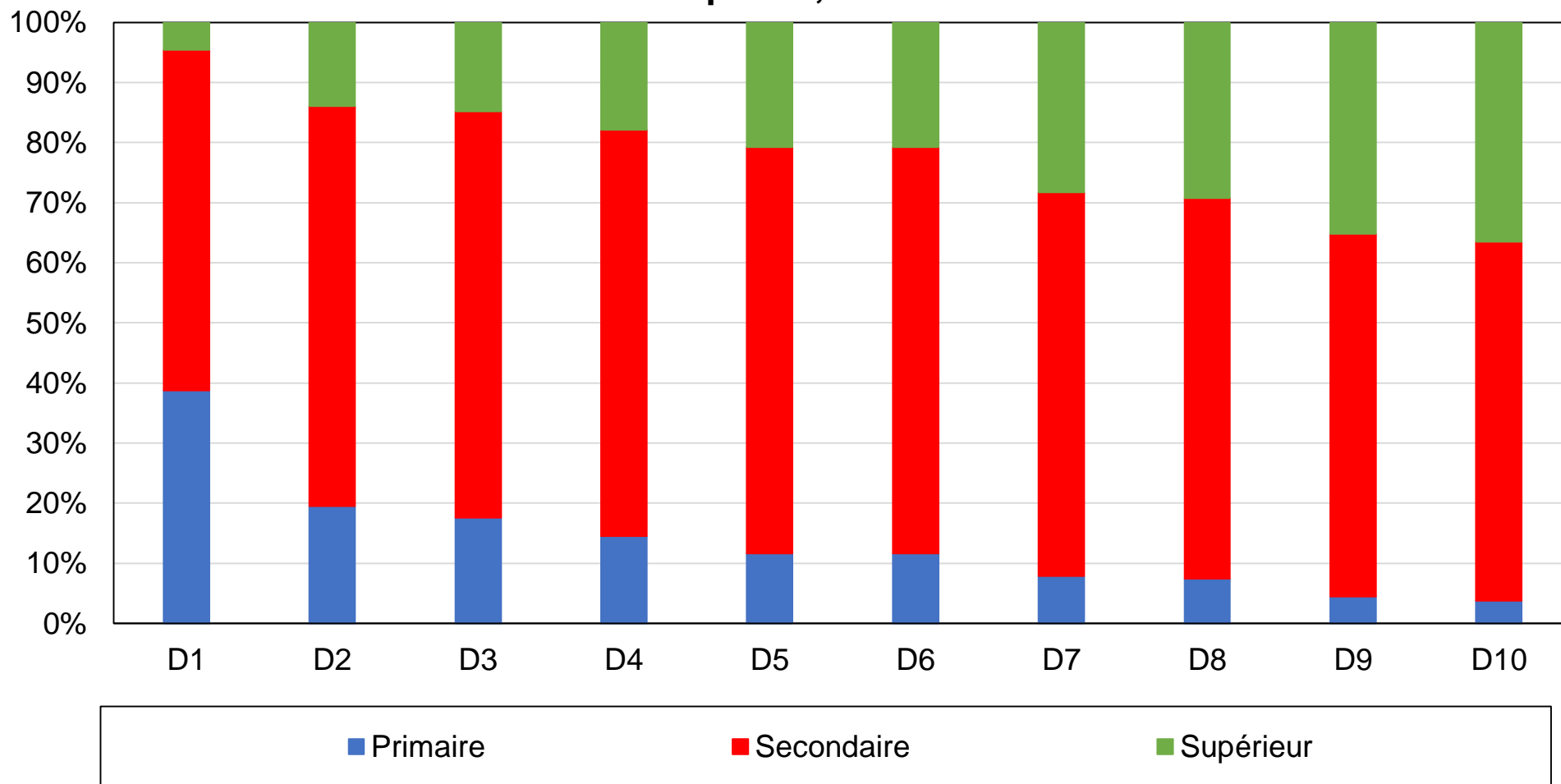

Source : calculs de l'auteur à partir d'enquêtes japonaises.

Note : le graphique montre la composition des déciles de revenu par niveau de diplôme en 2013.

Graphique A9 - Vote PLD / autres conservateurs par groupe d'éducation

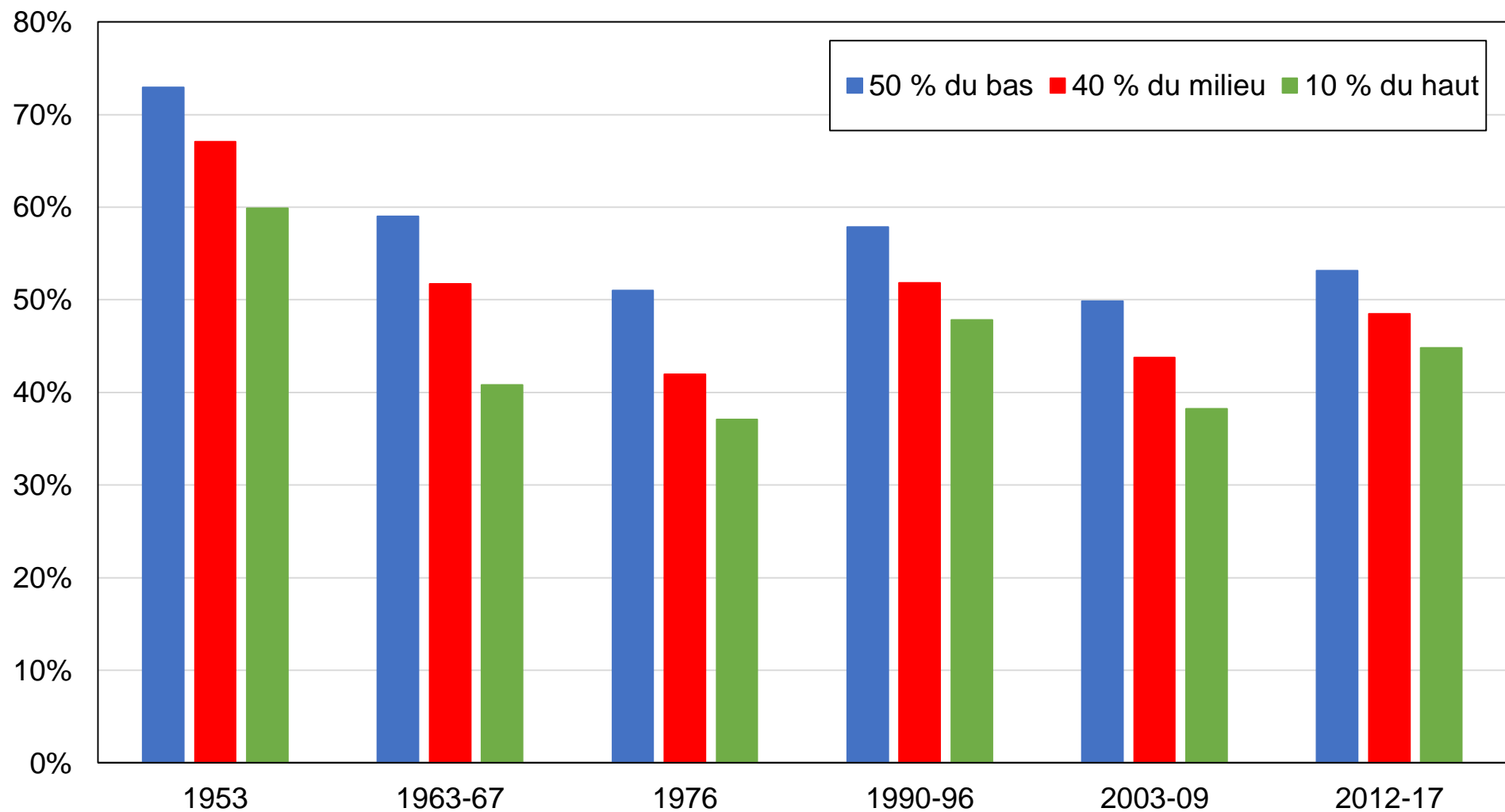

Source : calculs de l'auteur à partir d'enquêtes japonaises.

Note : le graphique montre la part des voix obtenue par le PLD et les autres partis conservateurs par groupe d'éducation.

Graphique A10 - Vote PLD / autres conservateurs par localisation rurale/urbaine

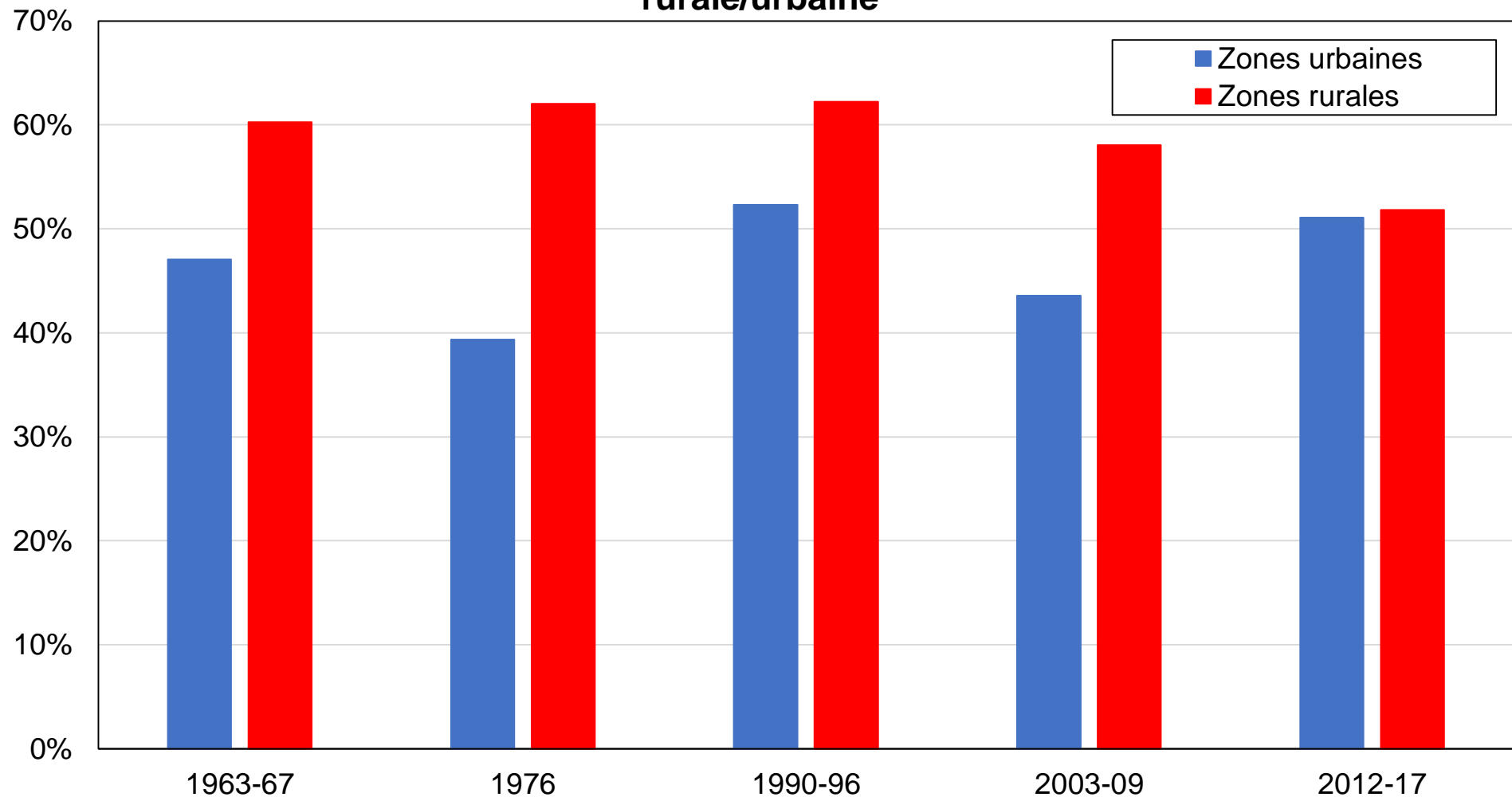

Source : calculs de l'auteur à partir d'enquêtes japonaises.

Note : le graphique montre la part des voix obtenue par le PLD et les autres partis conservateurs par localisation rurale/urbaine.

Graphique A11 - Vote PLD / autres conservateurs par degré d'urbanisation

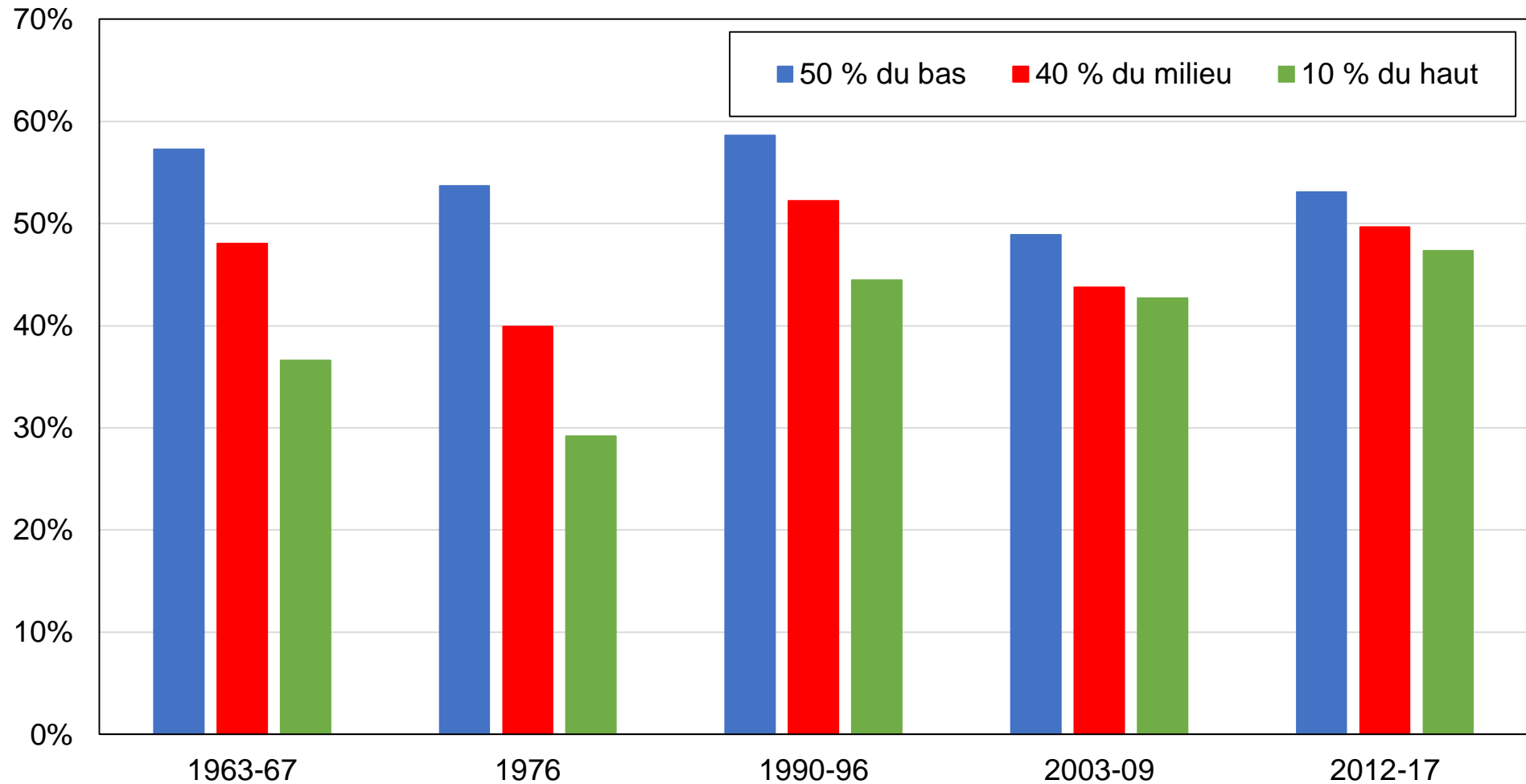

Source : calculs de l'auteur à partir d'enquêtes japonaises.

Note : le graphique montre la part des voix obtenue par le PLD et les autres partis conservateurs par localisation rurale/urbaine.

Graphique A12 - Vote PLD / autres conservateurs par décile de revenu

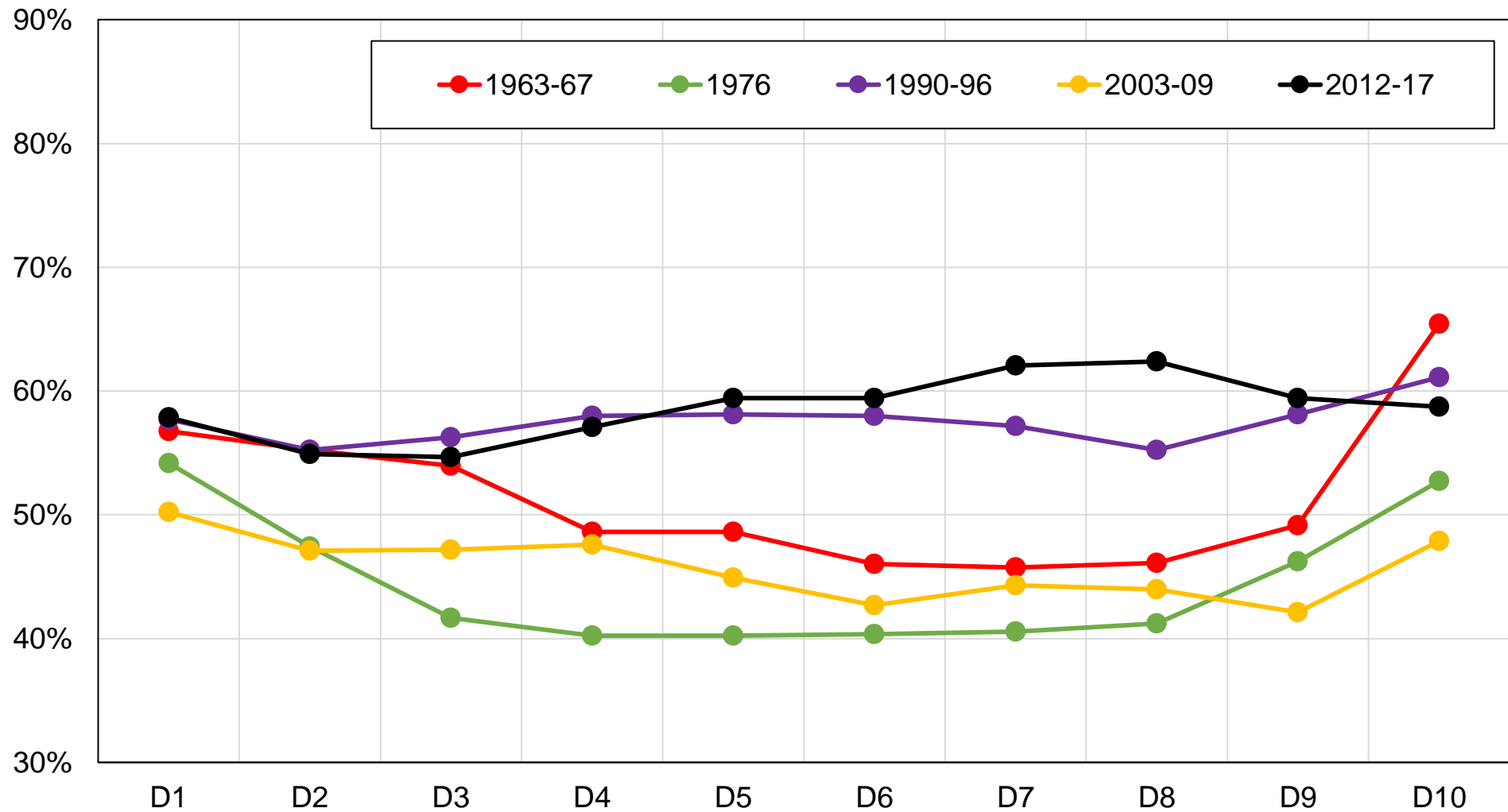

Source : calculs de l'auteur à partir d'enquêtes japonaises.

Note : le graphique montre la part des voix obtenue par le PLD et les autres partis conservateurs par décile de revenu.

Graphique A13 - Vote PLD / autres conservateurs par groupe de revenu

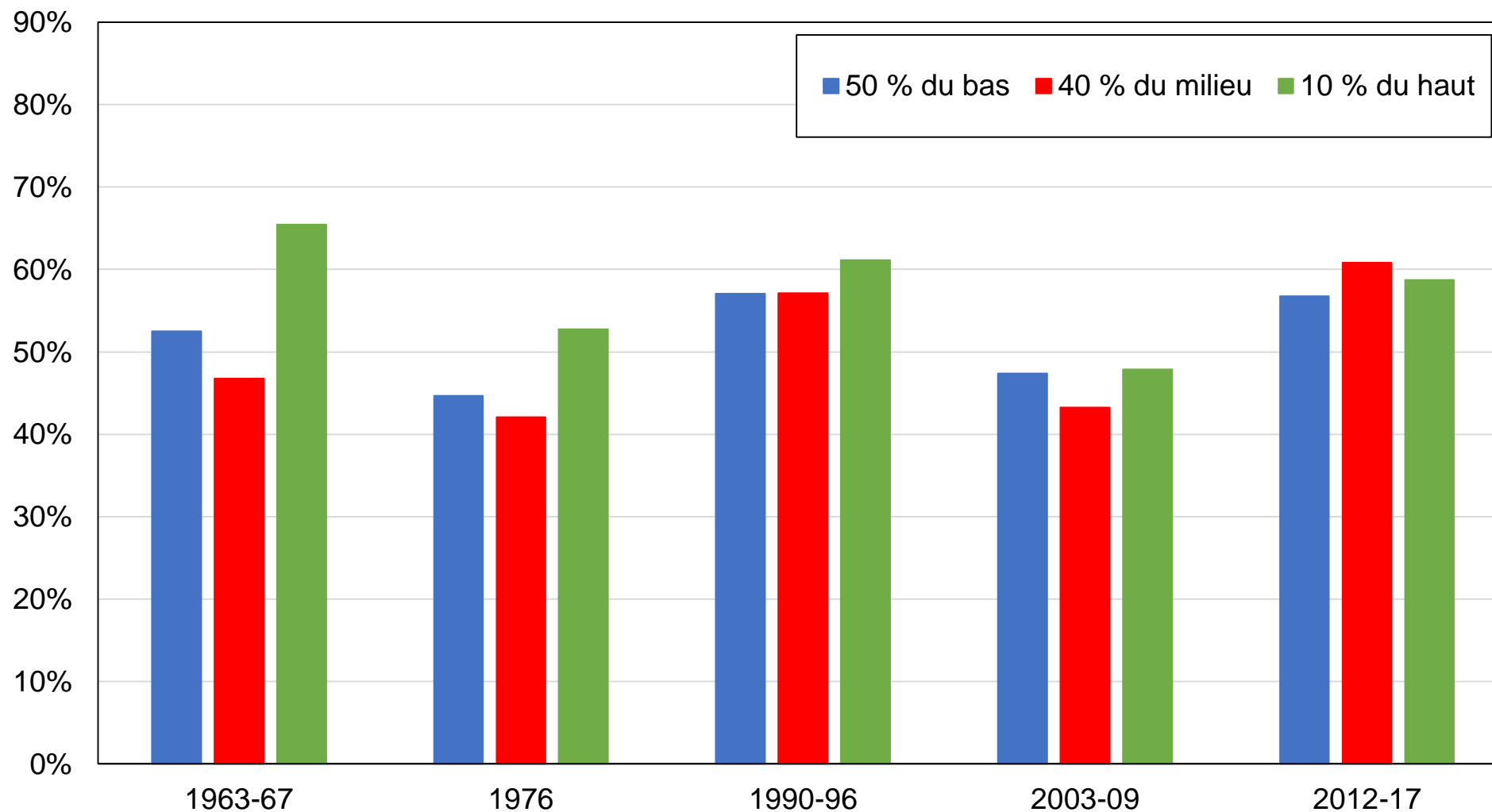

Source : calculs de l'auteur à partir d'enquêtes japonaises.

Note : le graphique montre la part des voix obtenue par le PLD et les autres partis conservateurs par groupe de revenu.

Graphique A14 - Vote PLD / autres conservateurs par appartenance syndicale

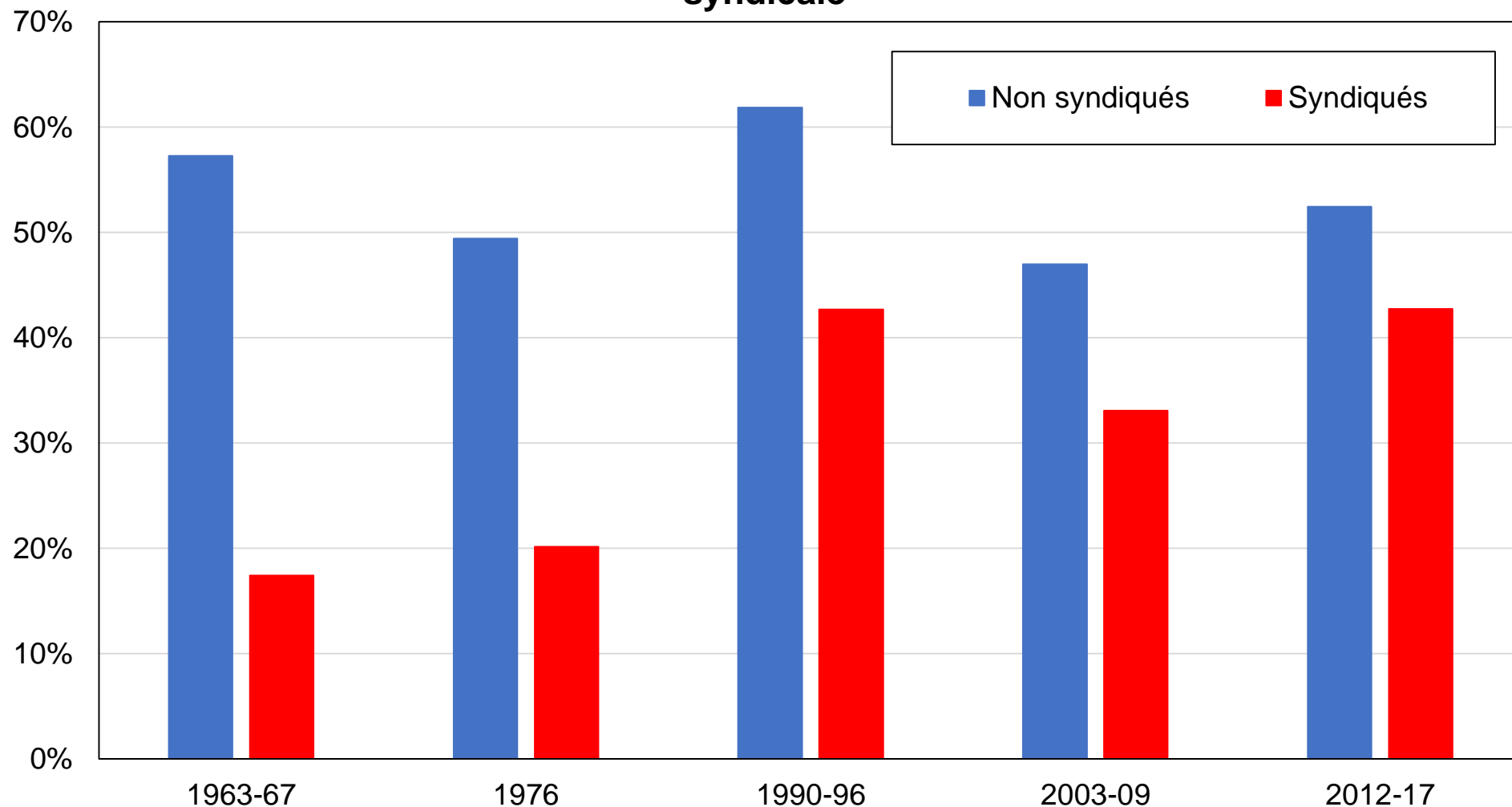

Source : calculs de l'auteur à partir d'enquêtes japonaises.

Note : le graphique montre la part des voix obtenue par le PLD et les autres partis conservateurs par appartenance syndicale.

Graphique A15 - Vote PLD / autres conservateurs par statut de propriété du logement

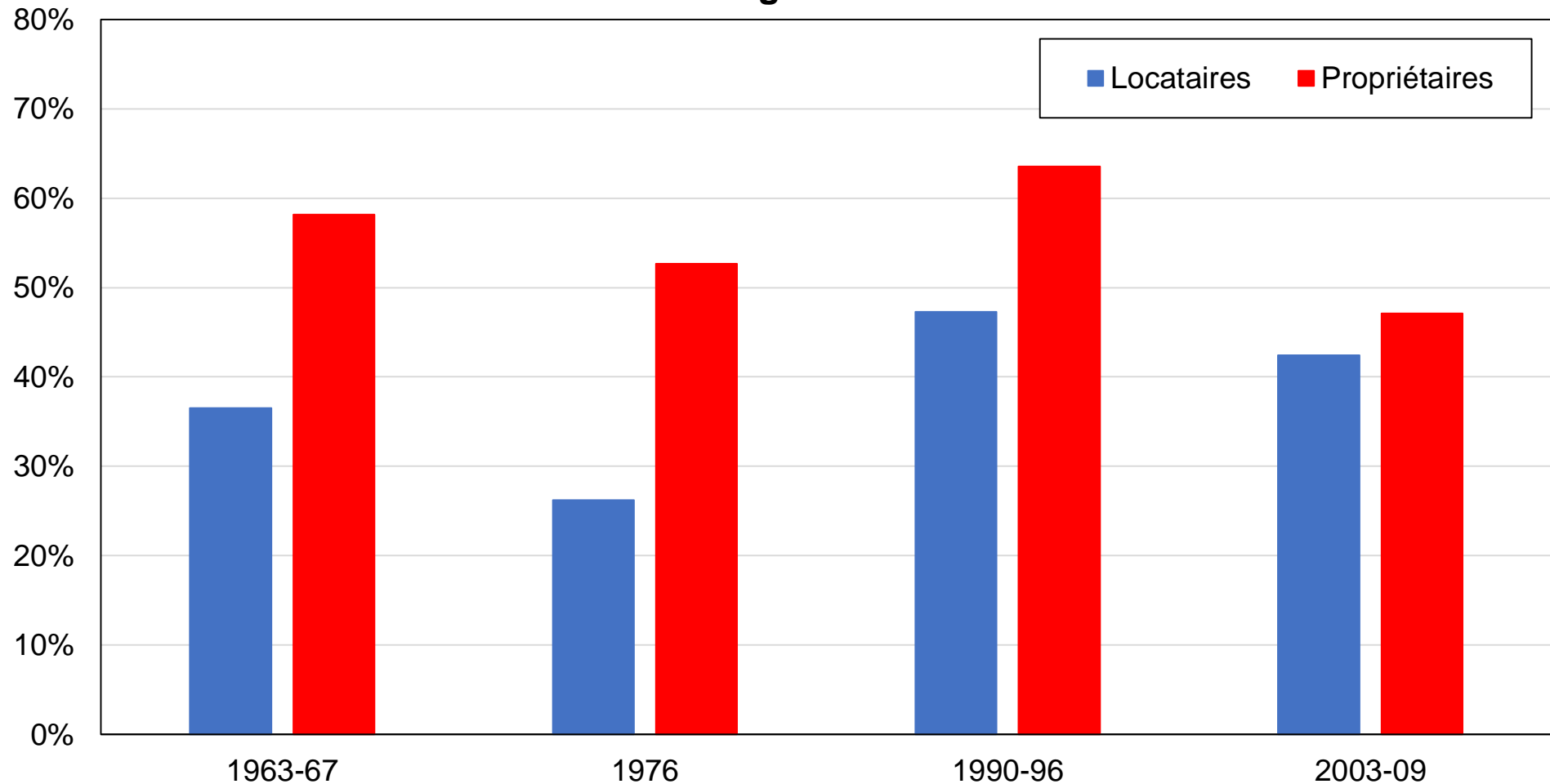

Source : calculs de l'auteur à partir d'enquêtes japonaises.

Note : le graphique montre la part des voix obtenue par le PLD et les autres partis conservateurs par statut de propriété du logement.

Graphique A16 - Vote PLD / autres conservateurs par tranche d'âge

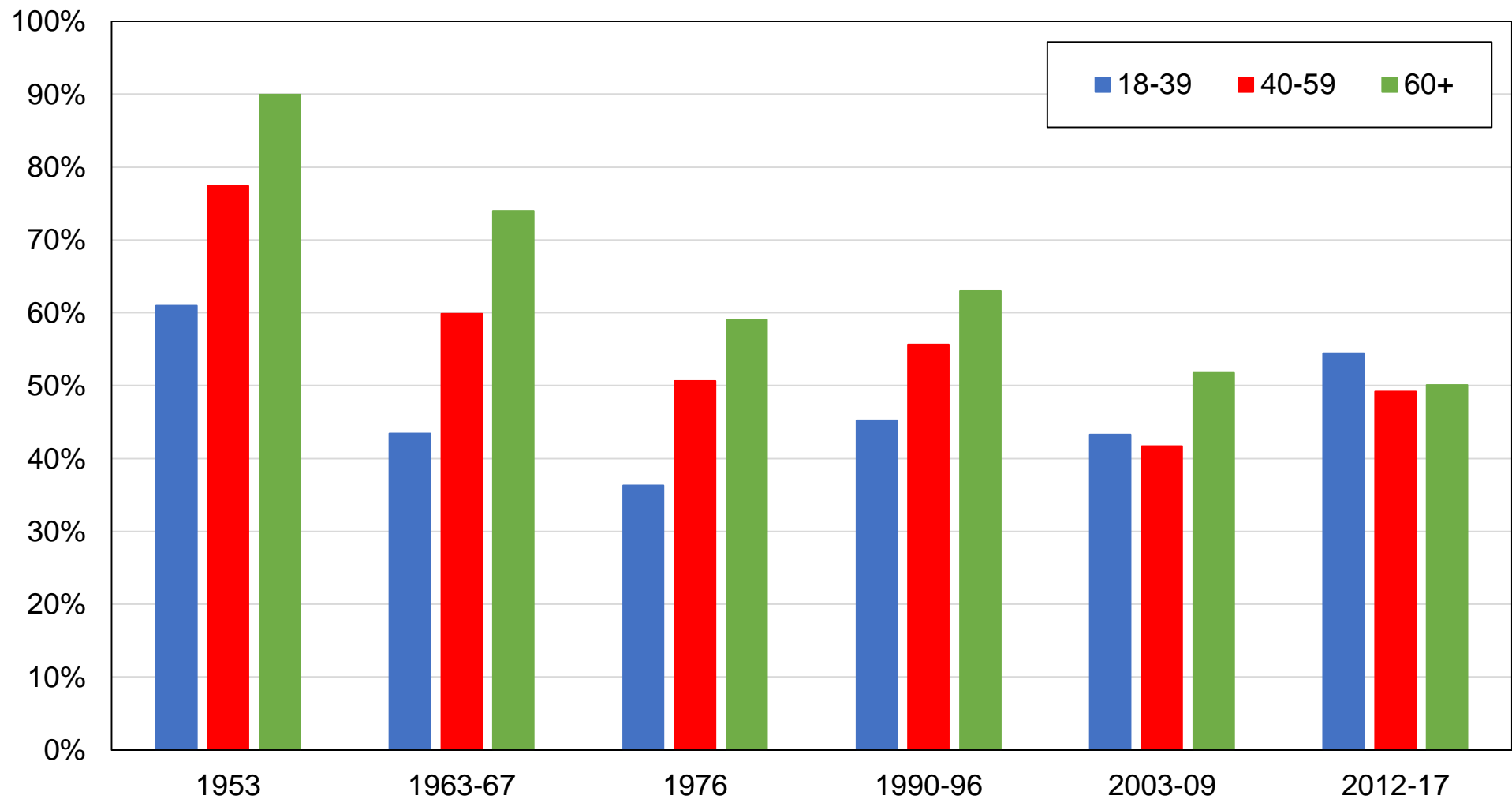

Source : calculs de l'auteur à partir d'enquêtes japonaises.

Note : le graphique montre la part des voix obtenue par le PLD et les autres partis conservateurs par tranche d'âge.

Graphique A17 - Vote PLD / autres conservateurs par genre

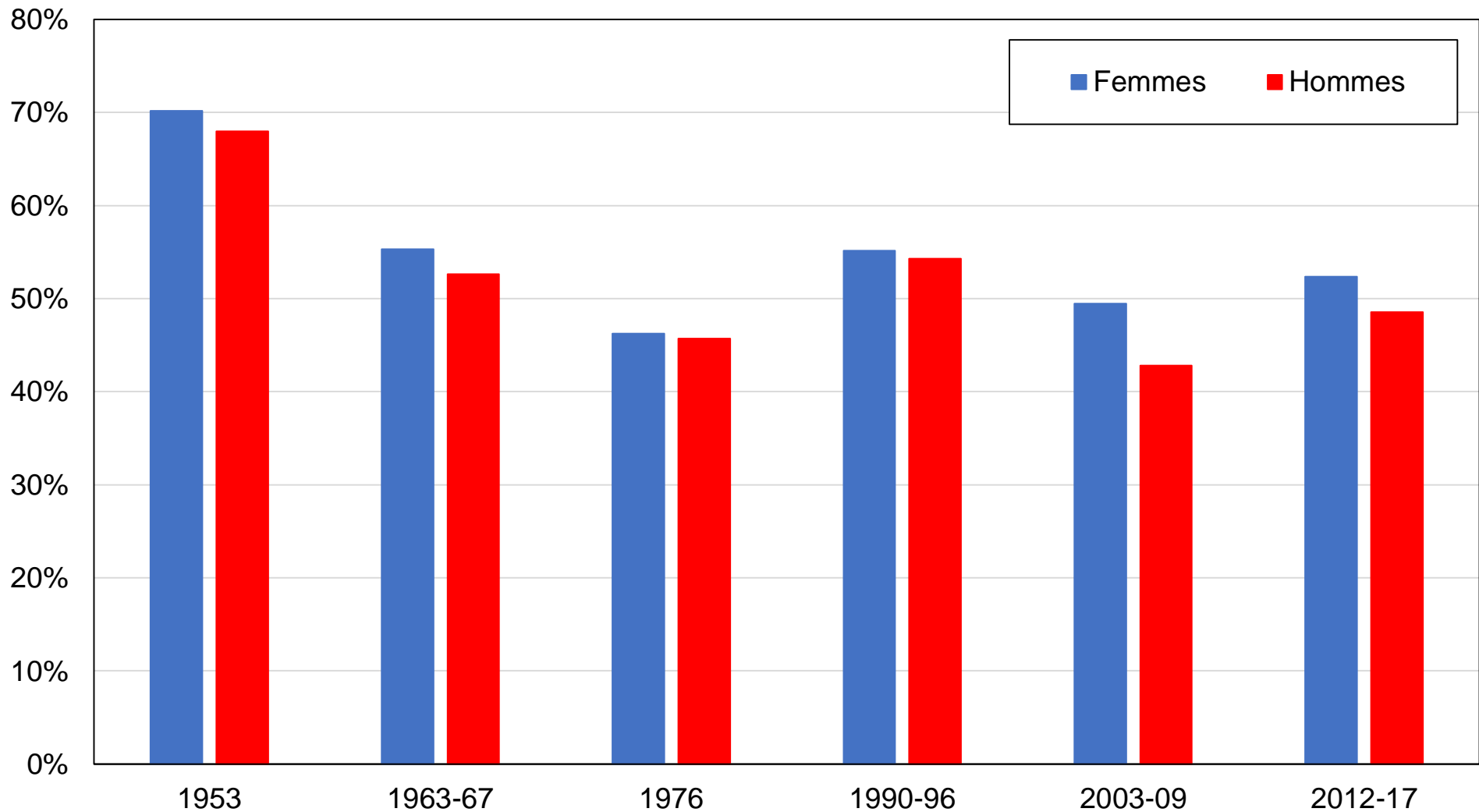

Source : calculs de l'auteur à partir d'enquêtes japonaises.

Note : le graphique montre la part des voix obtenue par le PLD et les autres partis conservateurs par genre.

Graphique A18 - Vote PLD / autres conservateurs par classe perçue

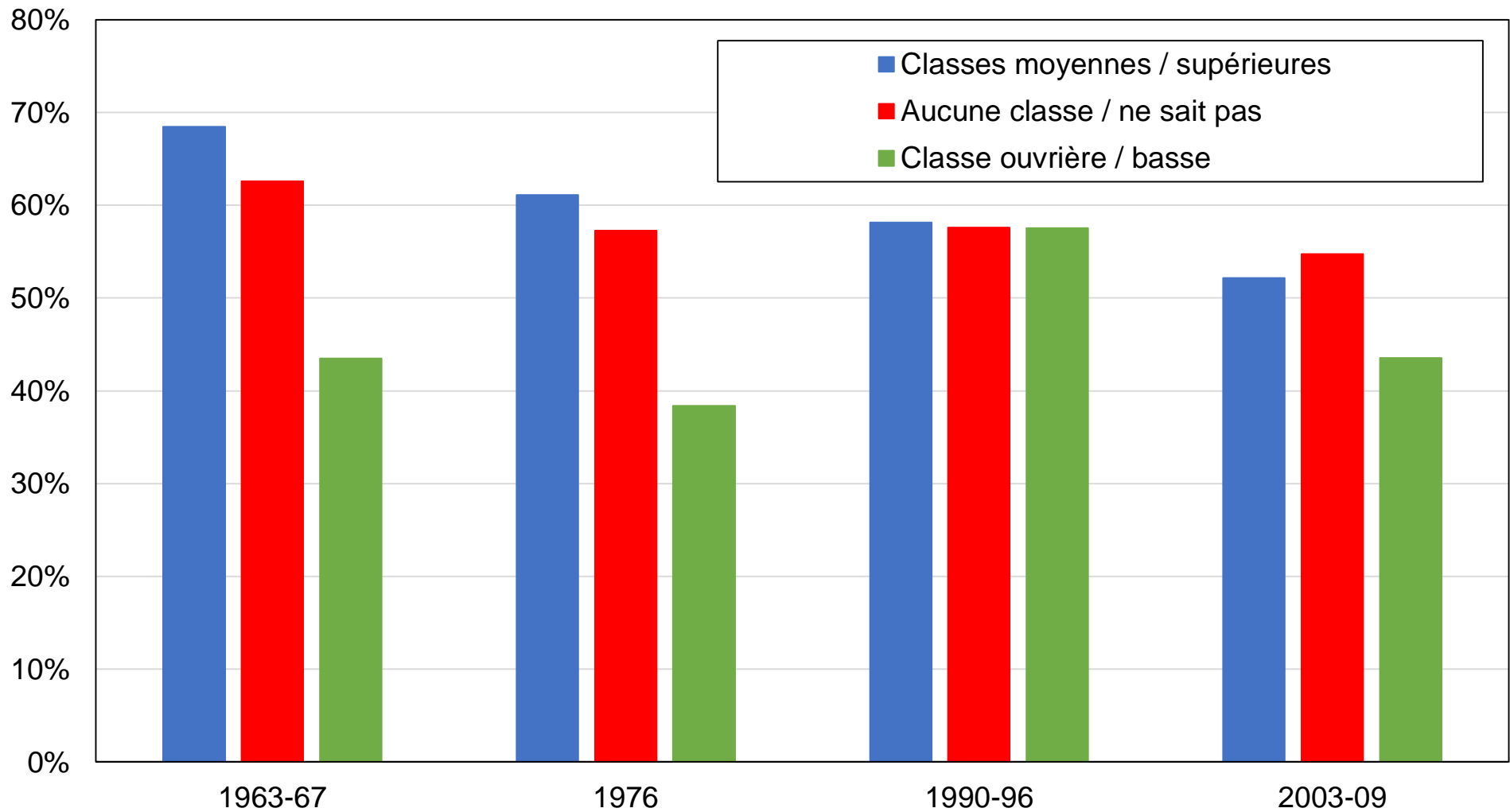

Source : calculs de l'auteur à partir d'enquêtes japonaises.

Note : le graphique montre la part des voix obtenue par le PLD et les autres partis conservateurs par classe sociale perçue.

Graphique A19 - Vote PLD / autres conservateurs par profession

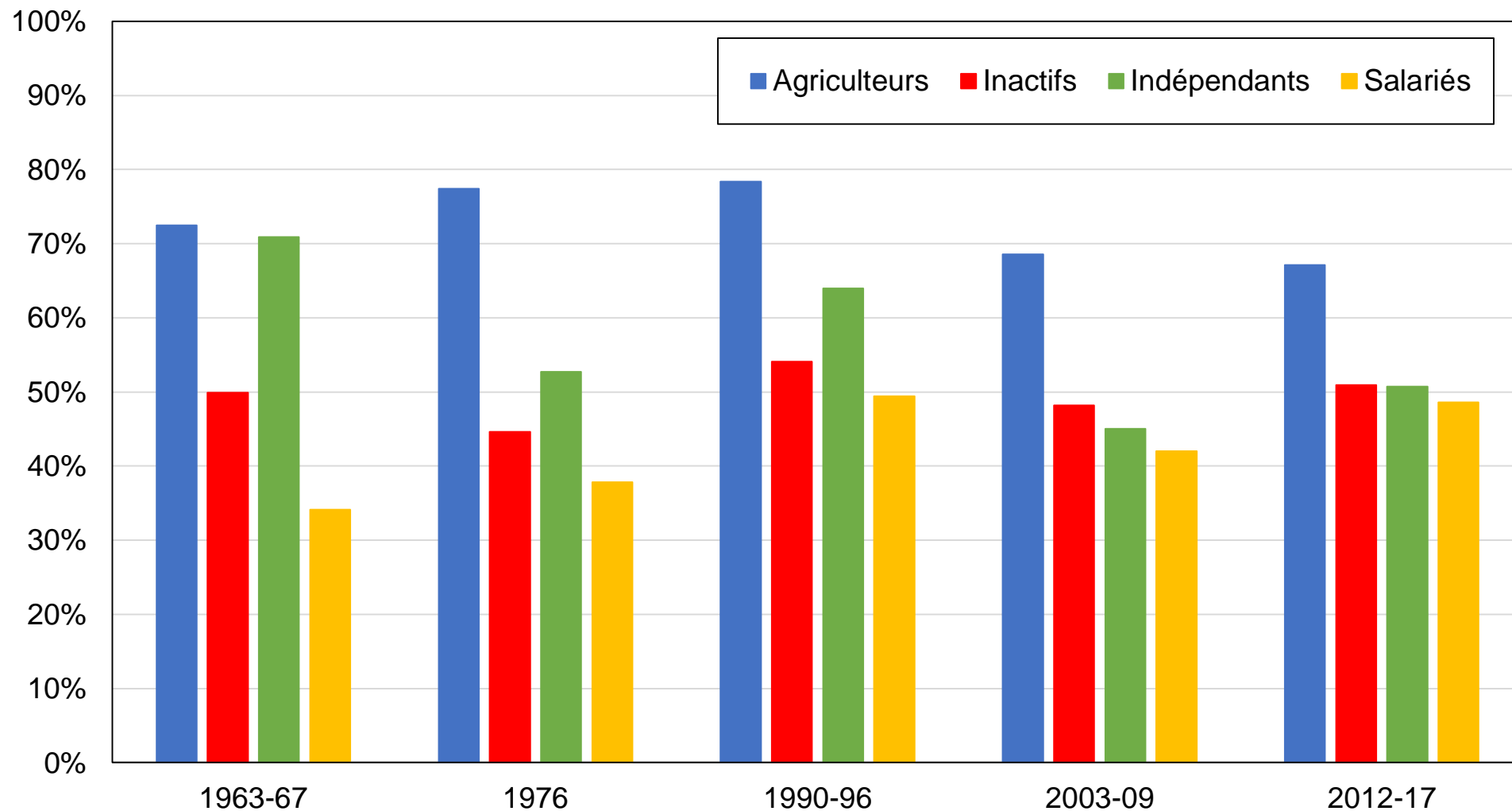

Source : calculs de l'auteur à partir d'enquêtes japonaises.

Note : le graphique montre la part des voix obtenue par le PLD et les autres partis conservateurs par profession.

Graphique A20 - Vote PLD / autres conservateurs parmi les électeurs les plus diplômés

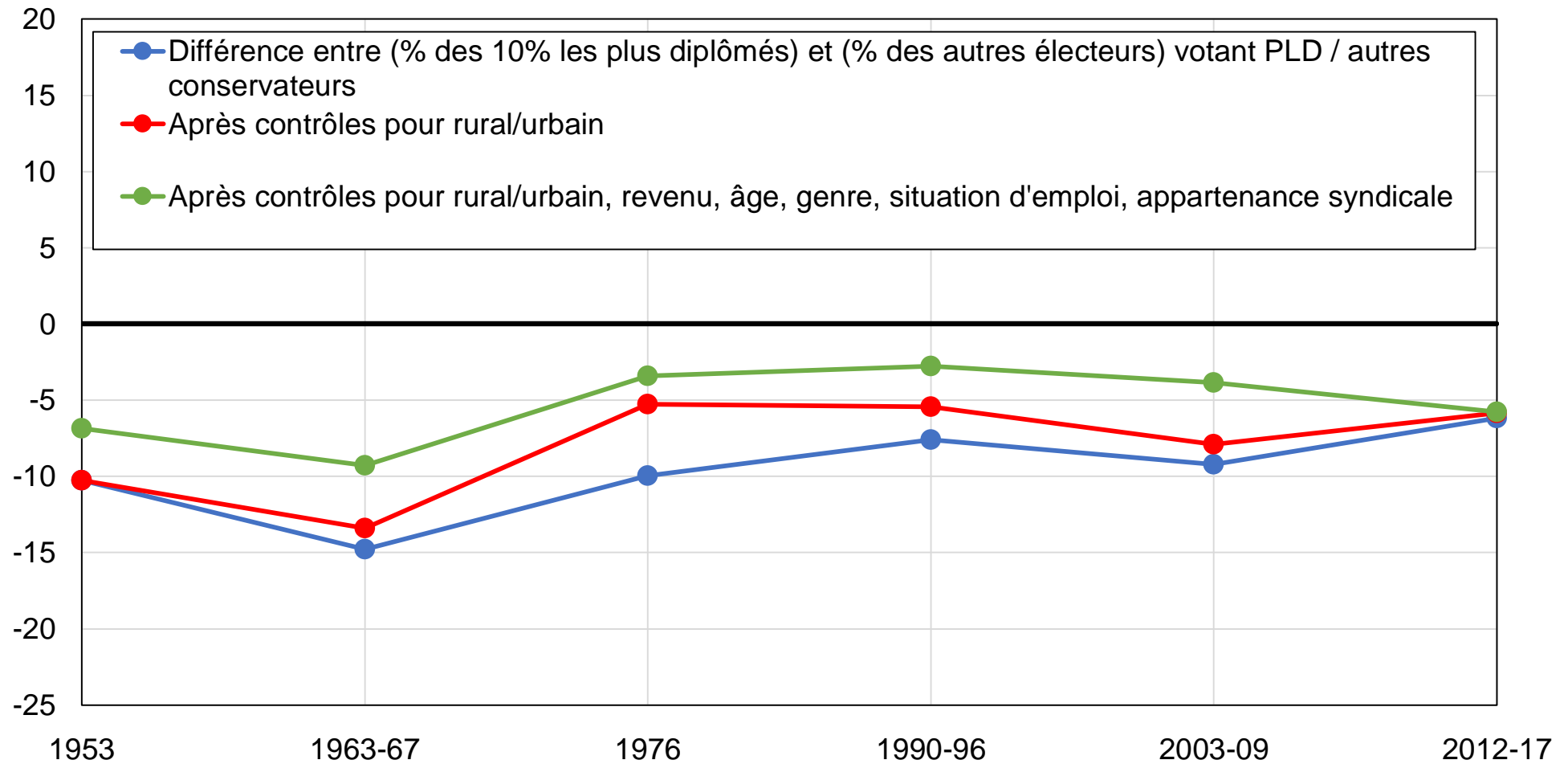

Source : calculs de l'auteur à partir d'enquêtes japonaises.

Note : le graphique montre la différence entre la part des 10 % d'électeurs les plus diplômés et la part des autres électeurs votant pour le PLD et les autres partis conservateurs, avant et après contrôles.

Graphique A21 - Vote PLD / autres conservateurs parmi les électeurs diplômés du primaire

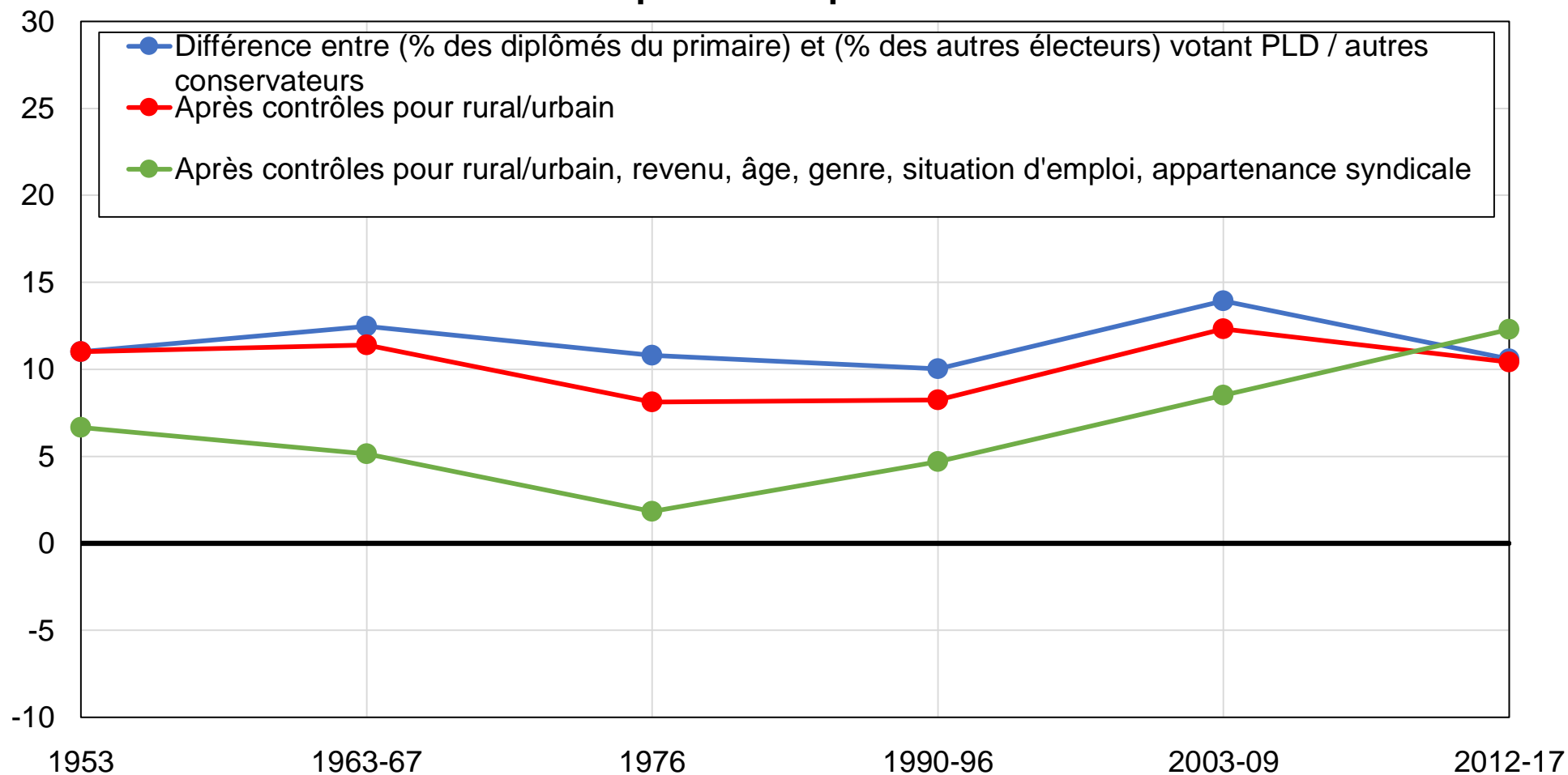

Source : calculs de l'auteur à partir d'enquêtes japonaises.

Note : le graphique montre la différence entre la part des électeurs diplômés du primaire et la part des autres électeurs votant pour le PLD et les autres partis conservateurs, avant et après contrôles.

Graphique A22 - Vote PLD / autres conservateurs dans les zones rurales

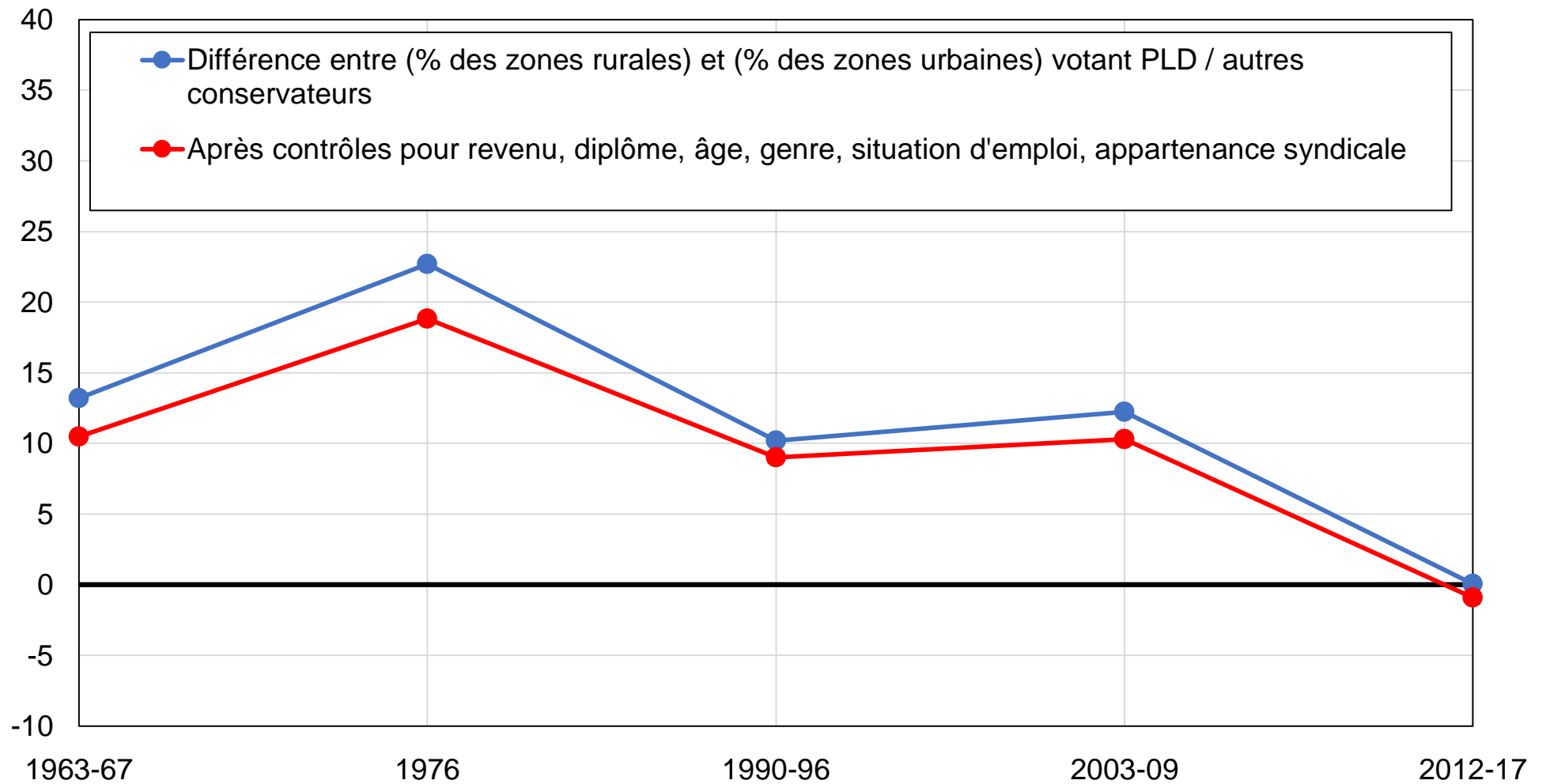

Source : calculs de l'auteur à partir d'enquêtes japonaises.

Note : le graphique montre la différence entre la part des zones rurales et la part des zones urbaines votant pour le PLD et les autres partis conservateurs, avant et après contrôles.

Graphique A23 - Vote PLD / autres conservateurs dans les 10 % de villes les plus peuplées

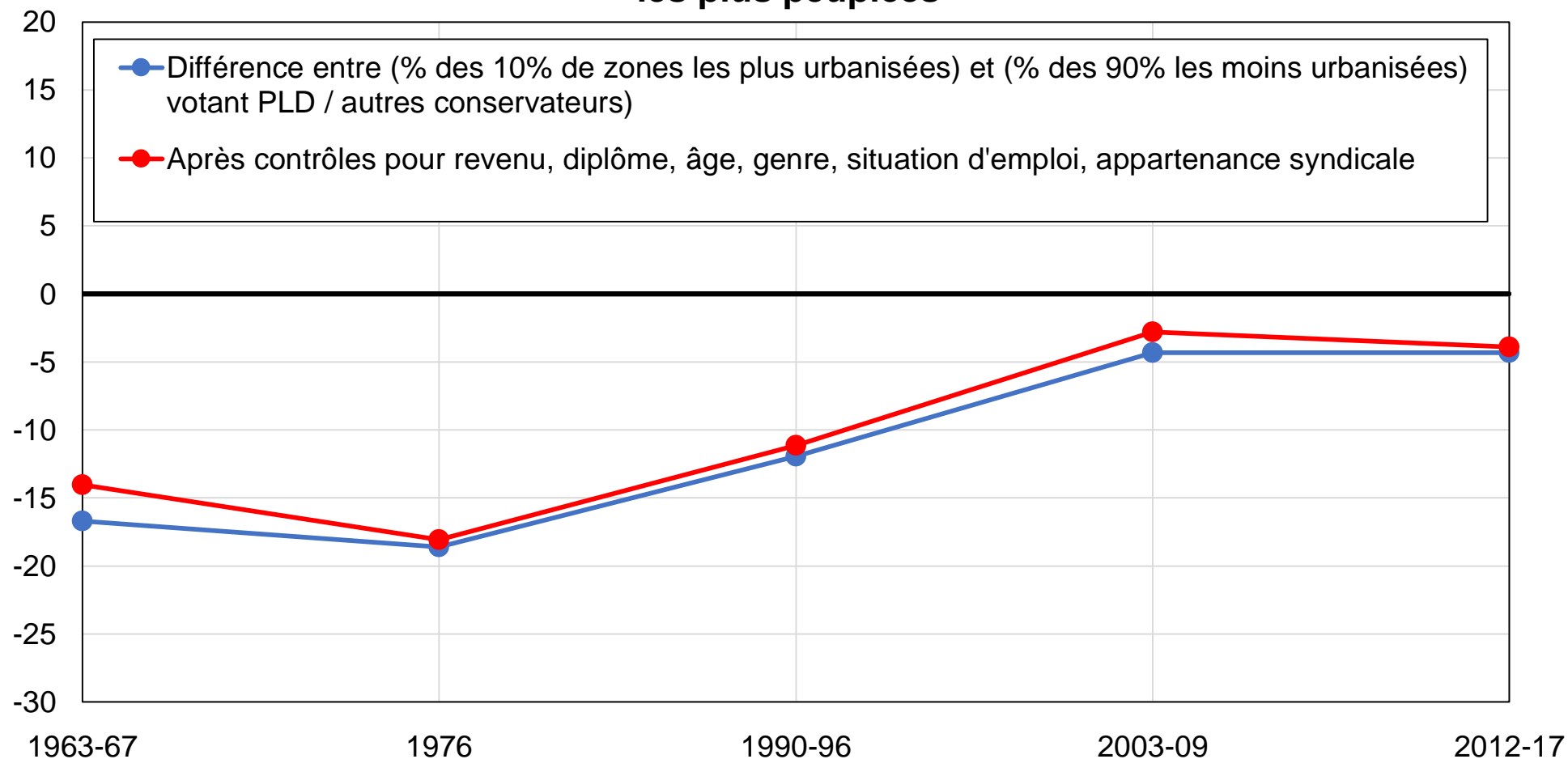

Source : calculs de l'auteur à partir d'enquêtes japonaises.

Note : le graphique montre la différence entre la part des 10 % de zones les plus urbanisées et la part des 90 % de zones les moins urbanisées votant pour le PLD et les autres partis conservateurs, avant et après contrôles.

Graphique A24 - Vote PLD / autres conservateurs parmi les femmes

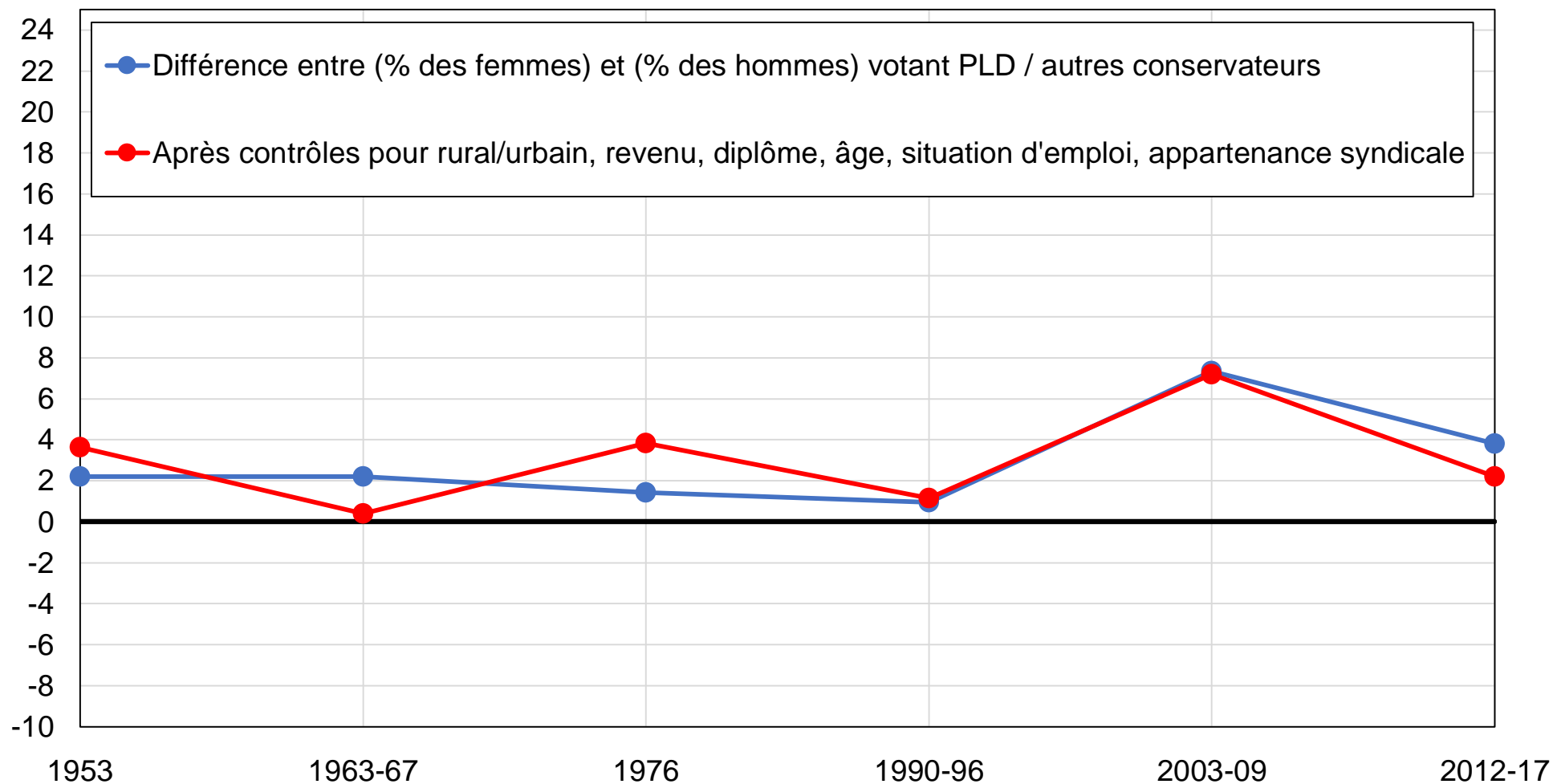

Source : calculs de l'auteur à partir d'enquêtes japonaises.

Note : le graphique montre la différence entre la part des femmes et la part des hommes votant pour le PLD et les autres partis conservateurs, avant et après contrôles.

Graphique A25 - Vote PLD / autres conservateurs parmi les propriétaires de leur logement

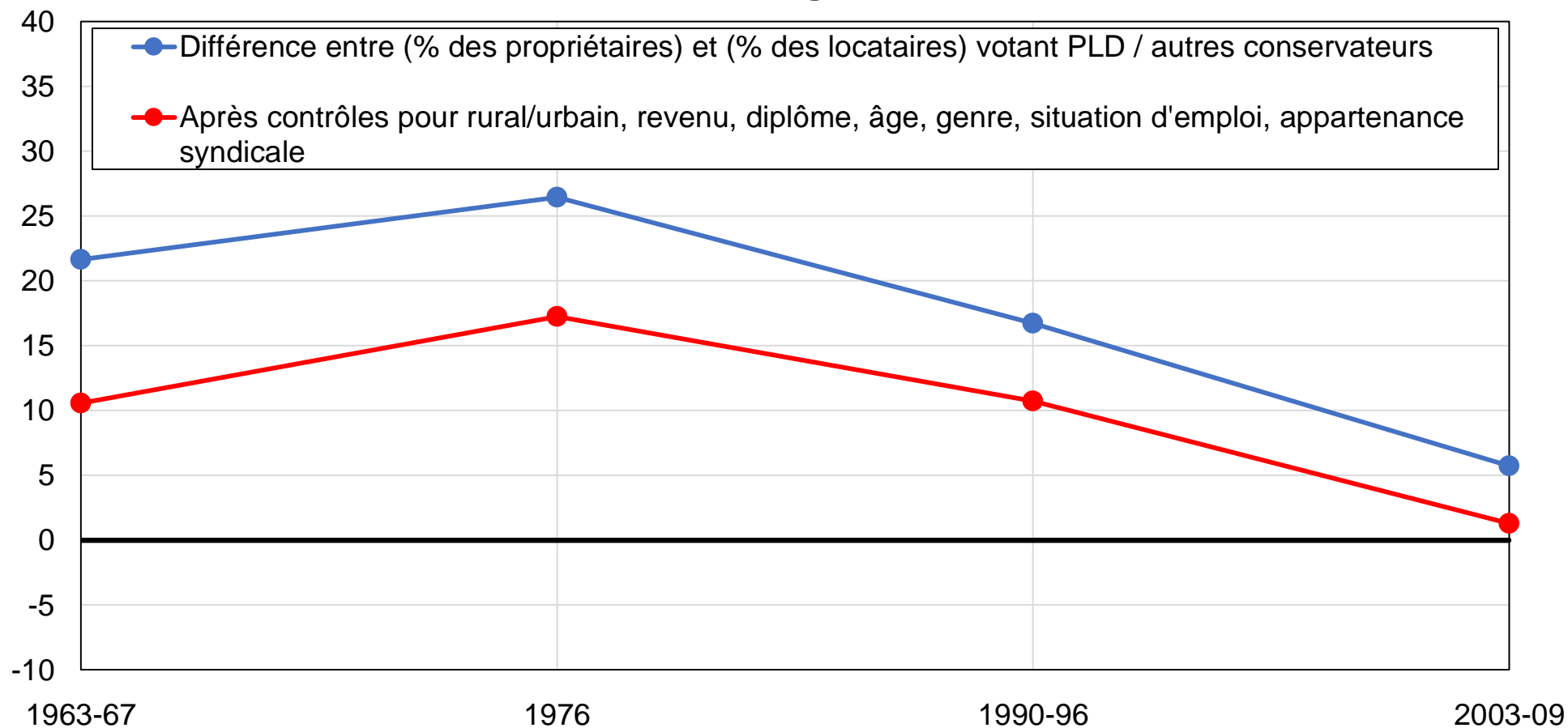

Source : calculs de l'auteur à partir d'enquêtes japonaises.

Note : le graphique montre la différence entre la part des propriétaires et la part des locataires votant pour le PLD et les autres partis conservateurs, avant et après contrôles.

Graphique A26 - Vote PLD / autres conservateurs parmi les agriculteurs

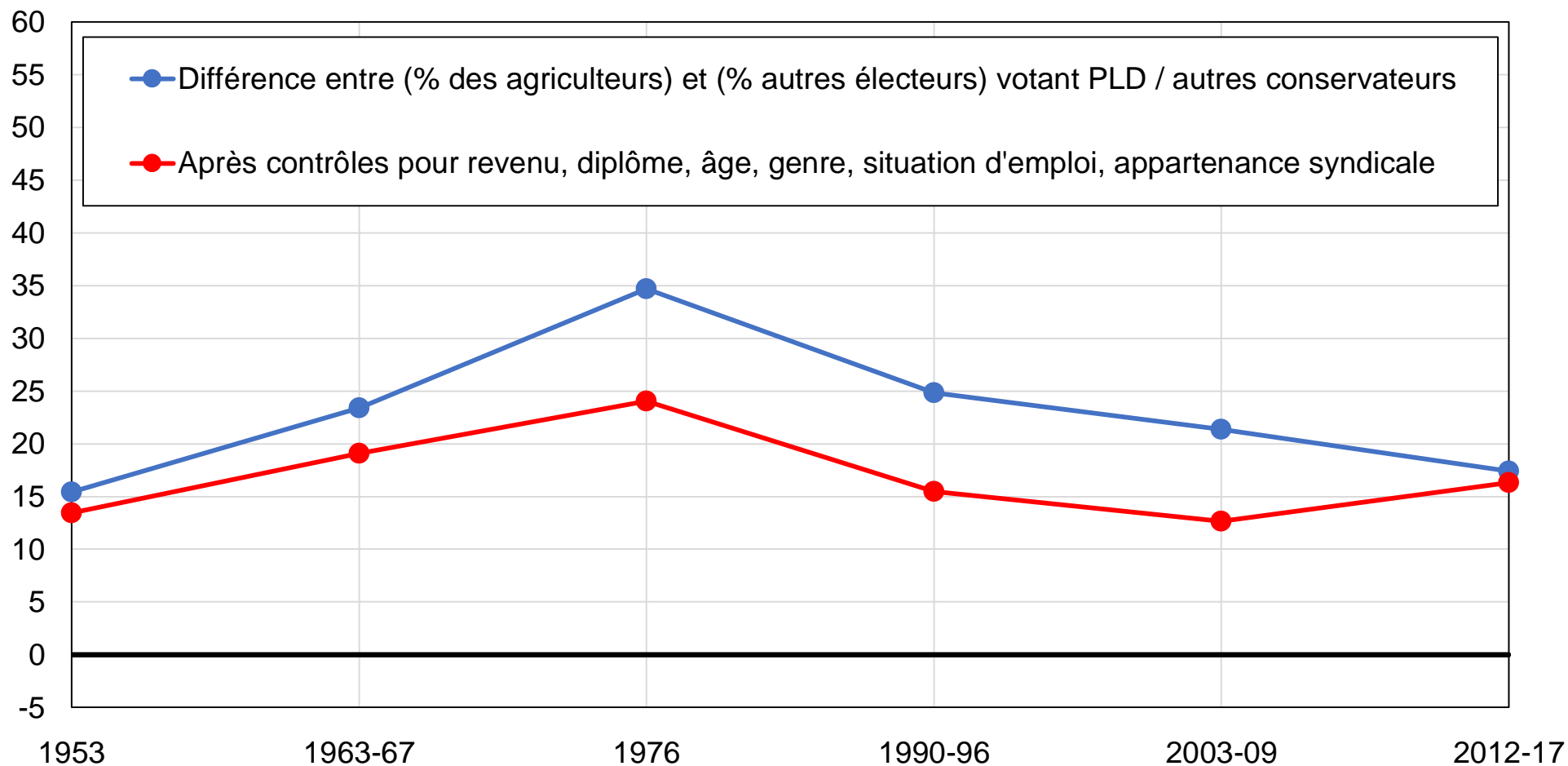

Source : calculs de l'auteur à partir d'enquêtes japonaises.

Note : le graphique montre la différence entre la part des agriculteurs et la part des autres électeurs votant pour le PLD et les autres partis conservateurs, avant et après contrôles.

Graphique A27 - Vote PLD / autres conservateurs parmi les électeurs les plus diplômés et les plus aisés

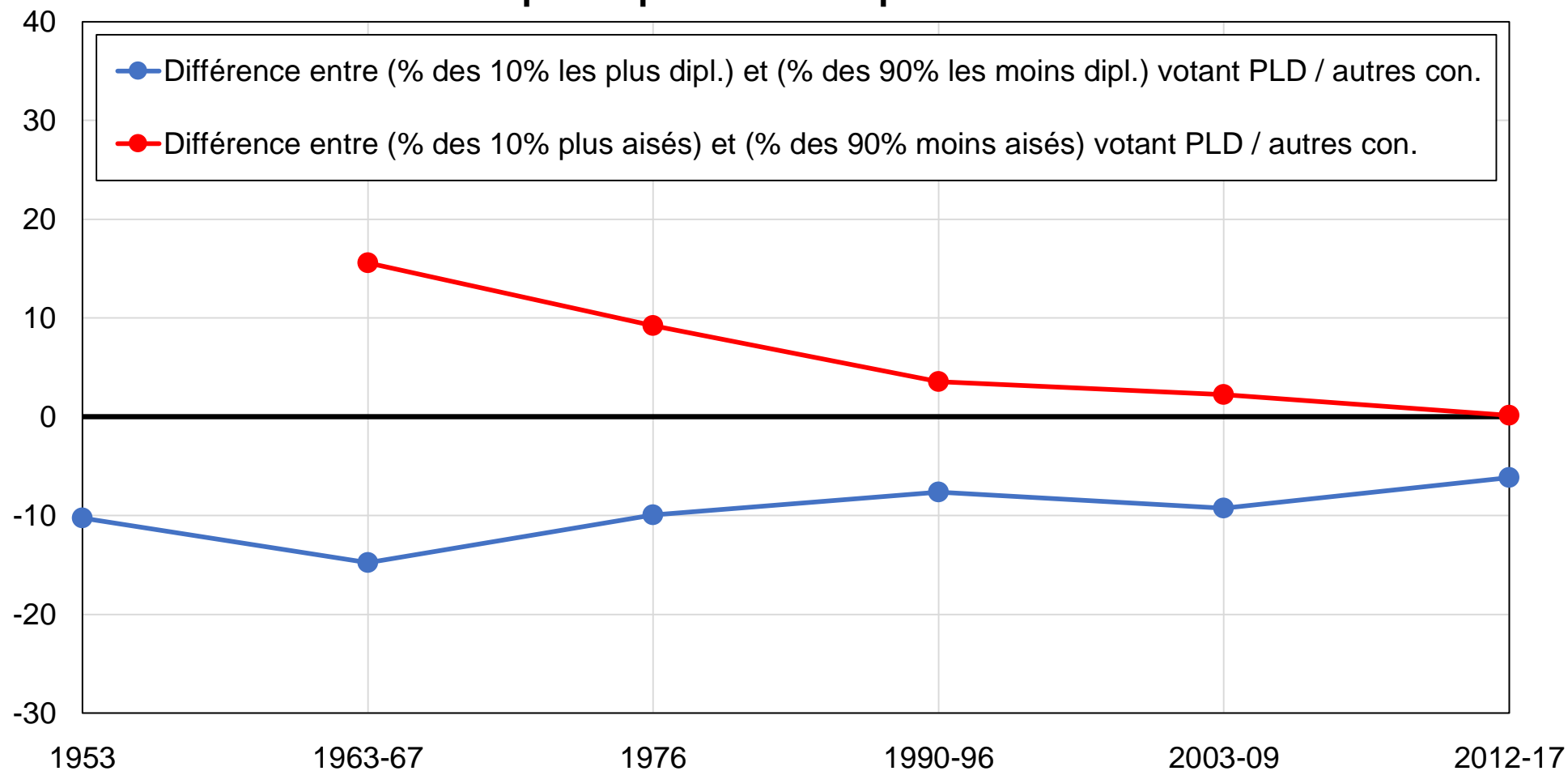

Source : calculs de l'auteur à partir d'enquêtes japonaises.

Note : le graphique montre la différence entre la part des 10 % d'électeurs les plus diplômés et la part des autres électeurs votant pour le PLD et les autres partis conservateurs, et la même chose pour les 10 % d'électeurs les plus aisés

Graphique A28 - Vote PLD / autres conservateurs parmi les électeurs les plus diplômés et les plus aisés, après contrôles

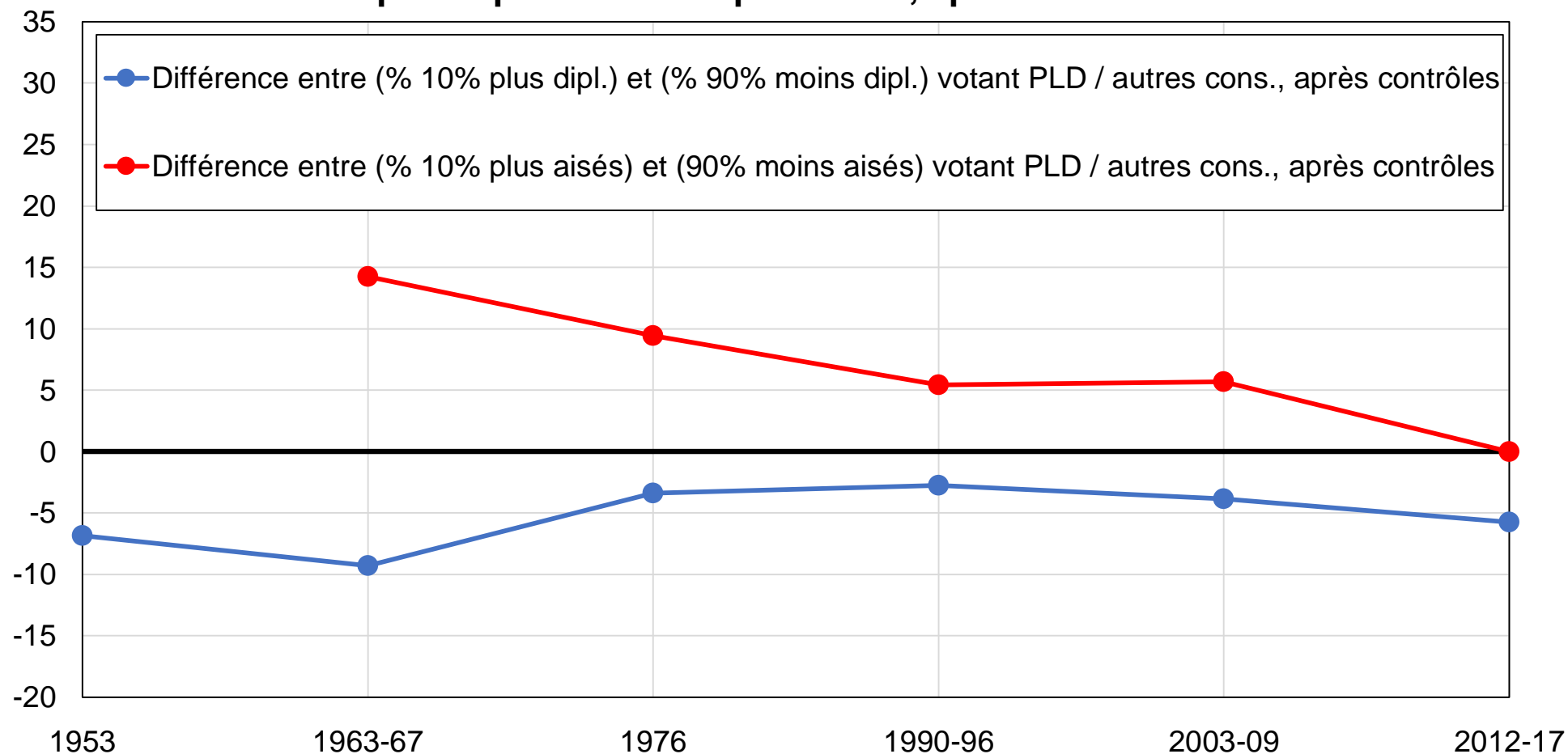

Source : calculs de l'auteur à partir d'enquêtes japonaises.

Note : le graphique montre la différence entre la part des 10 % d'électeurs les plus diplômés et la part des autres électeurs votant pour le PLD et les autres partis conservateurs, et la même chose pour les 10 % d'électeurs les plus aisés, après contrôles.

Tableau A1 - Sources de données

Année	Enquête	Source	Taille d'échantillon
1953	First Survey on the National Character of the Japanese	SSJDA	2254
1963	Post-electoral Survey (Kabashima collection)	SSJDA	2505
1967	Japanese National Election Study (JNES)	ICPSR	1973
1976	Japanese National Election Study (JABISS)	ICPSR	2028
1990	Post-electoral Survey (Kabashima collection)	SSJDA	1462
1993	Japanese Election Study II, vague 1	SSJDA	3985
1996	Japanese Election Study II, vague 2	SSJDA	1327
2003	Japanese Election Study III, vague 5	SSJDA	2268
2005	Japanese Election Study III, vague 8	SSJDA	1498
2009	Japanese Election Study IV, vague 3	SSJDA	1684
2012	Post-electoral Survey (Kabashima collection)	SSJDA	1234
2013	Comparative Study of Electoral Systems (CSES)	CSES	1937
2014	Post-electoral Survey (Kabashima collection)	SSJDA	2029
2017	Post-electoral Survey (Kabashima collection)	SSJDA	2151

Source: auteur.

Note : le tableau présente les enquêtes utilisées, les source de données et les tailles d'échantillon. ICPSR : Inter-university Consortium for Political and Social Research. SSJDA : Social Science Japanese Data Archive. CSES : Comparative Study of Electoral Systems. Les enquêtes portent sur les élections à la chambre basse, sauf l'enquête de 2013 qui a été menée à la suite de l'élection à la chambre haute.

Tableau A2 - Statistiques descriptives complètes

	1953	1963-67	1976	1990-96	2003-09	2012-17
Diplôme : Primaire	69%	63%	45%	25%	17%	14%
Diplôme : Secondaire	29%	27%	41%	57%	63%	61%
Diplôme : Supérieur	2%	9%	14%	18%	20%	25%
Âge : 20-39	56%	48%	44%	30%	23%	21%
Âge : 40-59	33%	37%	42%	47%	38%	35%
Âge : 60+	11%	15%	14%	24%	39%	44%
Localisation : Petites villes et zones rurales		34%	27%	23%	18%	10%
Localisation : Villes moyennes		48%	54%	55%	60%	57%
Localisation : Grandes villes		18%	19%	21%	22%	33%
Genre : Hommes	47%	47%	44%	48%	48%	48%
Électeurs syndiqués		12%	10%	13%	5%	7%
Propriétaires de leur logement		71%	71%	72%	81%	

Source : calculs de l'auteur à partir d'enquêtes japonaises.

Note : le tableau présente des statistiques descriptives pour un ensemble de variables.

Tableau A3 - Vote PLD / autres conservateurs par catégorie socioprofessionnelle détaillée

	Par votant PLD / autres conservateurs	Part de l'électorat
1963		
Agriculteurs	74%	20%
Services	72%	13%
Indépendants	62%	2%
Inactifs	57%	37%
Managers	44%	1%
Travail manuel	35%	14%
Professionnels, Employés	33%	13%
1976		
Agriculteurs	80%	9%
Vendeurs	59%	9%
Travailleurs non-qualifiés	56%	8%
Inactifs	52%	43%
Cadres	49%	7%
Travailleurs qualifiés	39%	13%
Autres travailleurs	39%	4%
Employés	35%	7%
2014		
Agriculteurs	59%	3%
Transport et communication	52%	3%
Inactifs	49%	38%
Travail dans l'industrie	47%	12%
Vente, magasins, employés	47%	16%
Autres salariés	46%	3%
Cadres	42%	14%
Travail dans le domaine de la sécurité	42%	1%
Administration	41%	10%
2017		
Agriculteurs	72%	2%
Travail dans l'industrie	49%	11%
Vente, magasins, employés	49%	13%
Administration	49%	9%
Autres salariés	47%	5%
Travail dans le domaine de la sécurité	46%	1%
Transport et communication	45%	3%
Inactifs	45%	40%
Cadres	37%	15%

Tableau A4 - Vote PLD / autres conservateurs par type d'emploi

	Part votant PLD / autres conservateurs	Part de l'électorat
2014		
Agriculteurs	59%	3%
Inactifs	49%	40%
Indépendants	47%	16%
Salariés (managers)	46%	7%
Salariés (plein temps)	46%	24%
Salariés (temps partiel)	37%	10%
2017		
Agriculteurs	72%	2%
Inactifs	49%	13%
Indépendants	46%	7%
Salariés (managers)	45%	46%
Salariés (plein temps)	44%	23%
Salariés (temps partiel)	43%	10%

Graphique B1 - Vote PSJ / PSD par niveau de diplôme

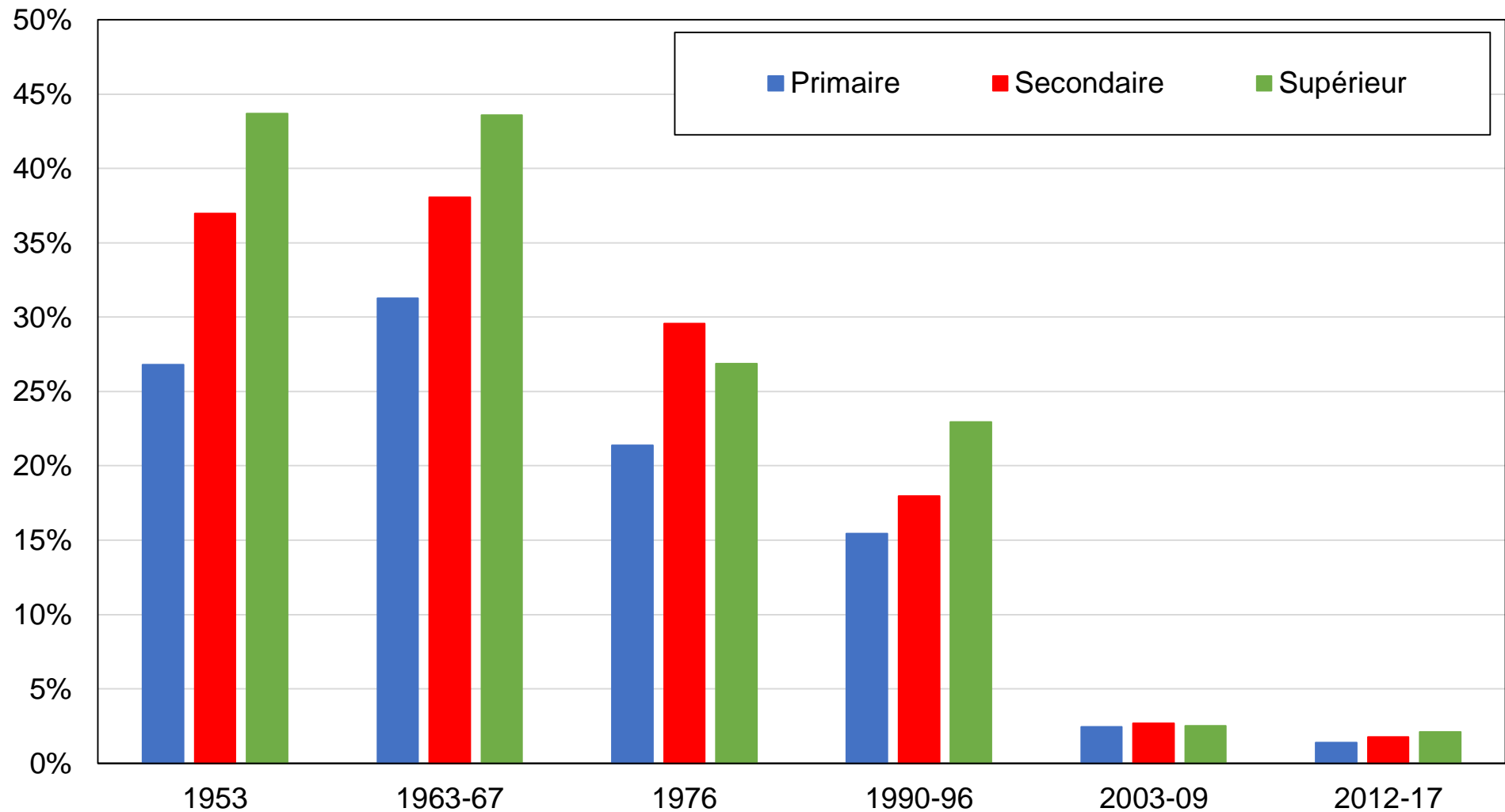

Source : calculs de l'auteur à partir d'enquêtes japonaises.

Note : le graphique montre la part des voix obtenue par le Parti socialiste japonais / Parti social-démocrate par niveau de diplôme.

Graphique B2 - Vote PSJ / PSD par localisation rurale/urbaine

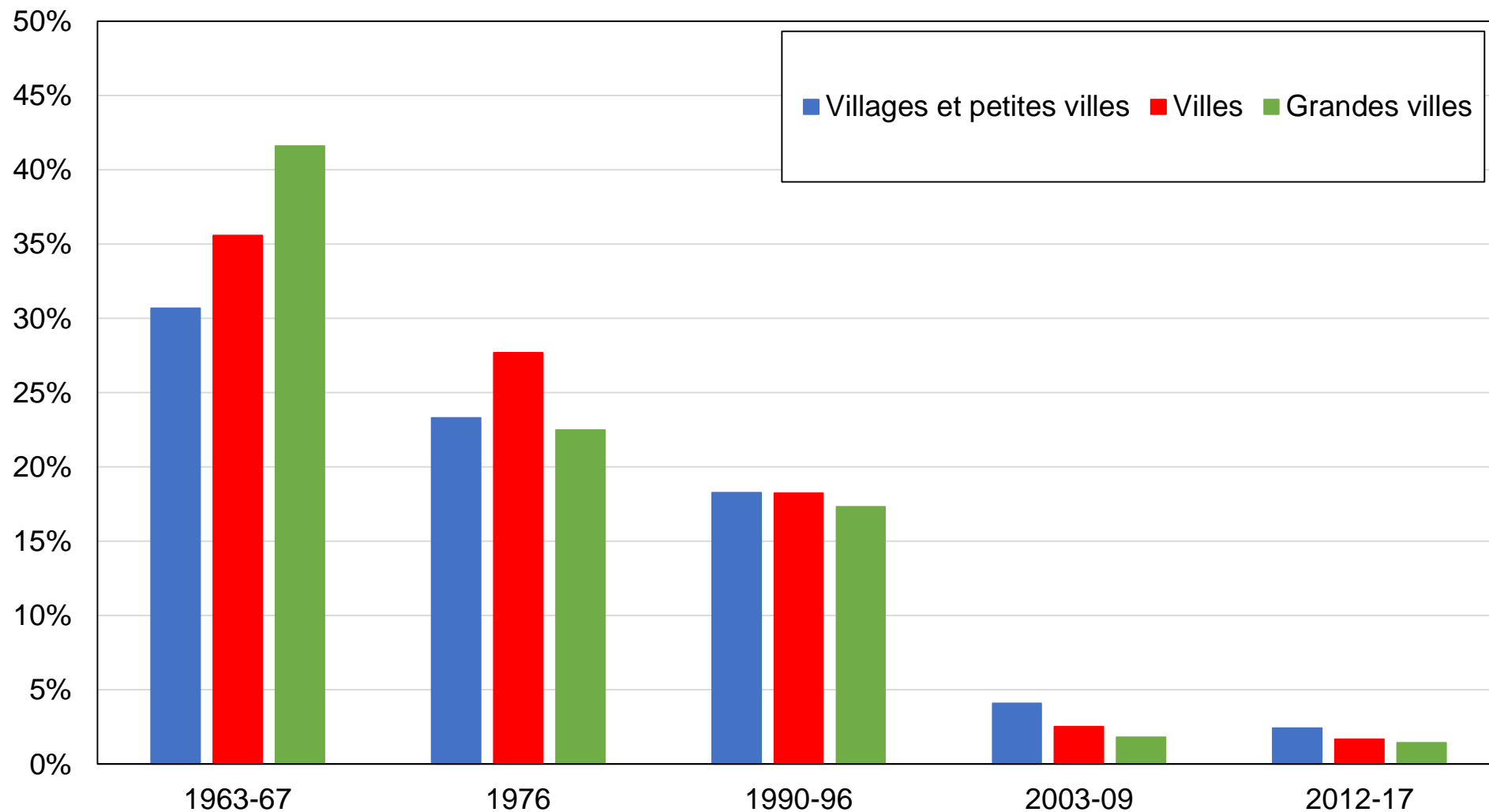

Source : calculs de l'auteur à partir d'enquêtes japonaises.

Note : le graphique montre la part des voix obtenue par le Parti socialiste japonais / Parti social-démocrate par localisation rurale/urbaine.

Graphique B3 - Vote PSJ / PSD par groupe de revenu

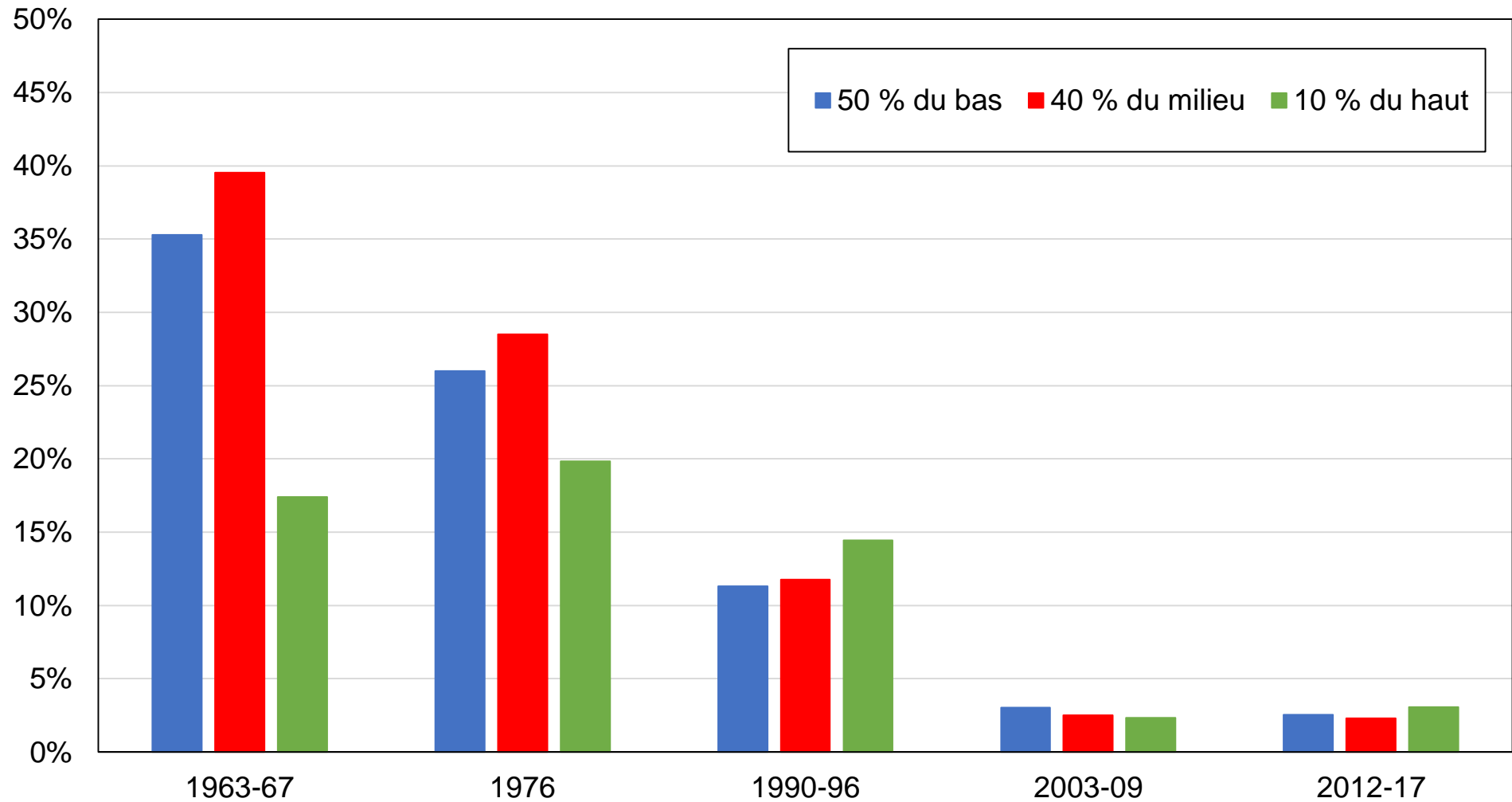

Source : calculs de l'auteur à partir d'enquêtes japonaises.

Note : le graphique montre la part des voix obtenue par le Parti socialiste japonais / Parti social-démocrate par groupe de revenu.

Graphique B4 - Vote PSJ / PSD par tranche d'âge

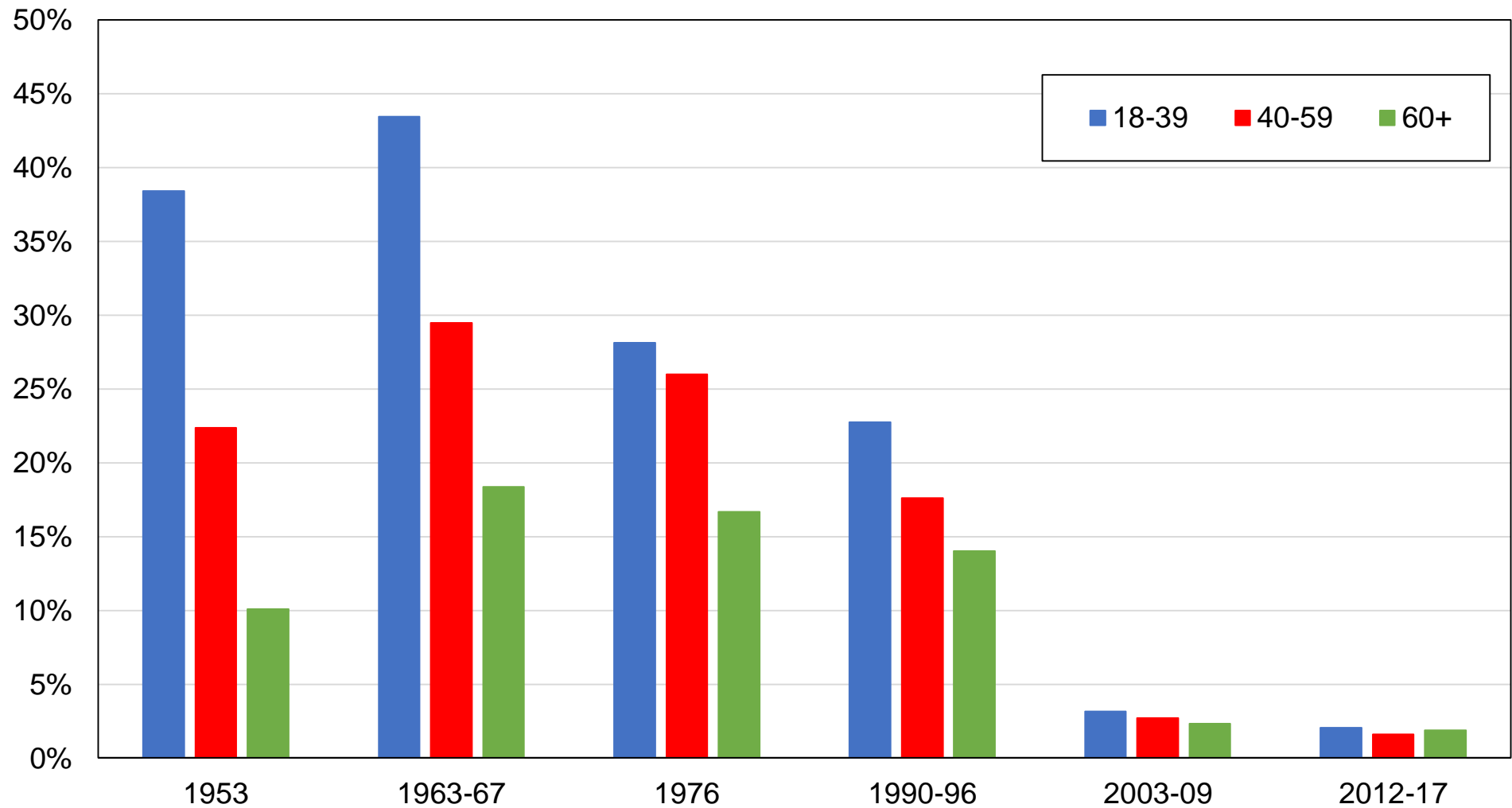

Source : calculs de l'auteur à partir d'enquêtes japonaises.

Note : le graphique montre la part des voix obtenue par le Parti socialiste japonais / Parti social-démocrate par tranche d'âge.

Graphique C1 - Vote PCJ par niveau de diplôme

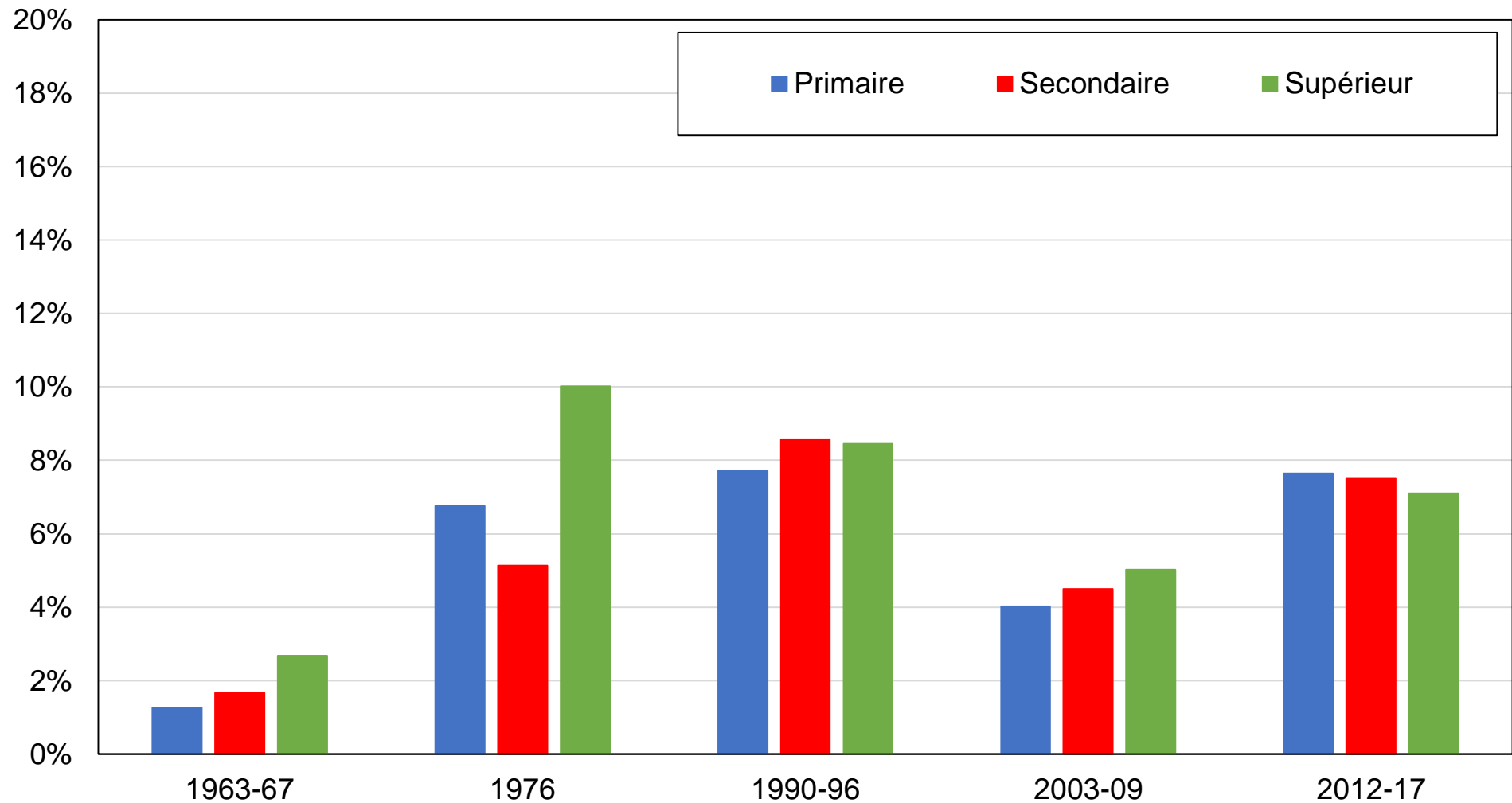

Source : calculs de l'auteur à partir d'enquêtes japonaises.

Note : le graphique montre la part des voix obtenue par le Parti communiste japonais par niveau de diplôme.

Graphique C2 - Vote PCJ par localisation rurale/urbaine

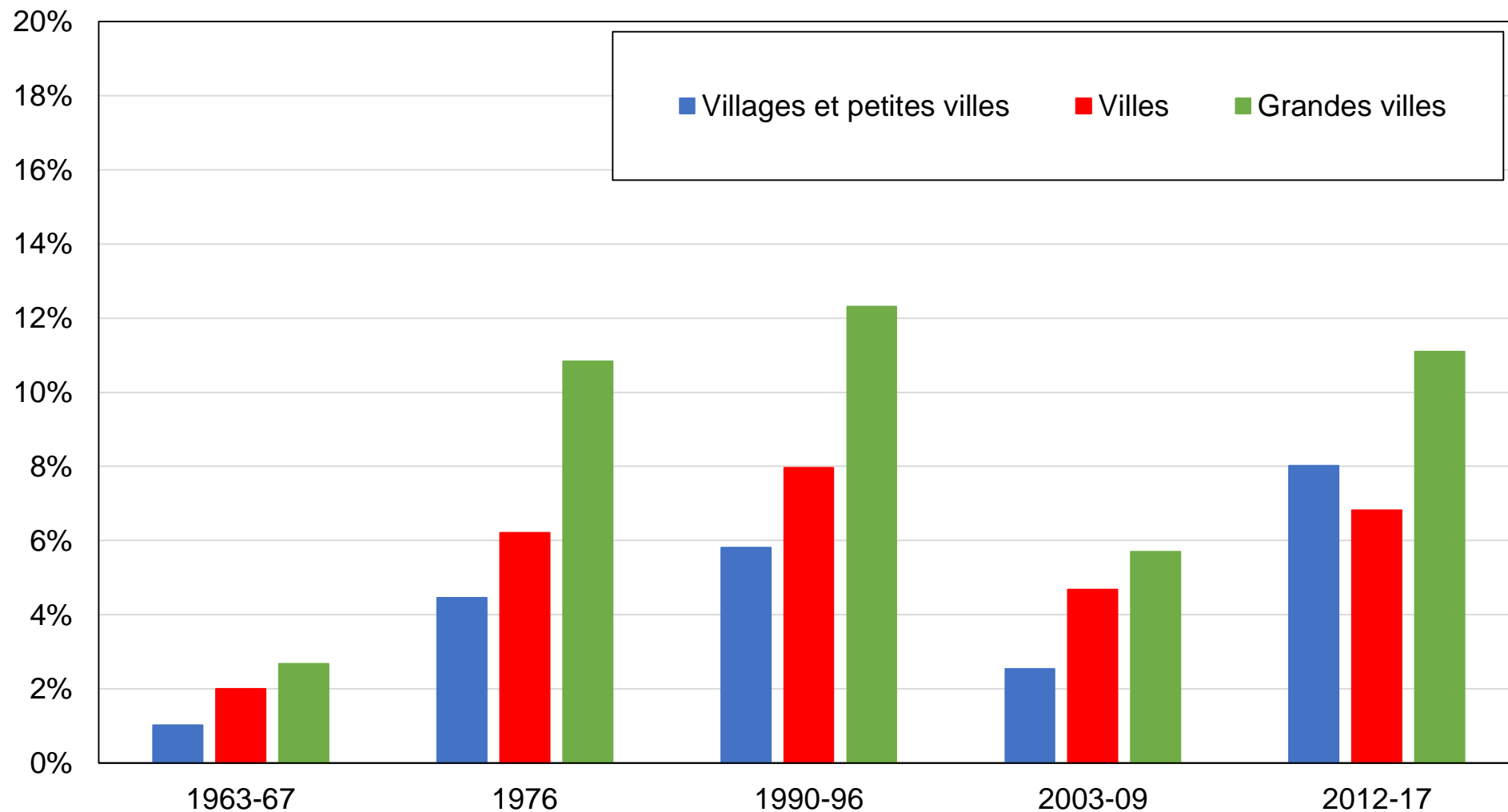

Source : calculs de l'auteur à partir d'enquêtes japonaises.

Note : le graphique montre la part des voix obtenue par le Parti communiste japonais par localisation rurale/urbaine.

Graphique C3 - Vote PCJ par groupe de revenu

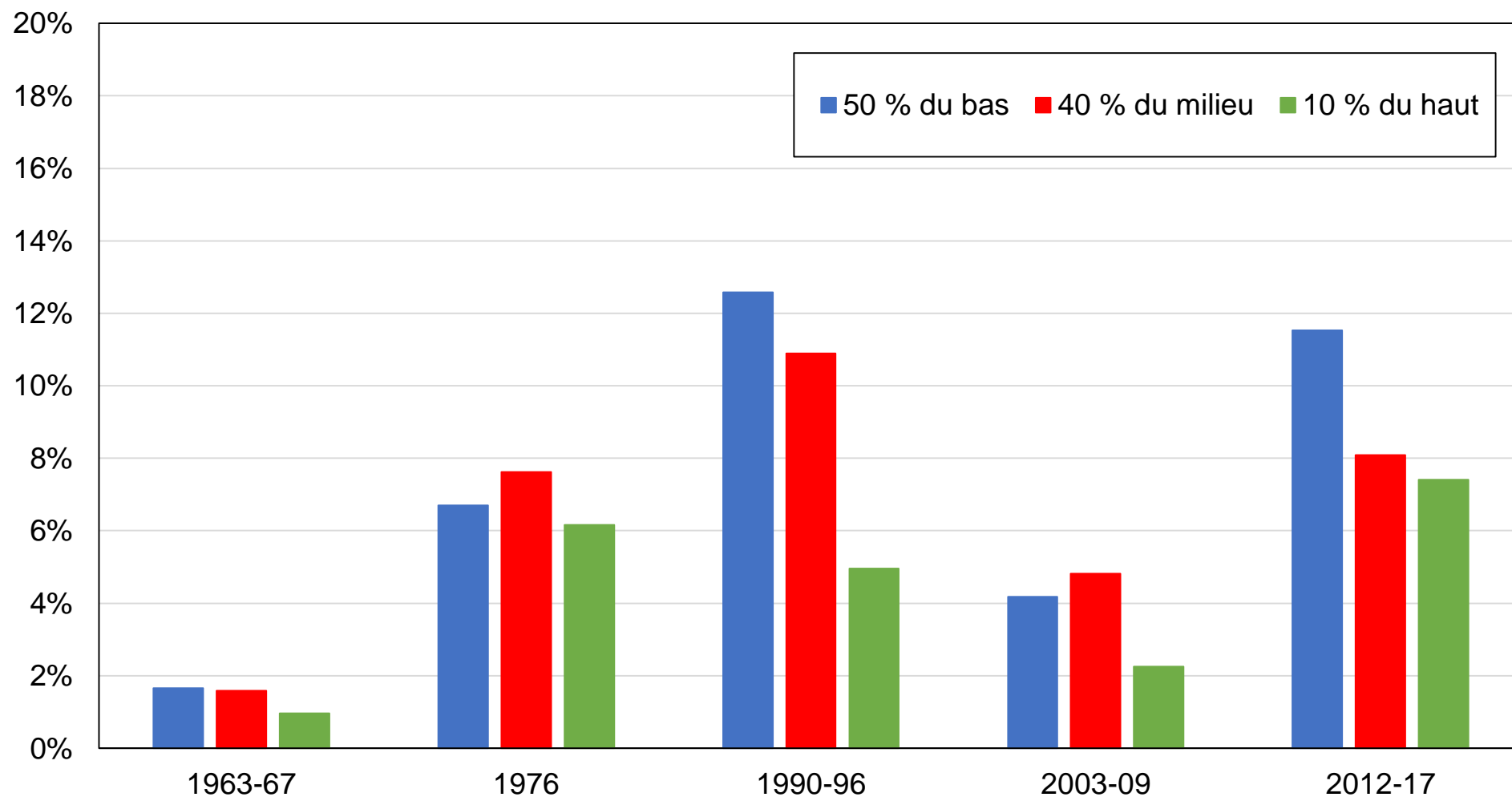

Source : calculs de l'auteur à partir d'enquêtes japonaises.

Note : le graphique montre la part des voix obtenue par le Parti communiste japonais par groupe de revenu.

Graphique C4 - Vote PCJ par tranche d'âge

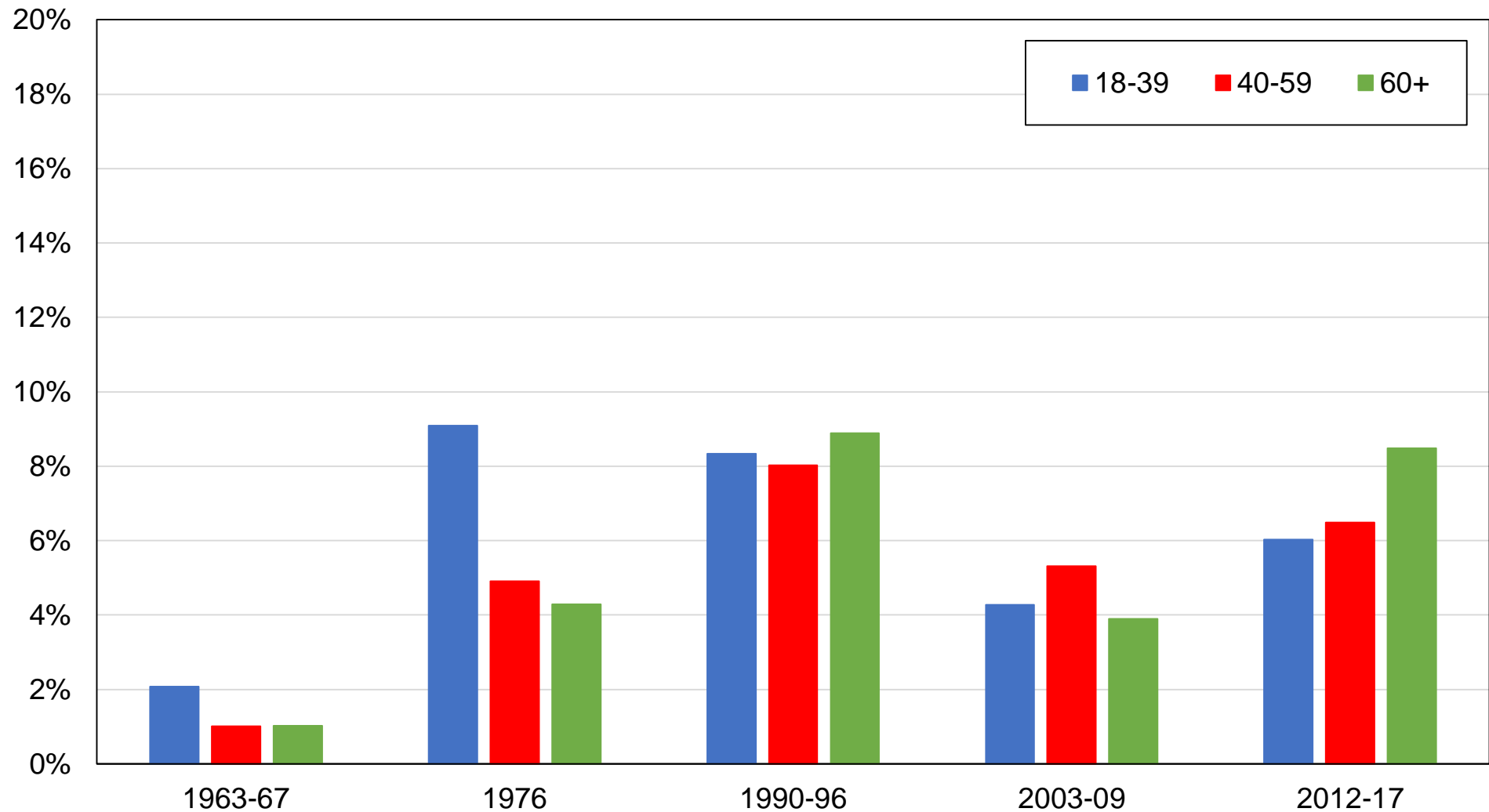

Source : calculs de l'auteur à partir d'enquêtes japonaises.

Note : le graphique montre la part des voix obtenue par le Parti communiste japonais par tranche d'âge.

Graphique D1 - Vote PDJ / PDC par niveau de diplôme

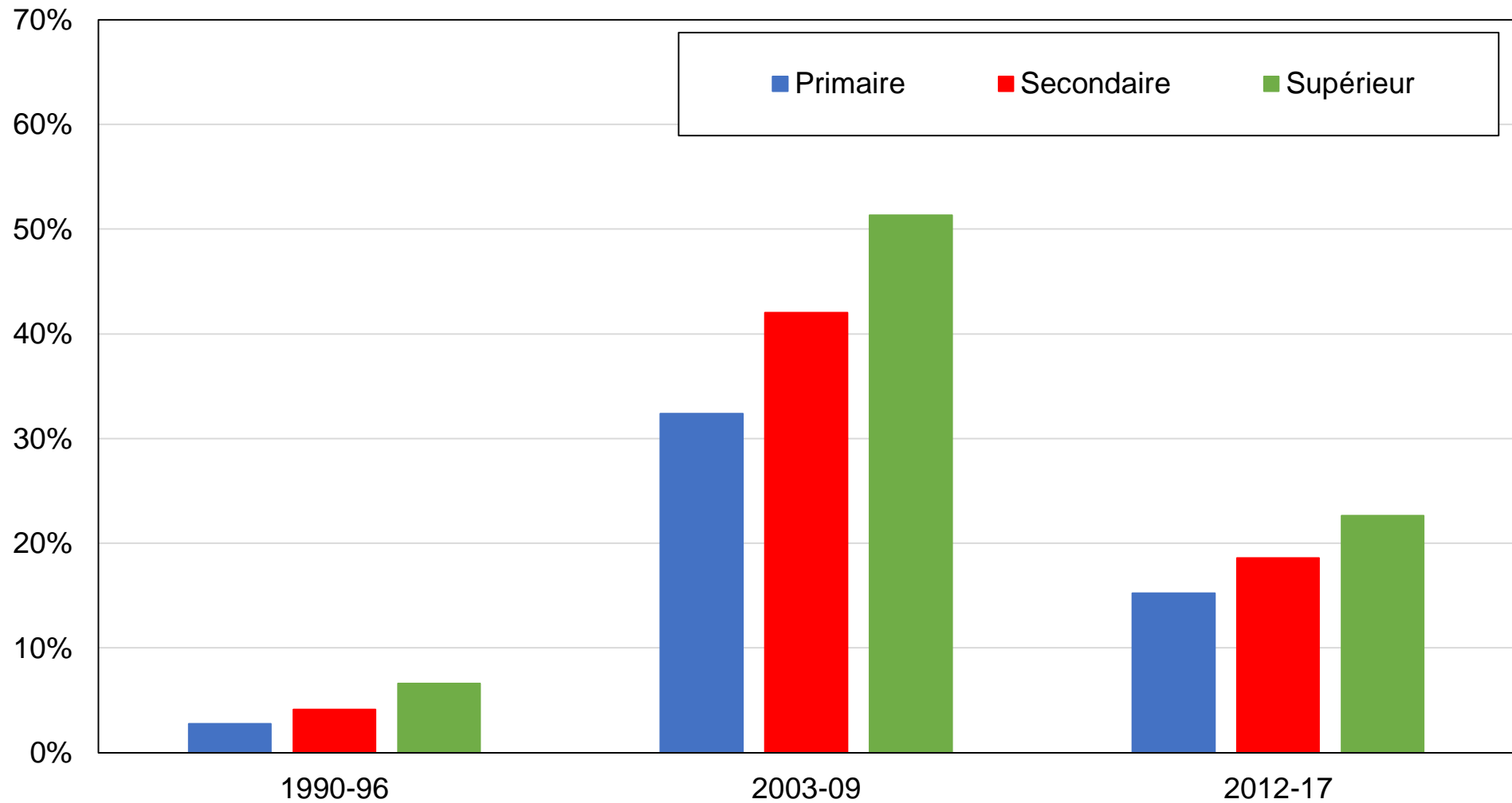

Source : calculs de l'auteur à partir d'enquêtes japonaises.

Note : le graphique montre la part des voix obtenue par le Parti démocrate japonais / Parti démocrate constitutionnel par niveau de diplôme.

Graphique D2 - Vote PDJ / PDC par localisation rurale/urbaine



Source : calculs de l'auteur à partir d'enquêtes japonaises.

Note : le graphique montre la part des voix obtenue par le Parti démocrate japonais / Parti démocrate constitutionnel par localisation rurale/urbaine.

Graphique D3 - Vote PDJ / PDC par groupe de revenu

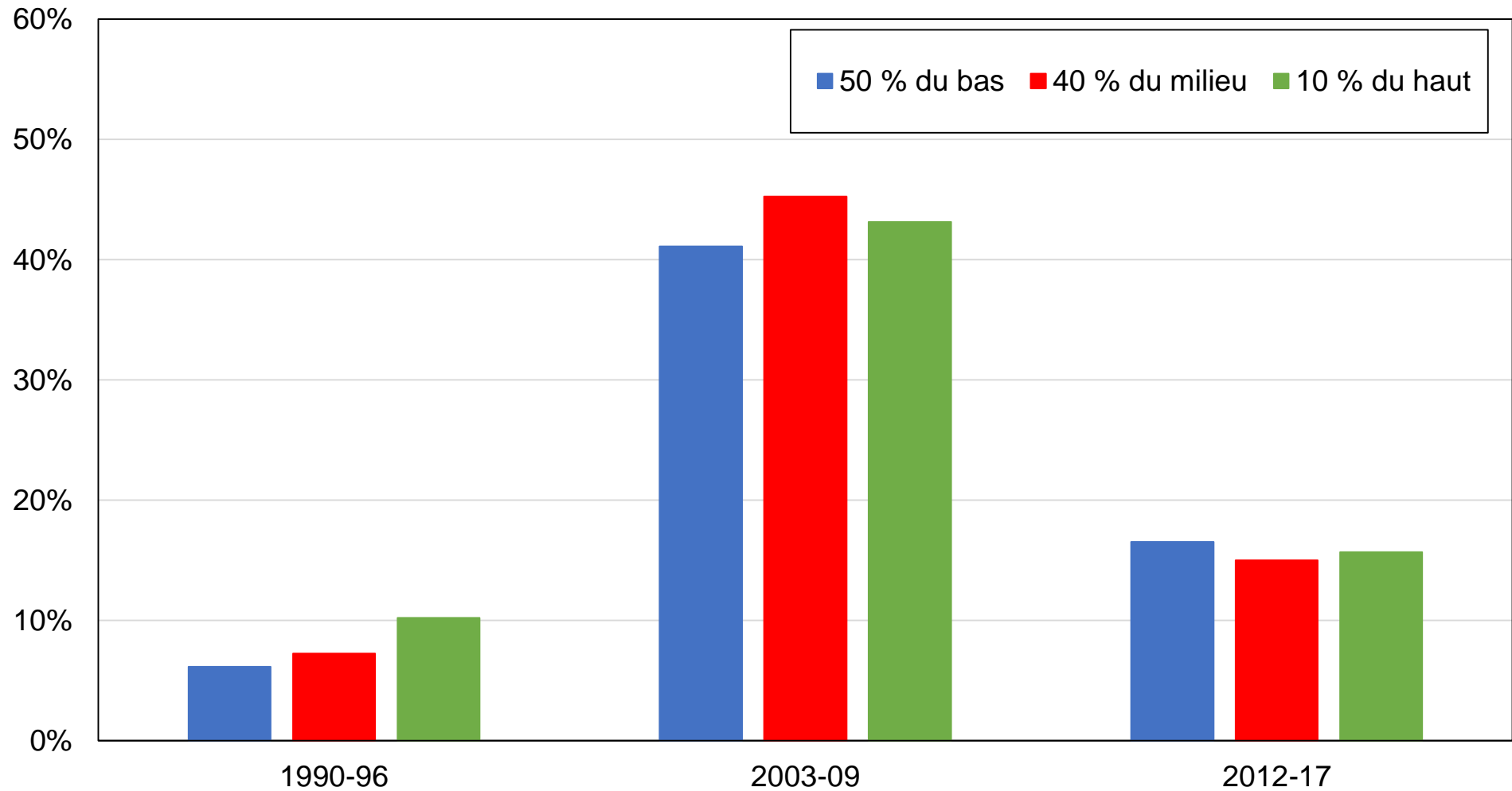

Source : calculs de l'auteur à partir d'enquêtes japonaises.

Note : le graphique montre la part des voix obtenue par le Parti démocrate japonais / Parti démocrate constitutionnel par groupe de revenu.

Graphique D4 - Vote PDJ / PDC par tranche d'âge

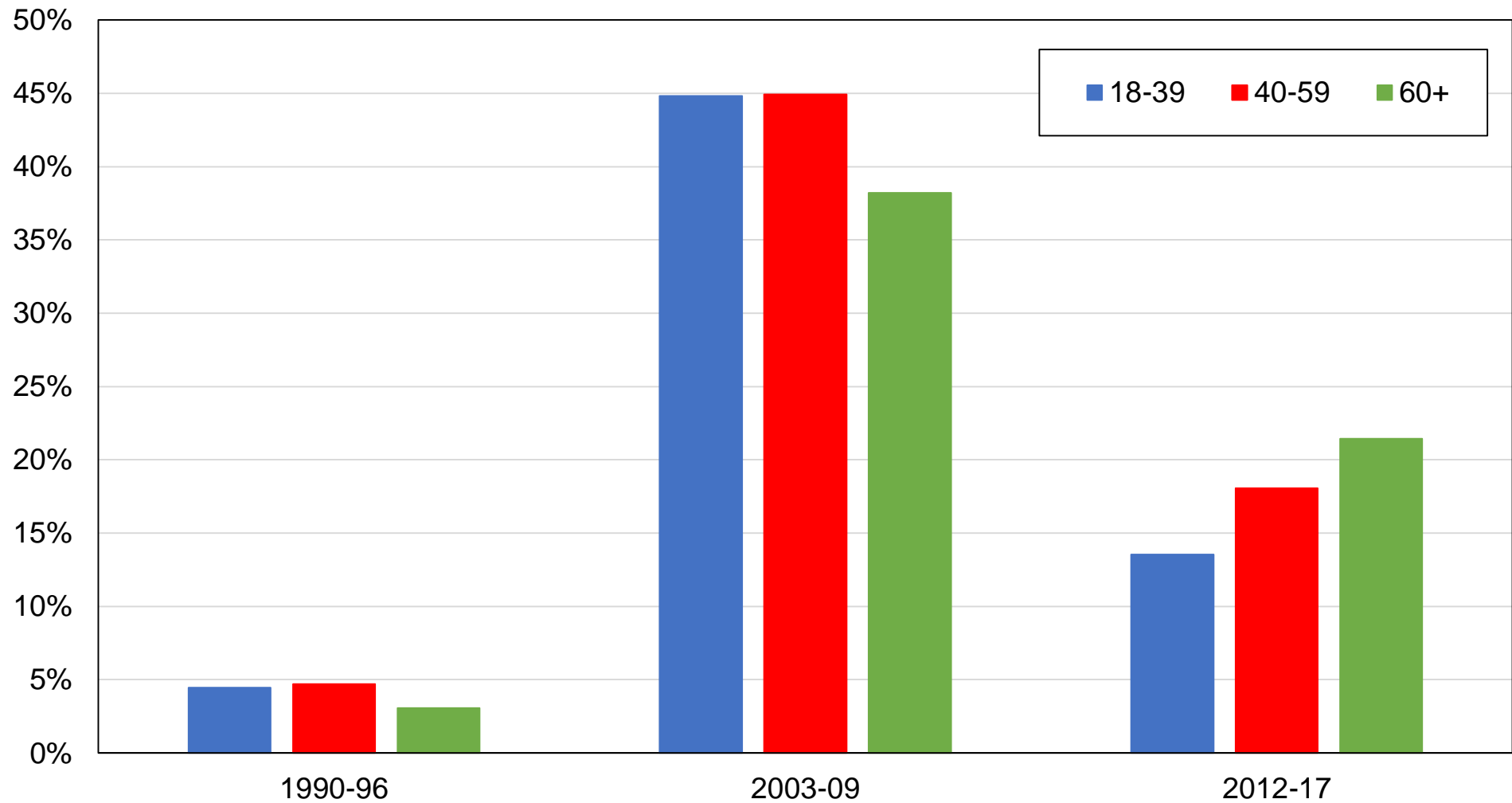

Source : calculs de l'auteur à partir d'enquêtes japonaises.

Note : le graphique montre la part des voix obtenue par le Parti démocrate japonais / Parti démocrate constitutionnel par tranche d'âge.

Graphique E1 - Vote Komeito par niveau de diplôme

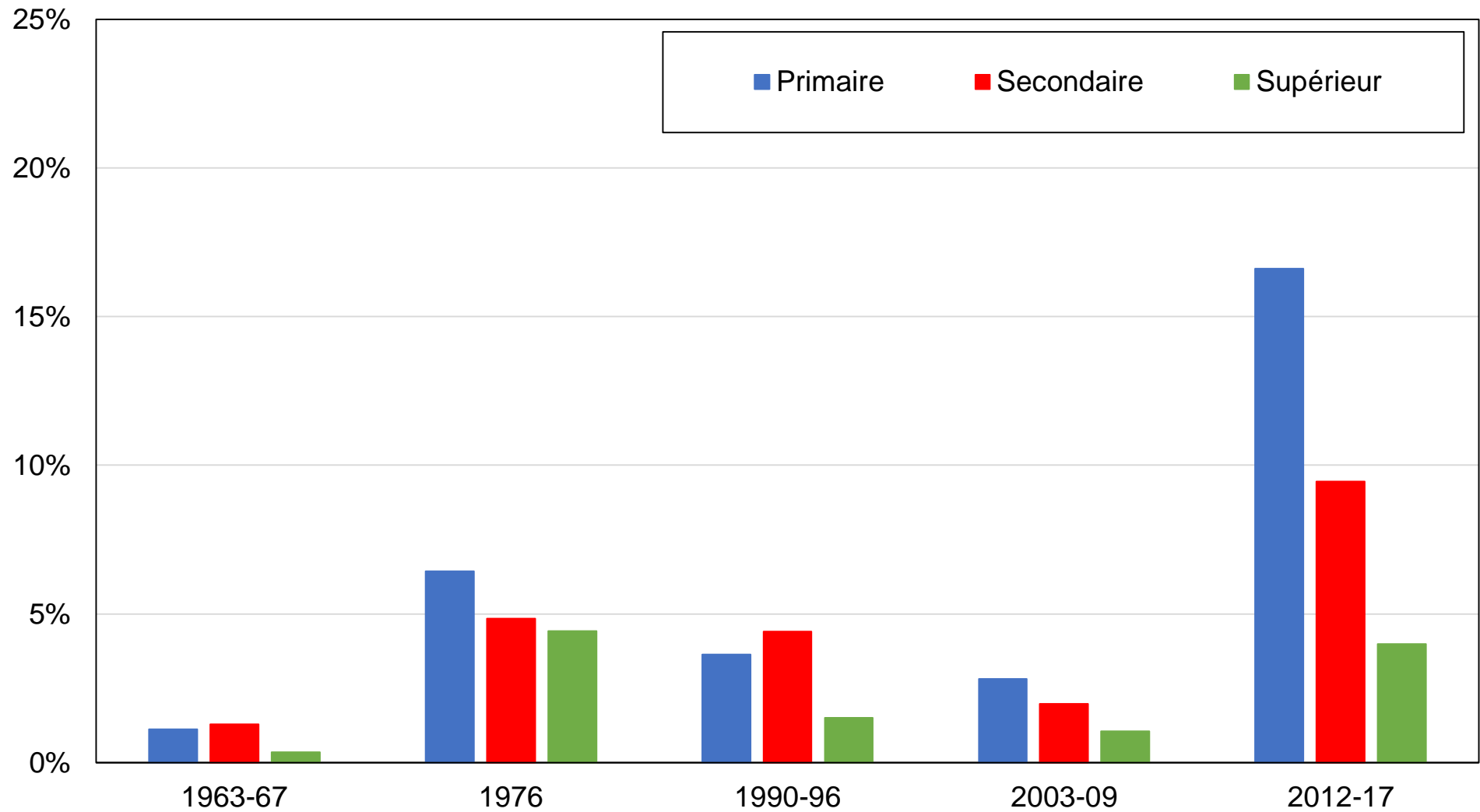

Source : calculs de l'auteur à partir d'enquêtes japonaises.

Note : le graphique montre la part des voix obtenue par le Komeito par niveau de diplôme.

Graphique E2 - Vote Komeito par localisation rurale/urbaine

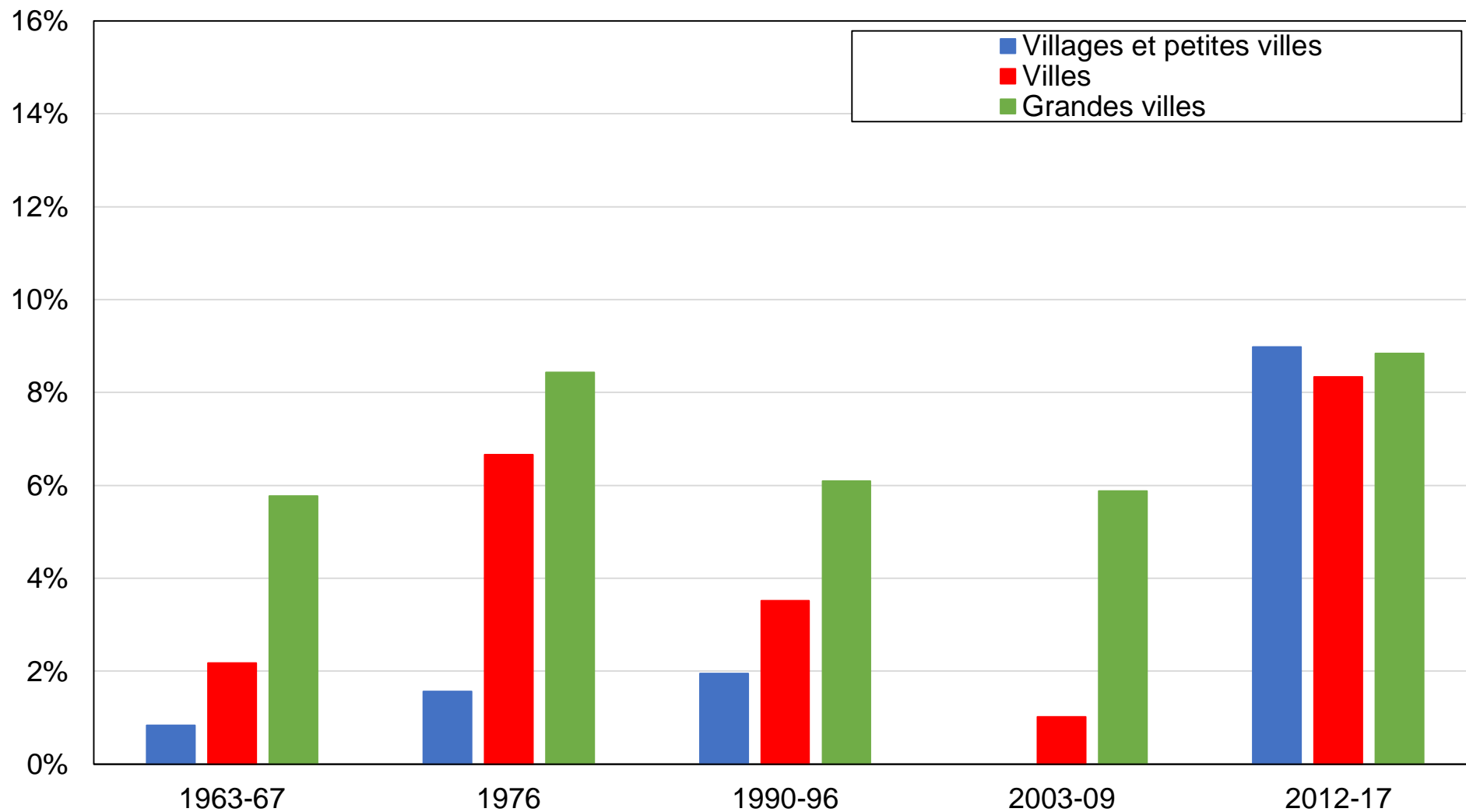

Source : calculs de l'auteur à partir d'enquêtes japonaises.

Note : le graphique montre la part des voix obtenue par le Komeito par localisation rurale/urbaine.

Graphique E3 - Vote Komeito par groupe de revenu

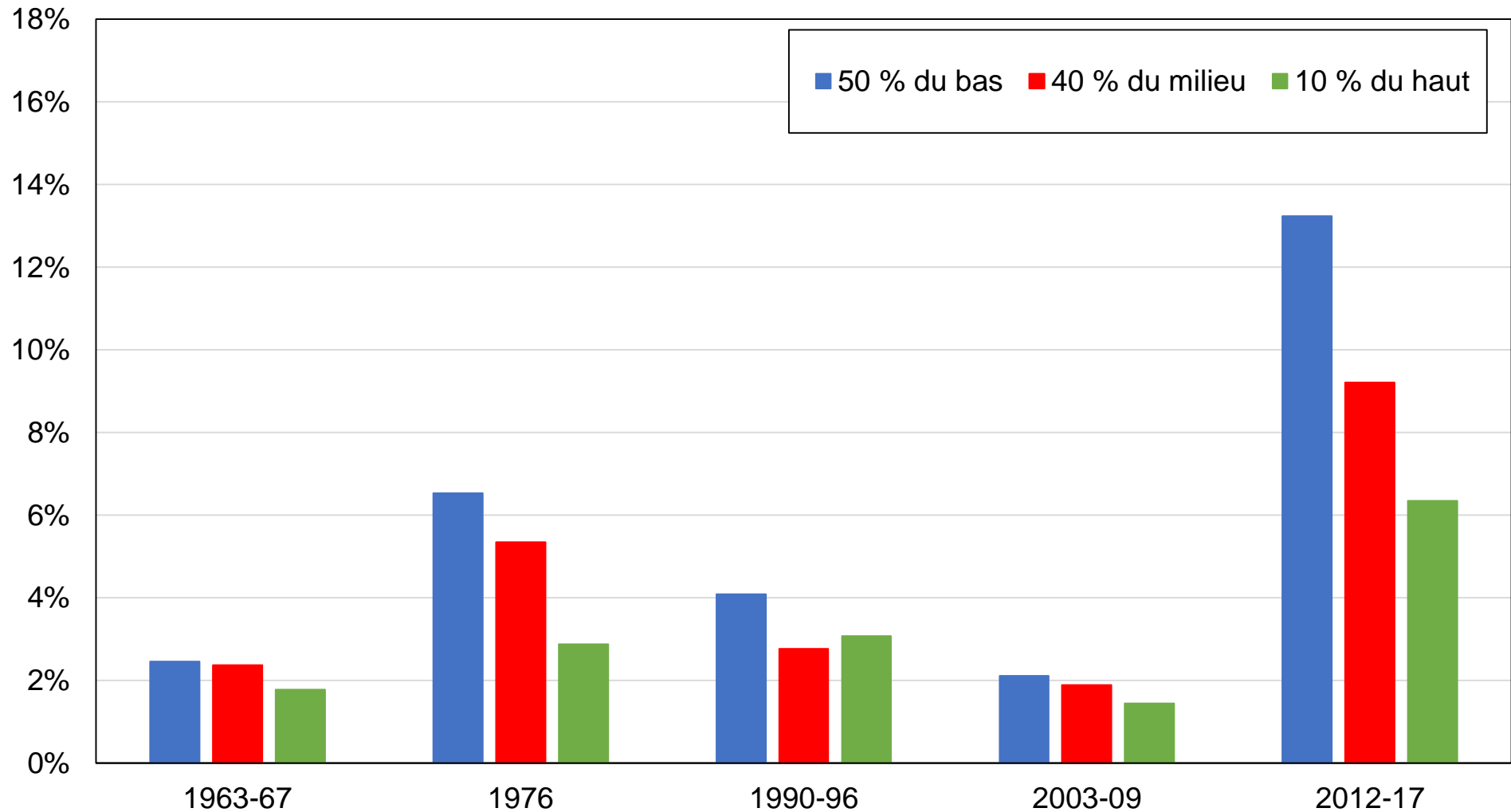

Source : calculs de l'auteur à partir d'enquêtes japonaises.

Note : le graphique montre la part des voix obtenue par le Komeito par groupe de revenu.

Graphique E4 - Vote Komeito par tranche d'âge

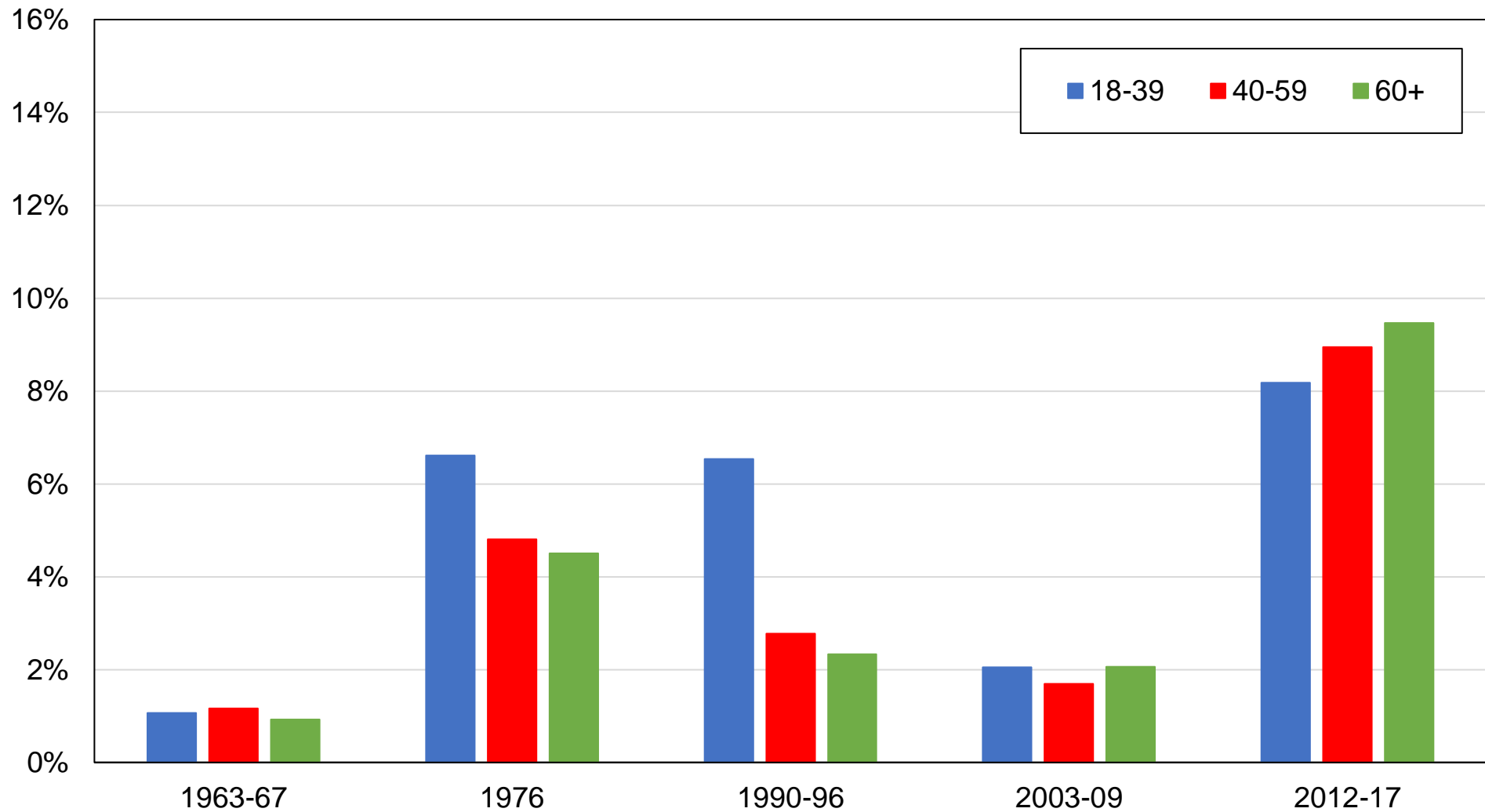

Source : calculs de l'auteur à partir d'enquêtes japonaises.

Note : le graphique montre la part des voix obtenue par le Komeito par tranche d'âge.