

Clivages politiques et inégalités sociales

Amory Gethin, Clara Martínez-Toledano, Thomas Piketty

Luxembourg

Graphiques et tableaux principaux

Graphique 1	Résultats d'élections au Luxembourg, 1945-2018
Graphique 2	Vote LSAP / vert / divers gauche par niveau de diplôme
Graphique 3	Vote LSAP / vert / divers gauche par groupe de revenu
Graphique 4	Vote LSAP / vert / divers gauche parmi les électeurs les plus diplômés et les plus aisés
Graphique 5	Clivages liés au diplôme au Luxembourg
Graphique 6	Clivages liés au revenu au Luxembourg
Tableau 1	Structure des clivages politiques au Luxembourg, 2004-2018

Annexe A - Résultats d'élections et composition de l'électorat

Graphique A1	Résultats d'élections au Luxembourg, 1945-2018
Graphique A2	Résultats d'élections au Luxembourg par groupe, 1945-2018
Graphique A3	Composition de l'électorat par niveau de diplôme
Graphique A4	Composition de l'électorat par tranche d'âge
Graphique A5	Composition de l'électorat par appartenance religieuse
Graphique A6	Composition des quintiles de revenus par niveau de diplôme, années 1970
Graphique A7	Composition des quintiles de revenus par niveau de diplôme, années 2010

Annexe B and C - Structure du vote de gauche et écologiste

Graphique B1	Vote LSAP / vert / divers gauche par niveau de diplôme
Graphique B2	Vote LSAP / vert / divers gauche par groupe d'éducation
Graphique B3	Vote LSAP / vert / divers gauche par décile de revenu
Graphique B4	Vote LSAP / vert / divers gauche par décile de revenu (lignes)
Graphique B5	Vote LSAP / vert / divers gauche par groupe de revenu
Graphique B6	Vote LSAP / vert / divers gauche par appartenance religieuse
Graphique B7	Vote LSAP / vert / divers gauche par fréquentation des églises
Graphique B8	Vote LSAP / vert / divers gauche par localisation rurale/urbaine
Graphique B9	Vote LSAP / vert / divers gauche par genre
Graphique B10	Vote LSAP / vert / divers gauche par statut marital

Graphique B11	Vote LSAP / vert / divers gauche par tranche d'âge
Graphique B12	Vote LSAP / vert / divers gauche par appartenance syndicale
Graphique B13	Vote LSAP / vert / divers gauche par classe sociale subjective
Graphique C1	Vote LSAP / vert / divers gauche parmi les électeurs les plus diplômés et les plus aisés
Graphique C2	Vote LSAP / vert / divers gauche parmi les électeurs les plus diplômés et les plus aisés (après contrôles)
Graphique C3	Vote LSAP / vert / divers gauche parmi les diplômés du supérieur
Graphique C4	Vote LSAP / vert / divers gauche parmi les électeurs les plus diplômés
Graphique C5	Vote LSAP / vert / divers gauche parmi les électeurs diplômés du primaire
Graphique C6	Vote LSAP / vert / divers gauche parmi les électeurs les plus aisés
Graphique C7	Vote LSAP / vert / divers gauche parmi les électeurs sans religion
Graphique C8	Vote LSAP / vert / divers gauche parmi les électeurs catholiques
Graphique C9	Vote LSAP / vert / divers gauche parmi les électeurs non-religieux
Graphique C10	Vote LSAP / vert / divers gauche parmi les femmes
Graphique C11	Vote LSAP / vert / divers gauche parmi les électeurs les plus jeunes
Graphique C12	Vote LSAP / vert / divers gauche dans les zones rurales
Graphique C13	Vote LSAP / vert / divers gauche parmi les électeurs syndiqués
Graphique C14	Vote LSAP / vert / divers gauche parmi les électeurs de la 'classe ouvrière'
Graphique C15	Clivages liés au diplôme au Luxembourg
Graphique C16	Clivages liés au revenu au Luxembourg

Tableaux supplémentaires

Tableau A1	Sources de données
Tableau A2	Statistiques descriptives complètes
Tableau A3	Structure des clivages politiques

Graphique 1 - Résultats d'élections au Luxembourg, 1945-2018

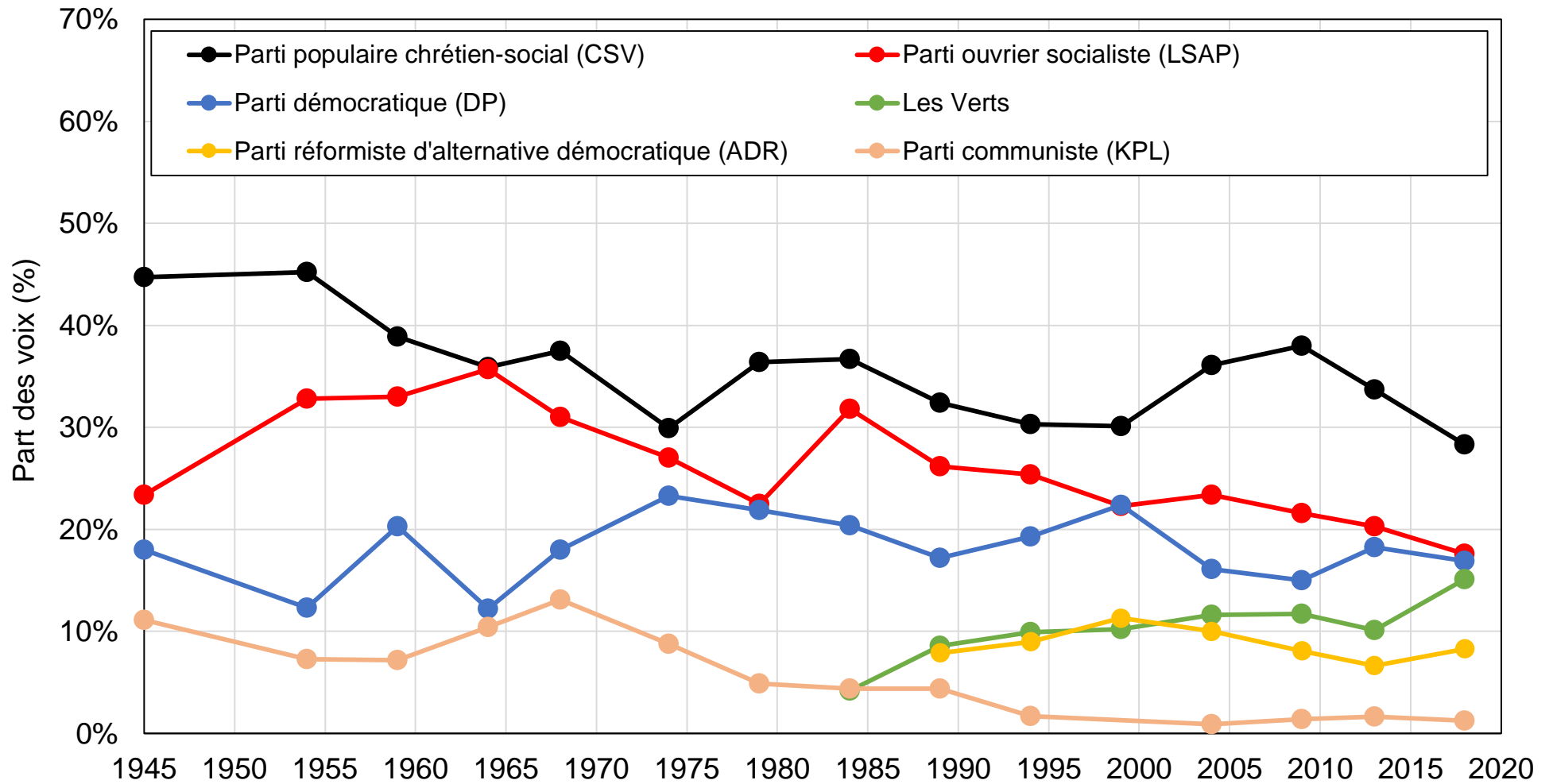

Source : calculs des auteurs à partir des résultats d'élections officiels.

Note : le graphique montre la part des voix obtenue par les principaux partis et groupes de partis luxembourgeois aux élections législatives entre 1945 et 2018.

Graphique 2 - Vote LSAP / vert / divers gauche par niveau de diplôme

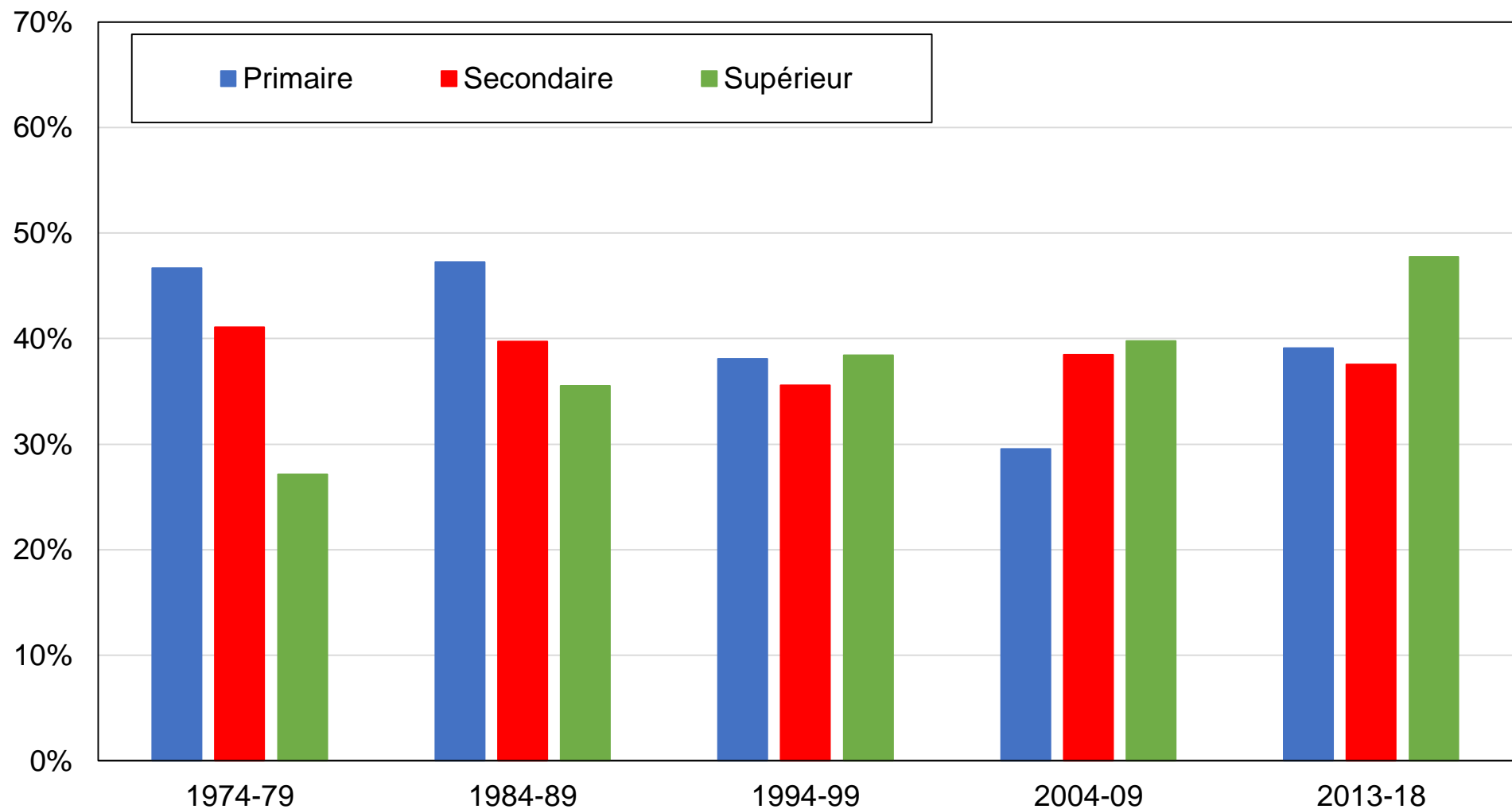

Source : calculs des auteurs à partir d'enquêtes luxembourgeoises.

Note : le graphique montre la part des voix obtenue par le Parti ouvrier socialiste (LSAP), les Verts et les autres partis de gauche par niveau de diplôme.

Graphique 3 - Vote LSAP / vert / divers gauche par groupe de revenu

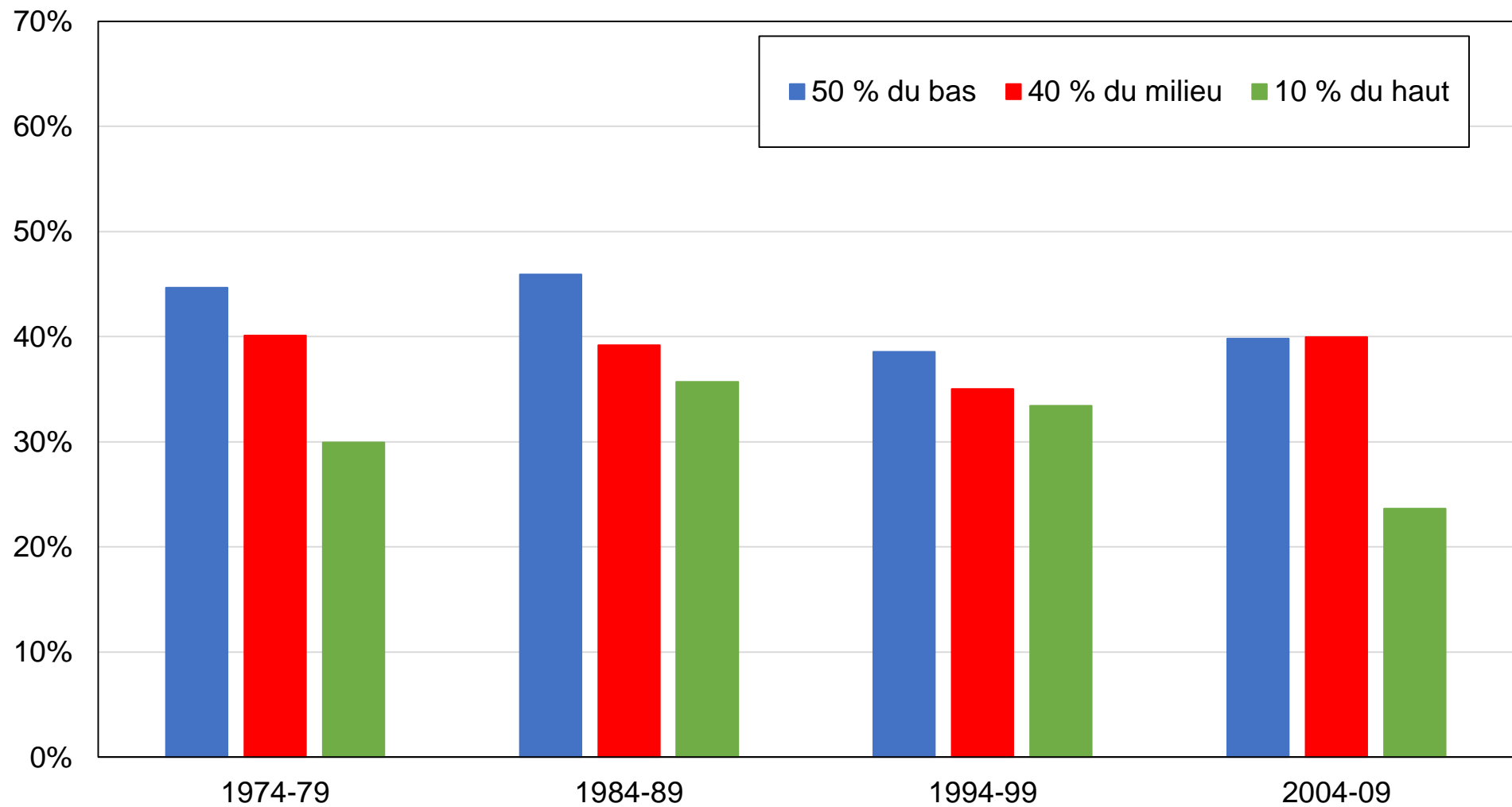

Source : calculs des auteurs à partir d'enquêtes luxembourgeoises.

Note : le graphique montre la part des voix obtenue par le Parti ouvrier socialiste (LSAP), les Verts et les autres partis de gauche par groupe de revenu.

Graphique 4 - Vote LSAP / vert / divers gauche parmi les électeurs les plus diplômés et les plus aisés

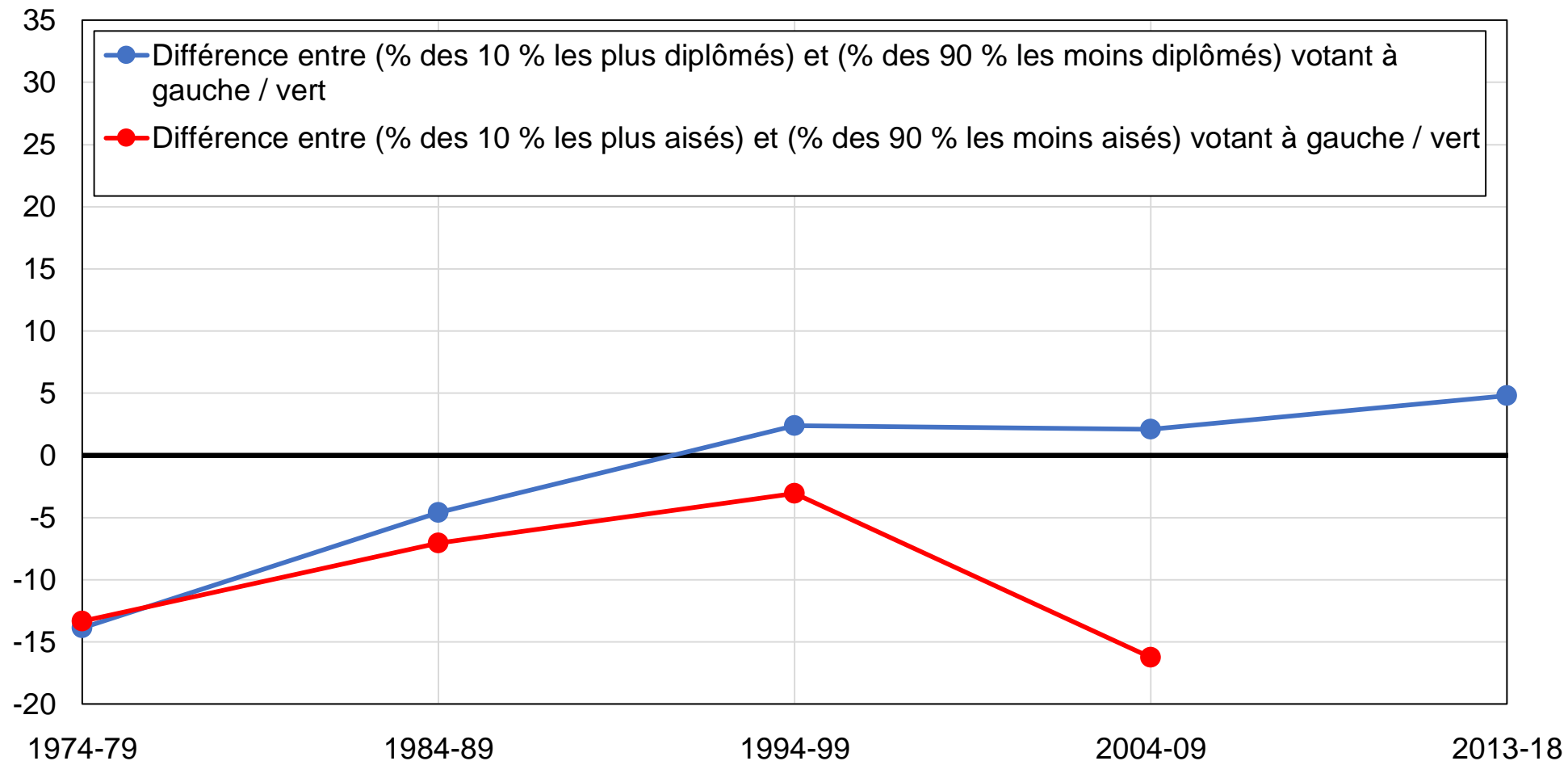

Source : calculs des auteurs à partir d'enquêtes luxembourgeoises.

Note : le graphique montre le soutien relatif au Parti ouvrier socialiste (LSAP), aux Verts et aux autres partis de gauche parmi les électeurs les plus aisés et les plus diplômés.

Graphique 5 - Clivages liés au diplôme au Luxembourg

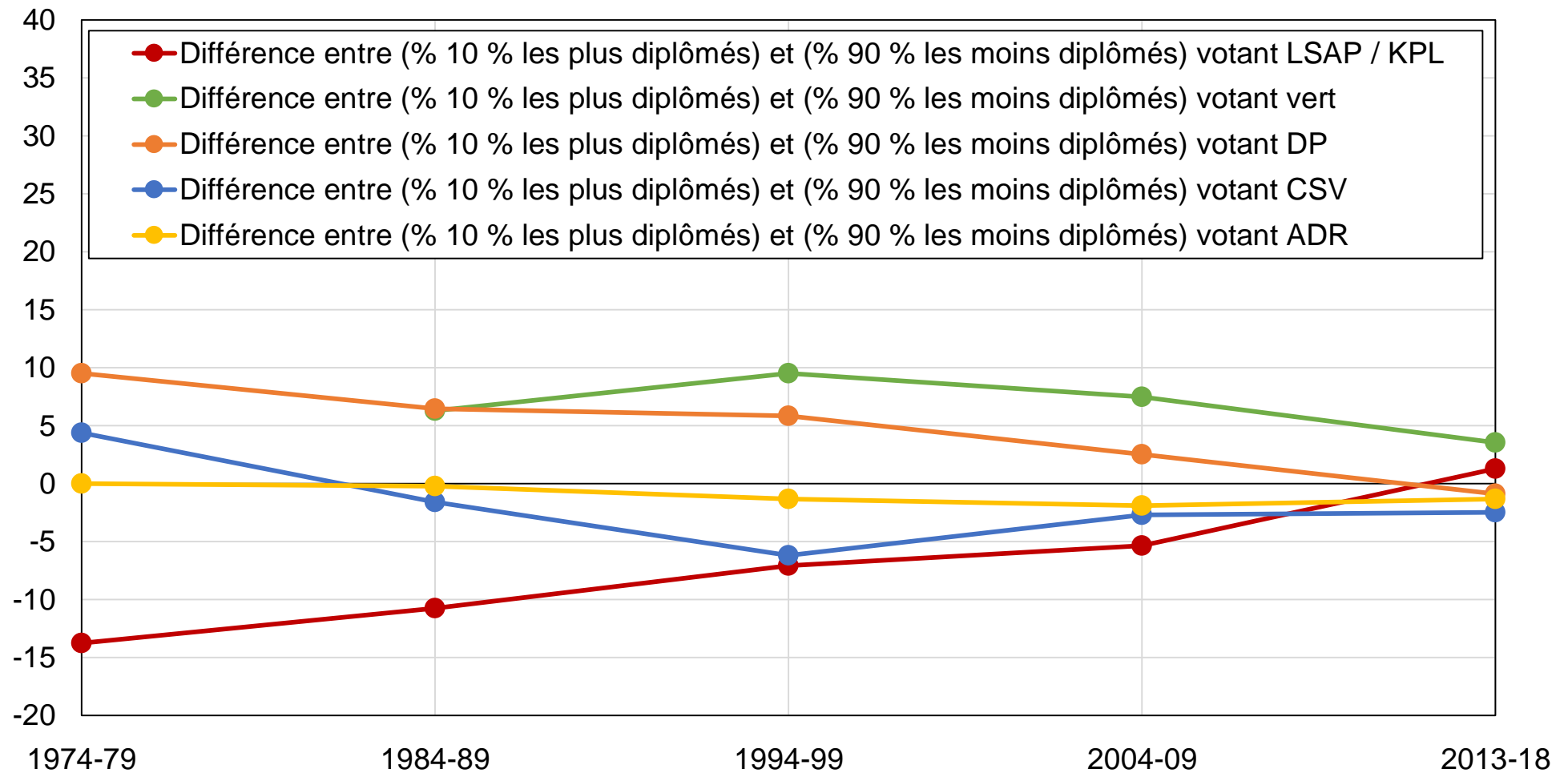

Source : calculs des auteurs à partir d'enquêtes luxembourgeoises.

Note : le graphique montre le soutien relatif des électeurs les plus diplômés aux principaux partis politiques luxembourgeois.

Graphique 6 - Clivages liés au revenu au Luxembourg

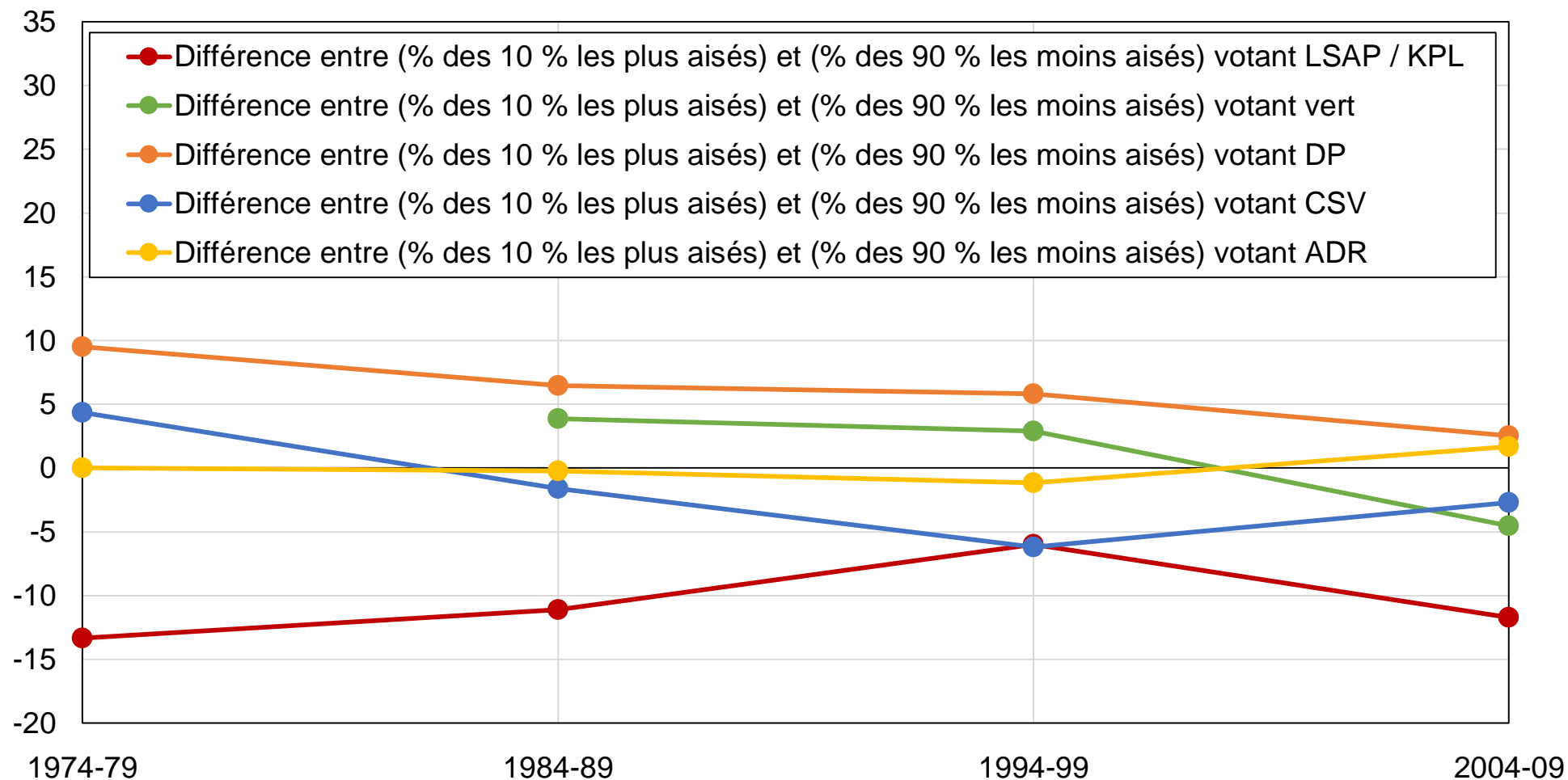

Source : calculs des auteurs à partir d'enquêtes luxembourgeoises.

Note : le graphique montre le soutien relatif des électeurs les plus aisés aux principaux partis politiques luxembourgeois.

Tableau 1 - Structure des clivages politiques au Luxembourg, 2004-2018

	Part des voix (%)				
	LSAP / KPL	Verts	DP	CSV	ADR
Part totale des voix (%)	25%	17%	19%	35%	4%
Diplôme					
Primaire	28%	8%	16%	41%	6%
Secondaire	25%	13%	20%	37%	5%
Tertiaire	25%	20%	19%	33%	2%
Revenu					
50 % du bas	31%	9%	13%	40%	7%
40 % du milieu	26%	14%	15%	42%	3%
10 % du haut	17%	7%	12%	58%	7%
Localisation					
Zones urbaines	27%	19%	22%	29%	2%
Zones rurales	22%	18%	19%	36%	5%
Religion					
Sans religion	30%	26%	21%	20%	3%
Catholiques	21%	10%	17%	48%	4%
Protestants	30%	19%	25%	25%	1%
Fréquentation des églises					
Jamais	35%	20%	16%	26%	3%
Moins d'une fois par mois	22%	13%	20%	41%	4%
Au moins une fois par mois	13%	9%	13%	63%	2%

Source : calculs des auteurs à partir d'enquêtes luxembourgeoise.

Note : le tableau montre la part des voix moyennes obtenue par les principaux partis luxembourgeois aux élections législatives de 2004 à 2018 en fonction d'un ensemble de caractéristiques individuelles. Les résultats correspondent à ceux reportés dans les enquêtes et ne correspondent donc pas nécessairement aux scores officiels des différents partis.

Graphique A1 - Résultats d'élections au Luxembourg, 1945-2018

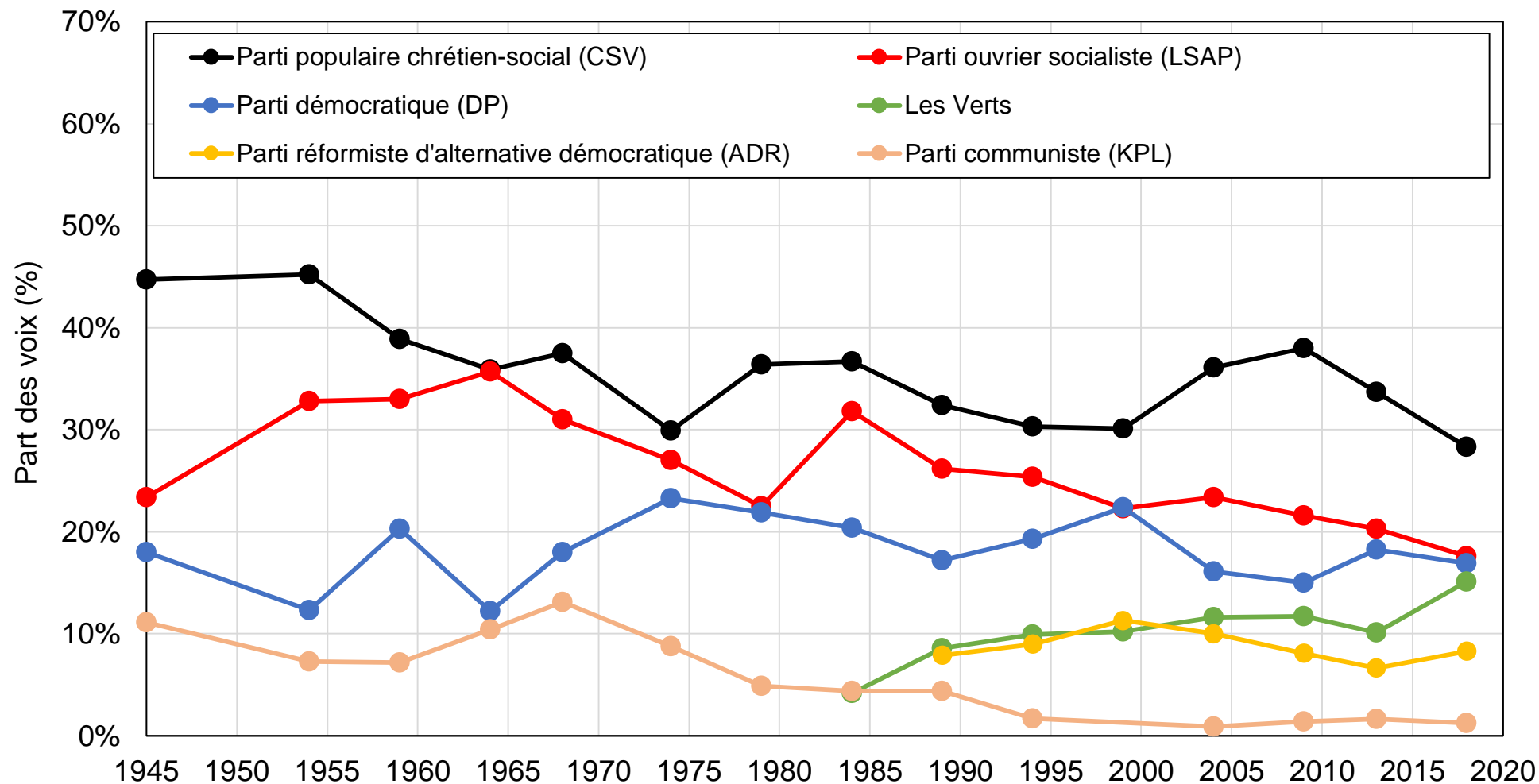

Source : calculs des auteurs à partir des résultats d'élections officiels.

Note : le graphique montre la part des voix obtenue par les principaux partis et groupes de partis luxembourgeois aux élections législatives entre 1945 et 2018.

Graphique A2 - Résultats d'élections au Luxembourg par groupe, 1945-2018

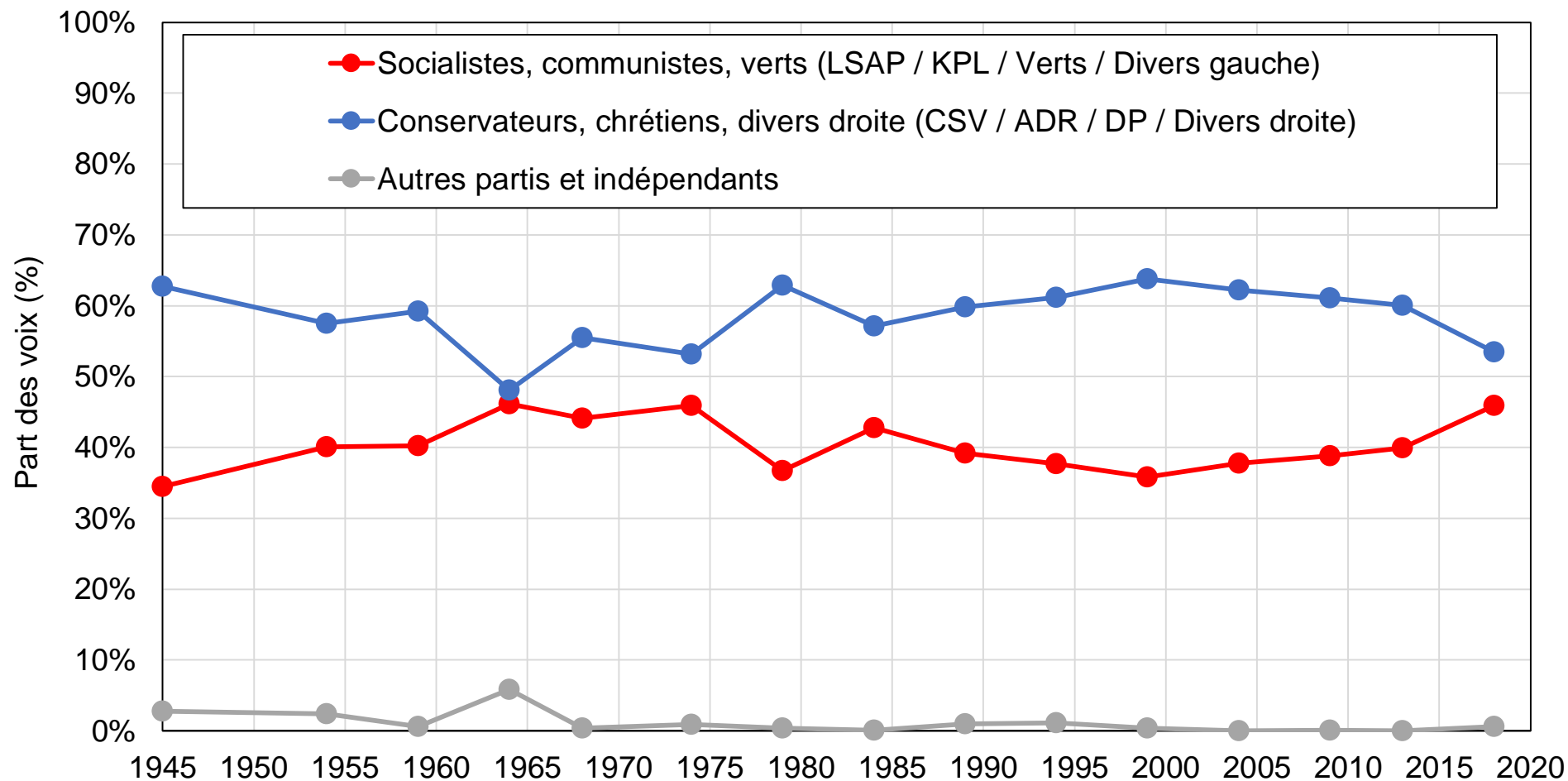

Source : calculs des auteurs à partir des résultats d'élections officiels.

Note : le graphique montre la part des voix obtenue par un ensemble de groupes de partis luxembourgeois aux élections législatives entre 1945 et 2018.

Graphique A3 - Composition de l'électorat par niveau de diplôme

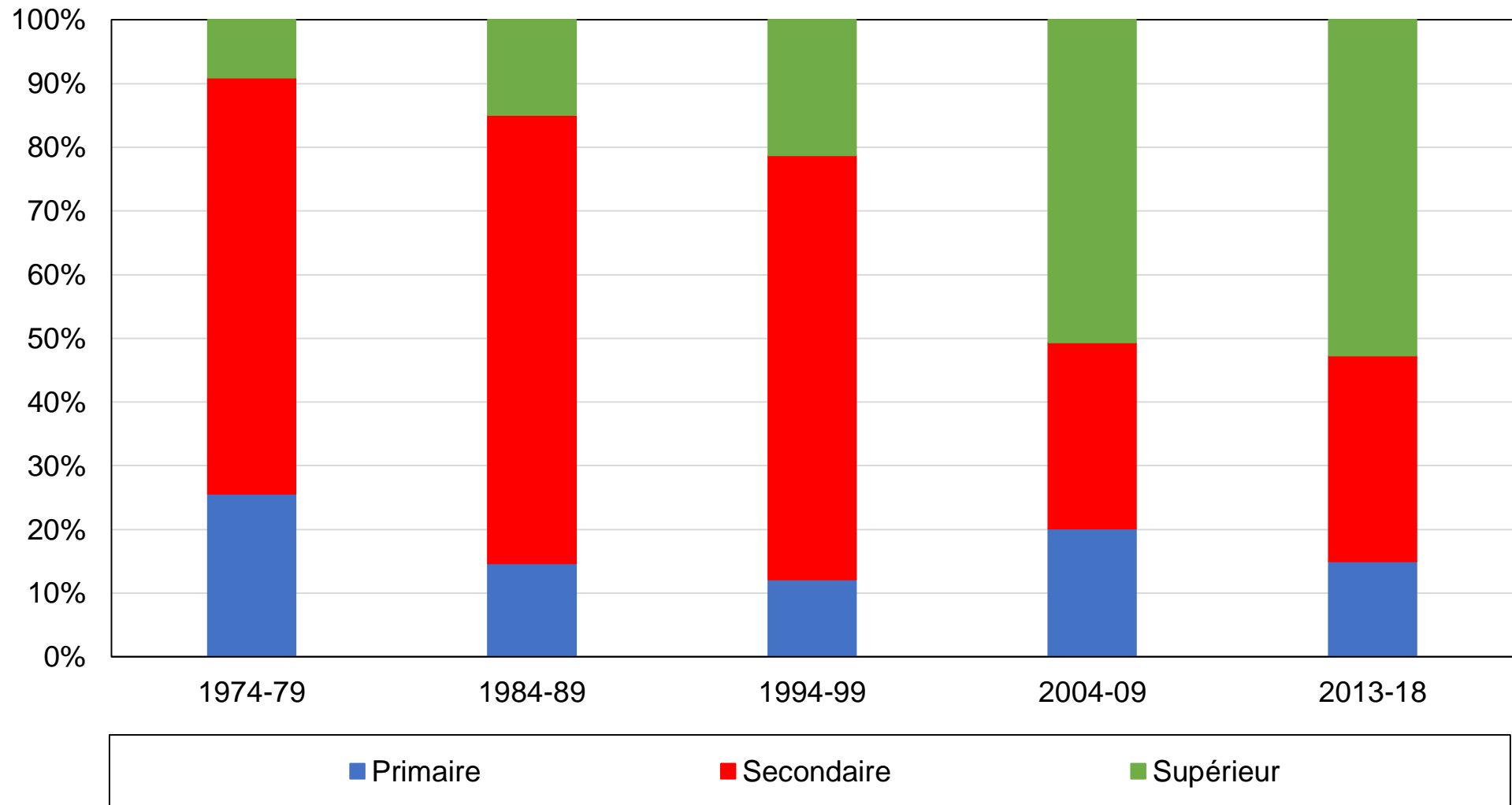

Source : calculs des auteurs à partir d'enquêtes luxembourgeoises.

Note : le graphique montre la composition de l'électorat par niveau de diplôme.

Graphique A4 - Composition de l'électorat par tranche d'âge

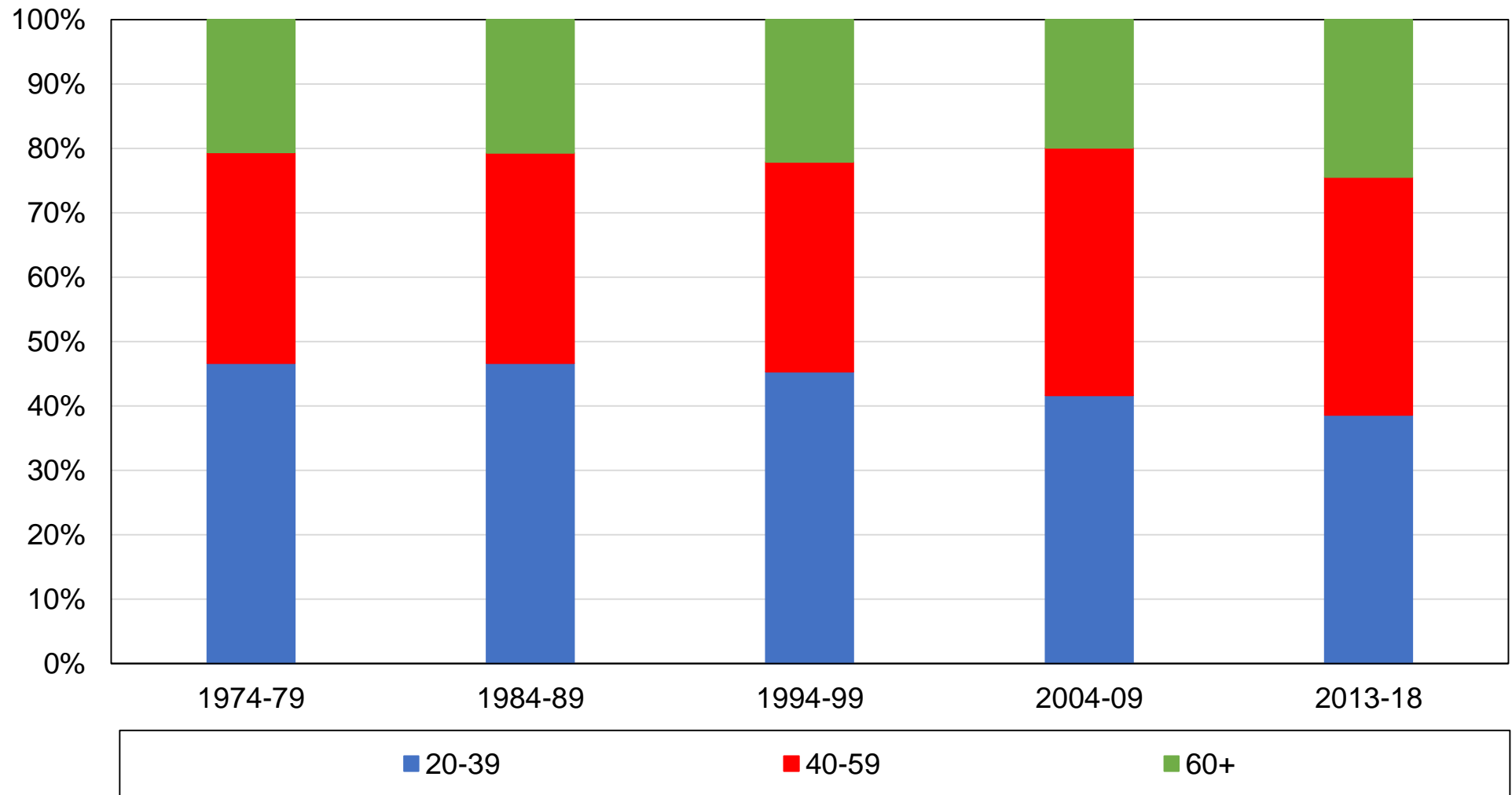

Source : calculs des auteurs à partir d'enquêtes luxembourgeoises.

Note : le graphique montre la composition de l'électorat par tranche d'âge.

Graphique A5 - Composition de l'électorat par appartenance religieuse

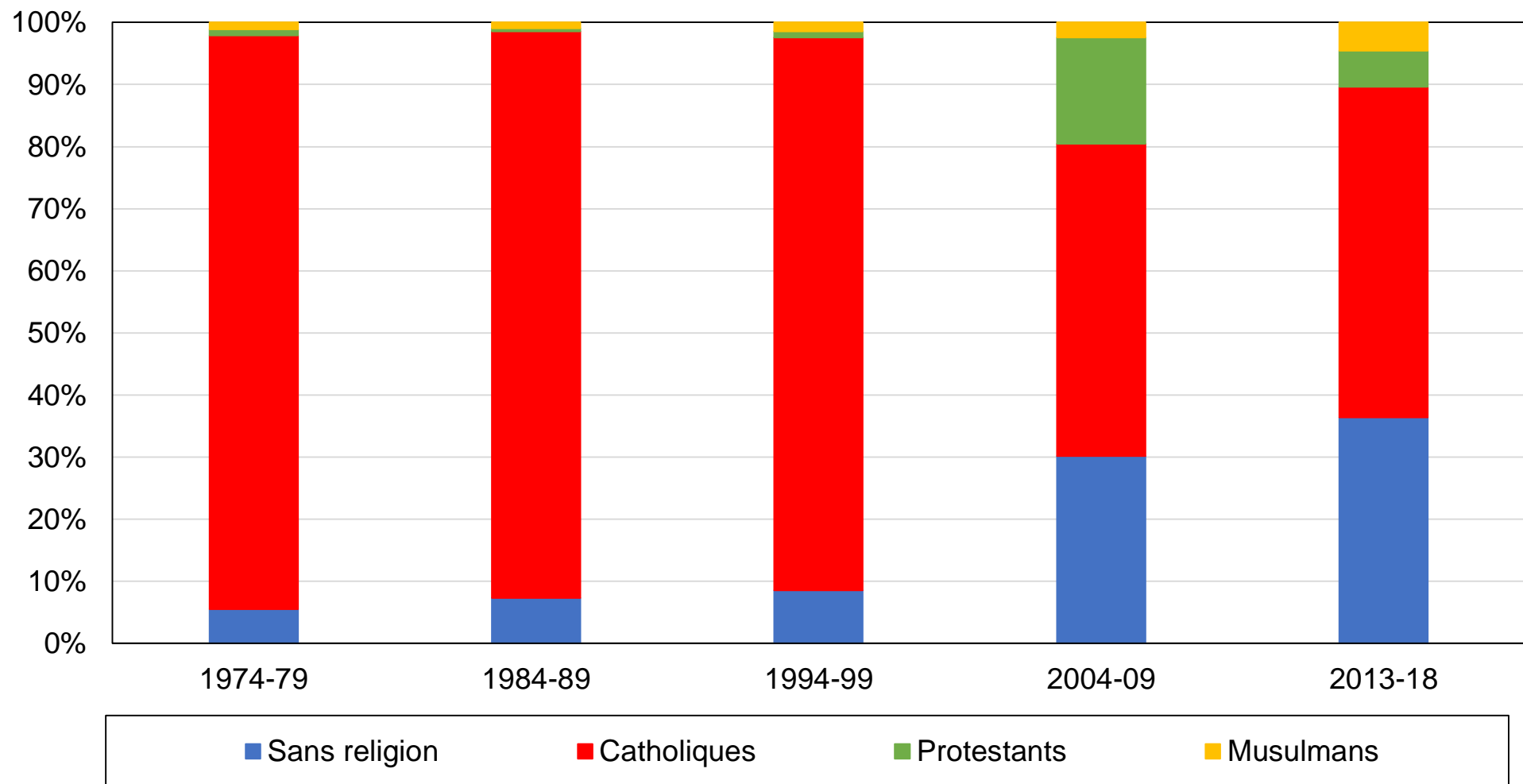

Source : calculs des auteurs à partir d'enquêtes luxembourgeoises.

Note : le graphique montre la composition de l'électorat par appartenance religieuse.

Graphique A6 - Composition des quintiles de revenus par niveau de diplôme, années 1970

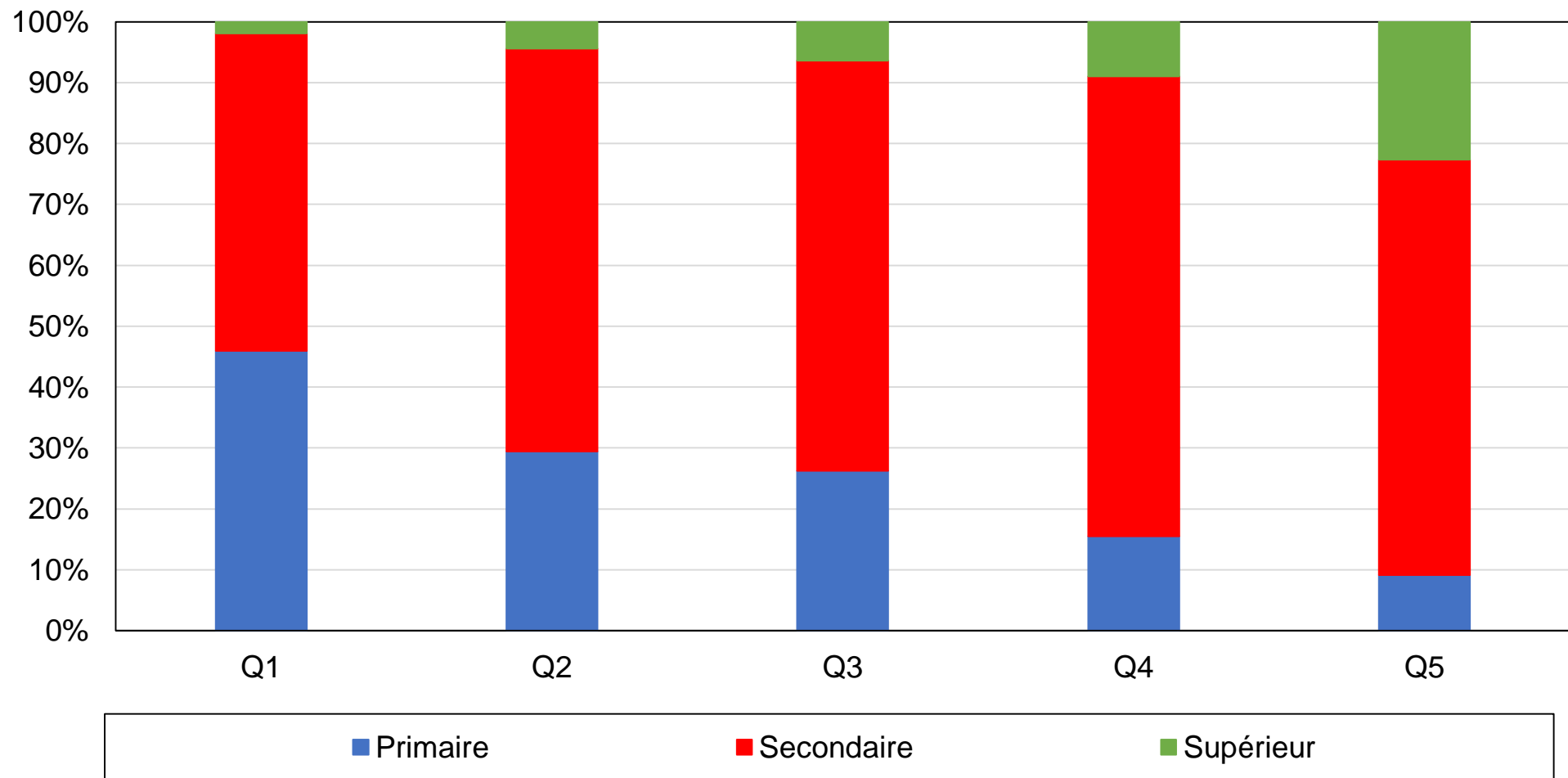

Source : calculs des auteurs à partir d'enquêtes luxembourgeoises.

Note : le graphique montre la composition des quintiles de revenus par niveau de diplôme dans les années 1970.

Graphique A7 - Composition des quintiles de revenus par niveau de diplôme, années 2010

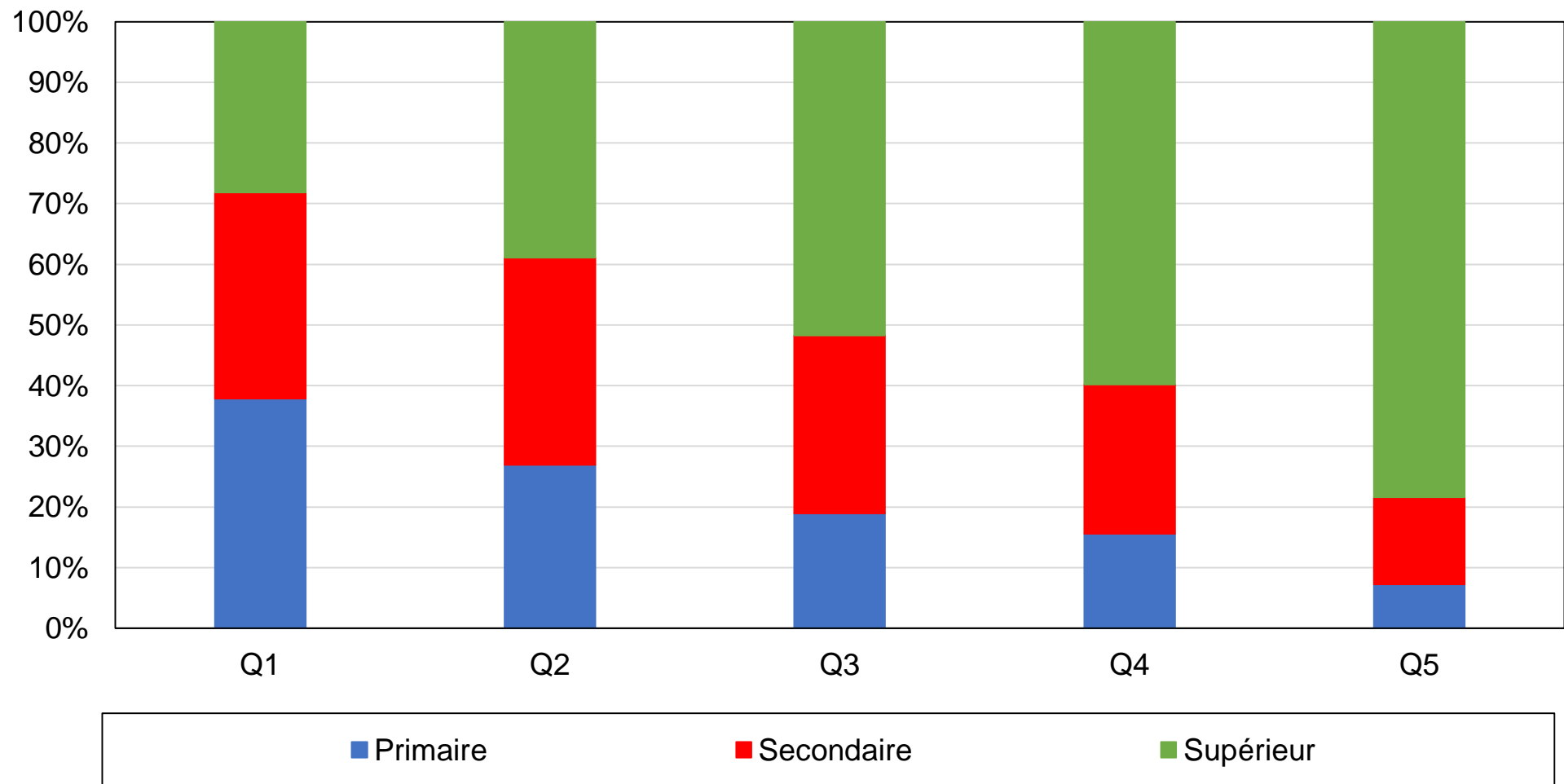

Source : calculs des auteurs à partir d'enquêtes luxembourgeoises.

Note : le graphique montre la composition des quintiles de revenus par niveau de diplôme dans les années 2010.

Graphique B1 - Vote LSAP / vert / divers gauche par niveau de diplôme

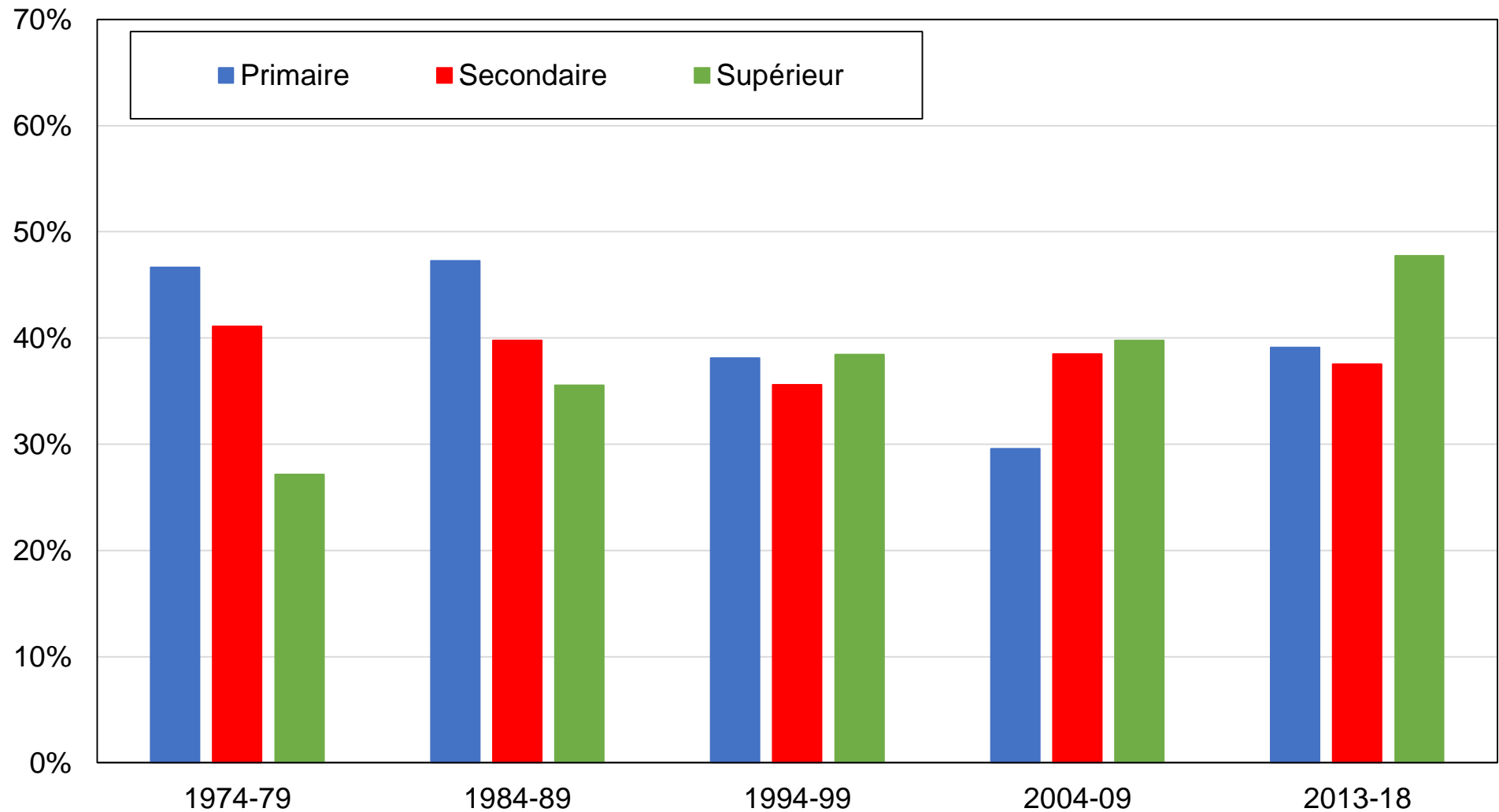

Source : calculs des auteurs à partir d'enquêtes luxembourgeoises.

Note : le graphique montre la part des voix obtenue par le Parti ouvrier socialiste (LSAP), les Verts et les autres partis de gauche par niveau de diplôme.

Graphique B2 - Vote LSAP / vert / divers gauche par groupe d'éducation

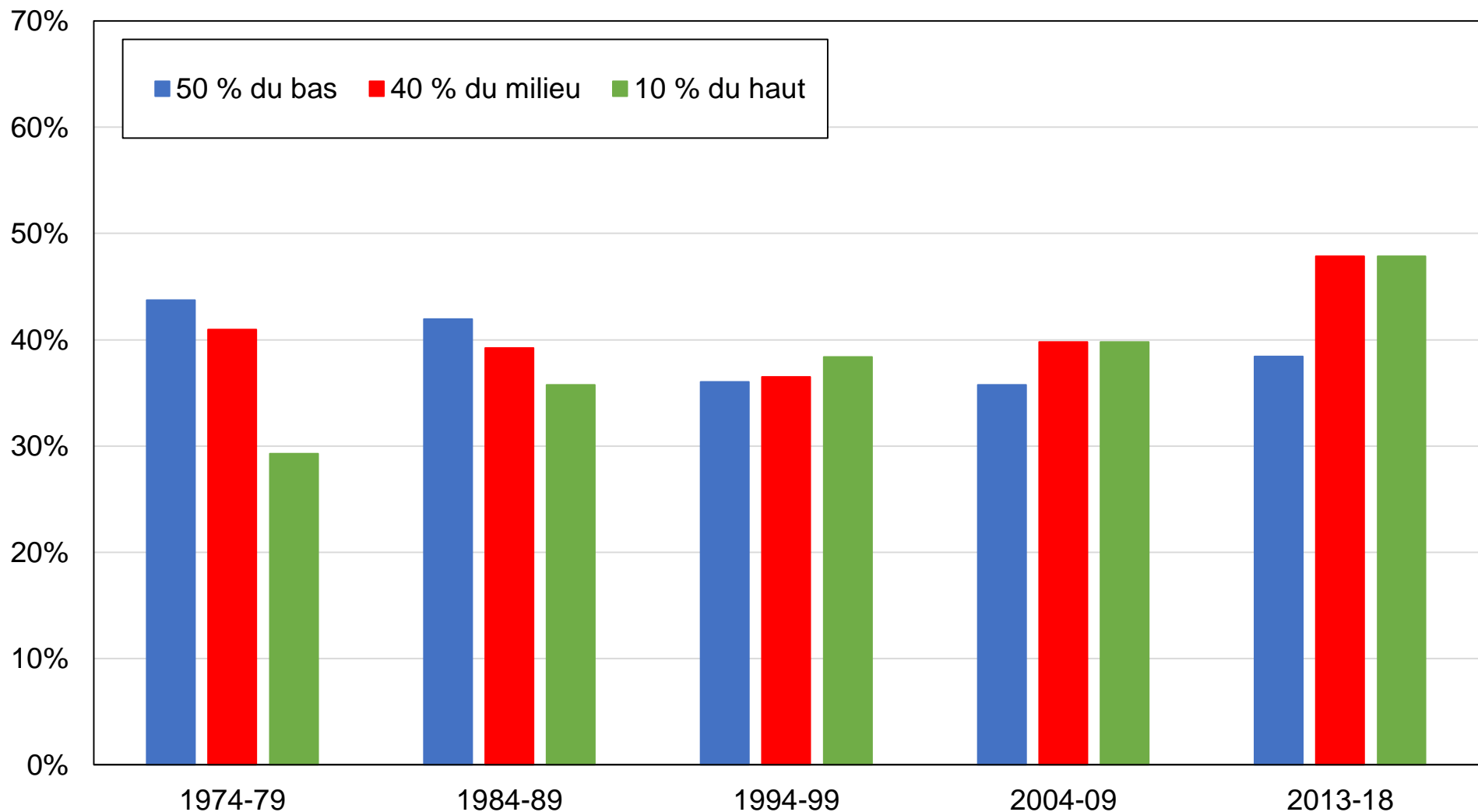

Source : calculs des auteurs à partir d'enquêtes luxembourgeoises.

Note : le graphique montre la part des voix obtenue par le Parti ouvrier socialiste (LSAP), les Verts et les autres partis de gauche par groupe d'éducation.

Graphique B3 - Vote LSAP / vert / divers gauche par décile de revenu

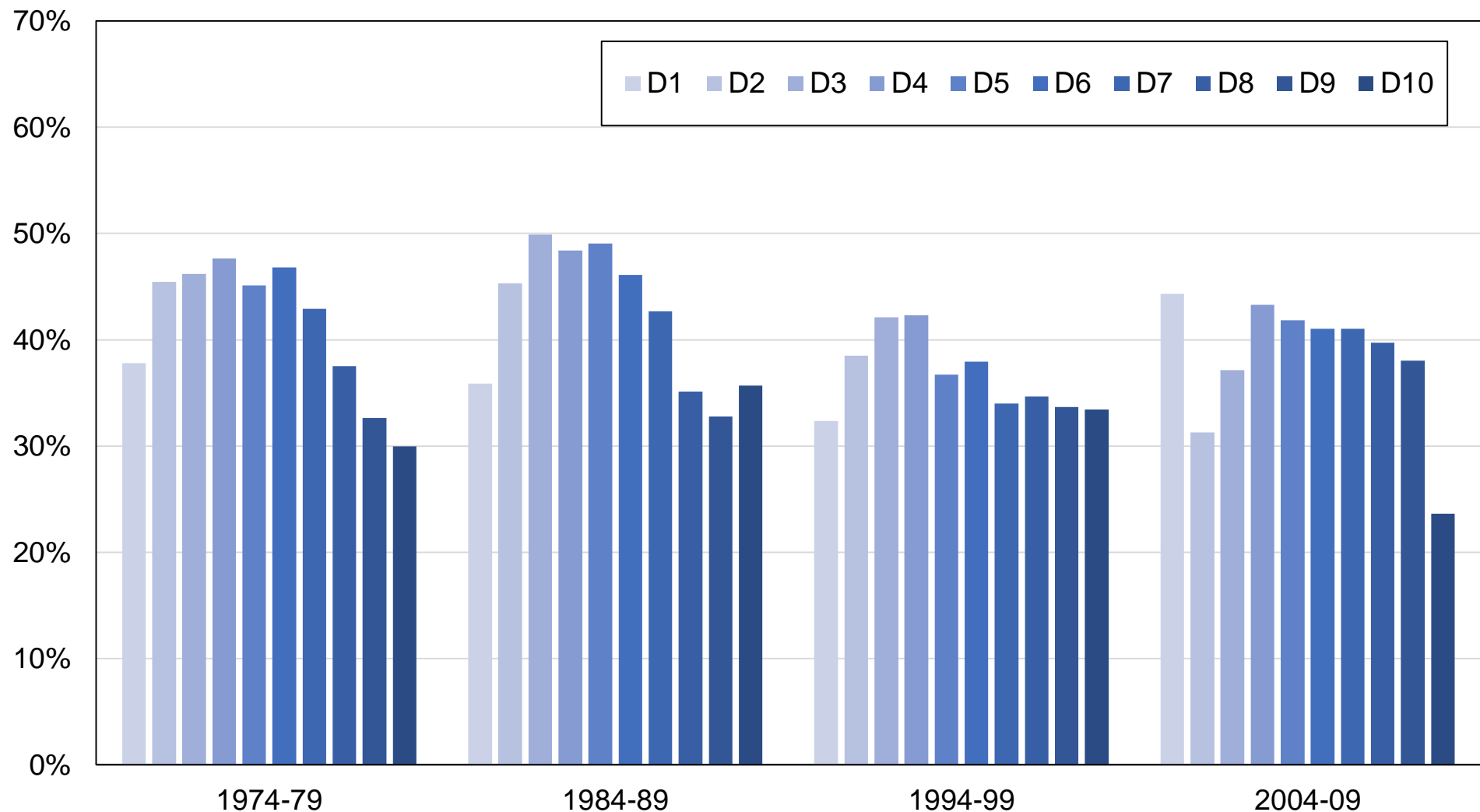

Source : calculs des auteurs à partir d'enquêtes luxembourgeoises.

Note : le graphique montre la part des voix obtenue par le Parti ouvrier socialiste (LSAP), les Verts et les autres partis de gauche par décile de revenu.

Graphique B4 - Vote LSAP / vert / divers gauche par décile de revenu

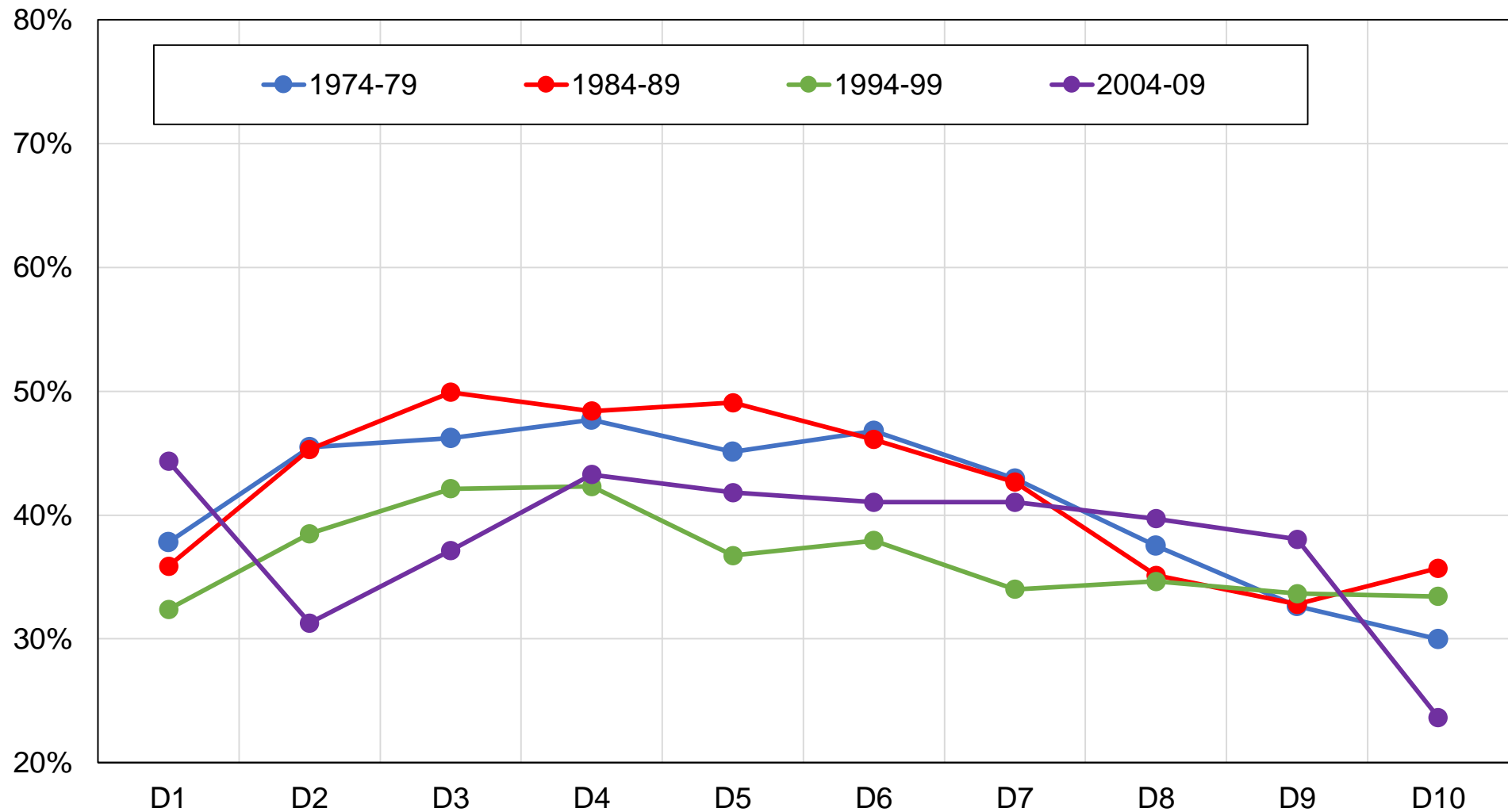

Source : calculs des auteurs à partir d'enquêtes luxembourgeoises.

Note : le graphique montre la part des voix obtenue par le Parti ouvrier socialiste (LSAP), les Verts et les autres partis de gauche parties par décile de revenu.

Graphique B5 - Vote LSAP / vert / divers gauche par groupe de revenu

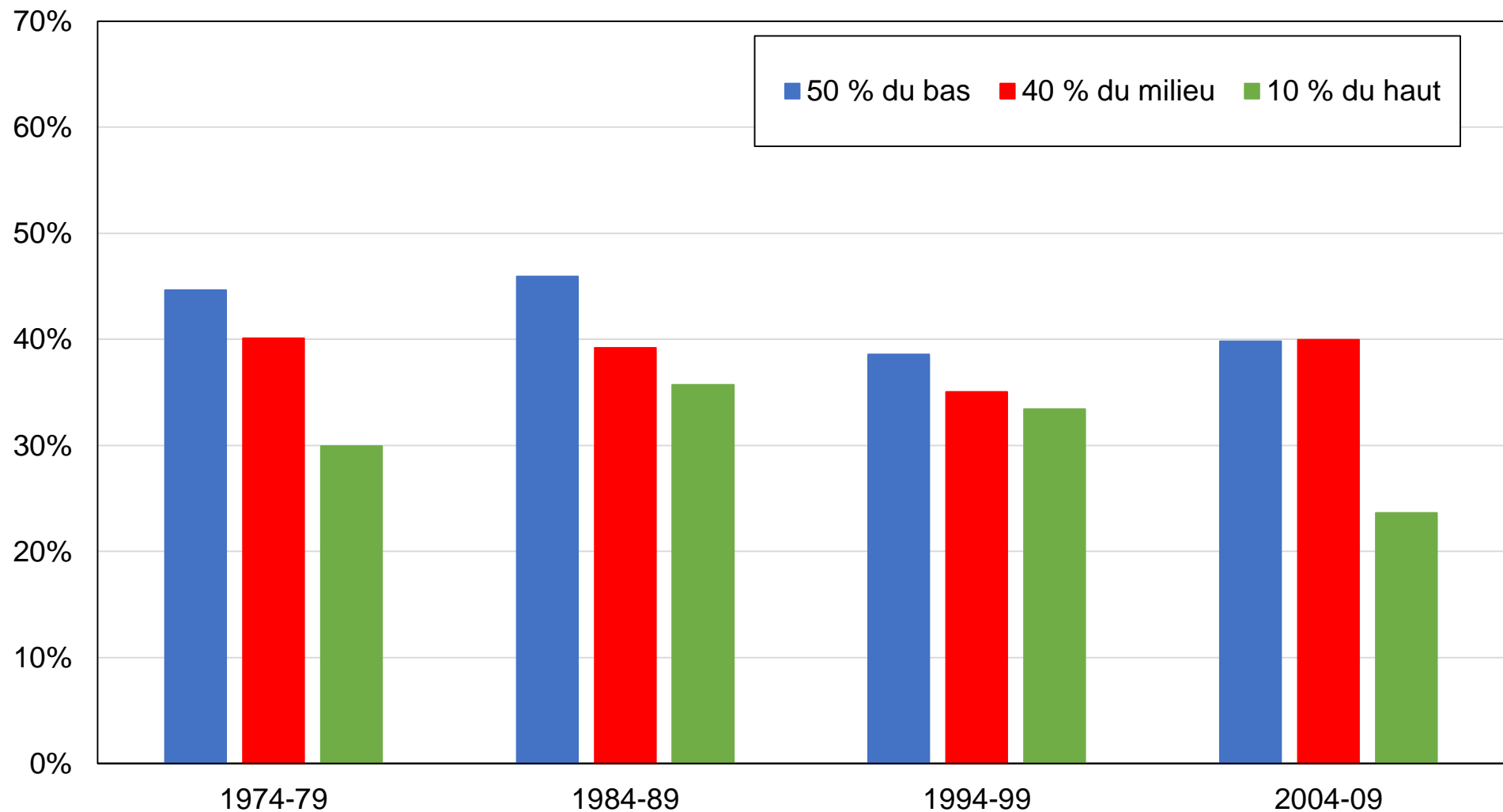

Source : calculs des auteurs à partir d'enquêtes luxembourgeoises.

Note : le graphique montre la part des voix obtenue par le Parti ouvrier socialiste (LSAP), les Verts et les autres partis de gauche par groupe de revenu.

Graphique B6 - Vote LSAP / vert / divers gauche par appartenance religieuse

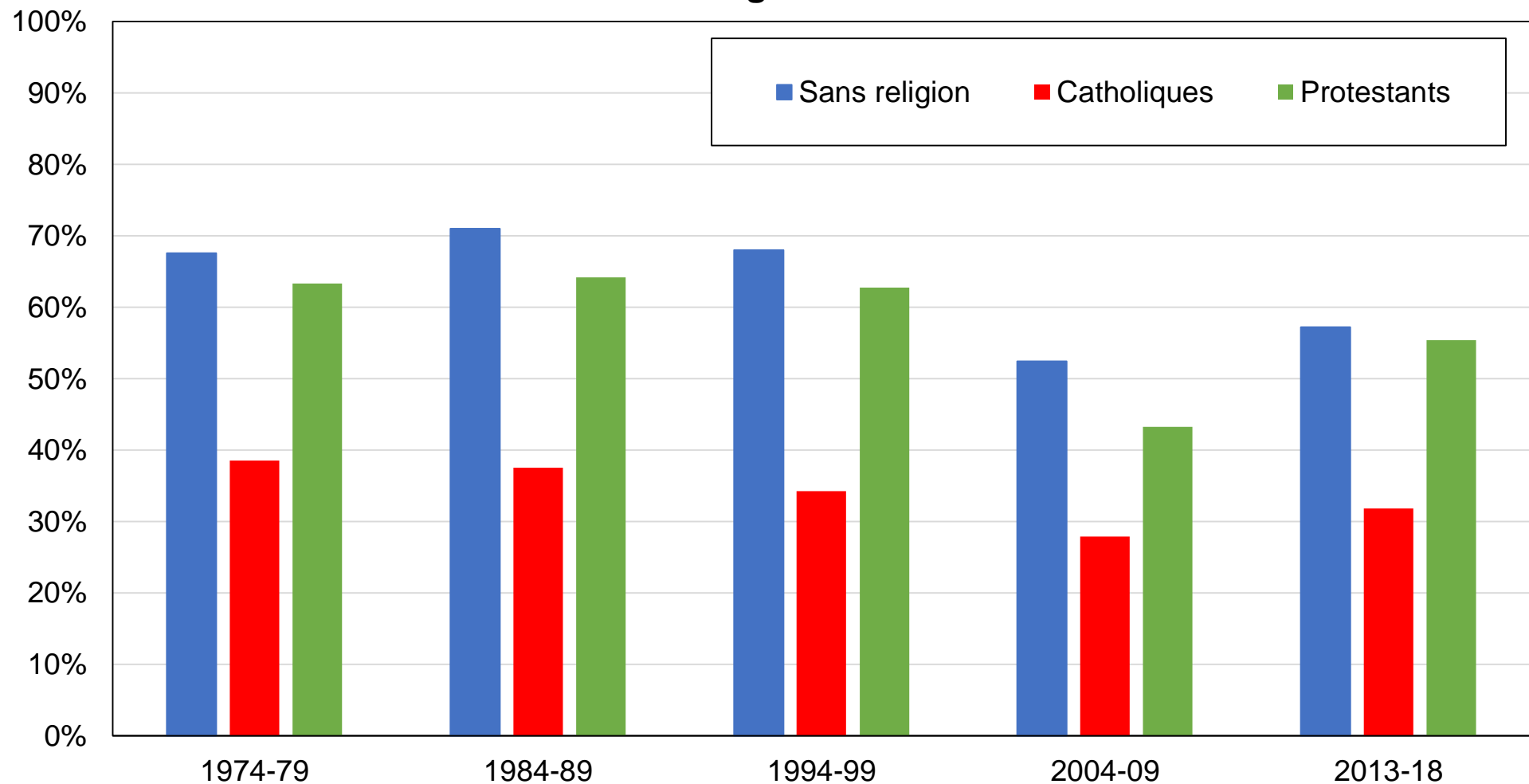

Source : calculs des auteurs à partir d'enquêtes luxembourgeoises.

Note : le graphique montre la part des voix obtenue par le Parti ouvrier socialiste (LSAP), les Verts et les autres partis de gauche par appartenance religieuse.

Graphique B7 - Vote LSAP / vert / divers gauche par fréquentation des églises

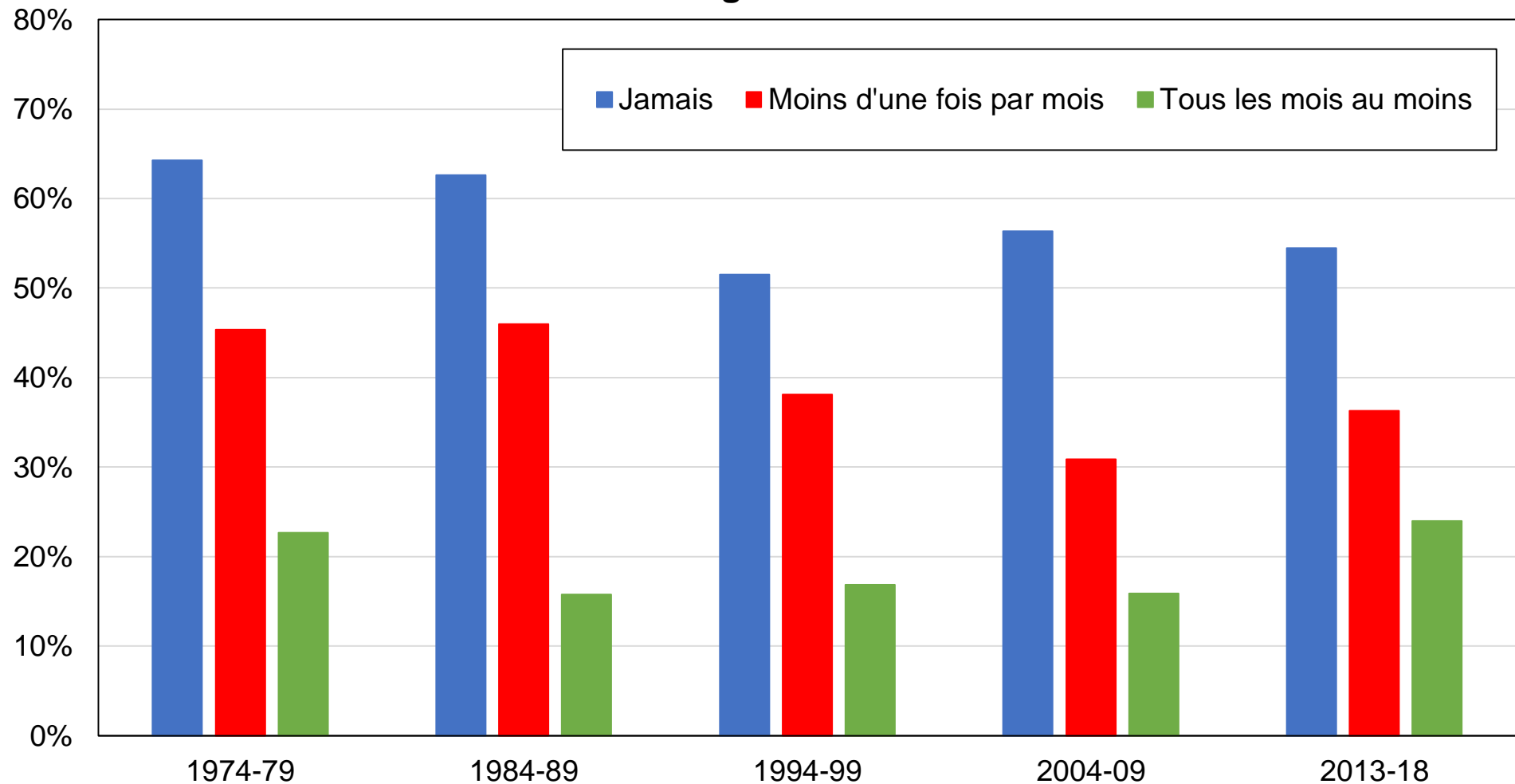

Source : calculs des auteurs à partir d'enquêtes luxembourgeoises.

Note : le graphique montre la part des voix obtenue par le Parti ouvrier socialiste (LSAP), les Verts et les autres partis de gauche par niveau de fréquentation des églises.

Graphique B8 - Vote LSAP / vert / divers gauche par localisation rurale/urbaine

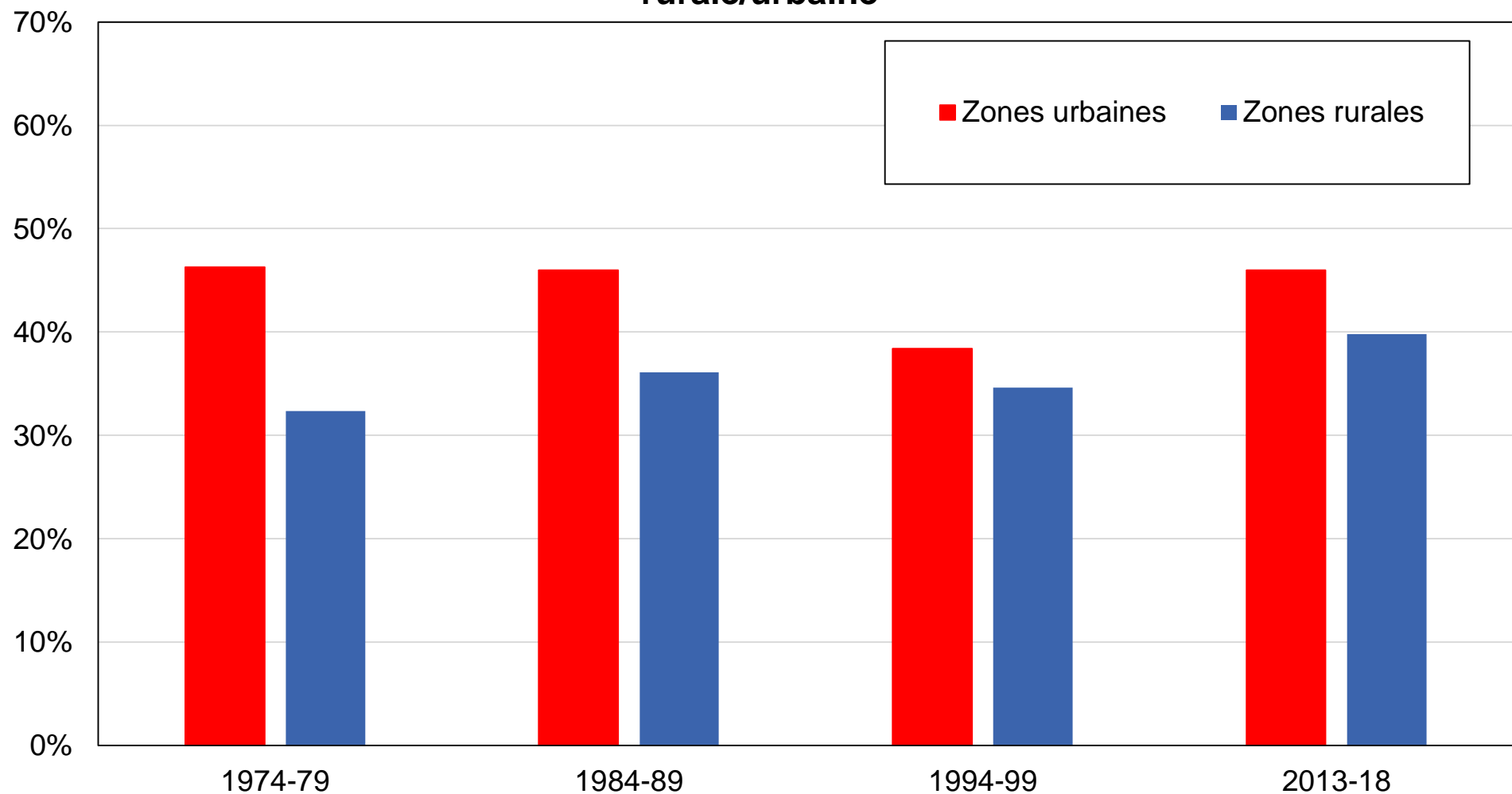

Source : calculs des auteurs à partir d'enquêtes luxembourgeoises.

Note : le graphique montre la part des voix obtenue par le Parti ouvrier socialiste (LSAP), les Verts et les autres partis de gauche par localisation rurale/urbaine.

Graphique B9 - Vote LSAP / vert / divers gauche par genre

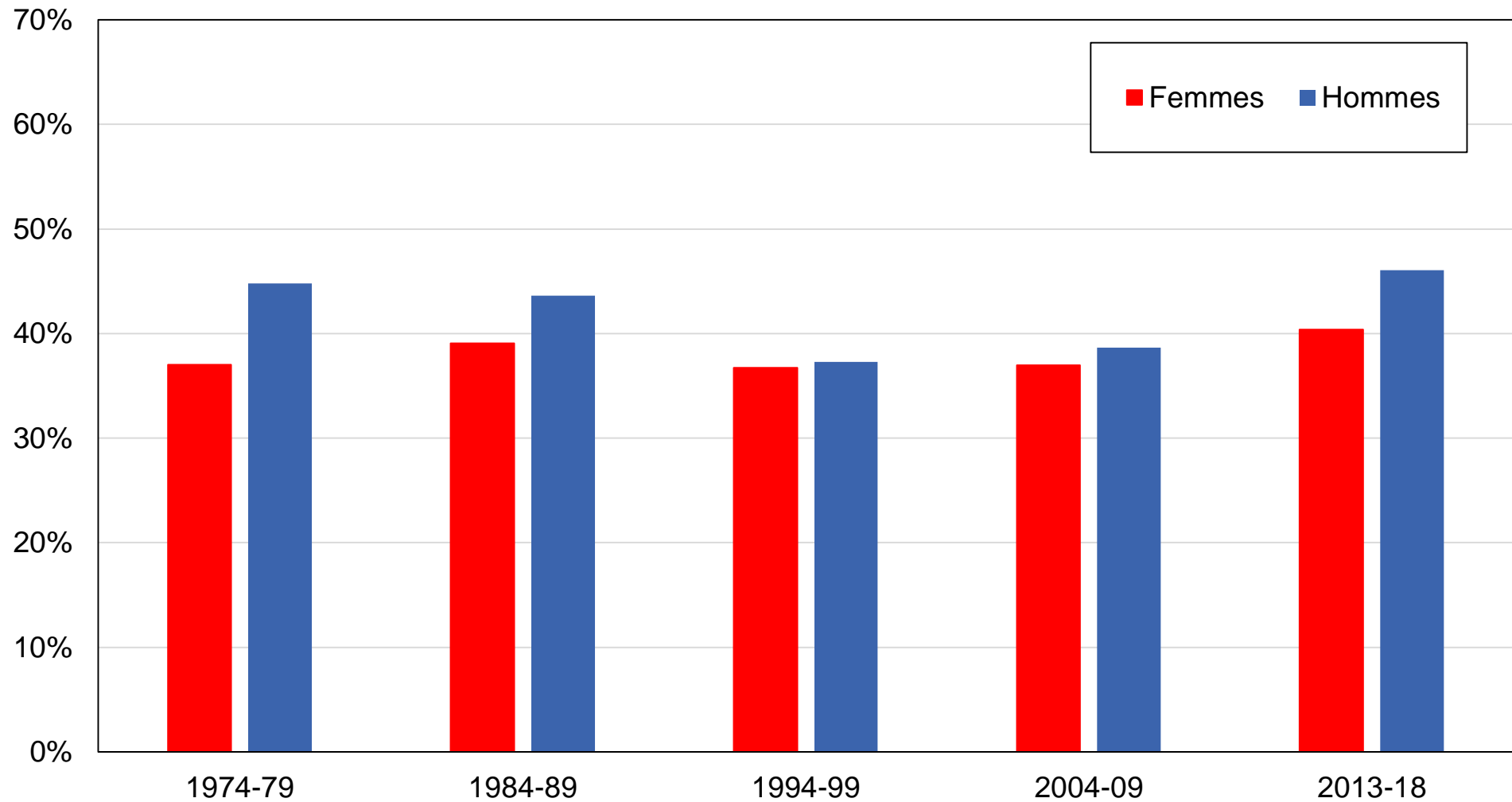

Source : calculs des auteurs à partir d'enquêtes luxembourgeoises.

Note : le graphique montre la part des voix obtenue par le Parti ouvrier socialiste (LSAP), les Verts et les autres partis de gauche par genre.

Graphique B10 - Vote LSAP / vert / divers gauche par statut marital

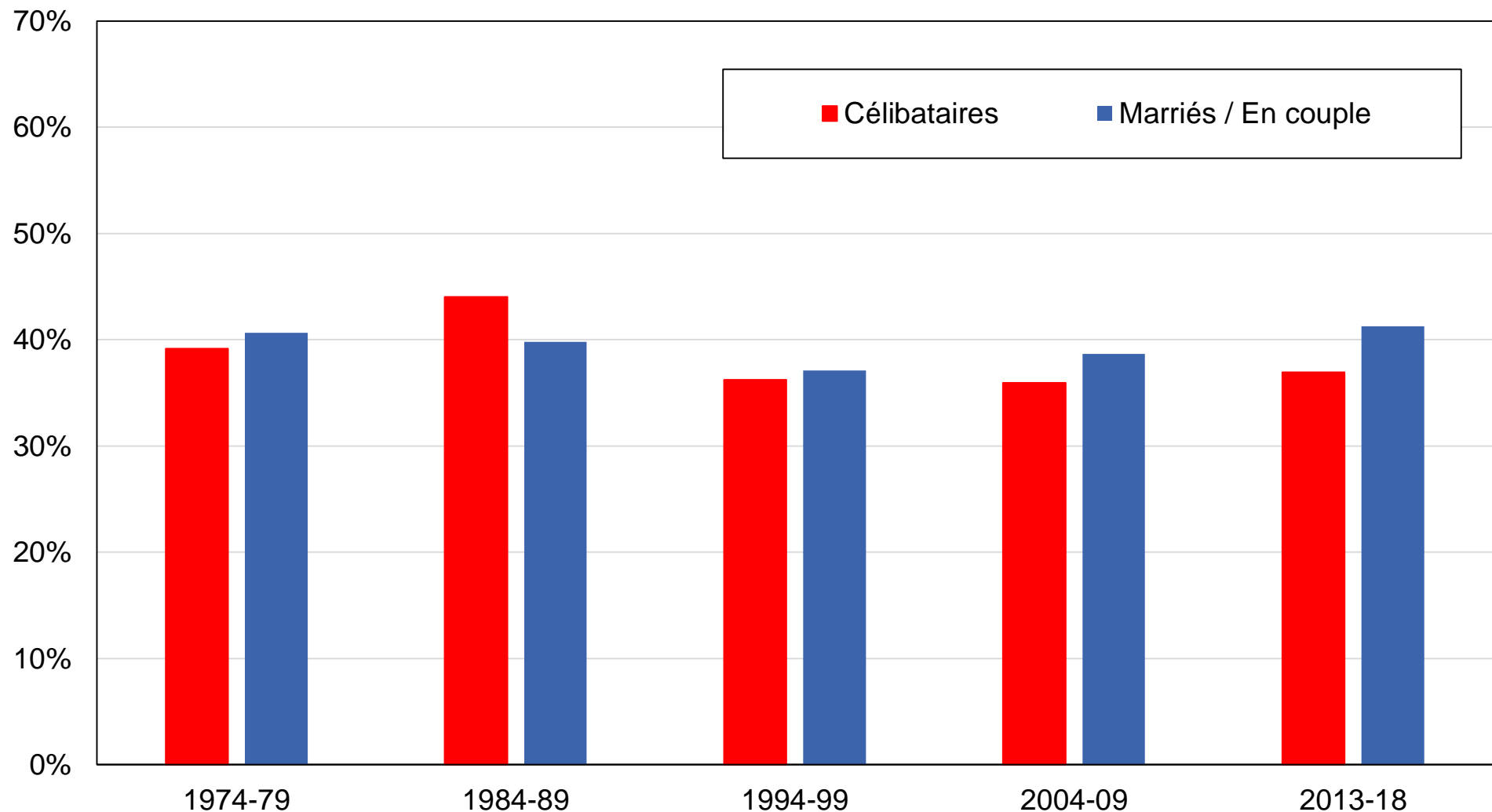

Source : calculs des auteurs à partir d'enquêtes luxembourgeoises.

Note : le graphique montre la part des voix obtenue par le Parti ouvrier socialiste (LSAP), les Verts et les autres partis de gauche par statut marital.

Graphique B11 - Vote LSAP / vert / divers gauche par tranche d'âge

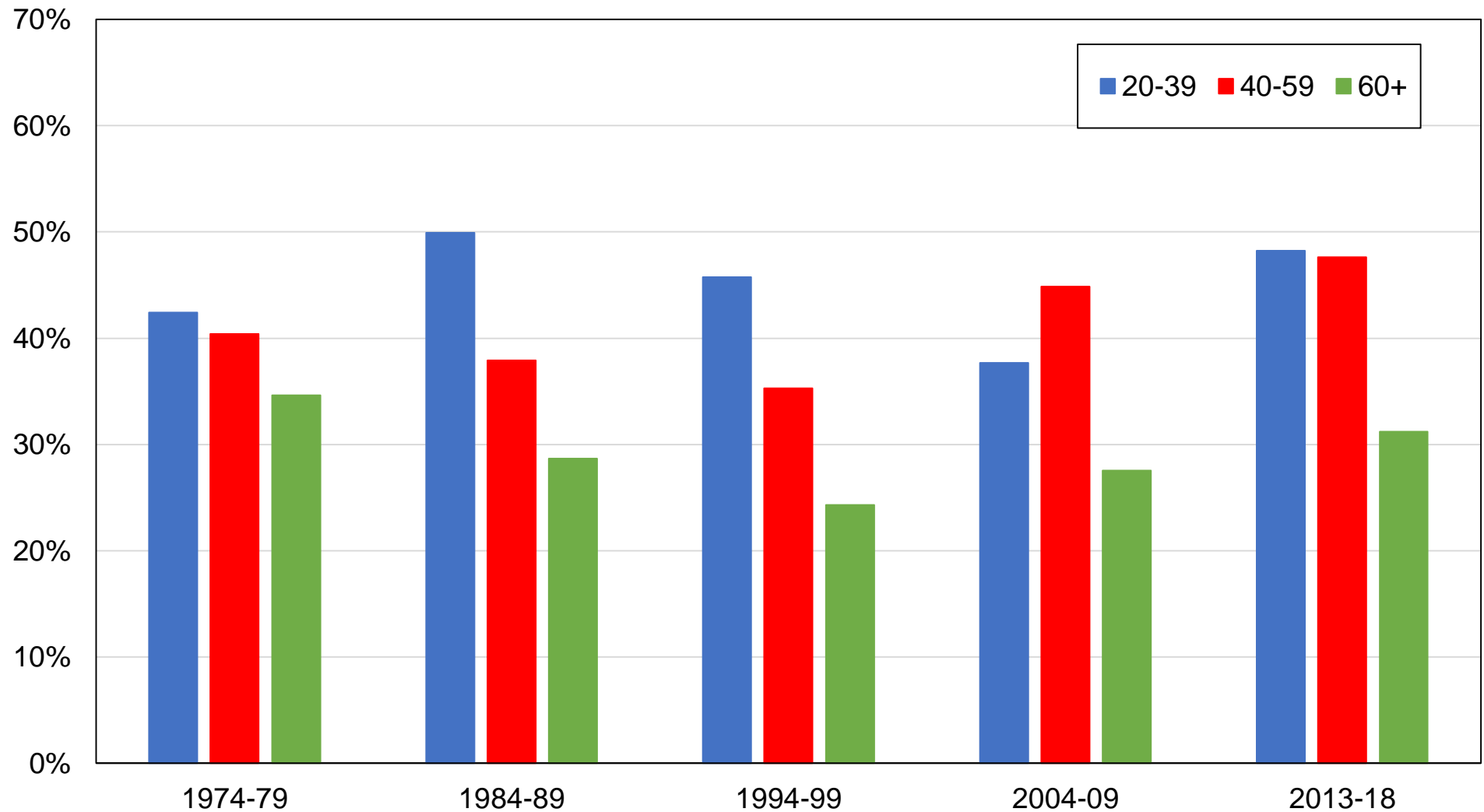

Source : calculs des auteurs à partir d'enquêtes luxembourgeoises.

Note : le graphique montre la part des voix obtenue par le Parti ouvrier socialiste (LSAP), les Verts et les autres partis de gauche par tranche d'âge.

Graphique B12 - Vote LSAP / vert / divers gauche par appartenance syndicale

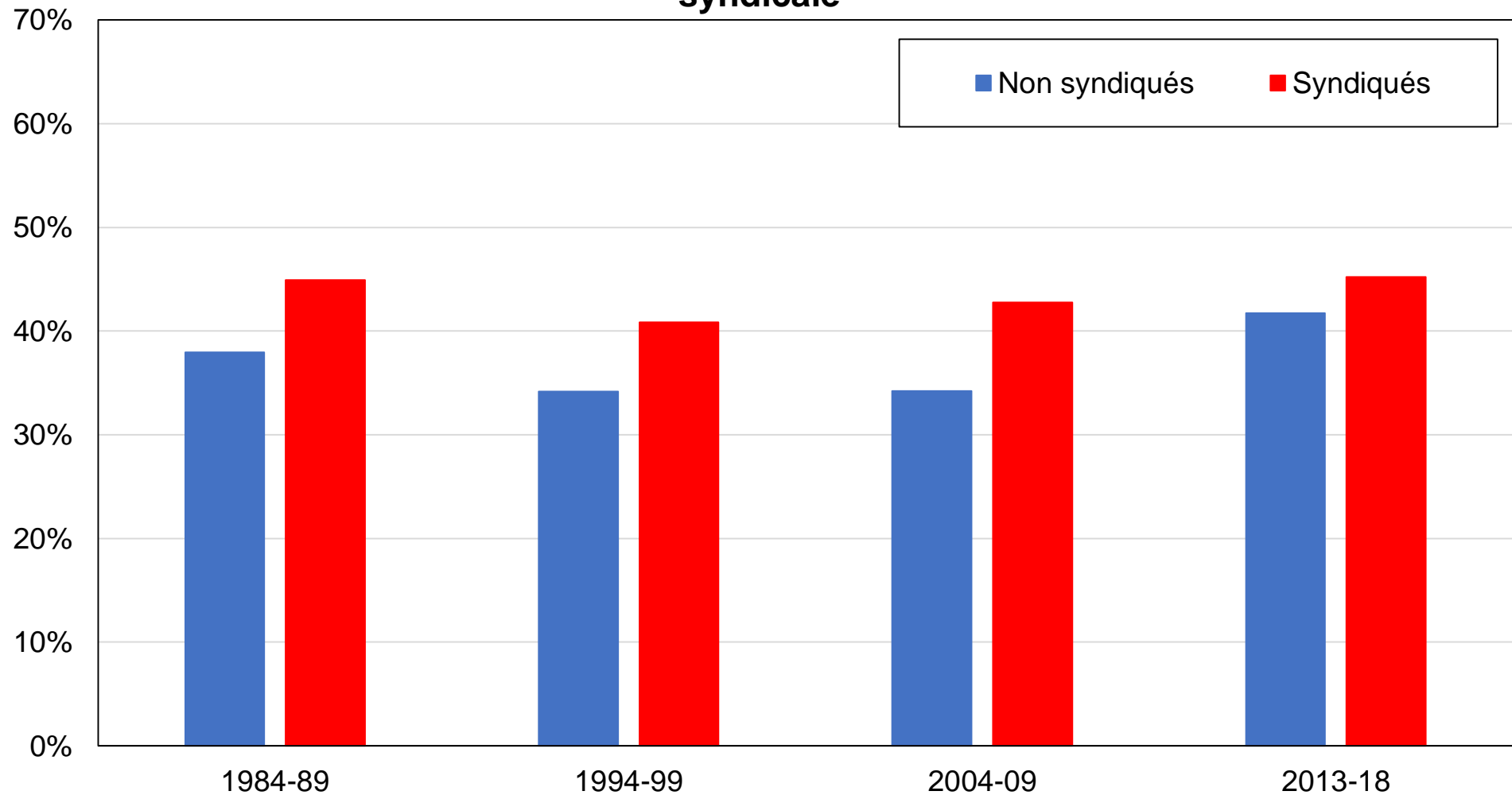

Source : calculs des auteurs à partir d'enquêtes luxembourgeoises.

Note : le graphique montre la part des voix obtenue par le Parti ouvrier socialiste (LSAP), les Verts et les autres partis de gauche par appartenance syndicale.

Graphique B13 - Vote LSAP / vert / divers gauche par classe sociale subjective

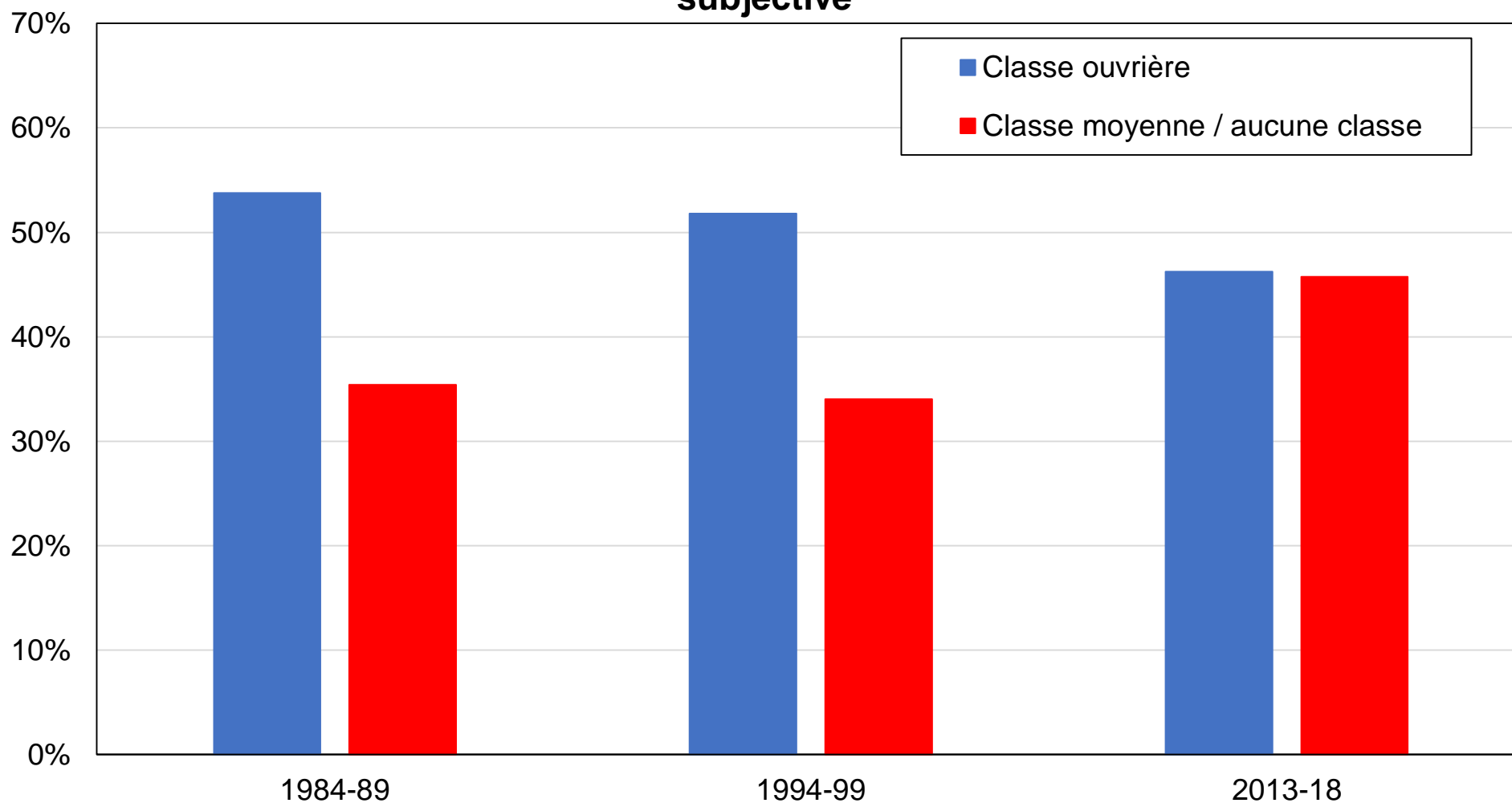

Source : calculs des auteurs à partir d'enquêtes luxembourgeoises.

Note : le graphique montre la part des voix obtenue par le Parti ouvrier socialiste (LSAP), les Verts et les autres partis de gauche par classe sociale subjective.

Graphique C1 - Vote LSAP / vert / divers gauche parmi les électeurs les plus diplômés et les plus aisés

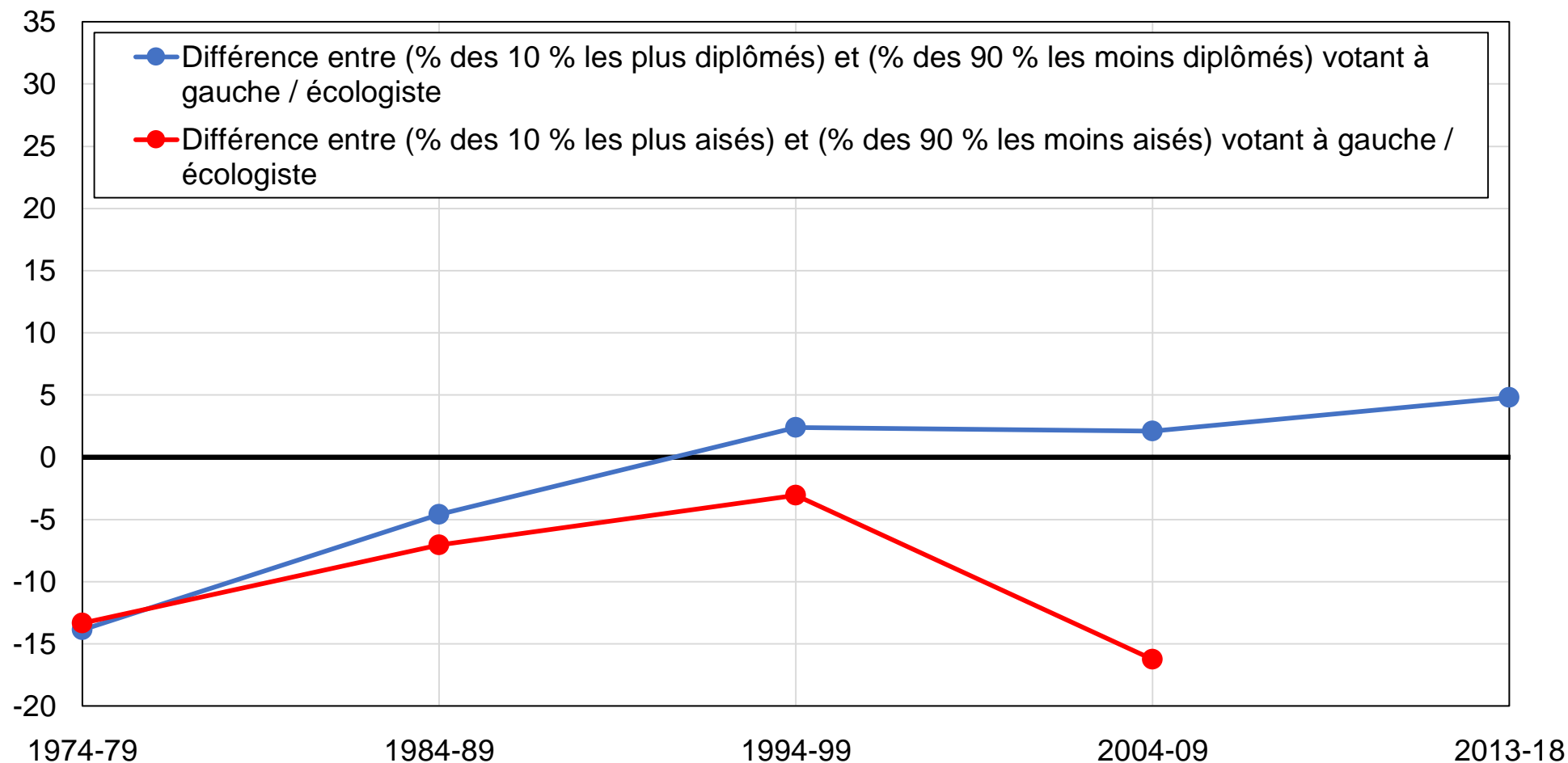

Source : calculs des auteurs à partir d'enquêtes luxembourgeoises.

Note : le graphique montre le soutien relatif au Parti ouvrier socialiste (LSAP), aux Verts et aux autres partis de gauche parmi les électeurs les plus aisés et les plus diplômés.

Graphique C2 - Vote LSAP / vert / divers gauche parmi les électeurs les plus diplômés et les plus aisés, après contrôles

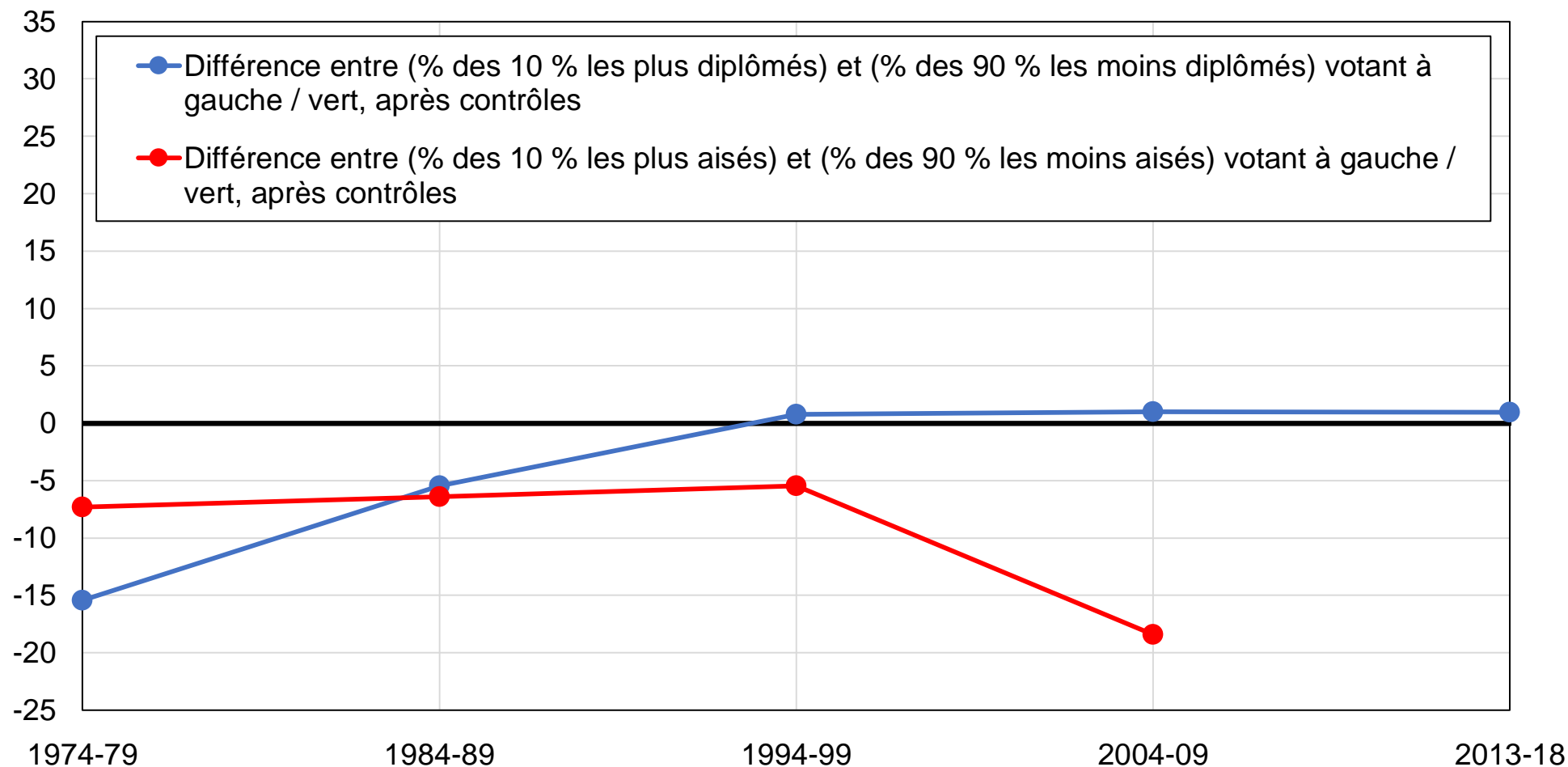

Source : calculs des auteurs à partir d'enquêtes luxembourgeoises.

Note : le graphique montre le soutien relatif au Parti ouvrier socialiste (LSAP), aux Verts et aux autres partis de gauche parmi les électeurs les plus aisés et les plus diplômés, après contrôles.

Graphique C3 - Vote LSAP / vert / divers gauche parmi les diplômés du supérieur

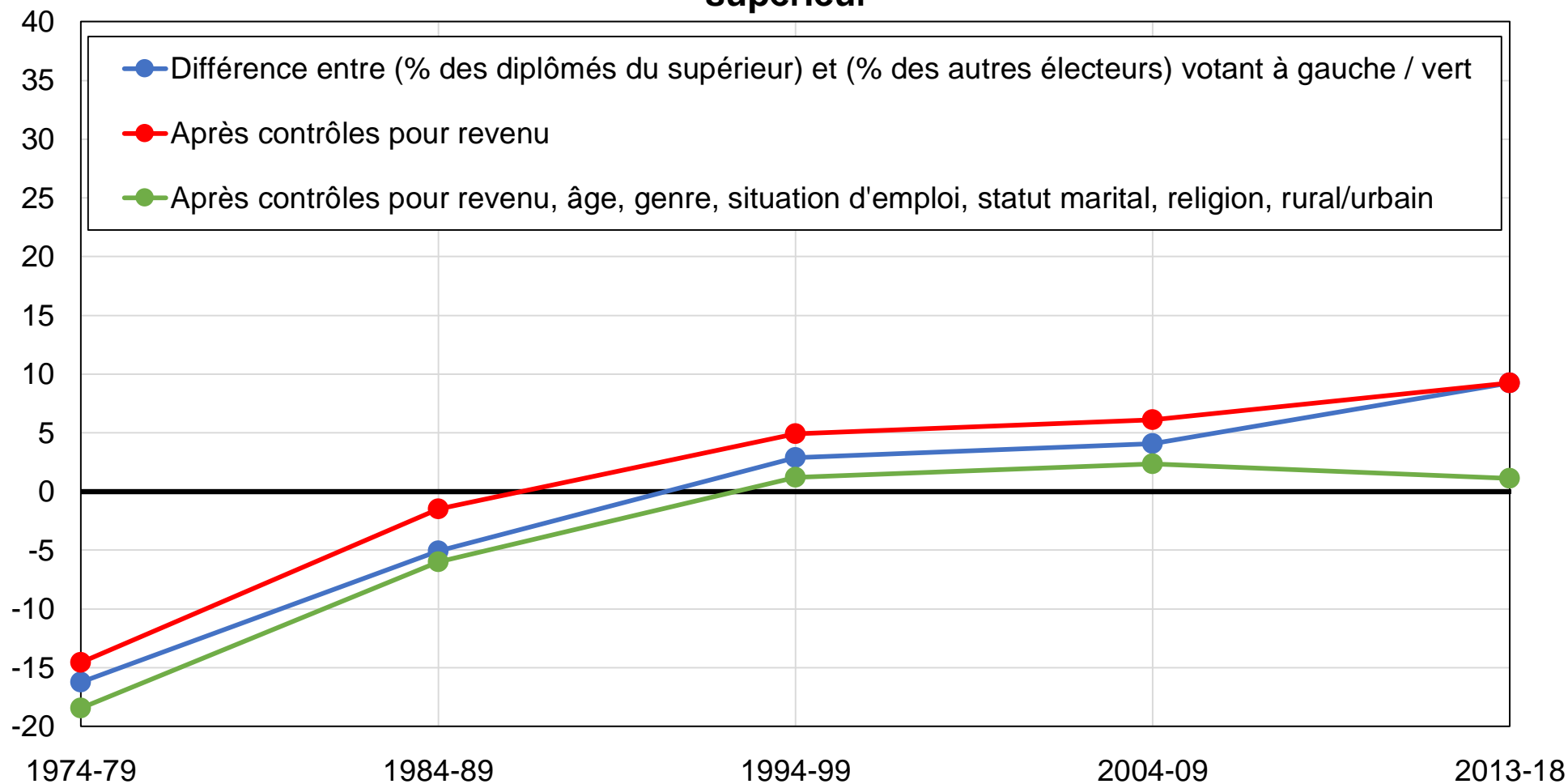

Source : calculs des auteurs à partir d'enquêtes luxembourgeoises.

Note : le graphique montre la différence entre la part des diplômés du supérieur et la part des autres électeurs votant pour le Parti ouvrier socialiste (LSAP), les Verts et les autres partis de gauche, avant et après contrôles.

Graphique C4 - Vote LSAP / vert / divers gauche parmi les électeurs les plus diplômés

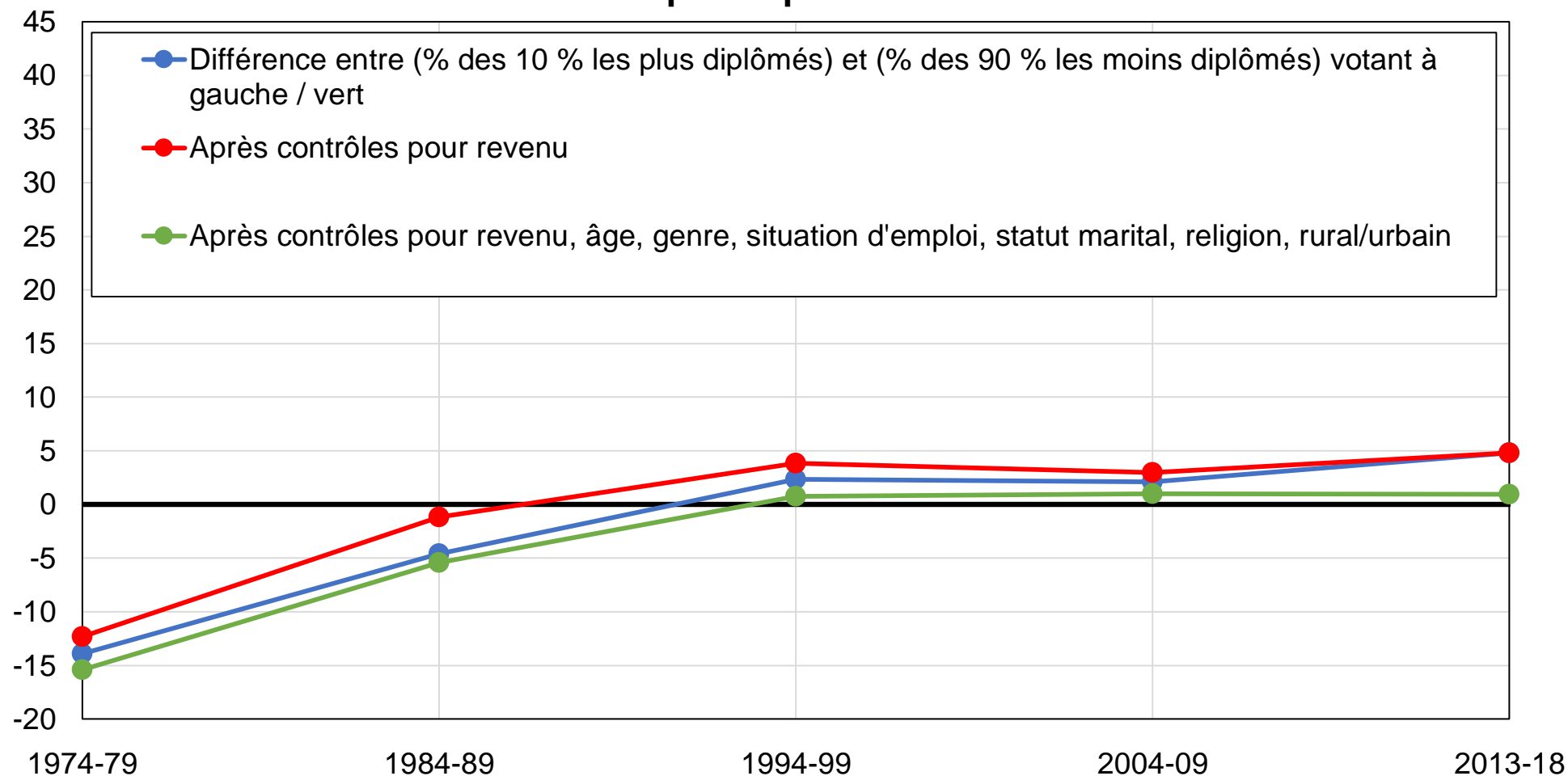

Source : calculs des auteurs à partir d'enquêtes luxembourgeoises.

Note : le graphique montre la différence entre la part des 10 % d'électeurs les plus diplômés et la part des autres électeurs votant pour le Parti ouvrier socialiste (LSAP), les Verts et les autres partis de gauche, avant et après contrôles.

Graphique C5 - Vote LSAP / vert / divers gauche parmi les électeurs diplômés du primaire

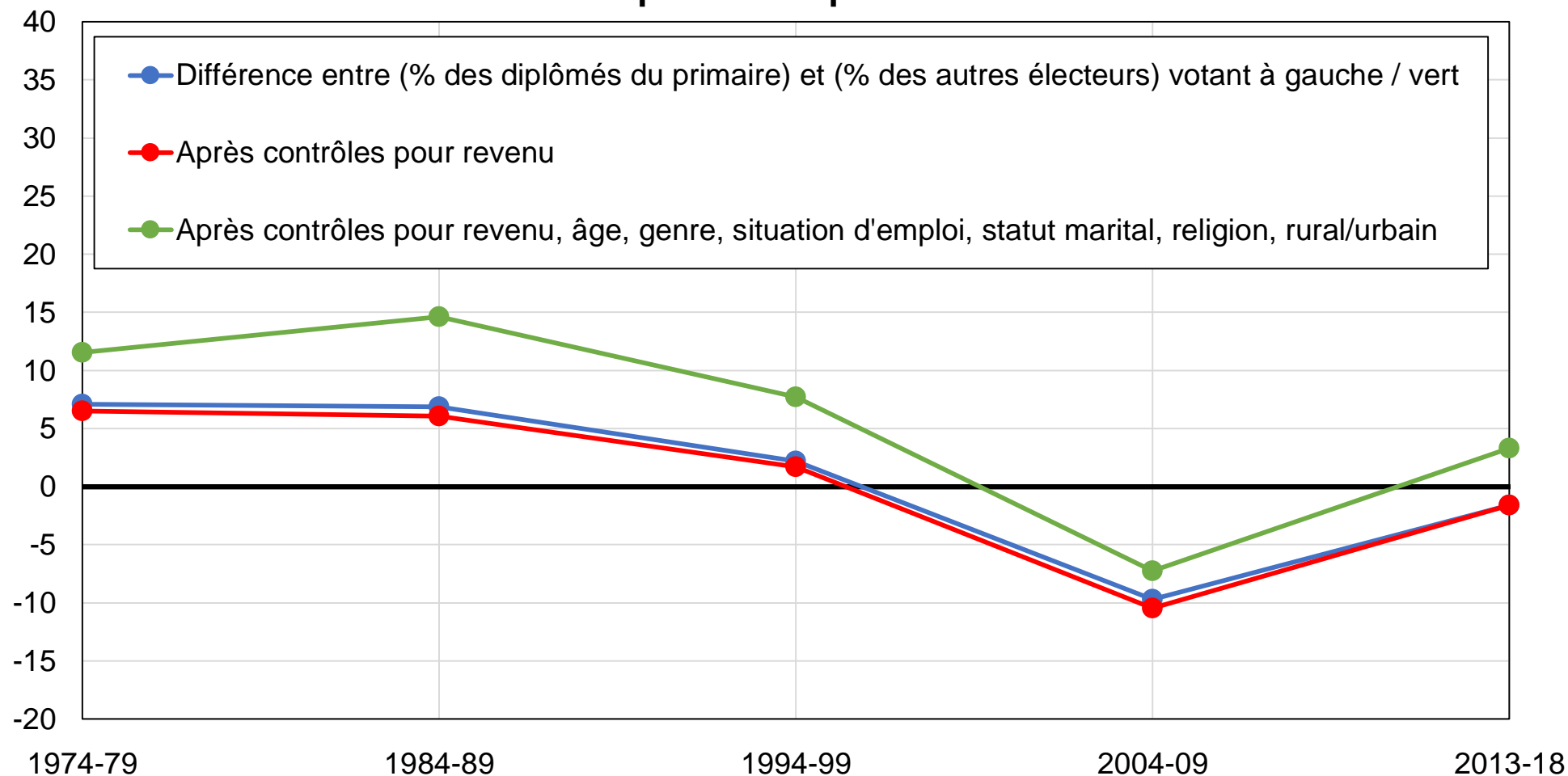

Source : calculs des auteurs à partir d'enquêtes luxembourgeoises.

Note : le graphique montre la différence entre la part des électeurs diplômés du primaire et la part des autres électeurs votant pour le Parti ouvrier socialiste (LSAP), les Verts et les autres partis de gauche, avant et après contrôles.

Graphique C6 - Vote LSAP / vert / divers gauche parmi les électeurs les plus aisés

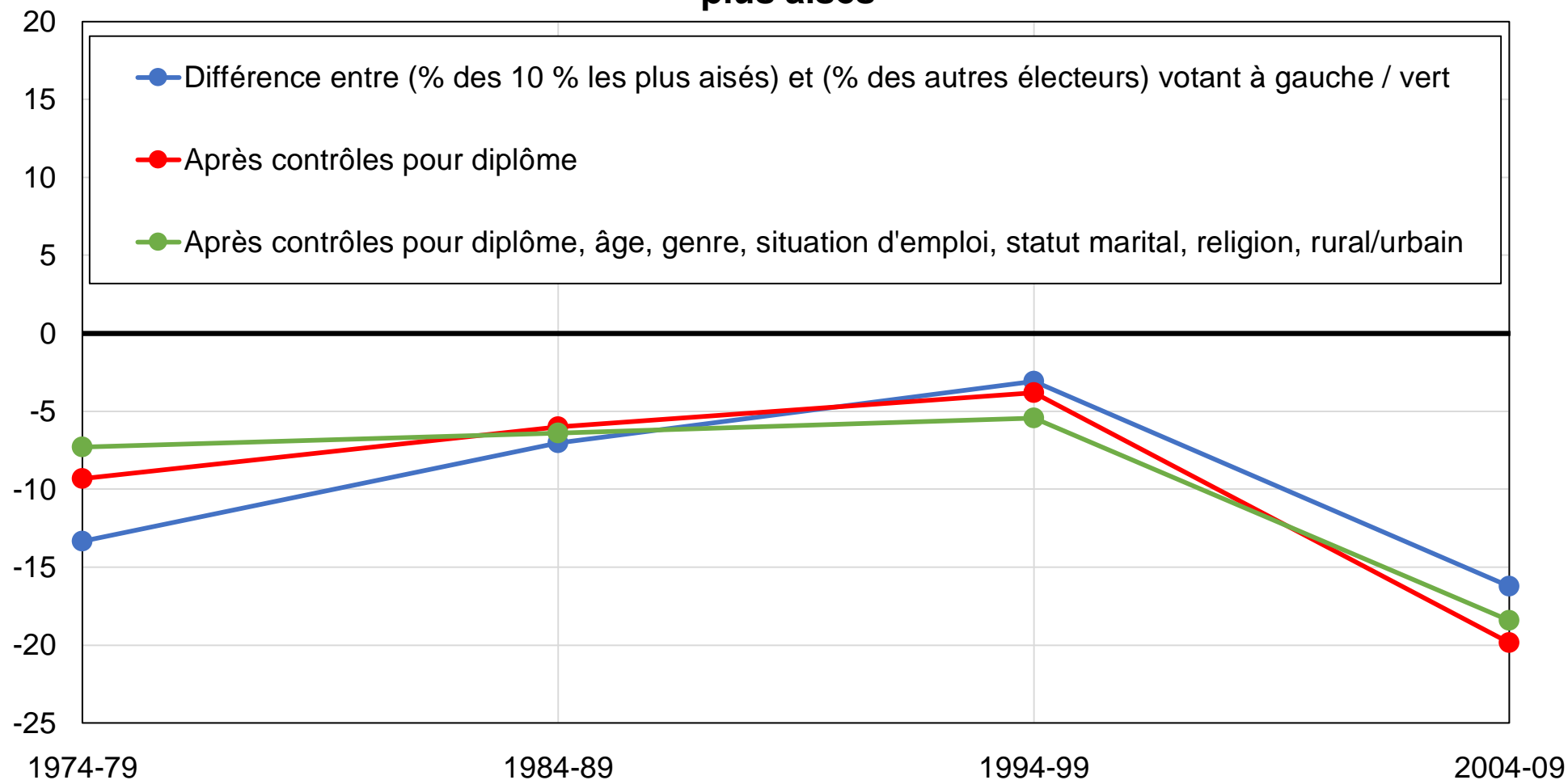

Source : calculs des auteurs à partir d'enquêtes luxembourgeoises.

Note : le graphique montre la différence entre la part des 10 % d'électeurs les plus aisés et la part des autres électeurs votant pour le Parti ouvrier socialiste (LSAP), les Verts et les autres partis de gauche, avant et après contrôles.

Graphique B7 - Vote LSAP / vert / divers gauche parmi les électeurs sans religion

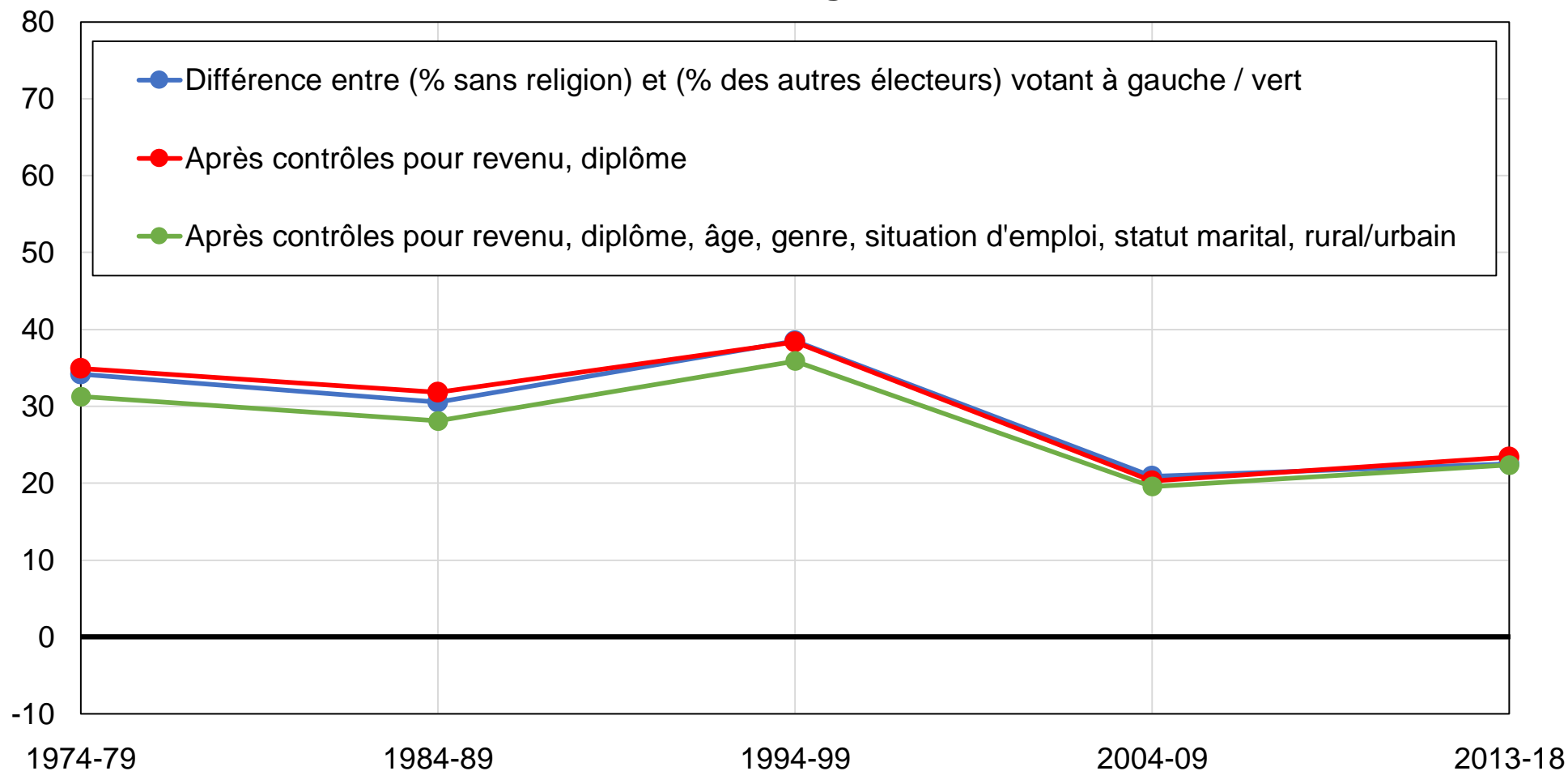

Source : calculs des auteurs à partir d'enquêtes luxembourgeoises.

Note : le graphique montre la différence entre la part des électeurs sans religion et la part des autres électeurs votant pour le Parti ouvrier socialiste (LSAP), les Verts et les autres partis de gauche, avant et après contrôles.

Graphique C9 - Vote LSAP / vert / divers gauche parmi les électeurs non-religieux

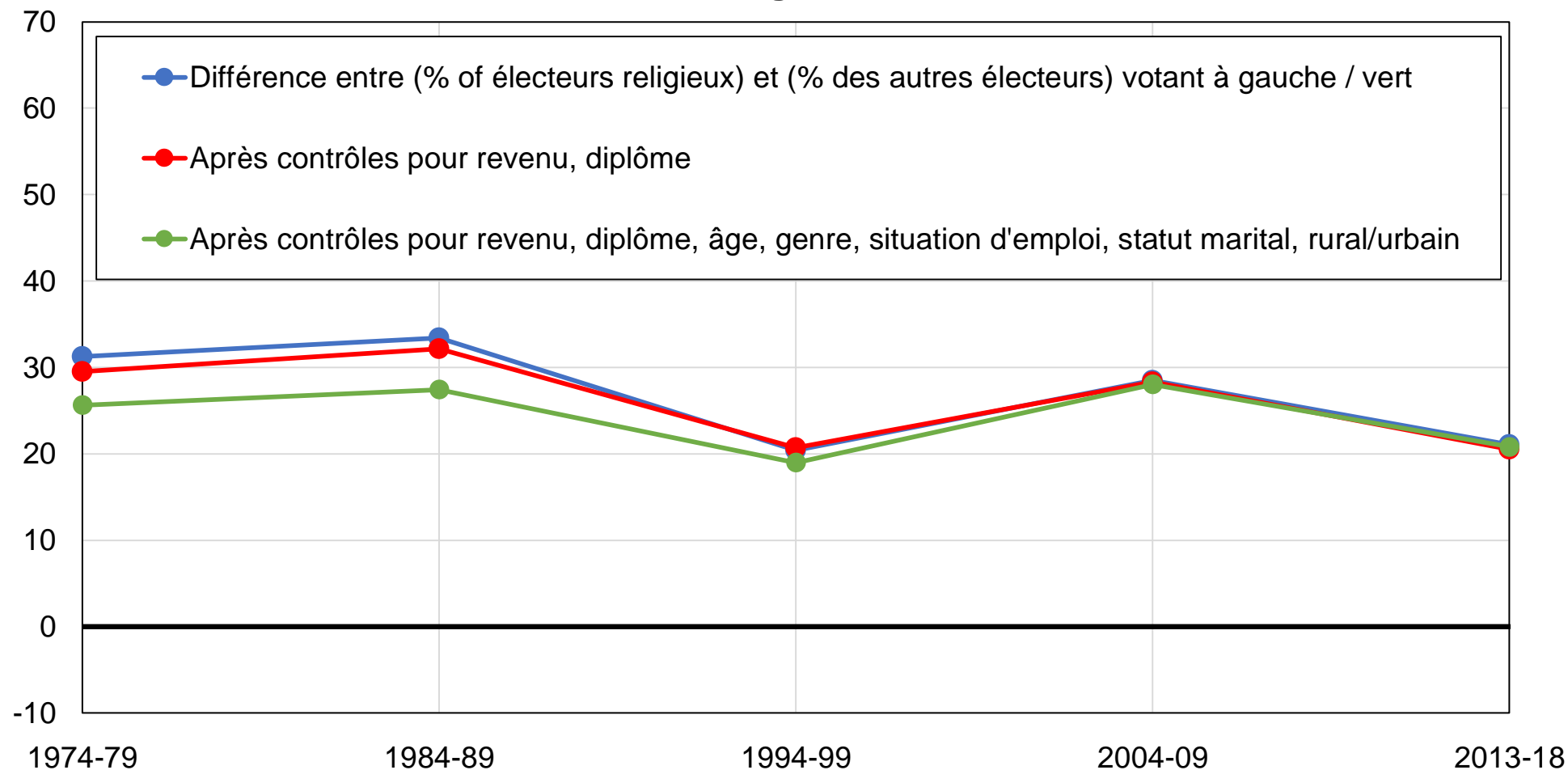

Source : calculs des auteurs à partir d'enquêtes luxembourgeoises.

Note : le graphique montre la différence entre la part des électeurs ne se rendant jamais à l'église et la part des autres électeurs votant pour le Parti ouvrier socialiste (LSAP), les Verts et les autres partis de gauche, avant et après contrôles.

Graphique C8 - Vote LSAP / vert / divers gauche parmi les électeurs catholiques

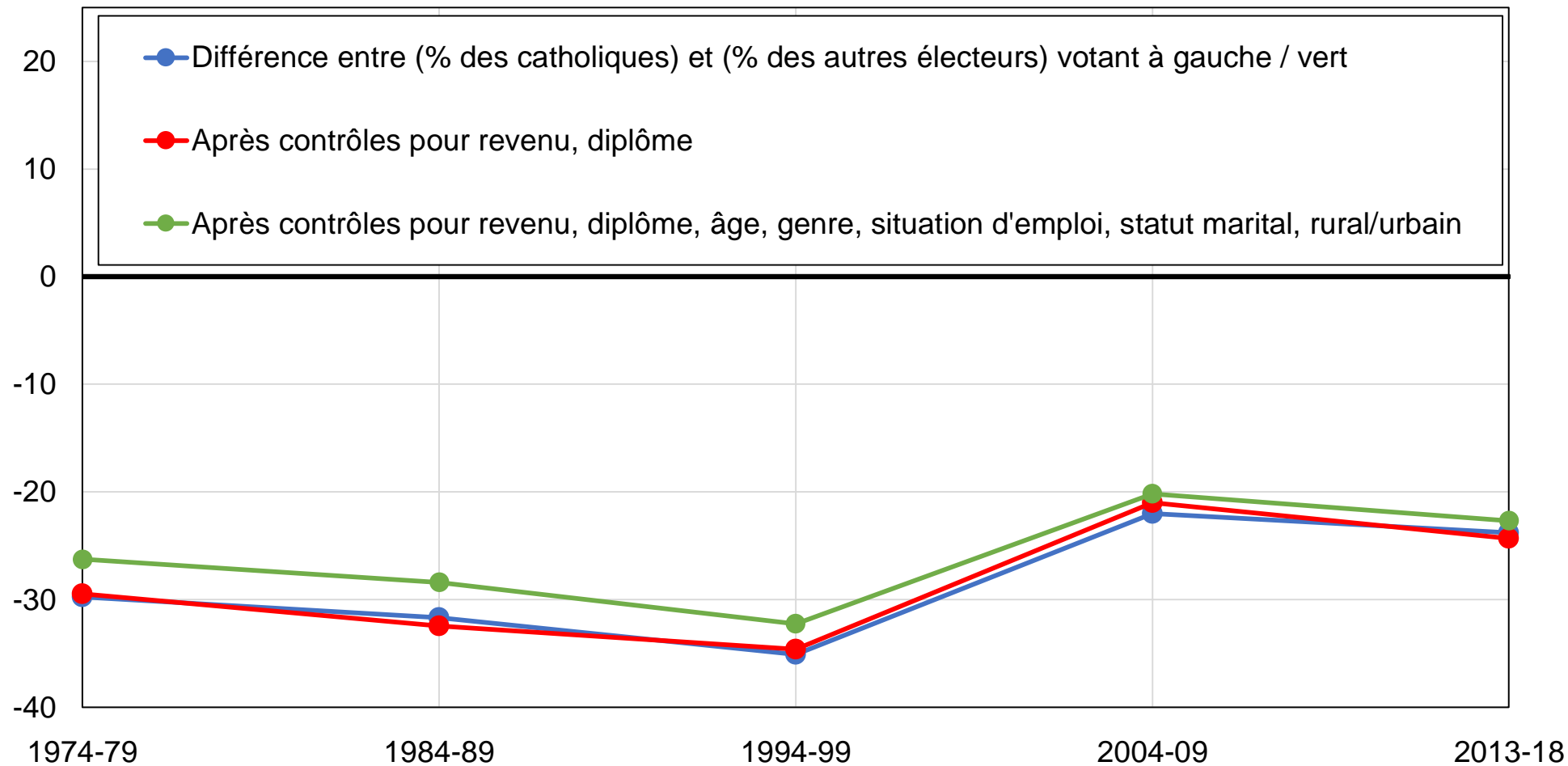

Source : calculs des auteurs à partir d'enquêtes luxembourgeoises.

Note : le graphique montre la différence entre la part des électeurs catholiques et la part des autres électeurs votant pour le Parti ouvrier socialiste (LSAP), les Verts et les autres partis de gauche, avant et après contrôles.

Graphique C10 - Vote LSAP / vert / divers gauche parmi les femmes

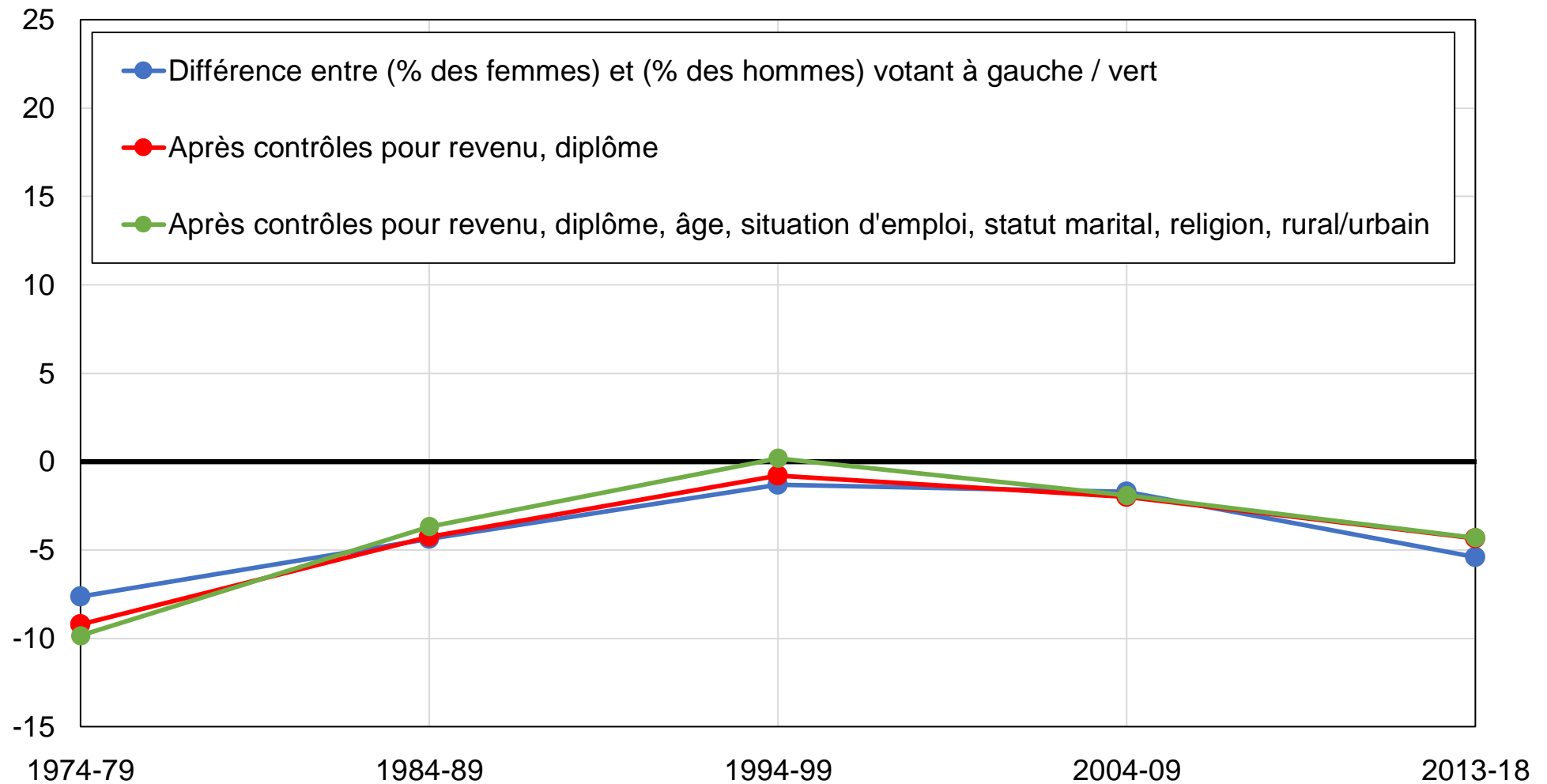

Source : calculs des auteurs à partir d'enquêtes luxembourgeoises.

Note : le graphique montre la différence entre la part des femmes et la part des hommes votant pour le Parti ouvrier socialiste (LSAP), les Verts et les autres partis de gauche, avant et après contrôles.

Graphique C11 - Vote LSAP / vert / divers gauche parmi les électeurs les plus jeunes

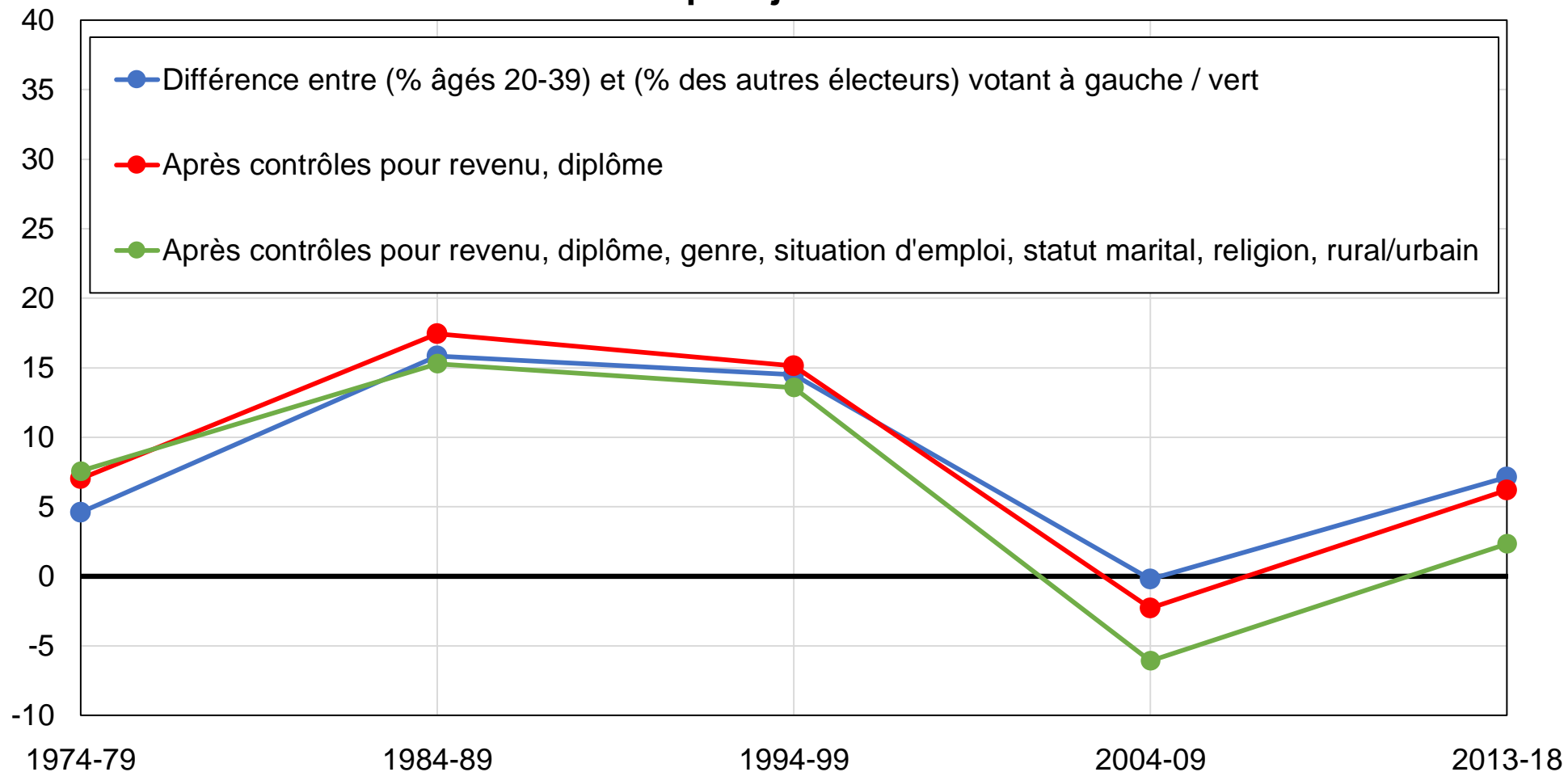

Source : calculs des auteurs à partir d'enquêtes luxembourgeoises.

Note : le graphique montre la différence entre la part des électeurs âgés de 20 à 39 ans et la part des électeurs âgés de plus de 40 ans votant pour le Parti ouvrier socialiste (LSAP), les Verts et les autres partis de gauche, avant et après contrôles.

Graphique C12 - Vote LSAP / vert / divers gauche dans les zones rurales

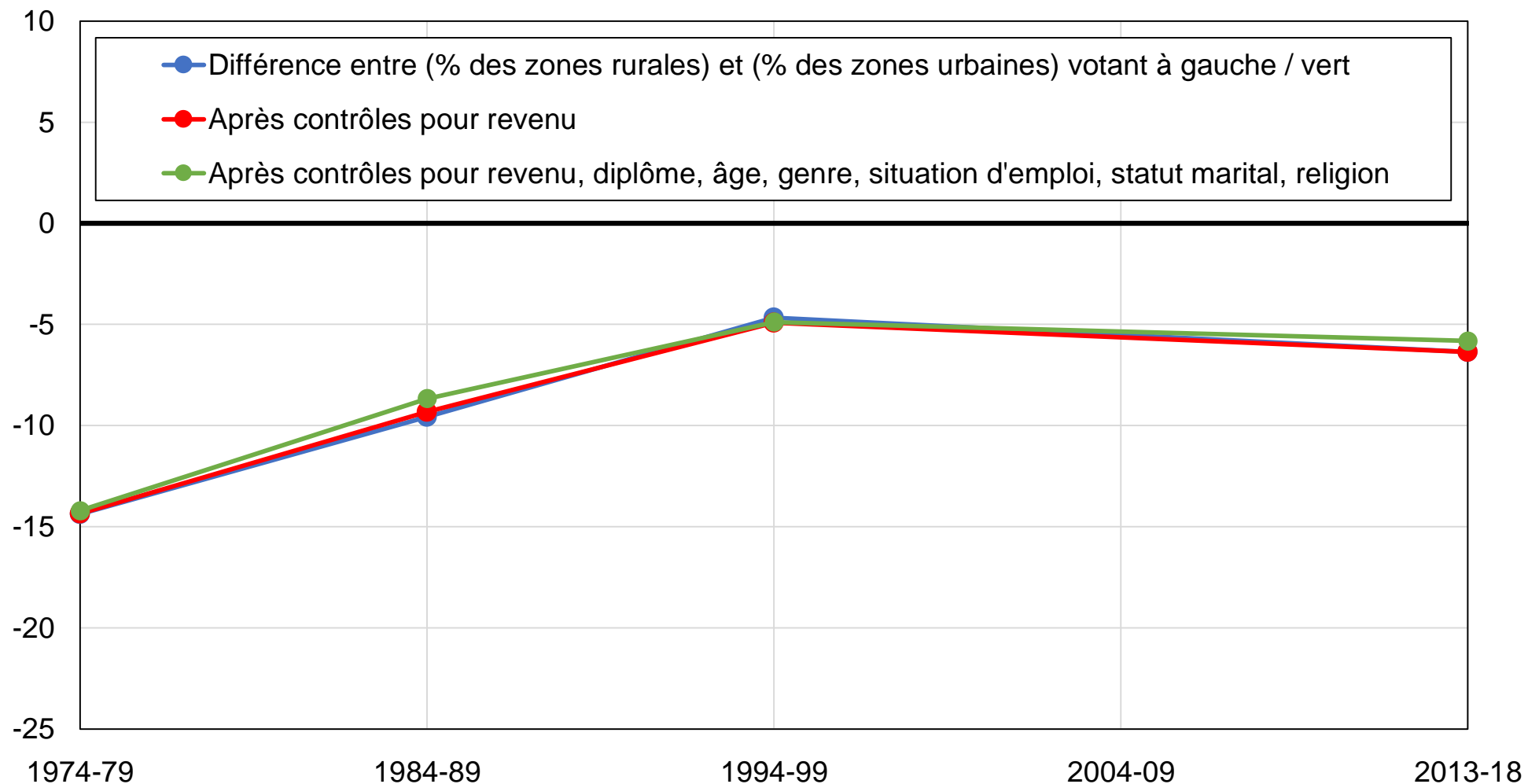

Source : calculs des auteurs à partir d'enquêtes luxembourgeoises.

Note : le graphique montre la différence entre la part des zones rurales et la part des zones urbaines votant pour le Parti ouvrier socialiste (LSAP), les Verts et les autres partis de gauche, avant et après contrôles.

Graphique C13 - Vote LSAP / vert / divers gauche parmi les électeurs syndiqués

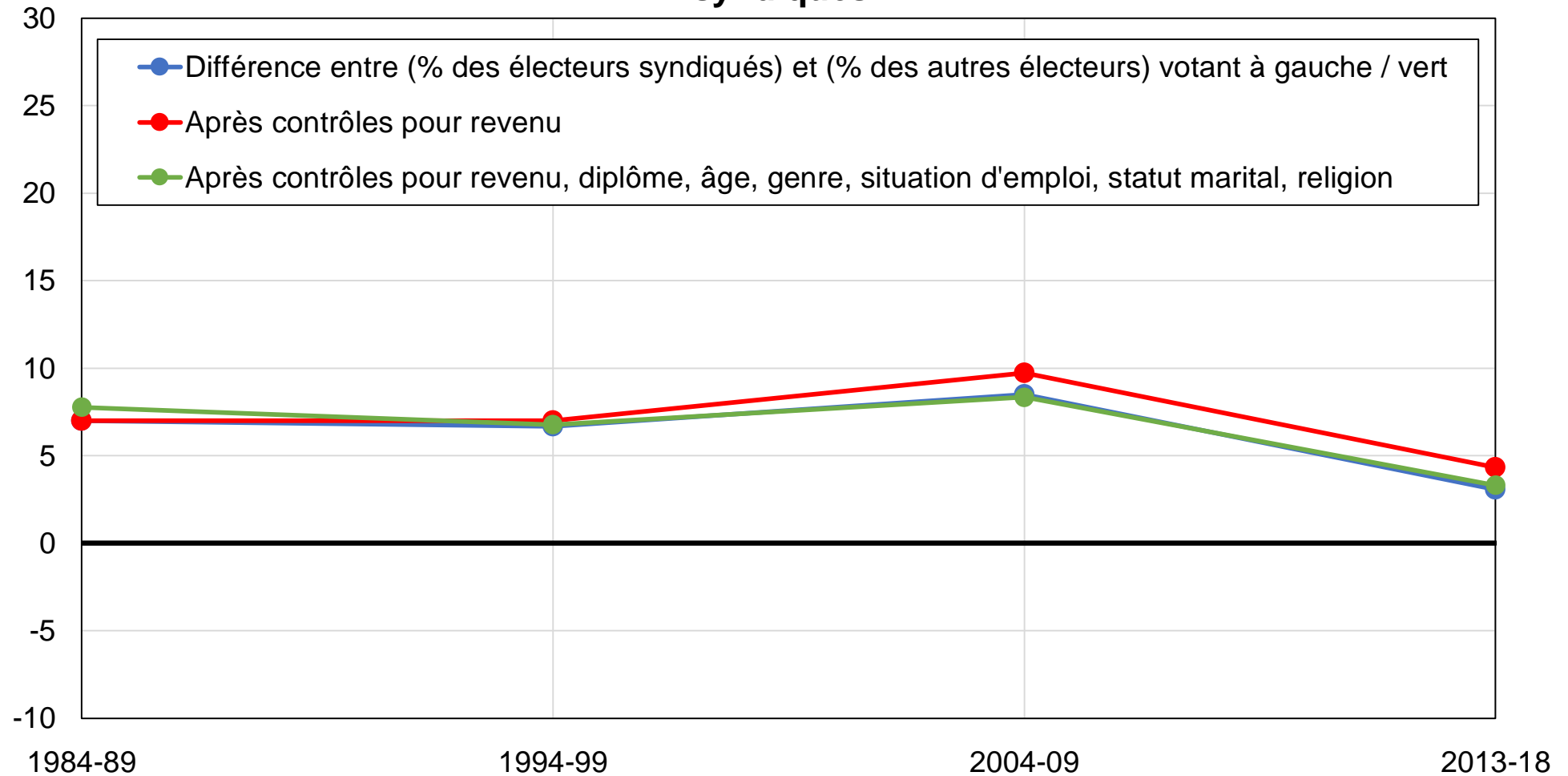

Source : calculs des auteurs à partir d'enquêtes luxembourgeoises.

Note : le graphique montre la différence entre la part des électeurs syndiqués et la part des autres électeurs votant pour le Parti ouvrier socialiste (LSAP), les Verts et les autres partis de gauche, avant et après contrôles.

Graphique C14 - Vote LSAP / vert / divers gauche parmi les électeurs de la 'classe ouvrière'

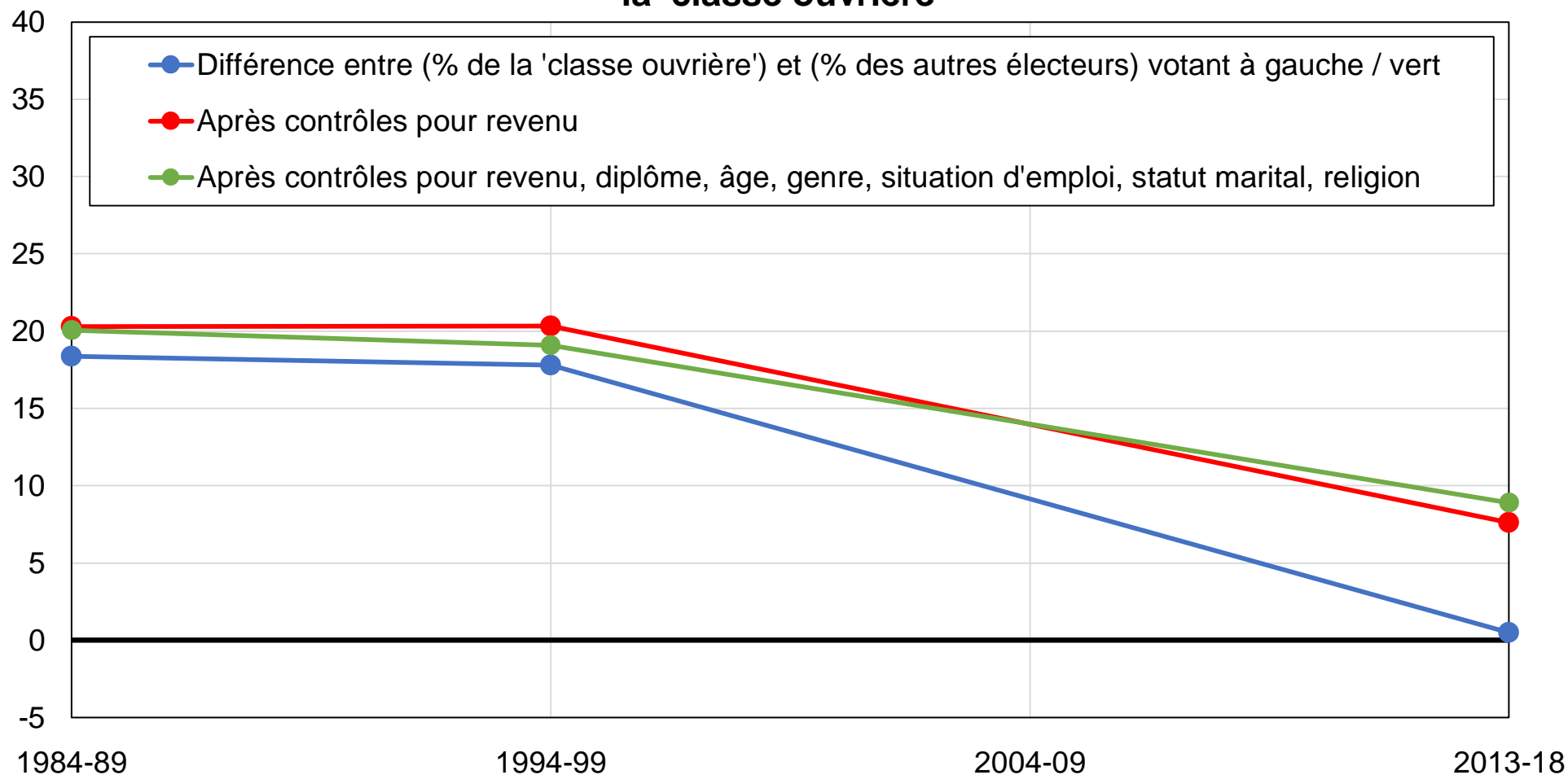

Source : calculs des auteurs à partir d'enquêtes luxembourgeoises.

Note : le graphique montre la différence entre la part des électeurs se percevant comme appartenant à la "classe ouvrière" et la part des autres électeurs votant pour le Parti ouvrier socialiste (LSAP), les Verts et les autres partis de gauche, avant et après contrôles.

Graphique C15 - Clivages liés au diplôme au Luxembourg

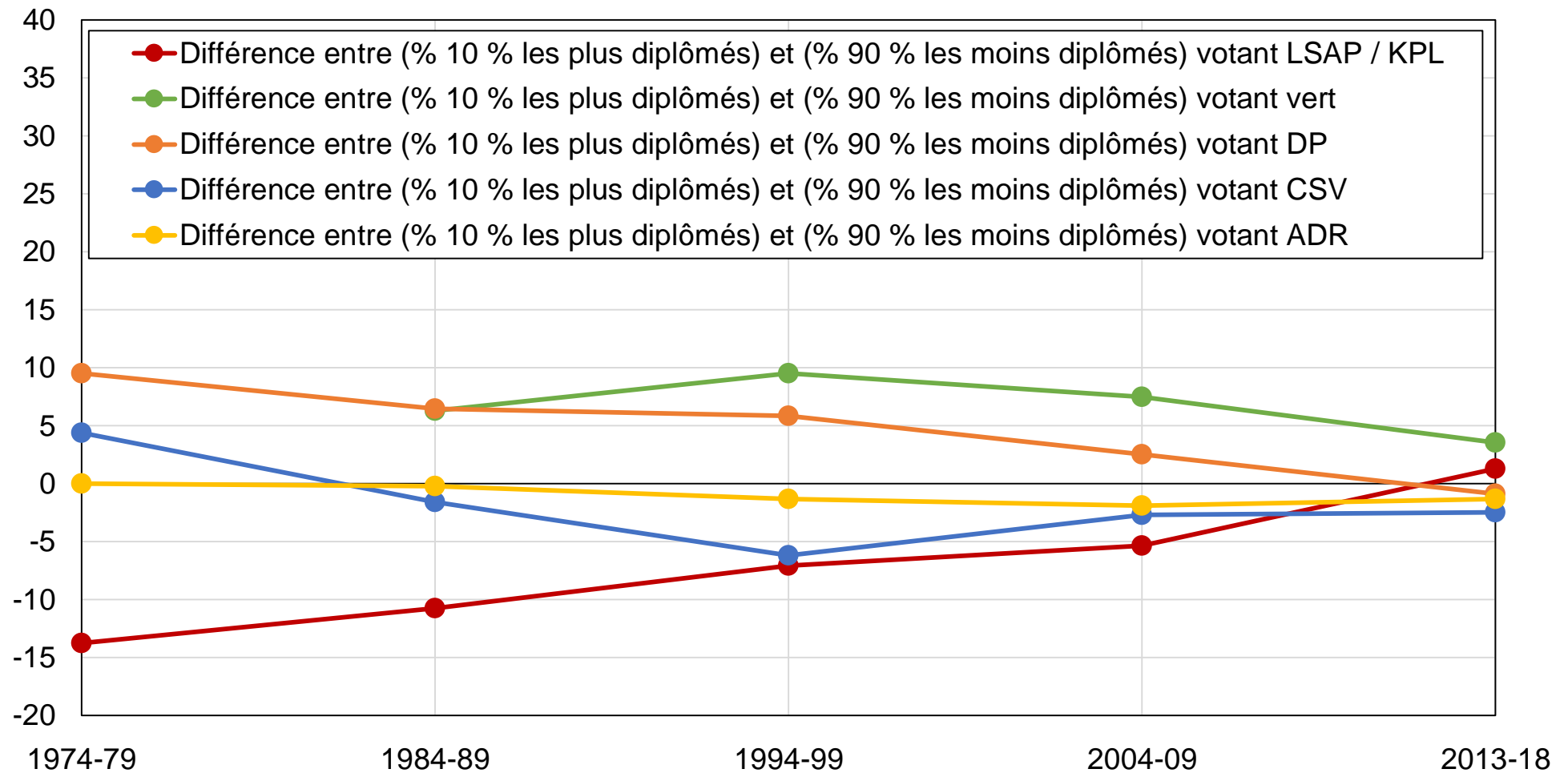

Source : calculs des auteurs à partir d'enquêtes luxembourgeoises.

Note : le graphique montre le soutien relatif des électeurs les plus diplômés aux principaux partis luxembourgeois.

Graphique C16 - Clivages liés au revenu au Luxembourg

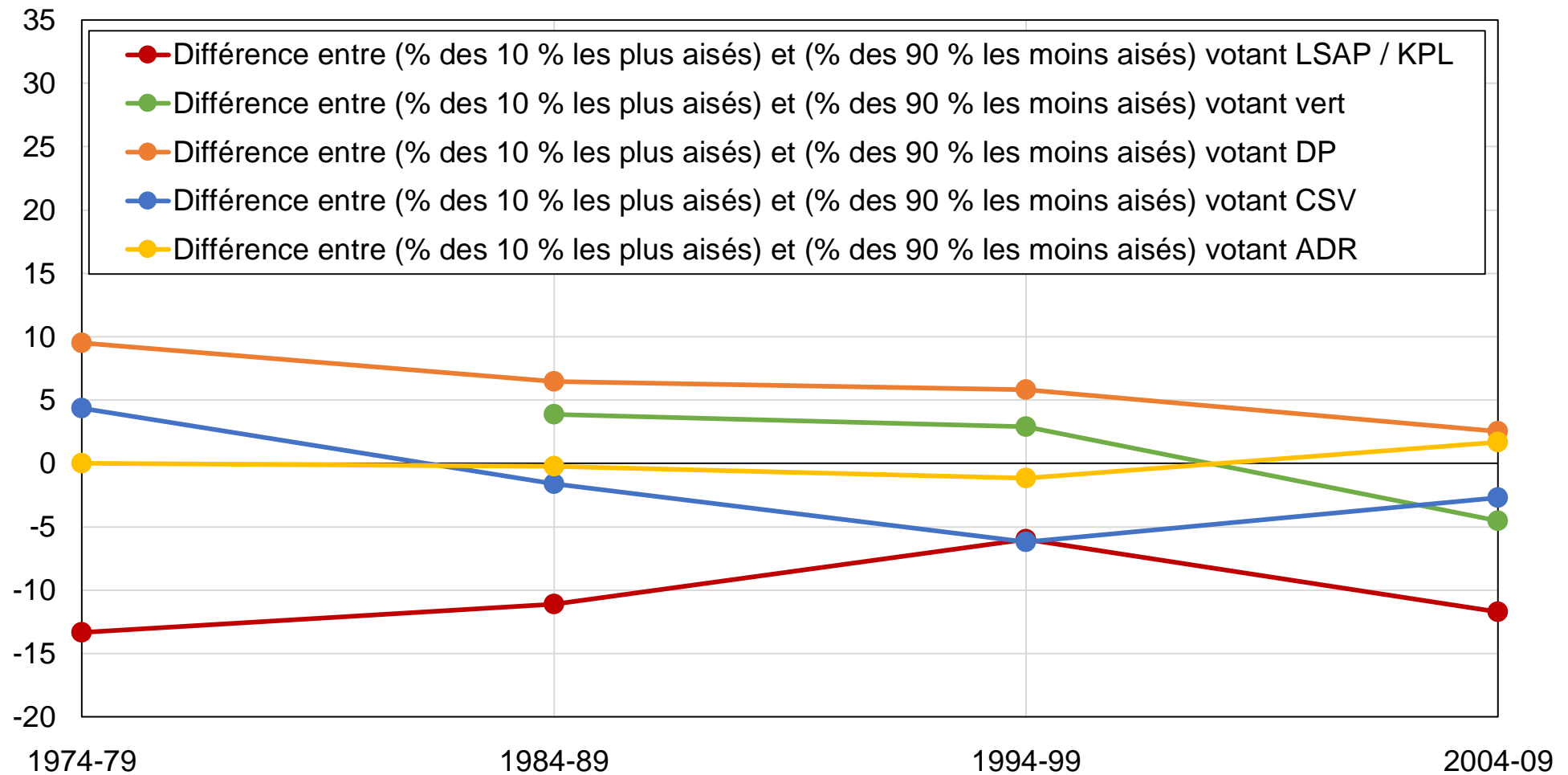

Source : calculs des auteurs à partir d'enquêtes luxembourgeoises.

Note : le graphique montre le soutien relatif des électeurs les plus aisés aux principaux partis luxembourgeois.

Tableau A1 - Sources de données

Année	Enquête	Source	Échantillon
1974	Eurobarometers Mannheim Trend File, diverses années	GESIS	1818
1979	Eurobarometers Mannheim Trend File, diverses années	GESIS	3589
1984	Eurobarometers Mannheim Trend File, diverses années	GESIS	2998
1989	Eurobarometers Mannheim Trend File, diverses années	GESIS	4743
1994	Eurobarometers Mannheim Trend File, diverses années	GESIS	10183
1999	Eurobarometers Mannheim Trend File, diverses années	GESIS	9055
2004	European social survey	ESS	1635
2013	European election studies	EES	488
2018	European election studies	EES	505

Source : auteurs. Gesis : Gesis – Leibniz Institute for the Social Sciences (<https://www.gesis.org/home>). ESS : <https://www.europeansocialsurvey.org/>. EES: <http://europeanelectionstudies.net/>.

Note : le tableau présente les enquêtes utilisées, les sources de données et les tailles d'échantillon.

Tableau A2 - Statistiques descriptives complètes par décennie

	1974-79	1984-89	1994-99	2004-09	2013-18
Âge : 20-39	47%	47%	45%	42%	39%
Âge : 40-59	33%	33%	33%	39%	37%
Âge : 60+	21%	21%	22%	20%	24%
Diplôme : Primaire	26%	15%	12%	20%	15%
Diplôme : Secondaire	65%	70%	67%	29%	32%
Diplôme : Supérieur	9%	15%	21%	51%	53%
Situation d'emploi : Actifs	51%	47%	48%	54%	66%
Situation d'emploi : Chômeurs	1%	1%	2%	3%	1%
Situation d'emploi : Inactifs	48%	52%	50%	43%	33%
Statut marital : Célibataires	64%	62%	62%	64%	68%
Religion : Sans religion	5%	7%	9%	30%	36%
Religion : Catholiques	92%	91%	89%	50%	53%
Religion : Protestants	1%	1%	1%	17%	6%
Religion : Autres	1%	1%	1%	2%	5%
Fréq. églises : Jamais	16%	19%	19%	33%	36%
Fréq. églises : Moins d'une fois par mois	39%	50%	54%	54%	52%
Fréq. églises : Au moins une fois par mois	45%	31%	27%	14%	12%
Localisation : Zones rurales	46%	48%	47%		43%
Genre : Hommes	49%	48%	48%	49%	50%

Source : calculs des auteurs à partir d'enquêtes luxembourgeoise.

Note : le tableau présente des statistiques descriptives pour un ensemble de variables.

Tableau A3 - Structure des clivages politiques au Luxembourg, 2004-2018

	Part des voix (%)				
	LSAP / KPL	Verts	DP	CSV	ADR
Part totale des voix (%)	25%	17%	19%	35%	4%
Diplôme					
Primaire	28%	8%	16%	41%	6%
Secondaire	25%	13%	20%	37%	5%
Tertiaire	25%	20%	19%	33%	2%
Revenu					
50 % du bas	31%	9%	13%	40%	7%
40 % du milieu	26%	14%	15%	42%	3%
10 % du haut	17%	7%	12%	58%	7%
Localisation					
Zones urbaines	27%	19%	22%	29%	2%
Zones rurales	22%	18%	19%	36%	5%
Religion					
Sans religion	30%	26%	21%	20%	3%
Catholiques	21%	10%	17%	48%	4%
Protestants	30%	19%	25%	25%	1%
Fréquentation des églises					
Jamais	35%	20%	16%	26%	3%
Moins d'une fois par mois	22%	13%	20%	41%	4%
Au moins une fois par mois	13%	9%	13%	63%	2%

Source : calculs des auteurs à partir d'enquêtes luxembourgeoise.

Note : le tableau montre la part des voix moyennes obtenue par les principaux partis luxembourgeois aux élections législatives de 2004 à 2018 en fonction d'un ensemble de caractéristiques individuelles. Les résultats correspondent à ceux reportés dans les enquêtes et ne correspondent donc pas nécessairement aux scores officiels des différents partis.