

**Chapitre 7. "Transformation des systèmes de partis et structure des clivages politiques en Autriche, en Belgique, aux Pays-Bas et en Suisse, 1967-2019"**

**Carmen DURRER DE LA SOTA, Amory GETHIN, Clara MARTÍNEZ-TOLEDANO**

**Annexe C - Pays-Bas**

**Graphiques et tableaux principaux**

Graphique B1	Résultats d'élections aux Pays-Bas, 1946-2017
Graphique B2	Vote PvdA / D66 / vert / autres gauche parmi les électeurs les plus diplômés et les plus aisés aux Pays-bas
Graphique B3	Le déclin du vote de classe aux Pays-Bas
Tableau B1	Structure des clivages politiques aux Pays-Bas, 2010-2017

**Annexe BA - Résultats d'élections et composition de l'électorat**

Graphique BA1	Résultats d'élections aux Pays-Bas, 1946-2017
Graphique BA2	Résultats d'élections aux Pays-Bas par groupe, 1946-2017
Graphique BA3	Composition de l'électorat par niveau de diplôme
Graphique BA4	Composition de l'électorat par tranche d'âge
Graphique BA5	Composition de l'électorat par appartenance religieuse
Graphique BA6	Composition de l'électorat par fréquentation des églises
Graphique BA7	Composition de l'électorat par industrie d'emploi
Graphique BA8	Composition de l'électorat par classe sociale subjective
Graphique BA9	Composition de l'électorat par région
Graphique BA10	Composition de l'électorat par localisation rurale-urbaine
Graphique BA11	Composition des quintiles de revenus par niveau de diplôme, années 1970
Graphique BA12	Composition des quintiles de revenus par niveau de diplôme, années 2010
Graphique BA13	Composition des quintiles de revenus par région, années 1970
Graphique BA14	Composition des quintiles de revenus par région, années 2010
Graphique BA15	Composition des quintiles de revenus par localisation rurale/urbaine, années 1970
Graphique BA16	Composition des quintiles de revenus par localisation rurale/urbaine, années 2010
Graphique BA17	Composition des quintiles de revenus par classe sociale subjective, années 1970
Graphique BA18	Composition des quintiles de revenus par classe sociale subjective, années 2010
Graphique BA19	Composition des quintiles de revenus par industrie d'emploi, années 1970
Graphique BA20	Composition des quintiles de revenus par industrie d'emploi, années 2010

**Annexe BB and BC - Structure du vote PvdA / D66 / vert / autres gauche**

Graphique BB1	Vote PvdA / D66 / vert / autres gauche par niveau de diplôme
Graphique BB2	Vote PvdA / D66 / vert / autres gauche par groupe d'éducation

Graphique BB3	Vote PvdA / D66 / vert / autres gauche par décile de revenu
Graphique BB3b	Vote PvdA / D66 / vert / autres gauche par décile de revenu
Graphique BB4	Vote PvdA / D66 / vert / autres gauche par groupe de revenu
Graphique BB5	Vote PvdA / D66 / vert / autres gauche par appartenance religieuse
Graphique BB6	Vote PvdA / D66 / vert / autres gauche par fréquentation des églises
Graphique BB7	Vote PvdA / D66 / vert / autres gauche par localisation rurale/urbaine
Graphique BB8	Vote PvdA / D66 / vert / autres gauche par genre
Graphique BB9	Vote PvdA / D66 / vert / autres gauche par statut marital
Graphique BB10	Vote PvdA / D66 / vert / autres gauche par tranche d'âge
Graphique BB11	Vote PvdA / D66 / vert / autres gauche par classe sociale subjective
Graphique BB12	Vote PvdA / D66 / vert / autres gauche par appartenance syndicale
Graphique BB13	Vote PvdA / D66 / vert / autres gauche par région
Graphique BB14	Vote PvdA / D66 / vert / autres gauche par statut de propriété du logement
Graphique BB15	Vote PvdA / D66 / vert / autres gauche par industrie d'emploi
Graphique BB16	Vote PvdA / D66 / vert / autres gauche par localisation rurale/urbaine
Graphique BC1	Vote PvdA / D66 / vert / autres gauche parmi les électeurs les plus diplômés et les plus aisés
Graphique BC2	Vote PvdA / D66 / vert / autres gauche parmi les électeurs les plus diplômés et les plus aisés, après contrôles
Graphique BC3	Vote PvdA / D66 / vert / autres gauche parmi les diplômés du supérieur
Graphique BC4	Vote PvdA / D66 / vert / autres gauche parmi les électeurs les plus diplômés
Graphique BC5	Vote PvdA / D66 / vert / autres gauche parmi les électeurs diplômés du primaire
Graphique BC6	Vote PvdA / D66 / vert / autres gauche parmi les électeurs les plus aisés
Graphique BC7	Vote PvdA / D66 / vert / autres gauche parmi les électeurs sans religion
Graphique BC8	Vote PvdA / D66 / vert / autres gauche parmi les électeurs catholiques
Graphique BC9	Vote PvdA / D66 / vert / autres gauche parmi les électeurs non-religieux
Graphique BC10	Vote PvdA / D66 / vert / autres gauche parmi les femmes
Graphique BC11	Vote PvdA / D66 / vert / autres gauche parmi les électeurs syndiqués
Graphique BC12	Vote PvdA / D66 / vert / autres gauche parmi les classes sociales inférieures / supérieures, après contrôles
Graphique BC13	Vote PvdA / D66 / vert / autres gauche parmi les électeurs les plus jeunes
Graphique BC14	Vote PvdA / D66 / vert / autres gauche dans les zones urbaines
Graphique BC15	Vote PvdA / D66 / vert / autres gauche dans des régions spécifiques
Graphique BC16	Vote PvdA / D66 / vert / autres gauche dans des secteurs industriels spécifiques
Graphique BC17	Clivages liés au diplôme aux Pays-Bas
Graphique BC18	Clivages liés au revenu aux Pays-Bas
Graphique BC19	Clivages de classe aux Pays-Bas

**Annexe BD - Structure du vote pour des partis spécifiques**

Graphique BD1	Vote pour les partis de gauche par niveau de diplôme
Graphique BD2	Vote pour les partis de gauche par groupe d'éducation
Graphique BD3	Vote pour les partis de gauche par groupe de revenu
Graphique BD4	Vote pour les partis de gauche par appartenance religieuse
Graphique BD5	Vote pour les partis de gauche par genre
Graphique BD6	Vote pour les partis de gauche par appartenance syndicale
Graphique BD7	Vote pour les partis de gauche par classe sociale subjective
Graphique BD8	Vote pour les partis de gauche par localisation rurale/urbaine
Graphique BD9	Vote GroenLinks par niveau de diplôme
Graphique BD10	Vote GroenLinks par groupe d'éducation
Graphique BD11	Vote GroenLinks par groupe de revenu
Graphique BD12	Vote GroenLinks par appartenance religieuse
Graphique BD13	Vote GroenLinks par genre
Graphique BD14	Vote GroenLinks par appartenance syndicale
Graphique BD15	Vote GroenLinks par classe sociale subjective
Graphique BD16	Vote GroenLinks par localisation rurale/urbaine
Graphique BD17	Vote chrétien-démocrate par niveau de diplôme
Graphique BD18	Vote chrétien-démocrate par groupe d'éducation
Graphique BD19	Vote chrétien-démocrate par groupe de revenu
Graphique BD20	Vote chrétien-démocrate par appartenance religieuse
Graphique BD21	Vote chrétien-démocrate par genre
Graphique BD22	Vote chrétien-démocrate par appartenance syndicale
Graphique BD23	Vote chrétien-démocrate par classe sociale subjective
Graphique BD24	Vote chrétien-démocrate par localisation rurale/urbaine
Graphique BD25	Vote libéral par niveau de diplôme
Graphique BD26	Vote libéral par groupe d'éducation
Graphique BD27	Vote libéral par groupe de revenu
Graphique BD28	Vote libéral par appartenance religieuse
Graphique BD29	Vote libéral par genre
Graphique BD30	Vote libéral par appartenance syndicale
Graphique BD31	Vote libéral par classe sociale subjective
Graphique BD32	Vote libéral par localisation rurale/urbaine
Graphique BD33	Vote pour l'extrême droite par niveau de diplôme
Graphique BD34	Vote pour l'extrême droite par groupe d'éducation
Graphique BD35	Vote pour l'extrême droite par groupe de revenu

Graphique BD36	Vote pour l'extrême droite par appartenance religieuse
Graphique BD37	Vote pour l'extrême droite par genre
Graphique BD38	Vote pour l'extrême droite par appartenance syndicale
Graphique BD39	Vote pour l'extrême droite par classe sociale subjective
Graphique BD40	Vote pour l'extrême droite par localisation rurale/urbaine

#### **Tableaux supplémentaires**

Tableau BA1	Sources de données
Tableau BA2	Statistiques descriptives complètes
Tableau BA3	Structure des clivages politiques, 2010-2017
Tableau BA4	Structure des clivages politiques, 1967-1977

## Graphique B1 - Résultats d'élections aux Pays-Bas, 1946-2017

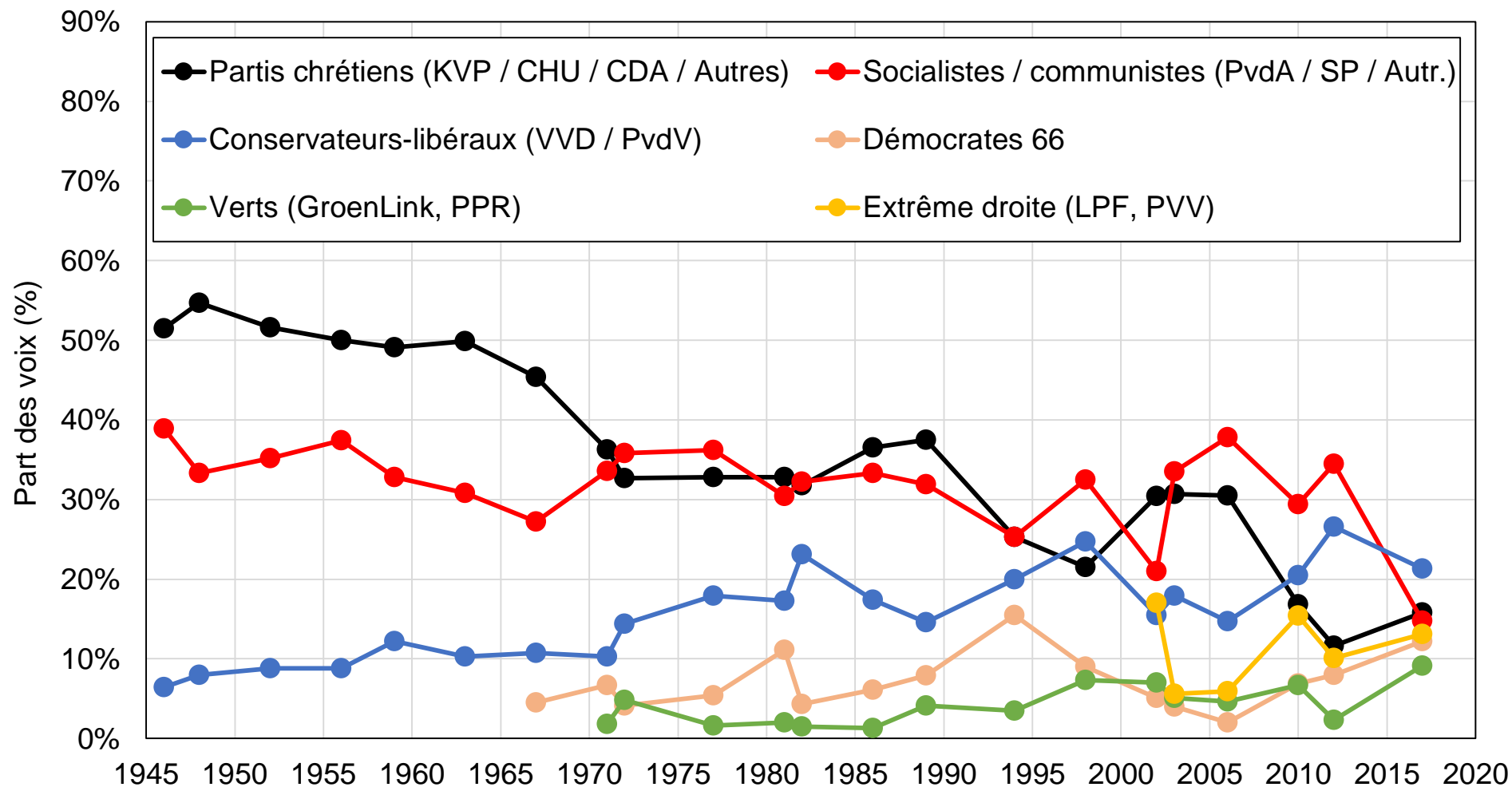

Source : calculs de l'auteur à partir des résultats d'élections officiels.

Note : le graphique montre la part des voix obtenue par les principaux partis et groupes de partis néerlandais aux élections législatives entre 1946 et 2017.

## Graphique B2 - Vote PvdA / D66 / vert / autres gauche parmi les électeurs les plus diplômés et les plus aisés

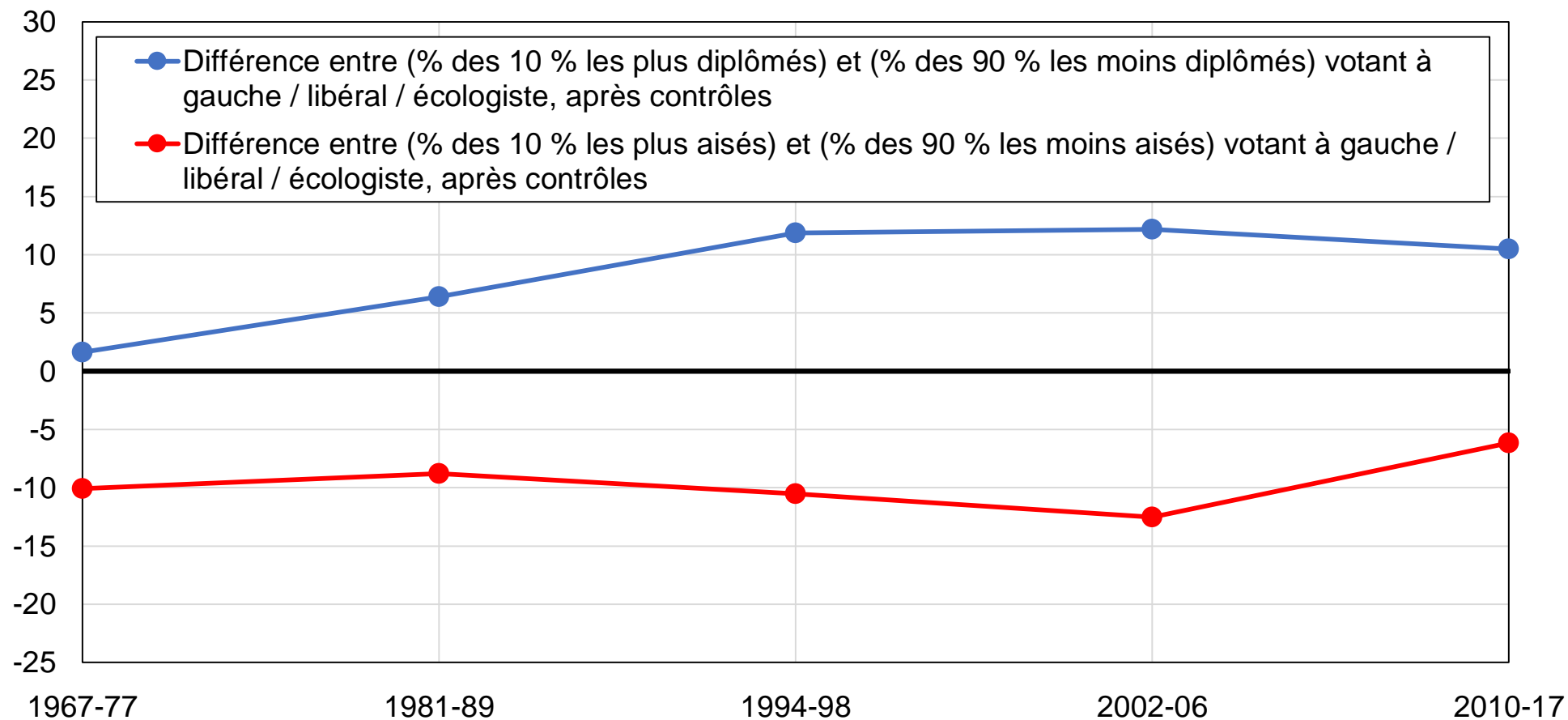

Source : calculs des auteurs à partir d'enquêtes néerlandaises.

Note : le graphique montre le soutien relatif aux partis de gauche / libéraux / écologistes parmi les électeurs les plus aisés et les plus diplômés, après contrôles pour revenu/diplôme, âge, genre, situation d'emploi, statut marital, religion, fréquentation des églises, région, rural/urbain, syndicalisation et classe sociale subjective.

### Graphique B3 - Le déclin du vote de classe aux Pays-Bas

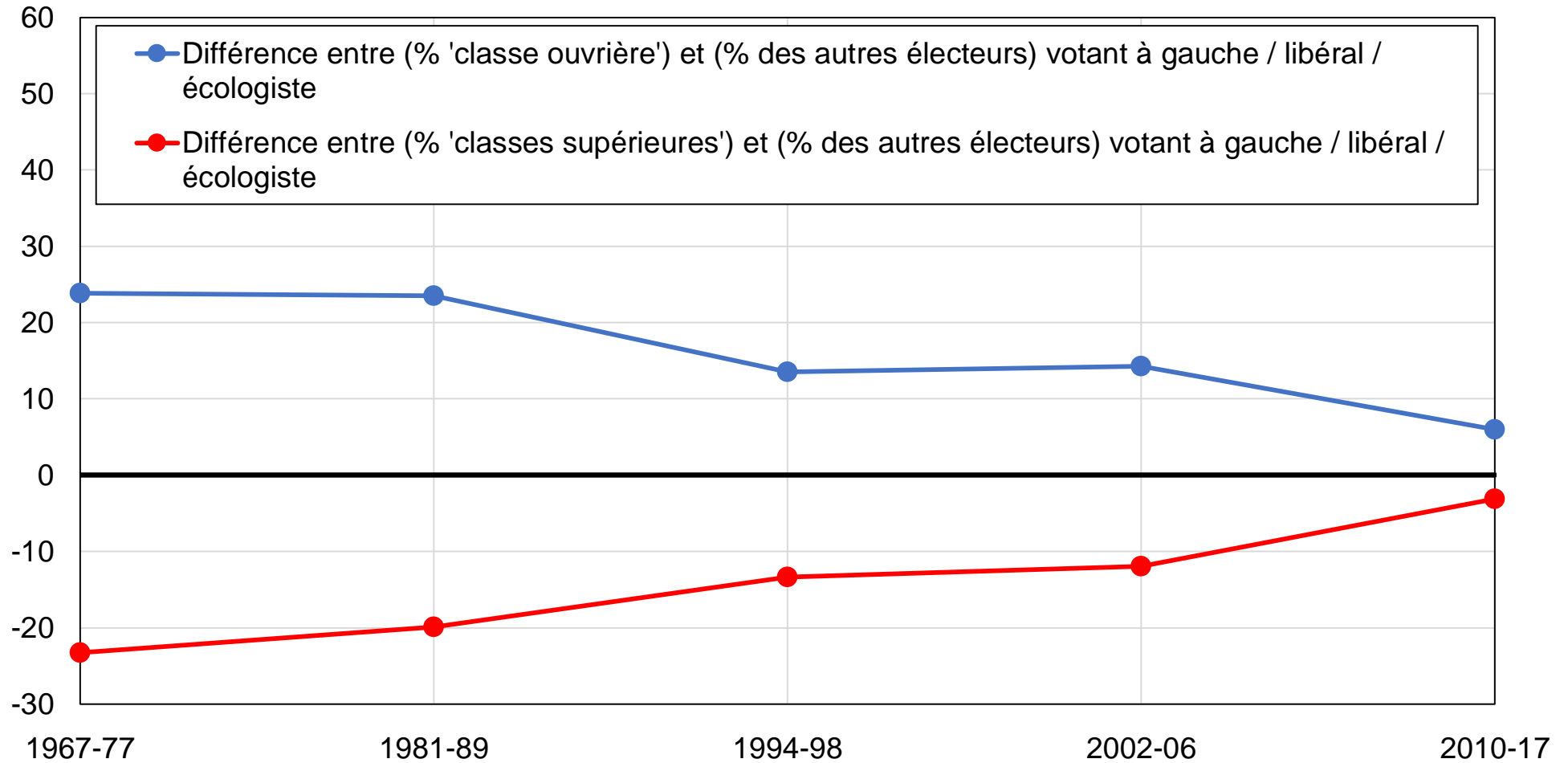

Source : calculs des auteurs à partir d'enquêtes néerlandaises.

Note : le graphique montre le soutien relatif des électeurs s'identifiant aux classes "ouvrière / inférieure" et "supérieures" aux partis de gauche / libéraux / écologistes, après contrôles pour revenu, diplôme, âge, genre, situation d'emploi, statut marital, religion, fréquentation des églises, région, rural/urbain et syndicalisation.

Tableau B1 - Structure des clivages politiques aux Pays-Bas, 2010-2017

	Part des voix (%)						
	SP	PvdA	GL	D66	CDA	VVD	PVV
<b>Part totale des voix (%)</b>	10%	17%	7%	10%	12%	24%	10%
<b>Diplôme</b>							
Primaire	13%	21%	3%	3%	17%	13%	20%
Secondaire	11%	15%	4%	7%	13%	26%	11%
Tertiaire	5%	16%	10%	17%	9%	28%	3%
<b>Revenu</b>							
50 % du bas	12%	18%	6%	7%	13%	18%	13%
40 % du milieu	7%	16%	7%	12%	11%	28%	8%
10 % du haut	3%	12%	6%	15%	12%	39%	6%
<b>Classe subjective</b>							
Ouvrière / inférieure	16%	22%	5%	3%	10%	9%	24%
Ouvrière supérieure	14%	22%	4%	4%	12%	17%	13%
Moyenne	9%	15%	6%	10%	14%	25%	9%
Moyenne supérieure	3%	13%	9%	17%	9%	36%	4%
Supérieure	3%	9%	4%	23%	8%	45%	2%
<b>Localisation</b>							
Très rural	9%	16%	4%	7%	20%	24%	9%
Rural	9%	14%	4%	9%	17%	25%	10%
Intermédiaire	8%	15%	5%	8%	12%	29%	11%
Urbain	10%	16%	7%	10%	10%	23%	11%
Très urbain	8%	21%	10%	14%	6%	21%	10%
<b>Religion</b>							
Sans religion	11%	18%	7%	12%	5%	27%	12%
Catholiques	10%	14%	3%	7%	24%	25%	12%
Protestants	4%	8%	5%	5%	27%	19%	5%
Musulmans	4%	48%	7%	6%	3%	14%	0%



Source : calculs des auteurs à partir d'enquêtes néerlandaises.

Note : le tableau montre la part des voix moyenne obtenue par les principaux partis politiques néerlandais aux élections générales de 2010 à 2017 en fonction d'un ensemble de caractéristiques individuelles. Les résultats correspondent à ceux reportés dans les enquêtes et ne correspondent donc pas nécessairement aux scores officiels des différents partis.

## Graphique BA1 - Résultats d'élections aux Pays-Bas, 1946-2017

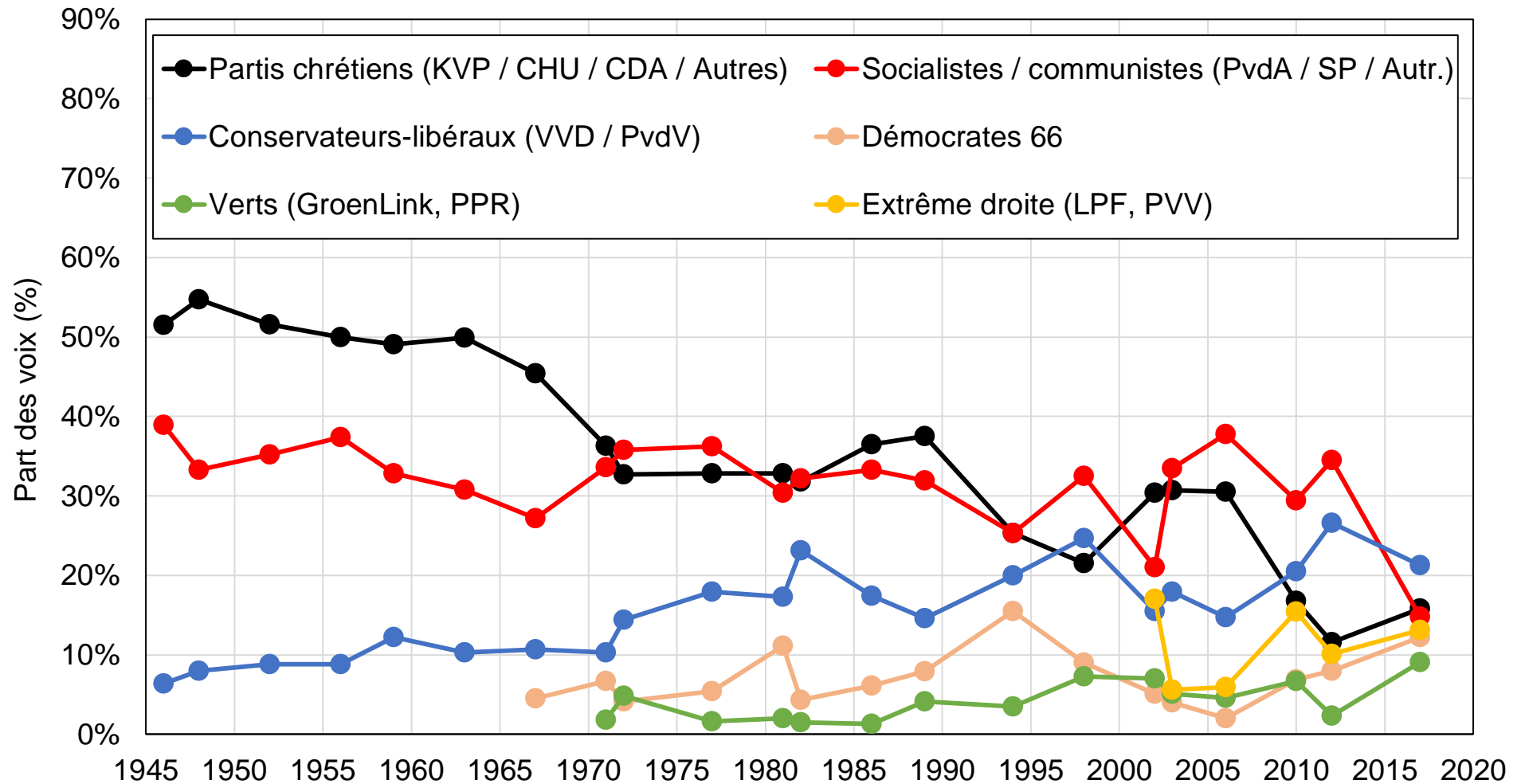

Source : calculs de l'auteur à partir des résultats d'élections officiels.

Note : le graphique montre la part des voix obtenue par les principaux partis et groupes de partis néerlandais aux élections législatives entre 1946 et 2017.

## Graphique BA2 - Résultats d'élections aux Pays-Bas par groupe

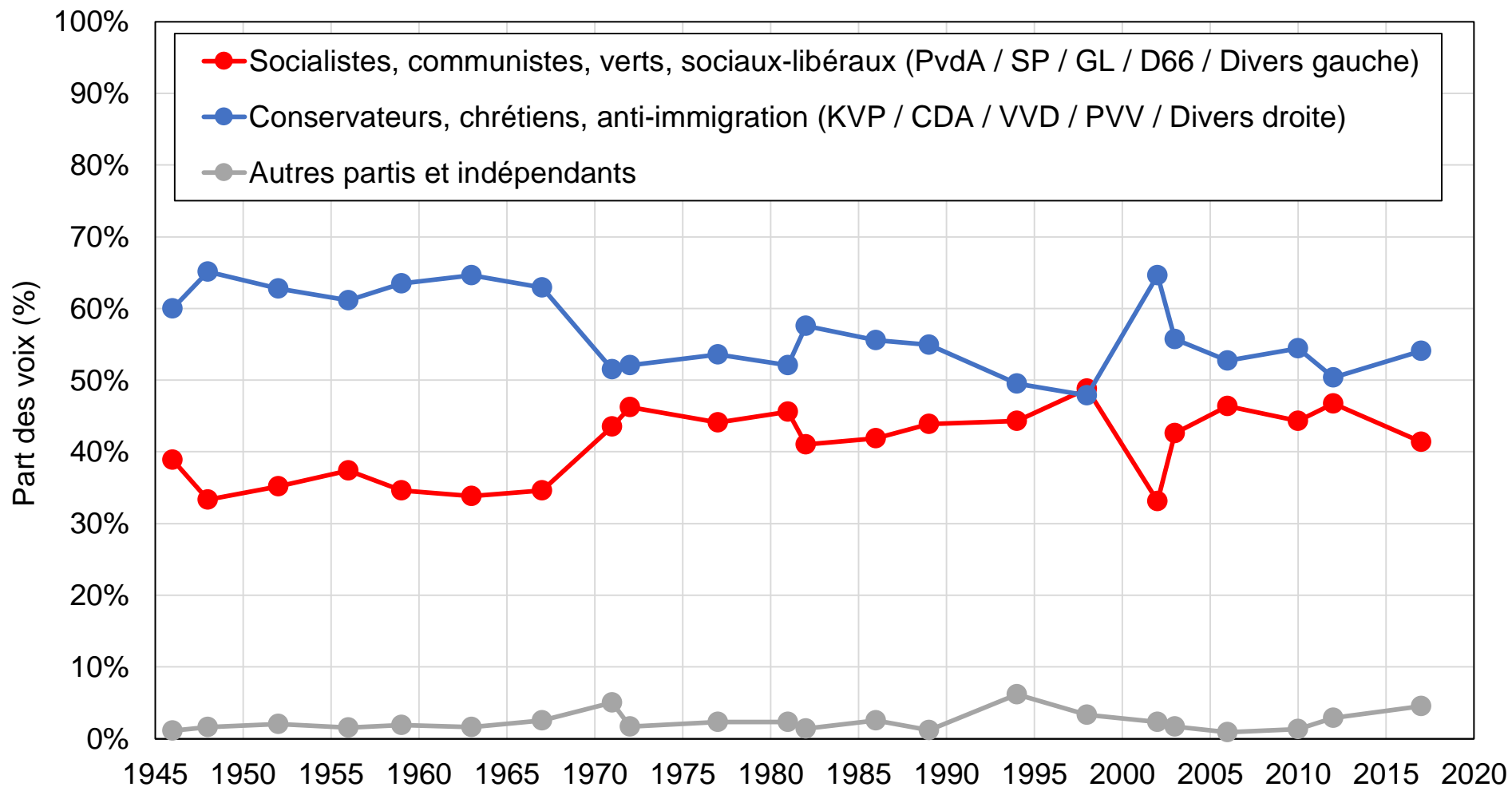

Source : calculs de l'auteur à partir des résultats d'élections officiels.

Note : le graphique montre la part des voix obtenue par un ensemble de groupes de partis néerlandais aux élections législatives entre 1946 et 2017.

## Graphique BA3 - Composition de l'électorat par niveau de diplôme

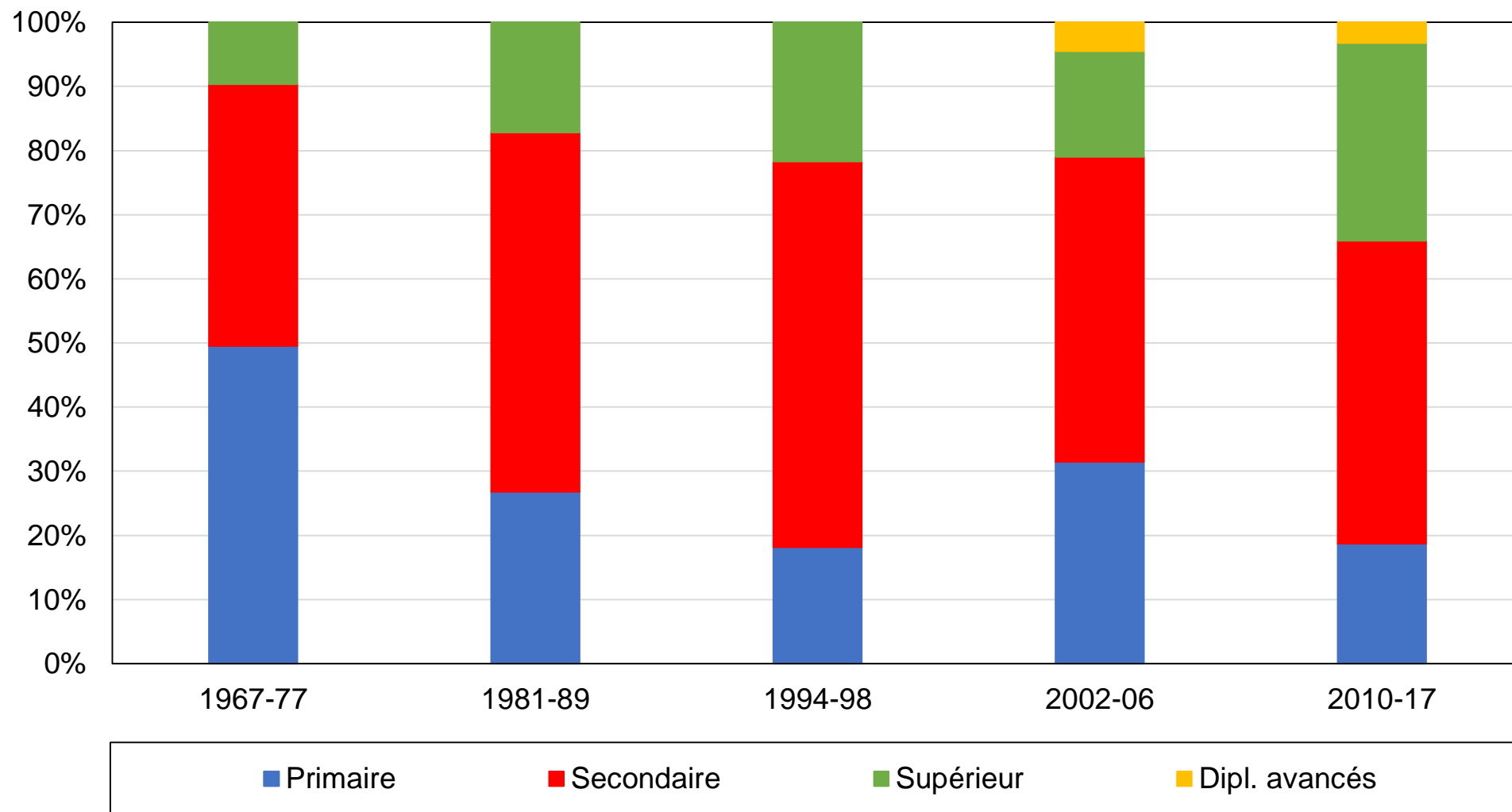

Source : calculs des auteurs à partir d'enquêtes néerlandaises.

Note : le graphique montre la composition de l'électorat par niveau de diplôme.

## Graphique BA4 - Composition de l'électorat par tranche d'âge

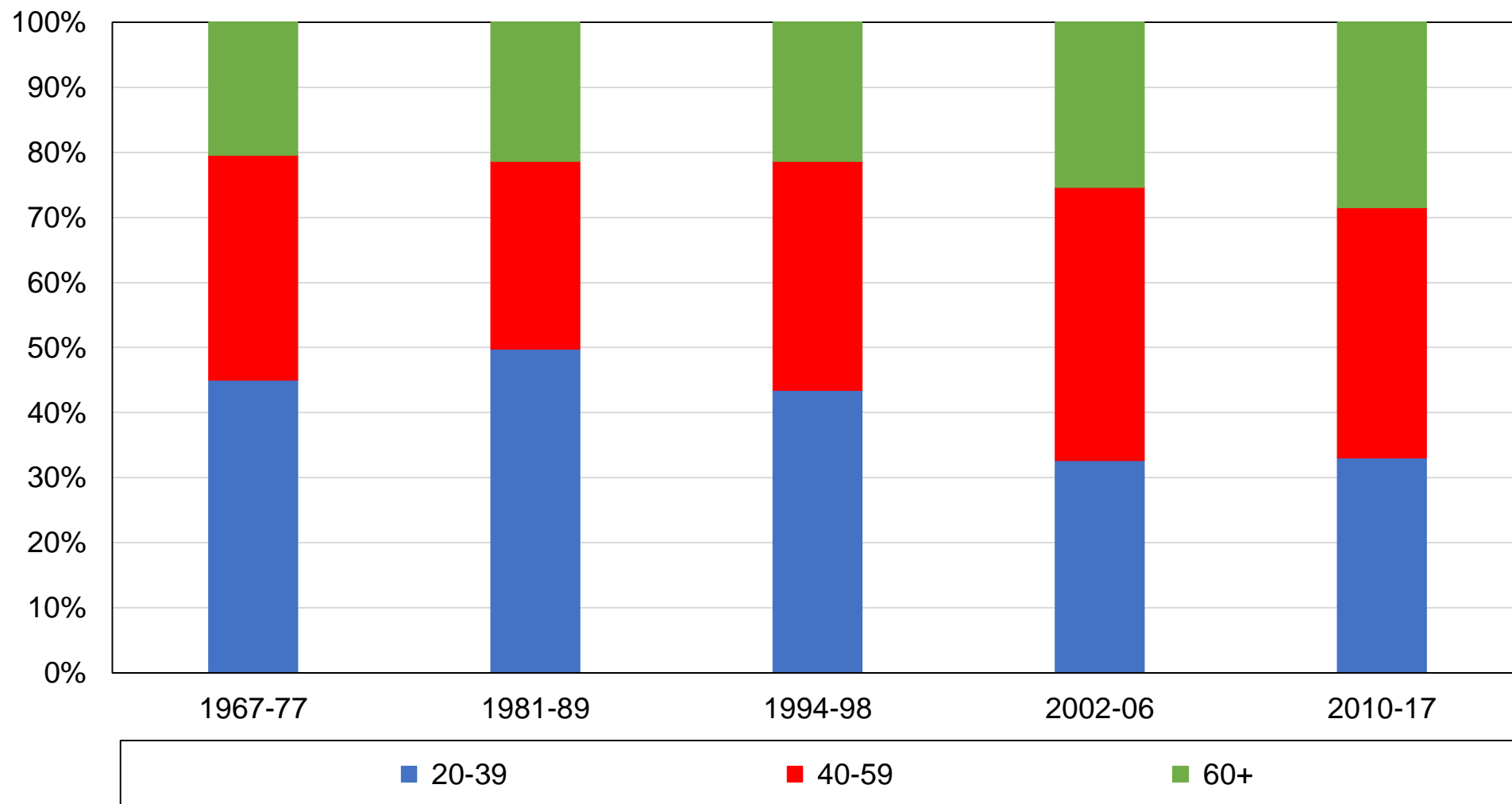

Source : calculs des auteurs à partir d'enquêtes néerlandaises.

Note : le graphique montre la composition de l'électorat par tranche d'âge.

## Graphique BA5 - Composition de l'électorat par appartenance religieuse

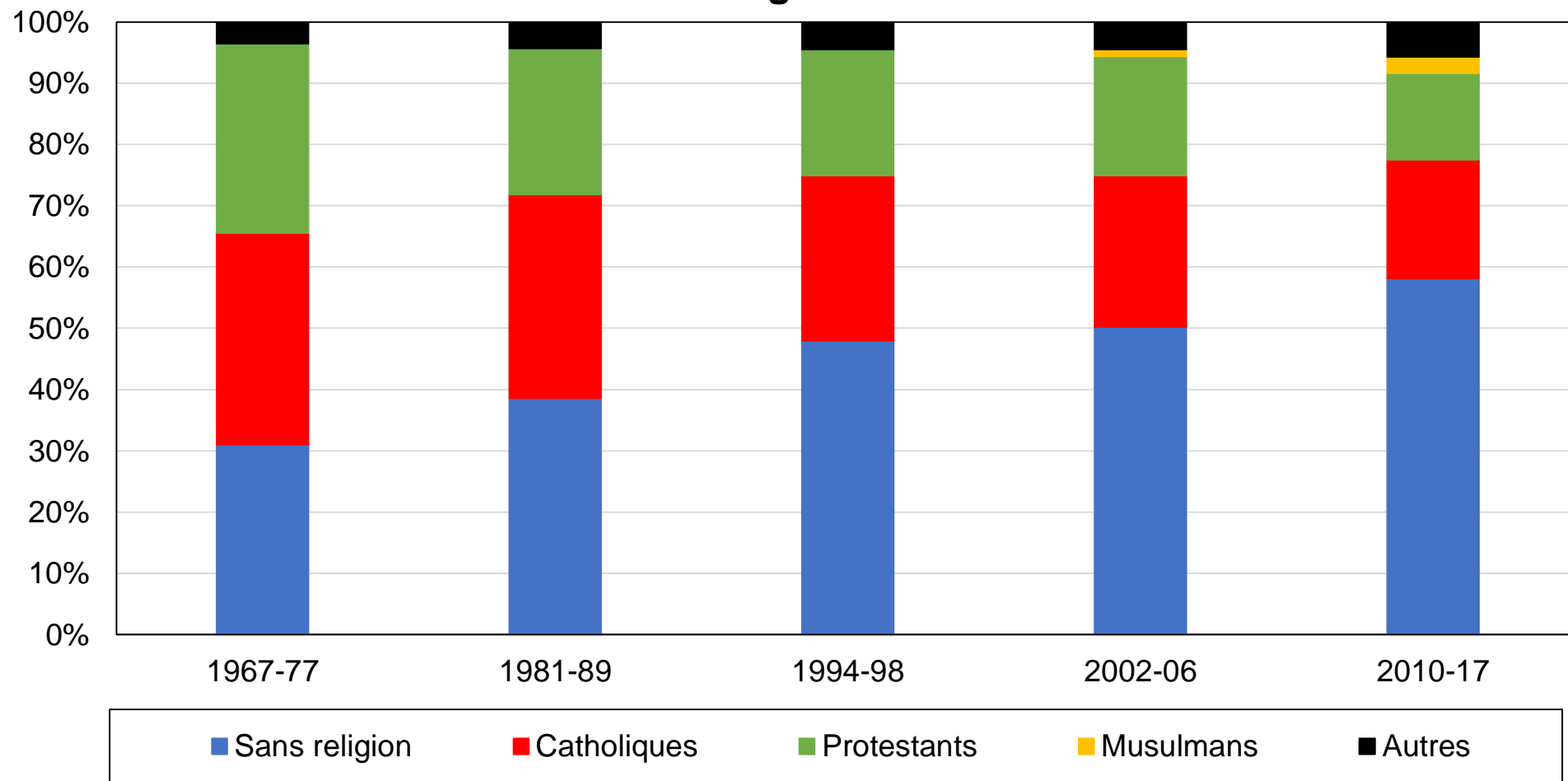

Source : calculs des auteurs à partir d'enquêtes néerlandaises.

Note : le graphique montre la composition de l'électorat par appartenance religieuse.

## Graphique BA6 - Composition de l'électorat par fréquentation des églises

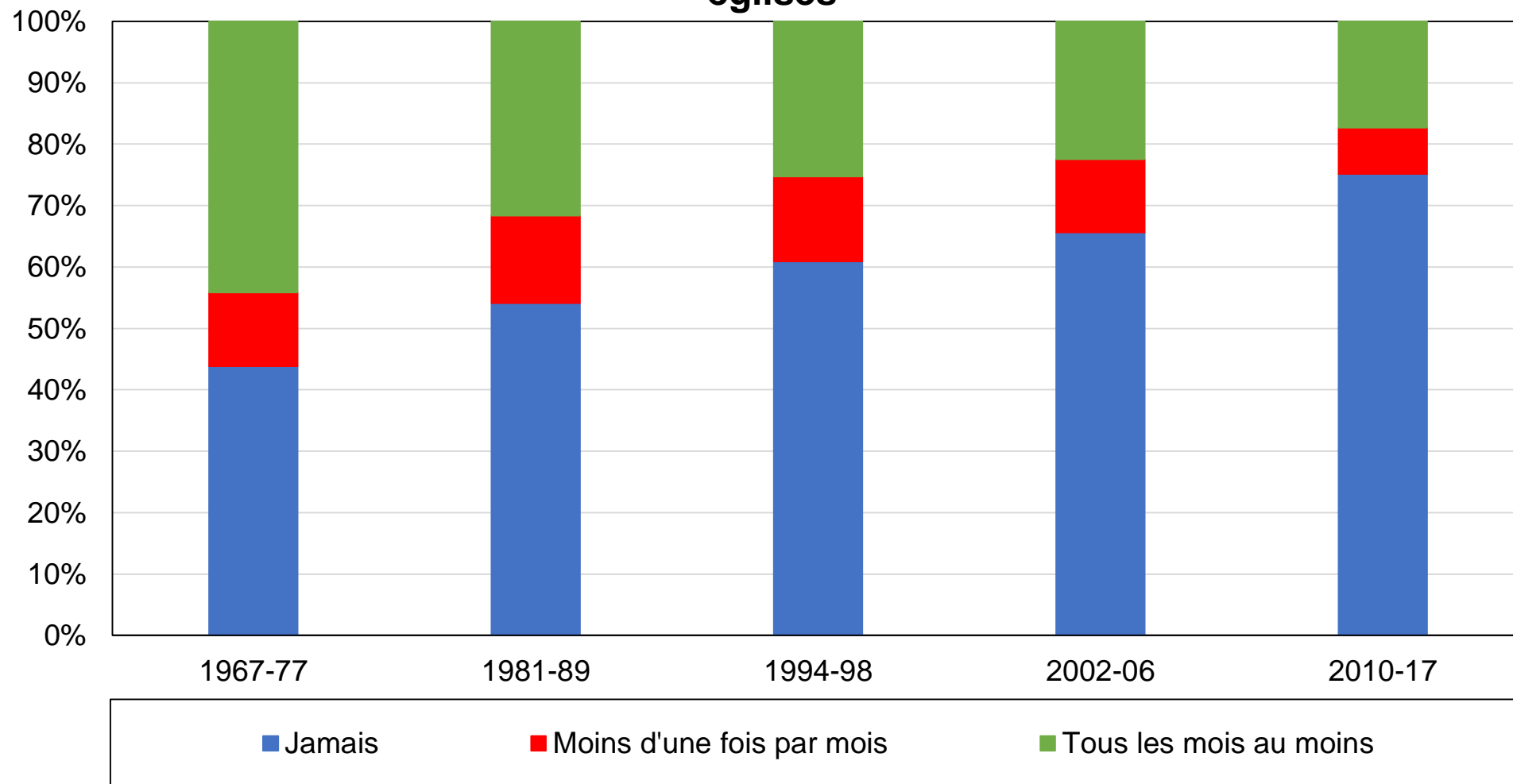

Source : calculs des auteurs à partir d'enquêtes néerlandaises.

Note : le graphique montre la composition de l'électorat par niveau de fréquentation des églises.

### Graphique BA7 - Composition de l'électorat par industrie d'emploi

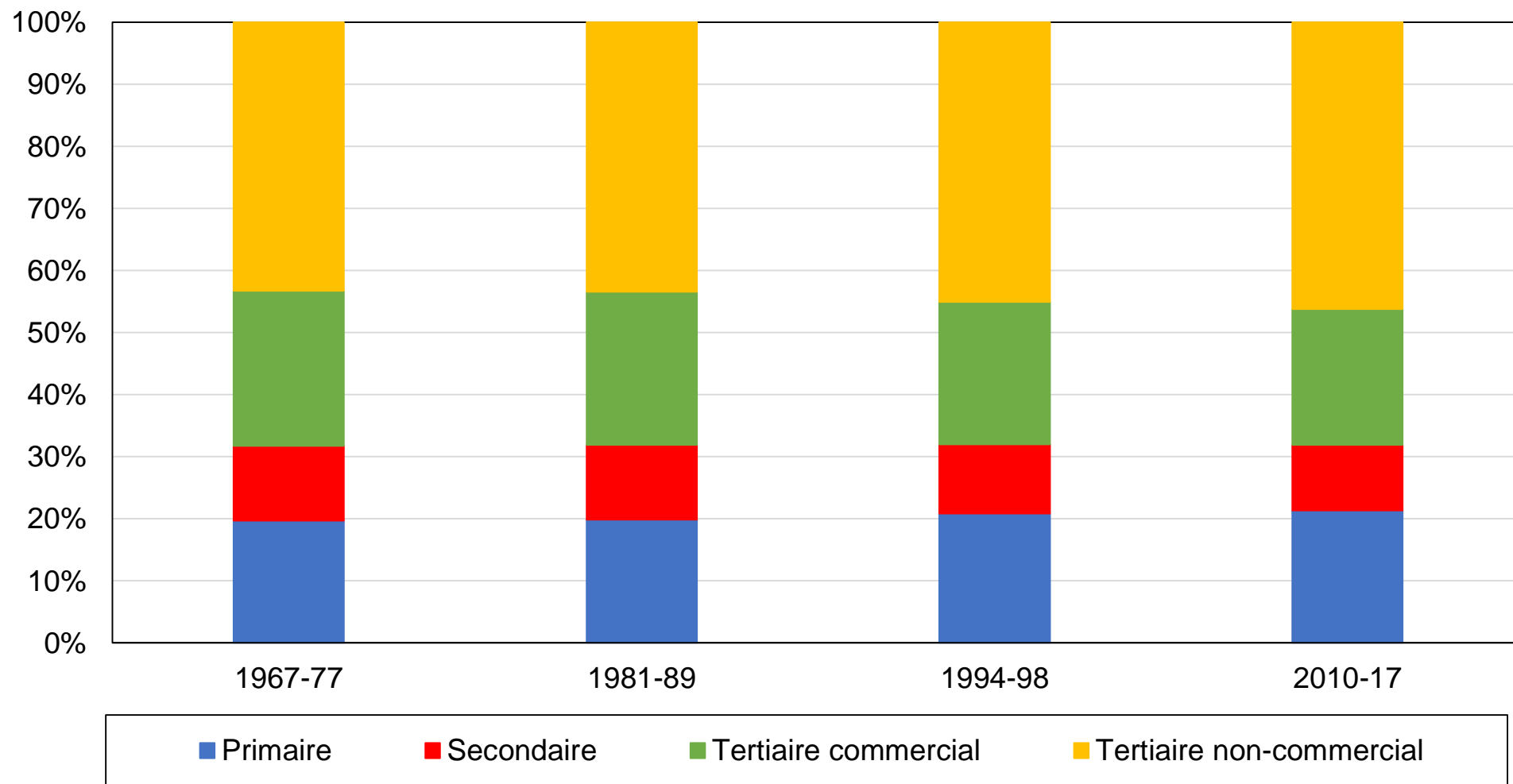

Source : calculs des auteurs à partir d'enquêtes néerlandaises.

Note : le graphique montre la composition de l'électorat par industrie d'emploi.



## Graphique BA8 - Composition de l'électorat par classe sociale subjective

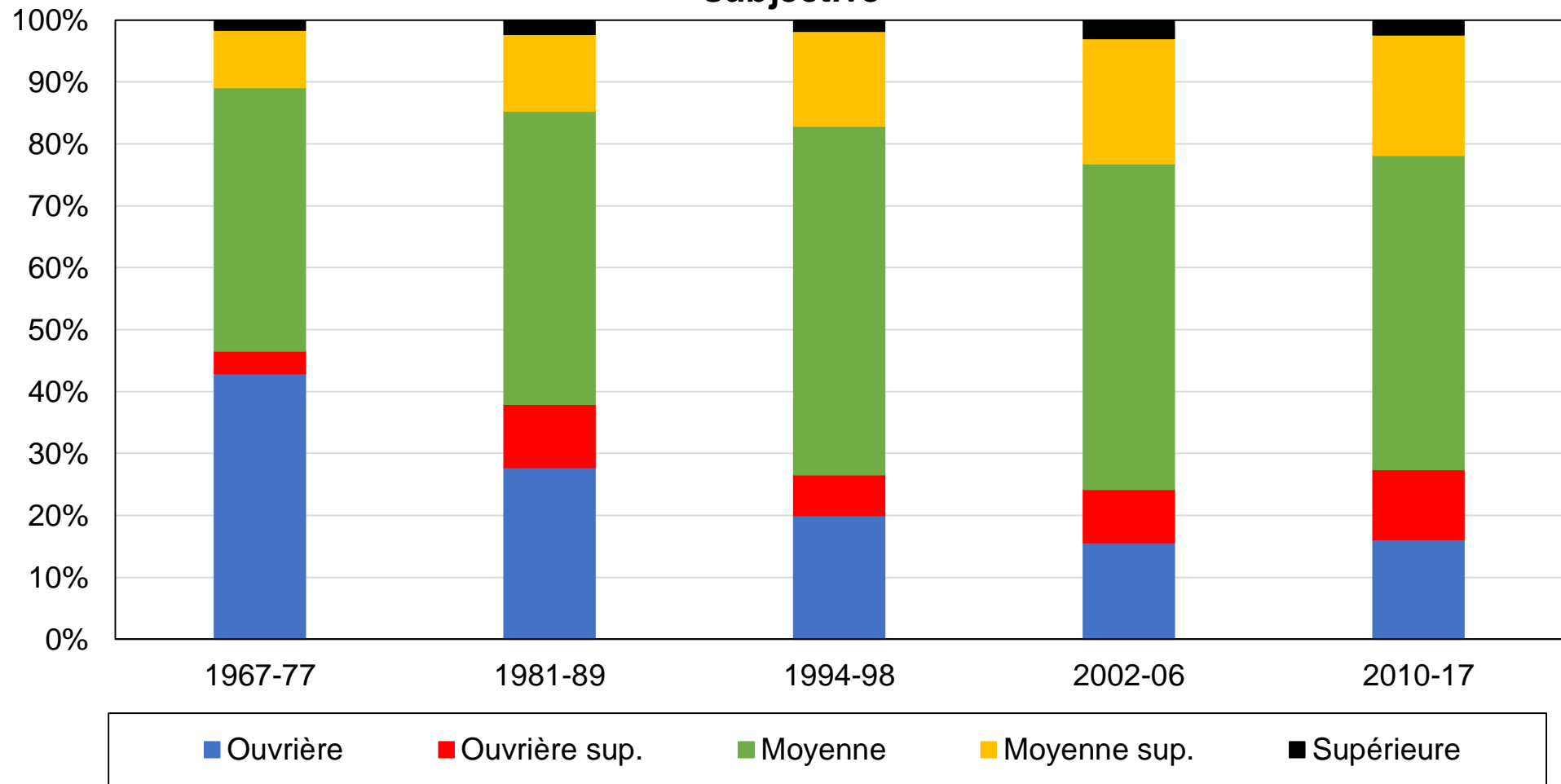

Source : calculs des auteurs à partir d'enquêtes néerlandaises.

Note : le graphique montre la composition de l'électorat par classe sociale auto-identifiée.

## Graphique BA9 - Composition de l'électorat par région

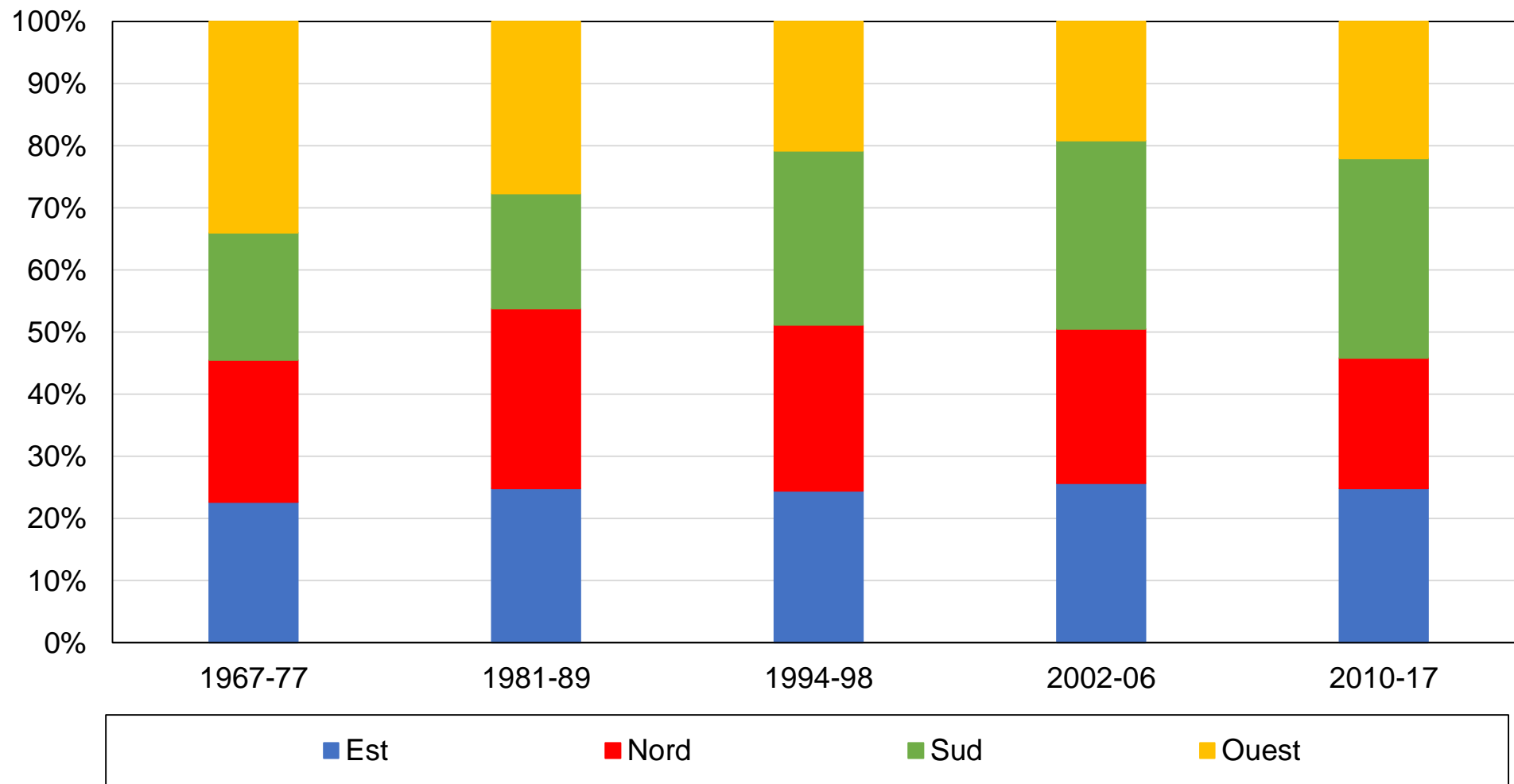

Source : calculs des auteurs à partir d'enquêtes néerlandaises.

Note : le graphique montre la composition de l'électorat par région.

## Graphique BA10 - Composition de l'électorat par échelle rurale-urbaine

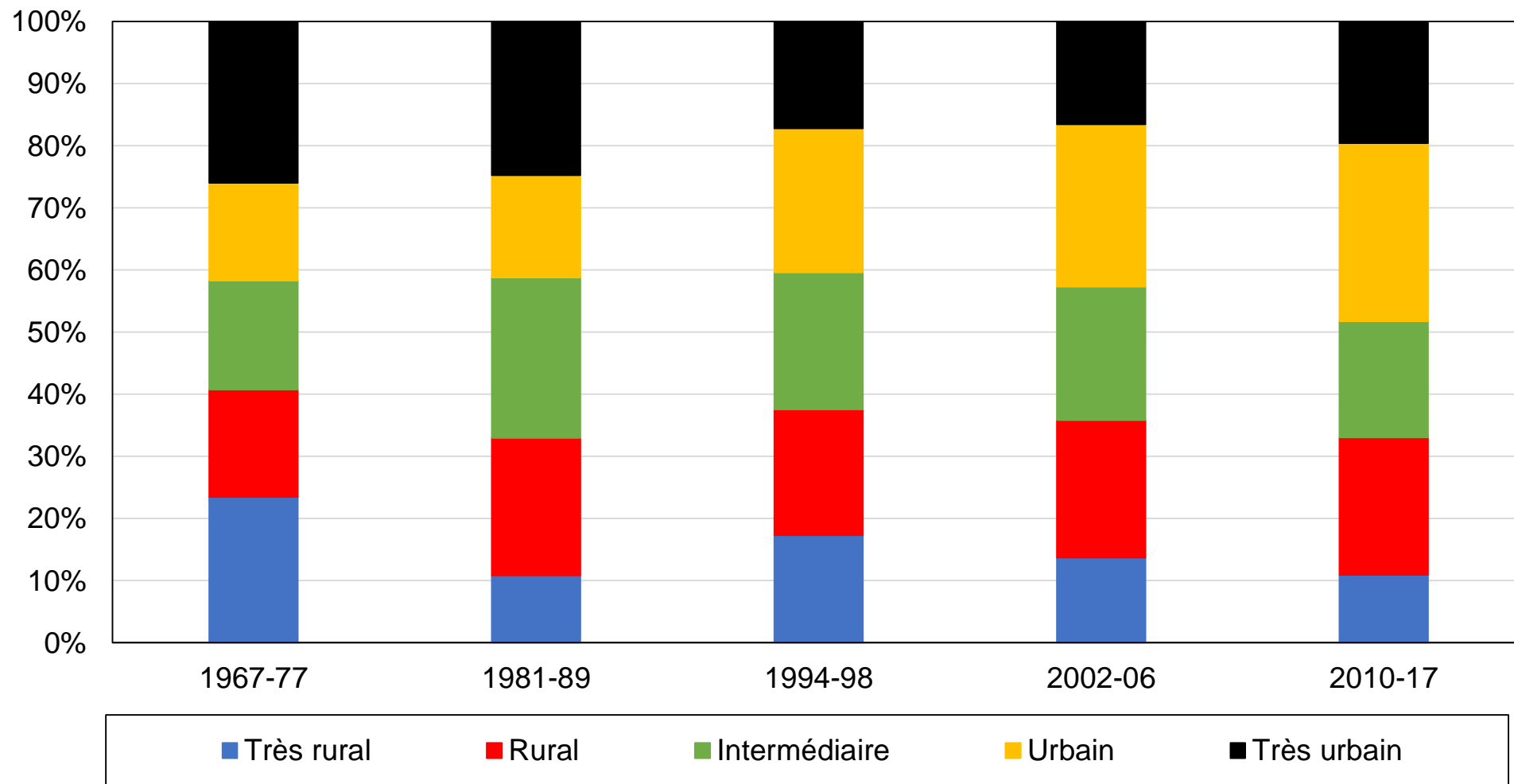

Source : calculs des auteurs à partir d'enquêtes néerlandaises.

Note : le graphique montre la composition de l'électorat par localisation rurale/urbaine.

**Graphique BA11 - Composition des quintiles de revenus par niveau de diplôme, années 1970**

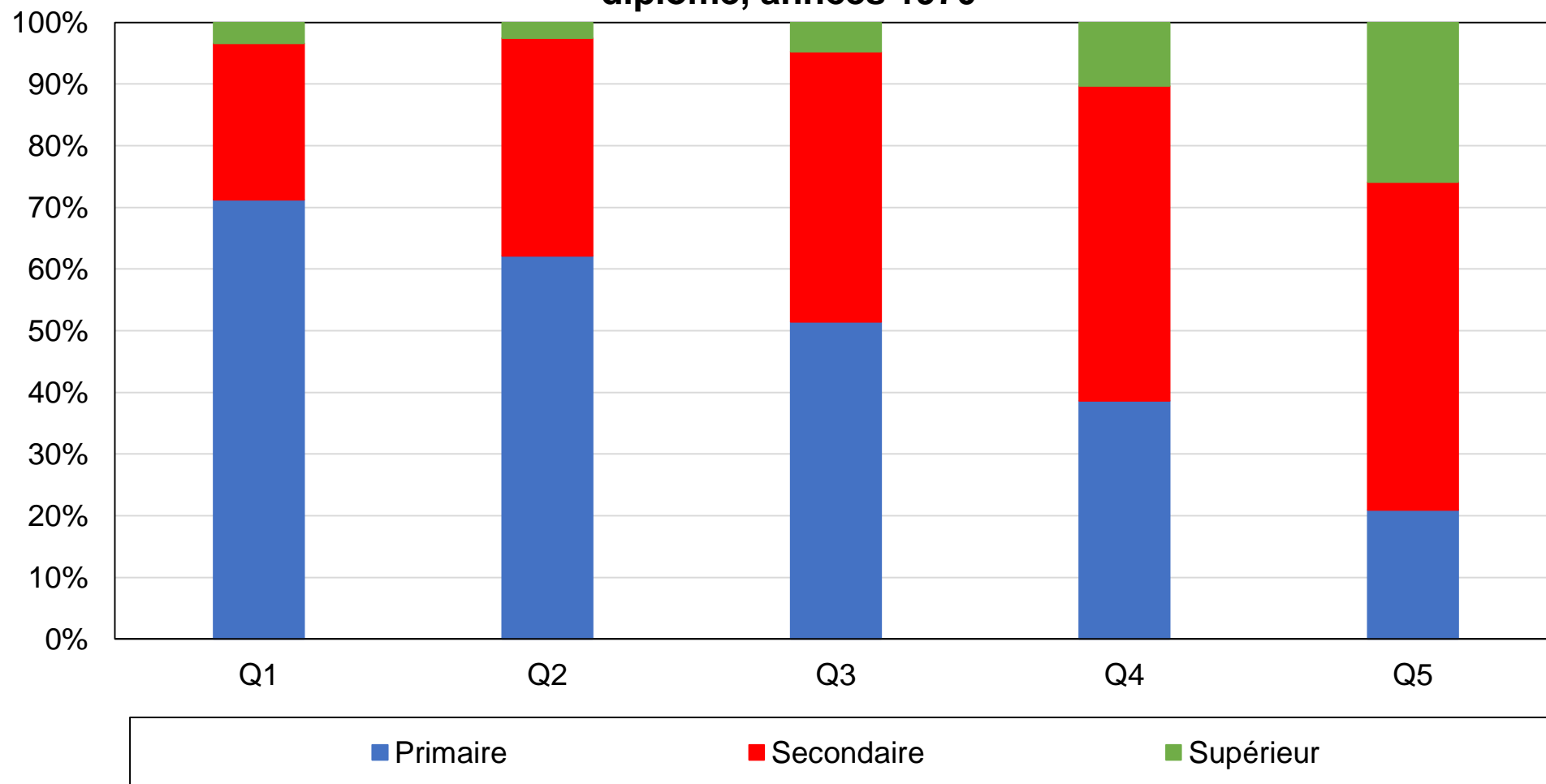

Source : calculs des auteurs à partir d'enquêtes néerlandaises.

Note : le graphique montre la composition des quintiles de revenus par niveau de diplôme dans les années 1970.

**Graphique BA12 - Composition des quintiles de revenus par niveau de diplôme, années 2010**

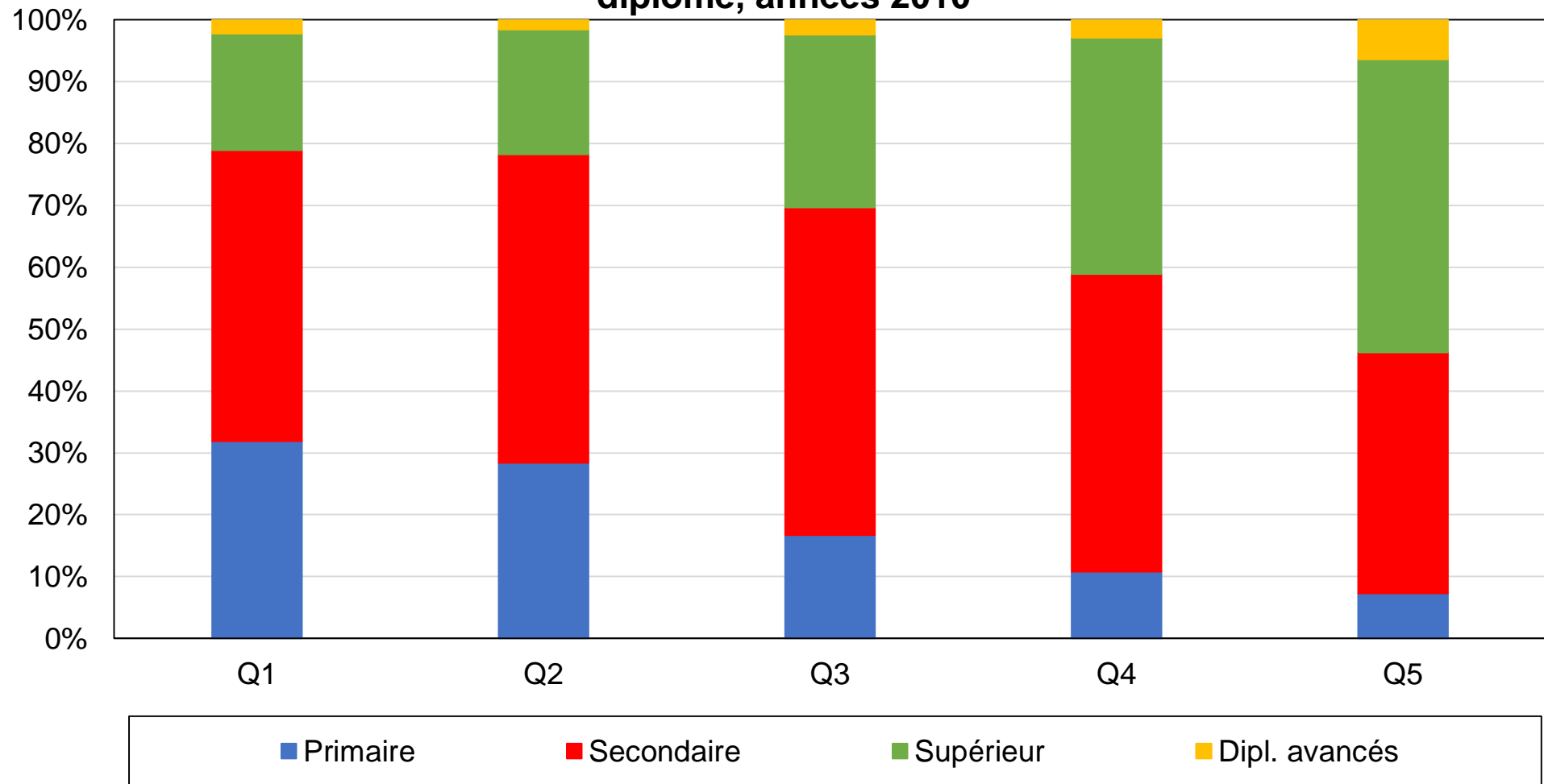

Source : calculs des auteurs à partir d'enquêtes néerlandaises.

Note : le graphique montre la composition des quintiles de revenus par niveau de diplôme dans les années 2010.

**Graphique BA13 - Composition des quintiles de revenus par région, années 1970**

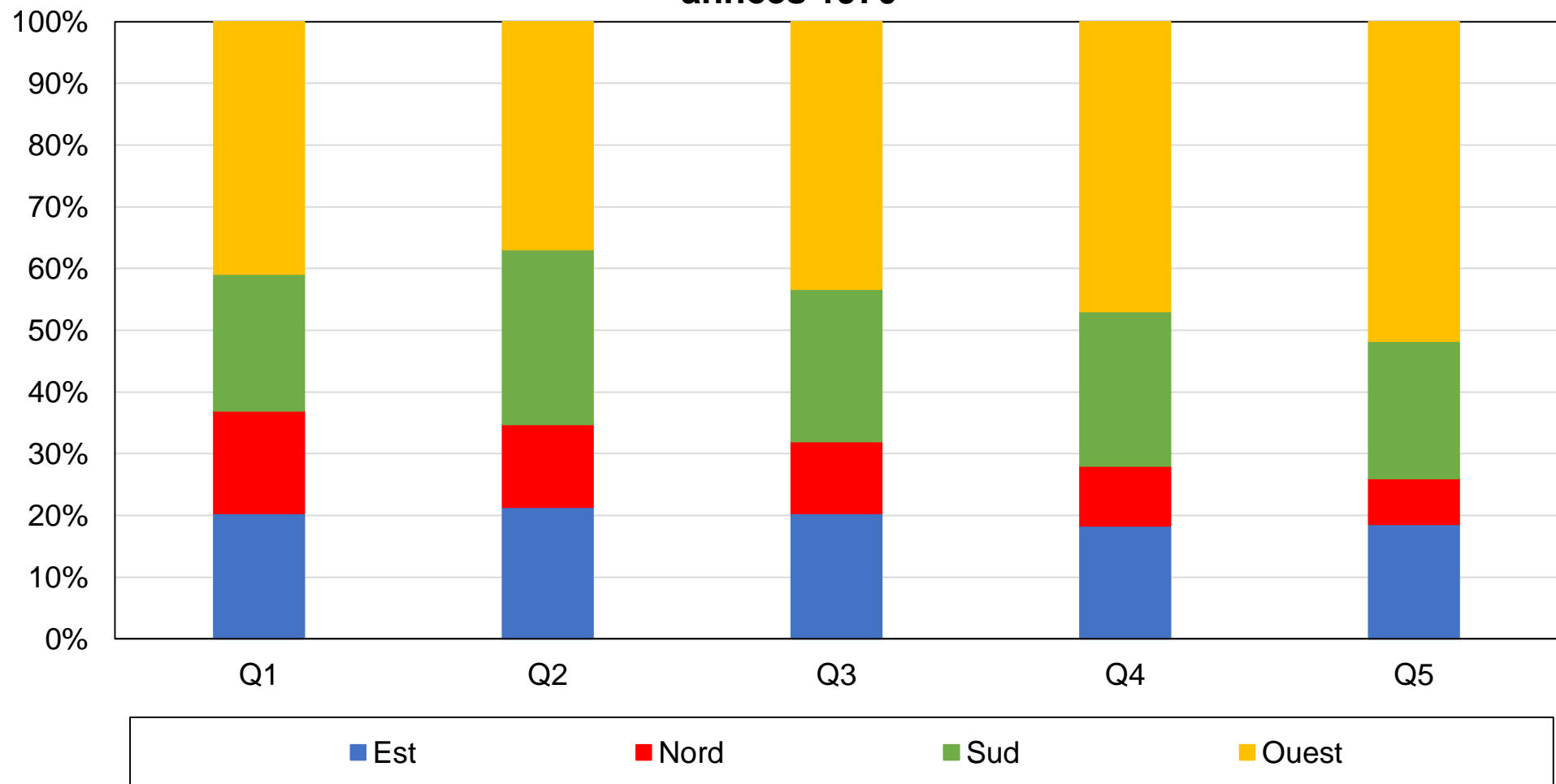

Source : calculs des auteurs à partir d'enquêtes néerlandaises.

Note : le graphique montre la composition des quintiles de revenus par région dans les années 1970.

**Graphique BA14 - Composition des quintiles de revenus par région, années 2010**

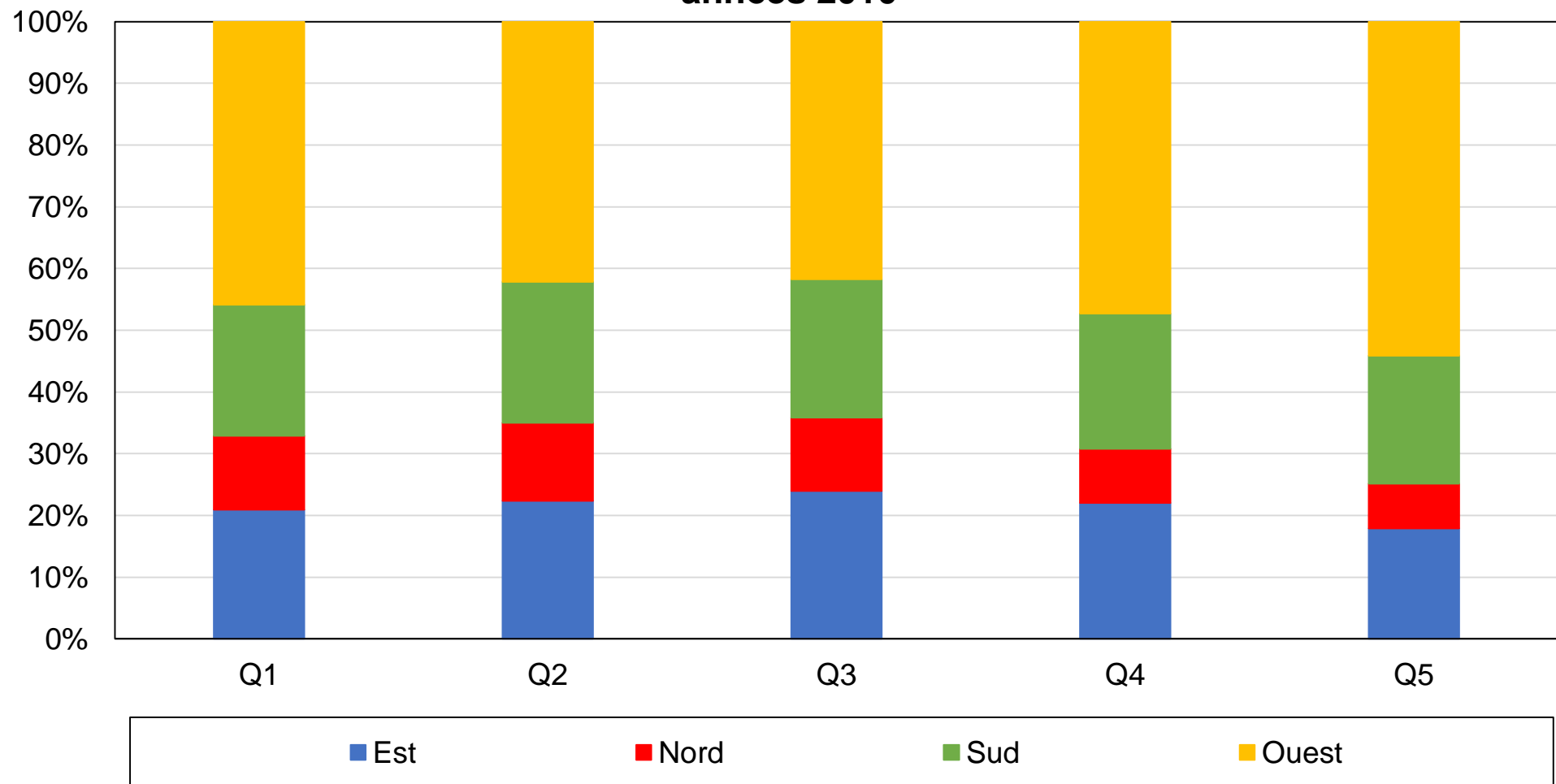

Source : calculs des auteurs à partir d'enquêtes néerlandaises.

Note : le graphique montre la composition des quintiles de revenus par région dans les années 2010.

**Graphique BA15 - Composition des quintiles de revenus par localisation rurale/urbaine, années 1970**

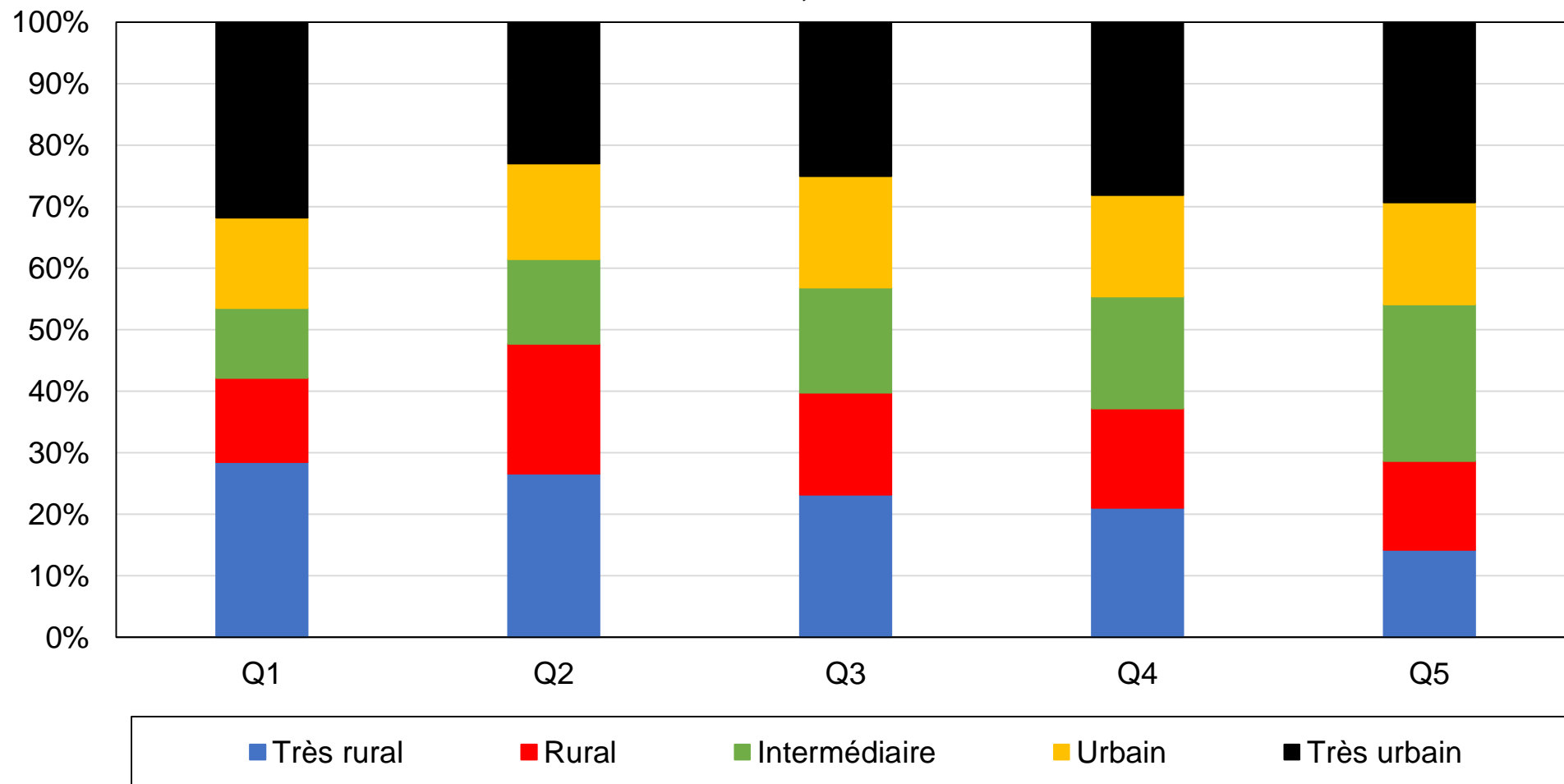

Source : calculs des auteurs à partir d'enquêtes néerlandaises.

Note : le graphique montre la composition des quintiles de revenus par localisation rurale/urbaine dans les années 1970.



**Graphique BA16 - Composition des quintiles de revenus par localisation rurale/urbaine, années 2010**

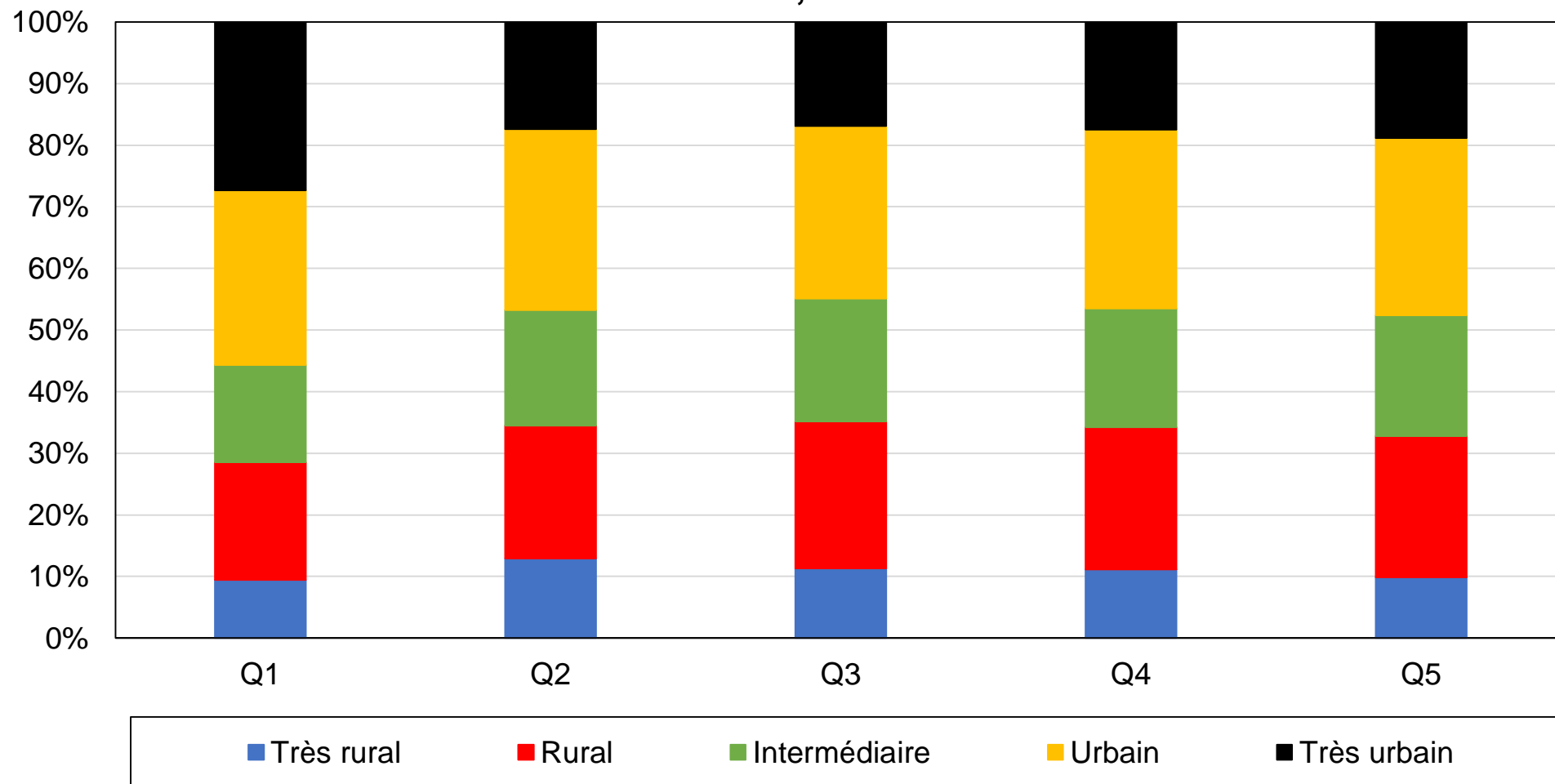

Source : calculs des auteurs à partir d'enquêtes néerlandaises.

Note : le graphique montre la composition des quintiles de revenus par localisation rurale/urbaine dans les années 2010.

**Graphique BA17 - Composition des quintiles de revenus par classe sociale subjective, années 1970**

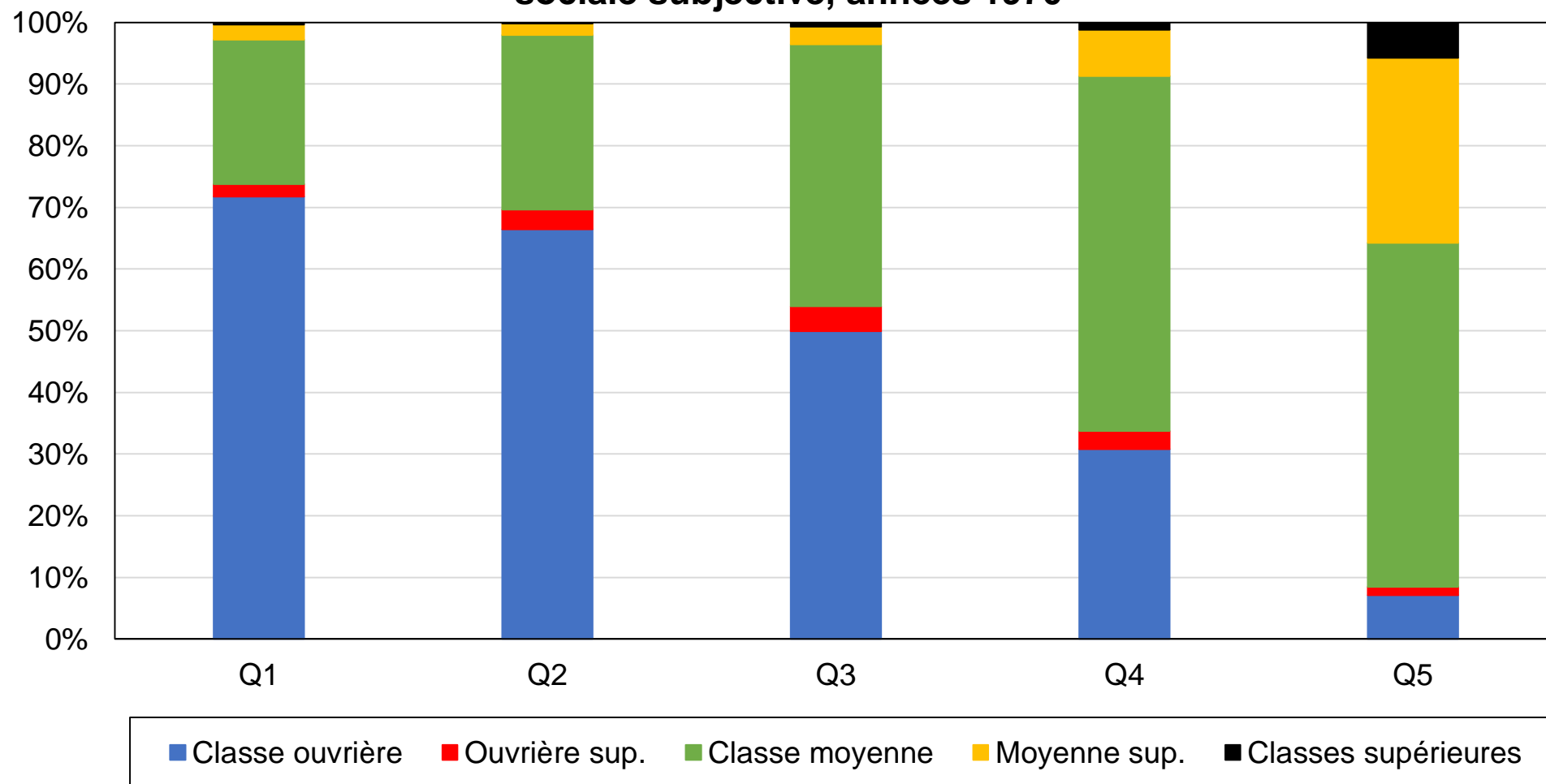

Source : calculs des auteurs à partir d'enquêtes néerlandaises.

Note : le graphique montre la composition des quintiles de revenus par classe sociale auto-identifiée dans les années 1970.

**Graphique BA18 - Composition des quintiles de revenus par classe sociale subjective, années 2010**

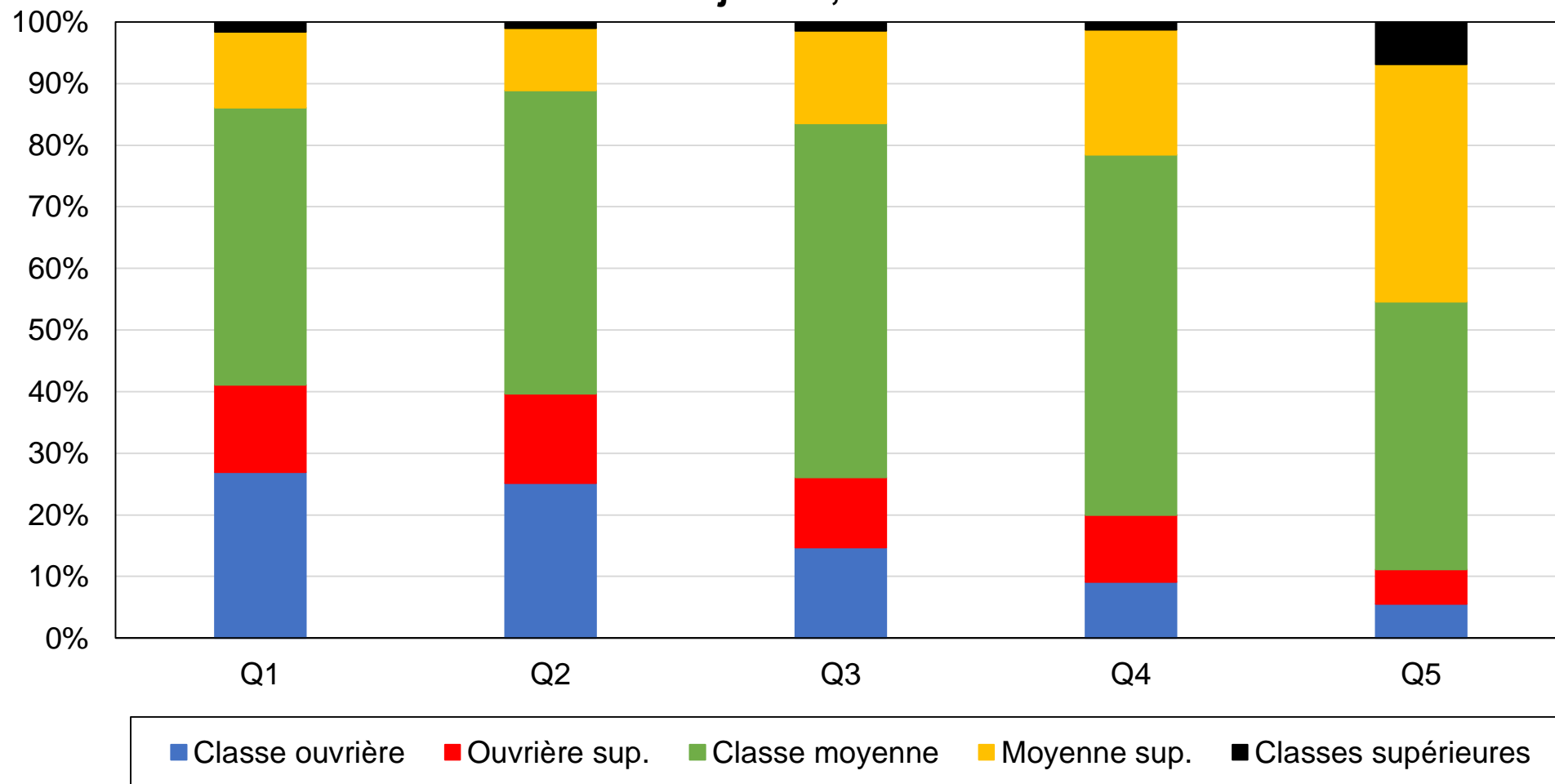

Source : calculs des auteurs à partir d'enquêtes néerlandaises.

Note : le graphique montre la composition des quintiles de revenus par classe sociale auto-identifiée dans les années 2010.

**Graphique BA19 - Composition des quintiles de revenus par industrie d'emploi, années 1970**

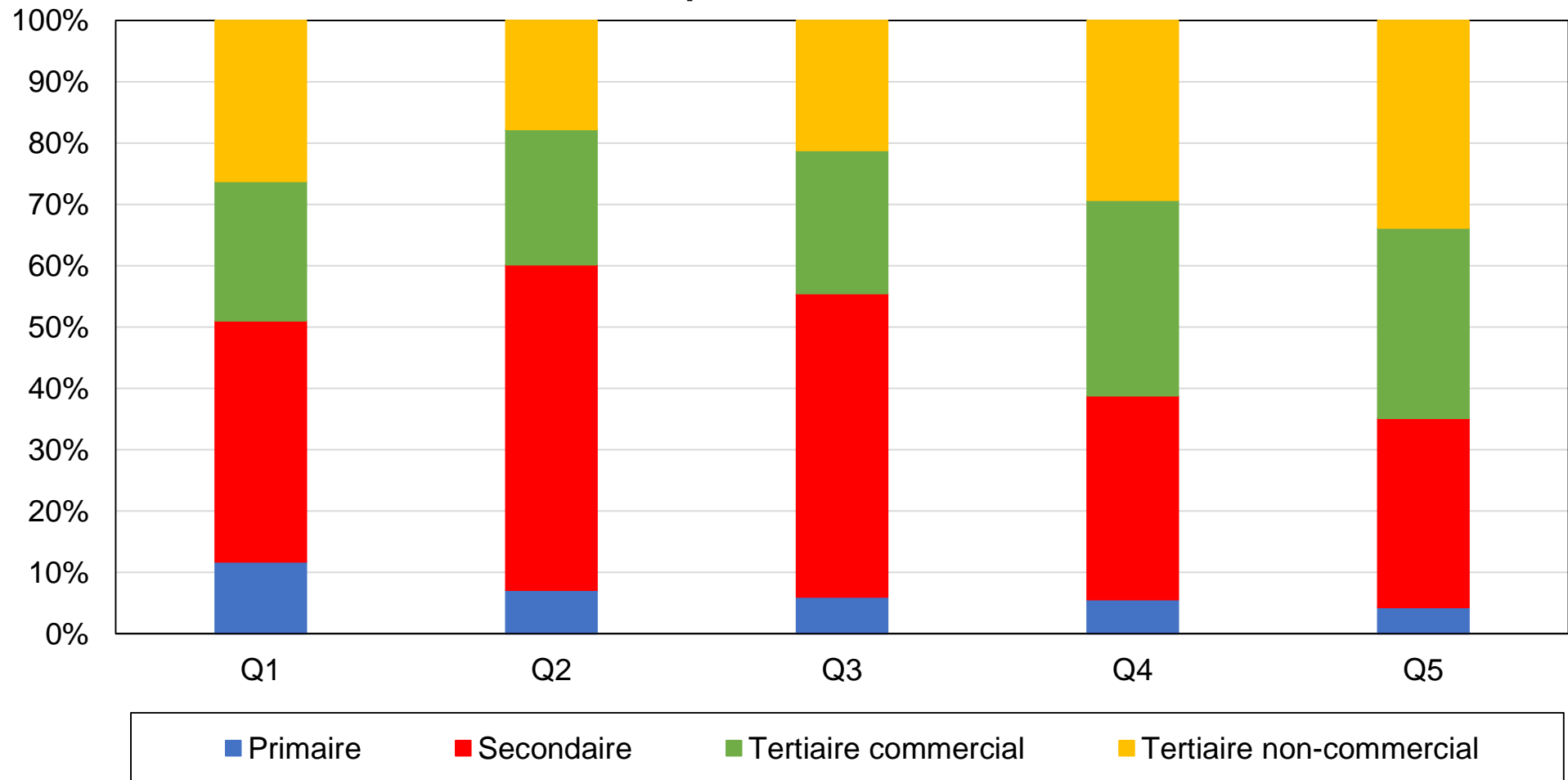

Source : calculs des auteurs à partir d'enquêtes néerlandaises.

Note : le graphique montre la composition des quintiles de revenus par industrie d'emploi dans les années 1970.

**Graphique BA20 - Composition des quintiles de revenus par industrie d'emploi, années 2010**

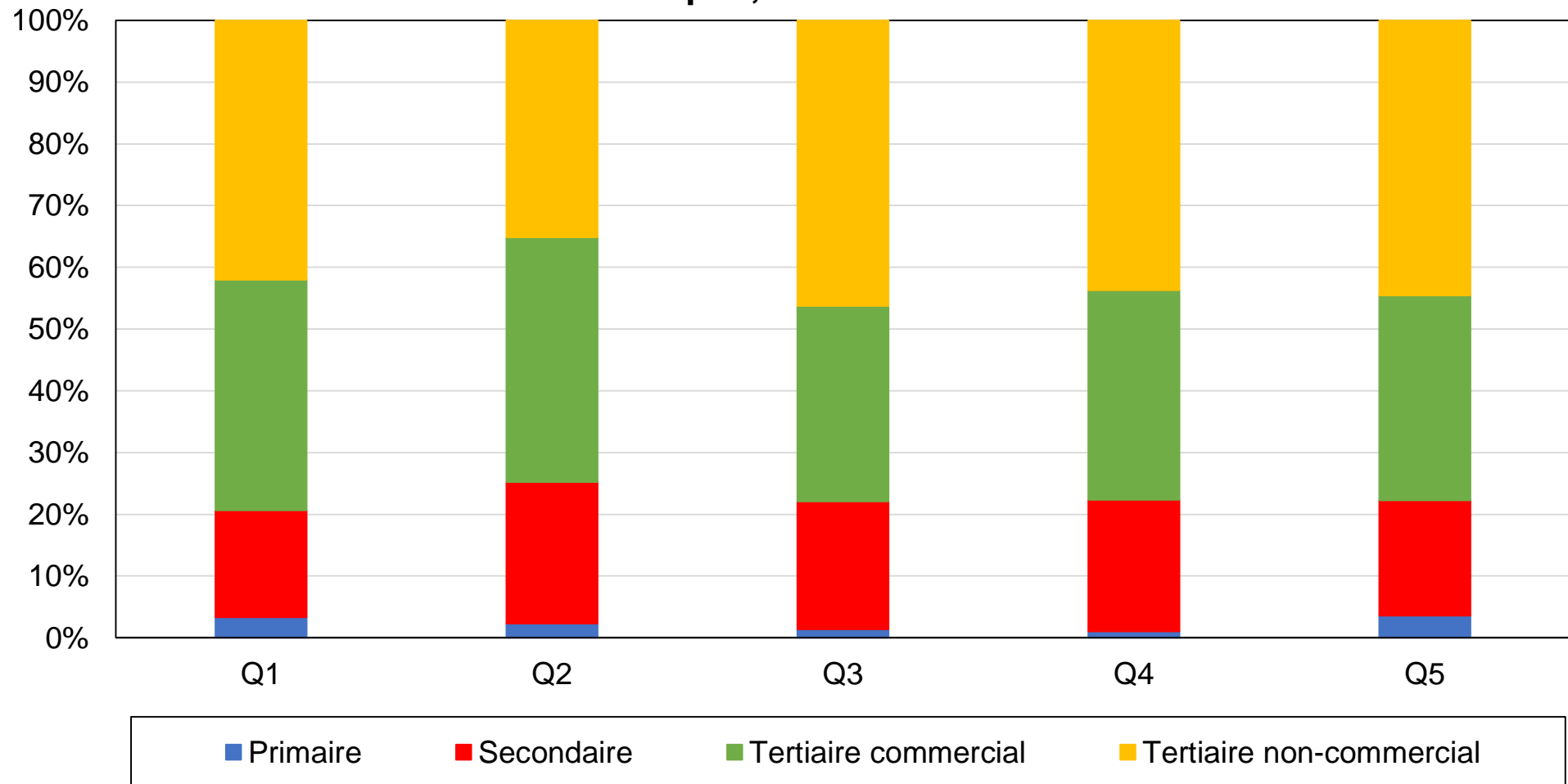

Source : calculs des auteurs à partir d'enquêtes néerlandaises.

Note : le graphique montre la composition des quintiles de revenus par industrie d'emploi dans les années 2010.

## Graphique BB1 - Vote PvdA / D66 / vert / autres gauche par niveau de diplôme

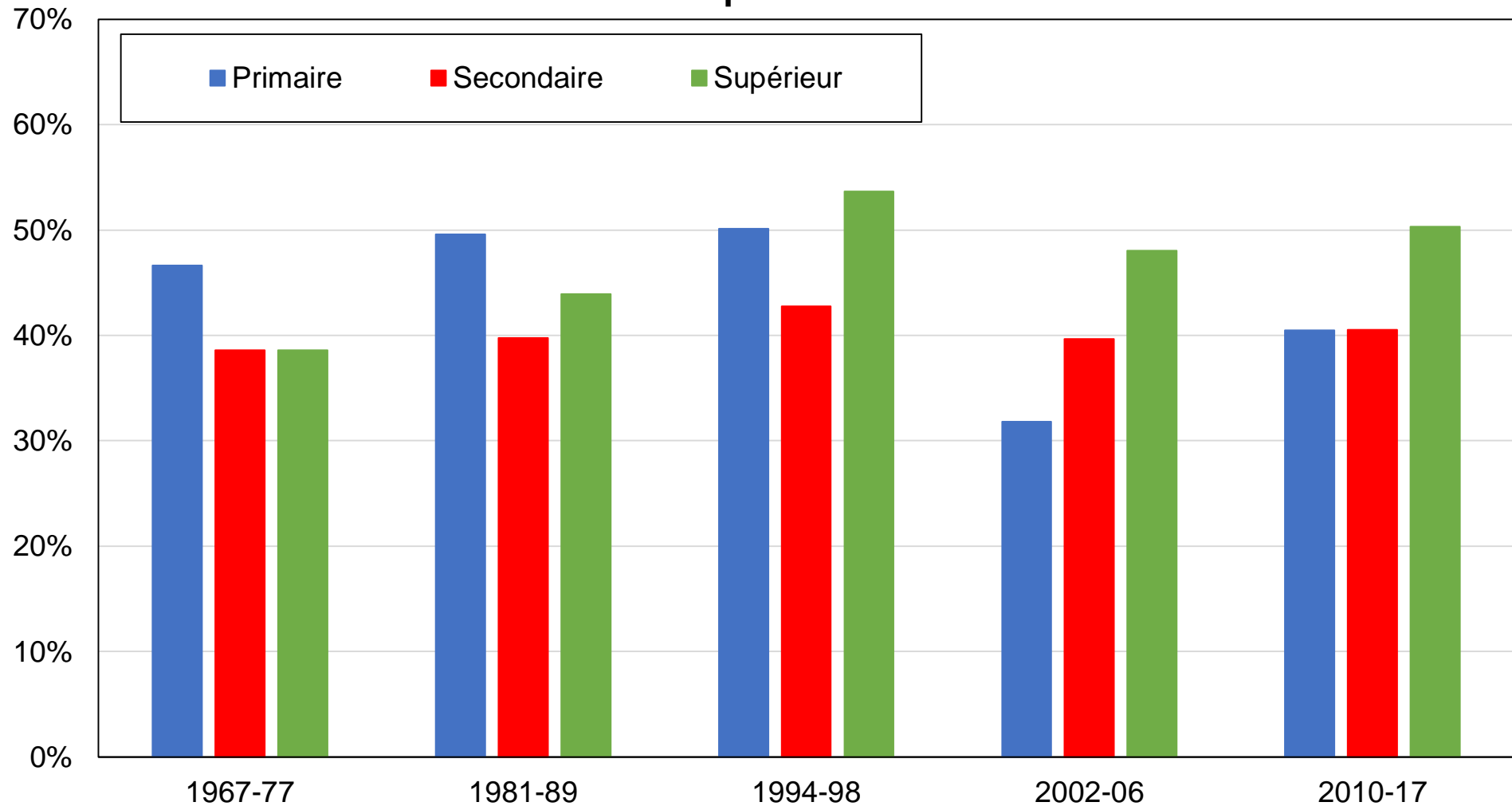

Source : calculs des auteurs à partir d'enquêtes néerlandaises.

Note : le graphique montre la part des voix obtenue par les partis de gauche / libéraux / écologistes par niveau de diplôme.

## Graphique BB2 - Vote PvdA / D66 / vert / autres gauche par groupe d'éducation

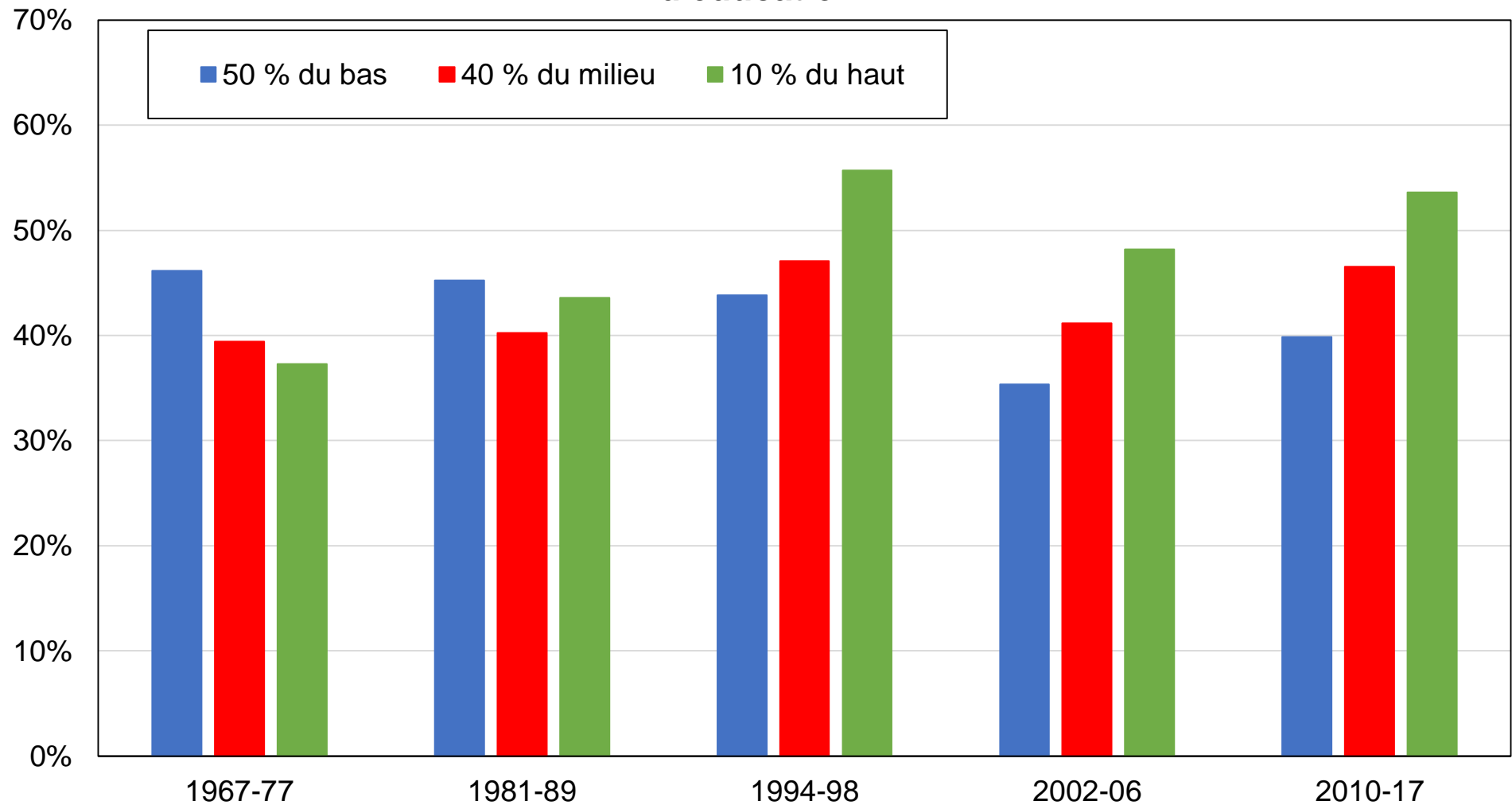

Source : calculs des auteurs à partir d'enquêtes néerlandaises.

Note : le graphique montre la part des voix obtenue par les partis de gauche / libéraux / écologistes par groupe d'éducation.

### Graphique BB3 - Vote PvdA / D66 / vert / autres gauche par décile de revenu

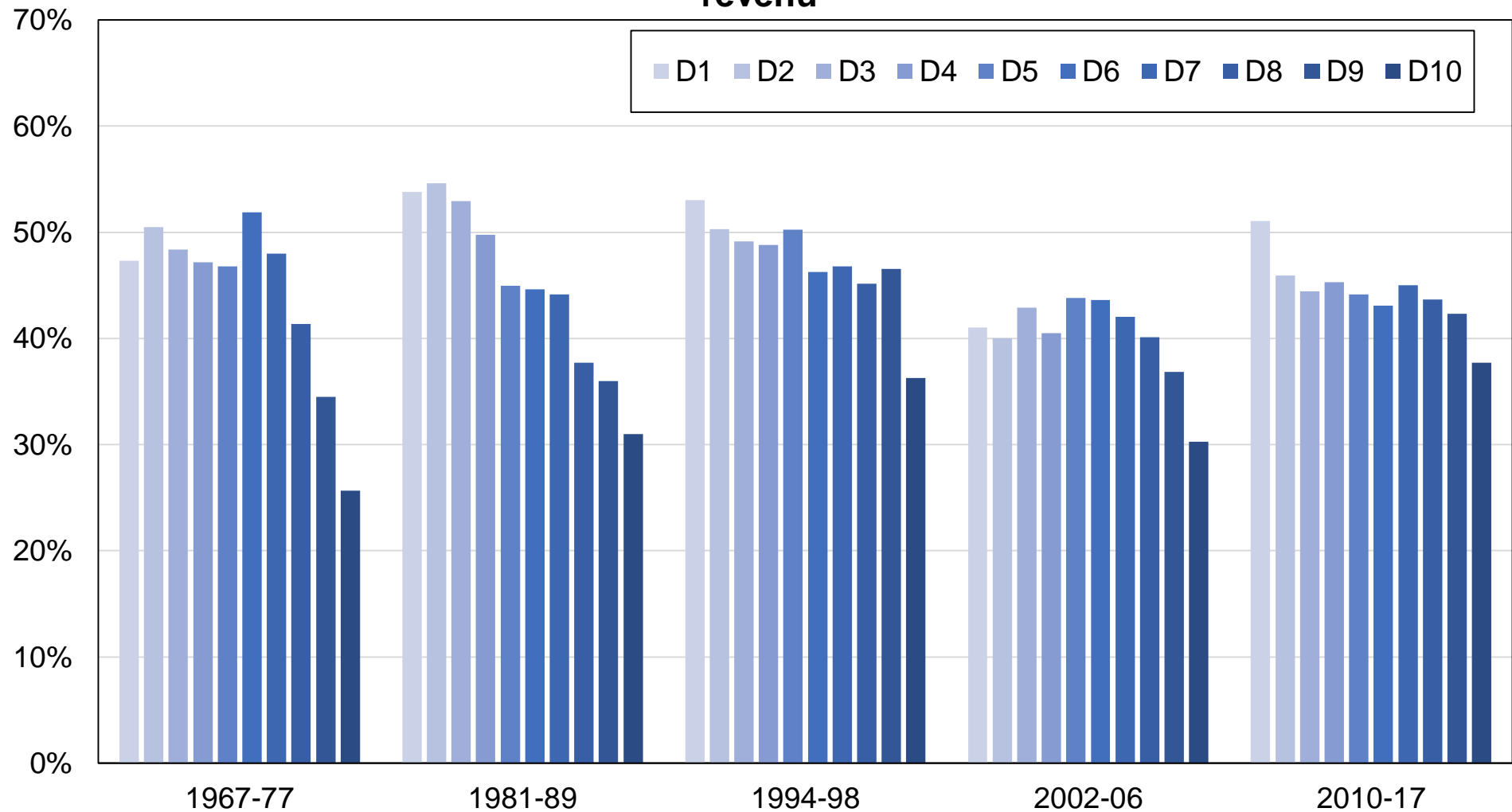

Source : calculs des auteurs à partir d'enquêtes néerlandaises.

Note : le graphique montre la part des voix obtenue par les partis de gauche / libéraux / écologistes par décile de revenu.



**Graphique BB3b - Vote PvdA / D66 / vert / autres gauche par décile de revenu**

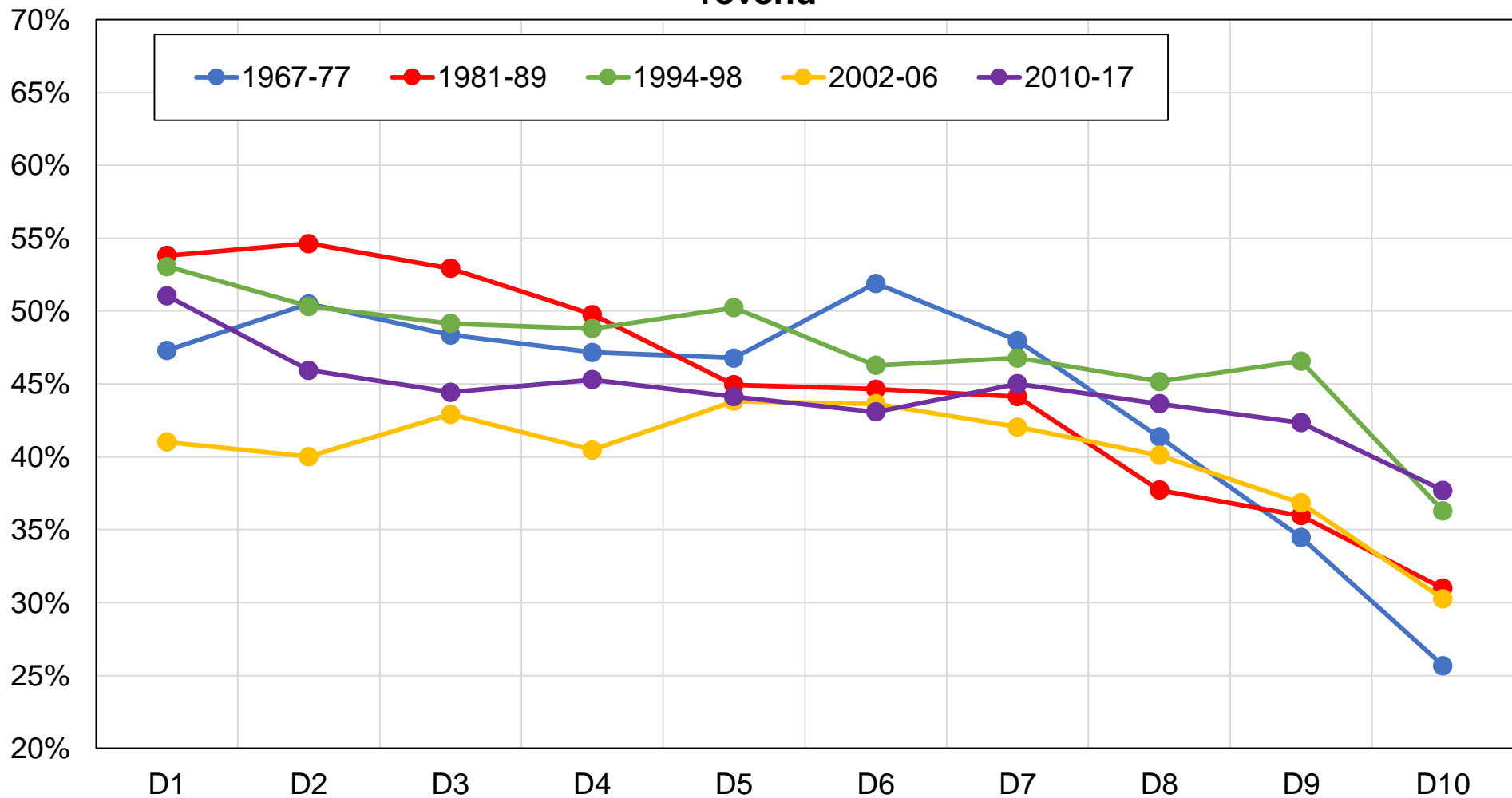

Source : calculs des auteurs à partir d'enquêtes néerlandaises.

Note : le graphique montre la part des voix obtenue par les partis de gauche / libéraux / écologistes par décile de revenu.

## Graphique BB4 - Vote PvdA / D66 / vert / autres gauche par groupe de revenu

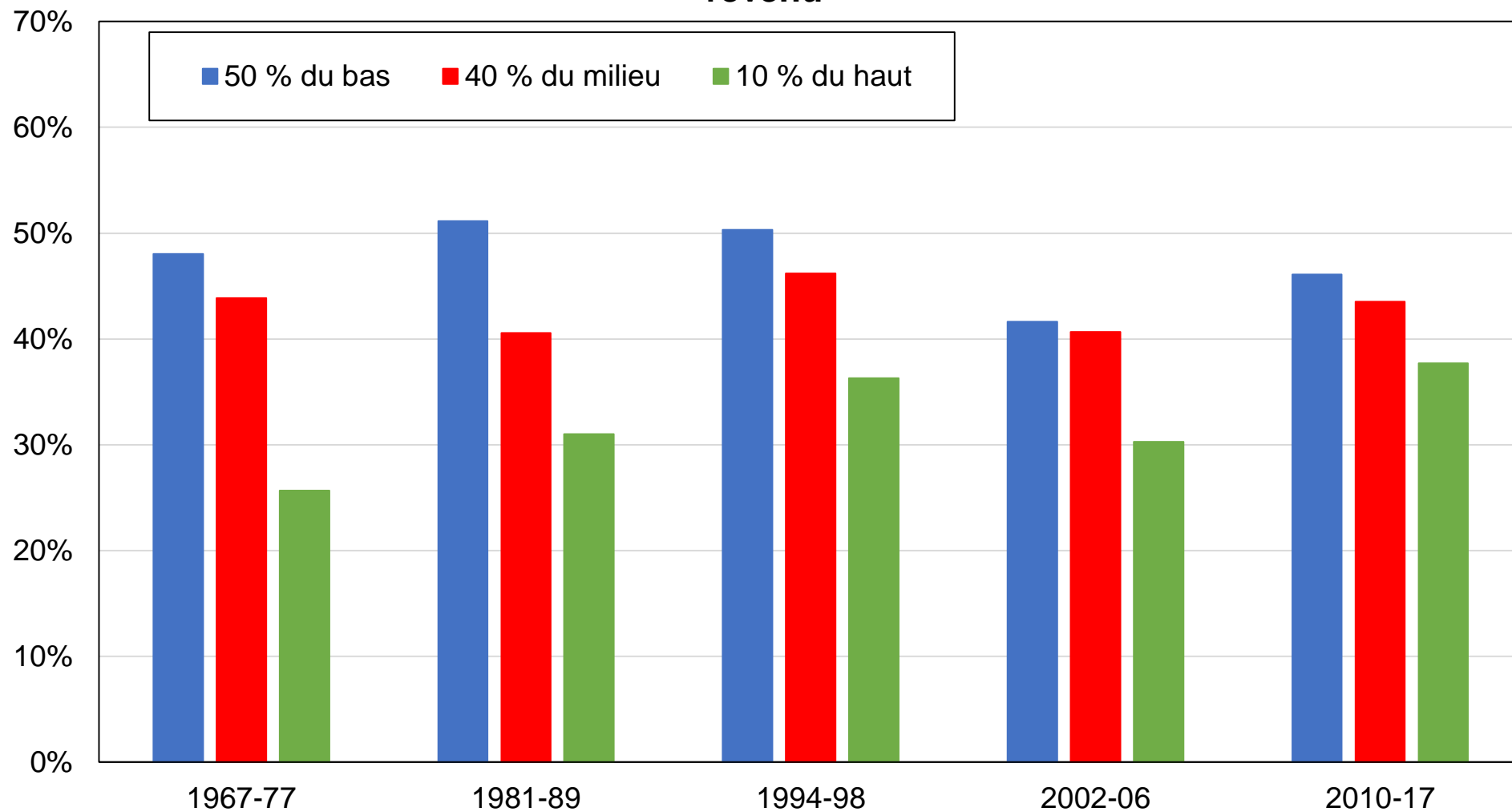

Source : calculs des auteurs à partir d'enquêtes néerlandaises.

Note : le graphique montre la part des voix obtenue par les partis de gauche / libéraux / écologistes par groupe de revenu.

## Graphique BB5 - Vote PvdA / D66 / vert / autres gauche par appartenance religieuse

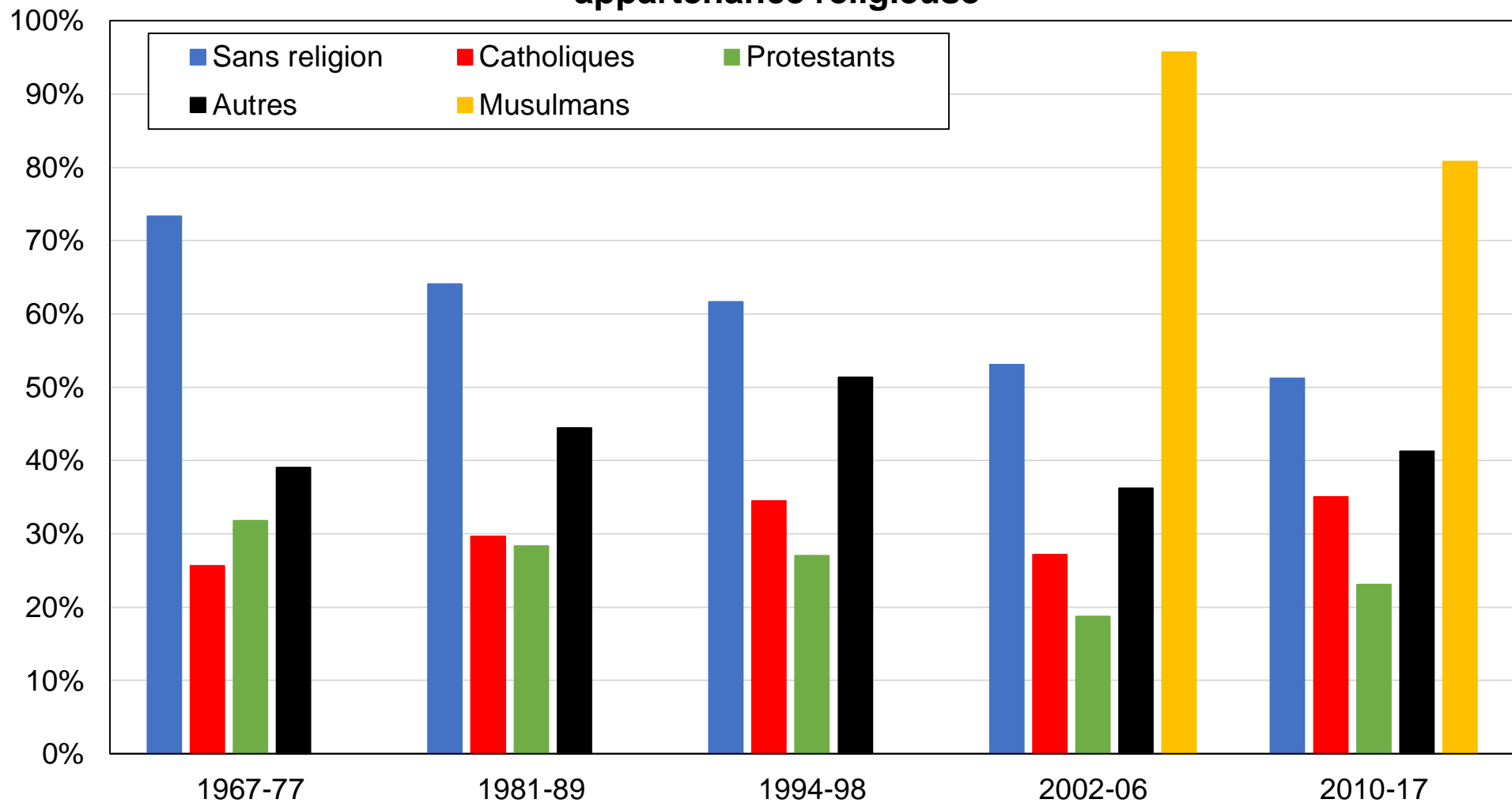

Source : calculs des auteurs à partir d'enquêtes néerlandaises.

Note : le graphique montre la part des voix obtenue par les partis de gauche / libéraux / écologistes par appartenance religieuse.

## Graphique BB6 - Vote PvdA / D66 / vert / autres gauche par fréquentation des églises

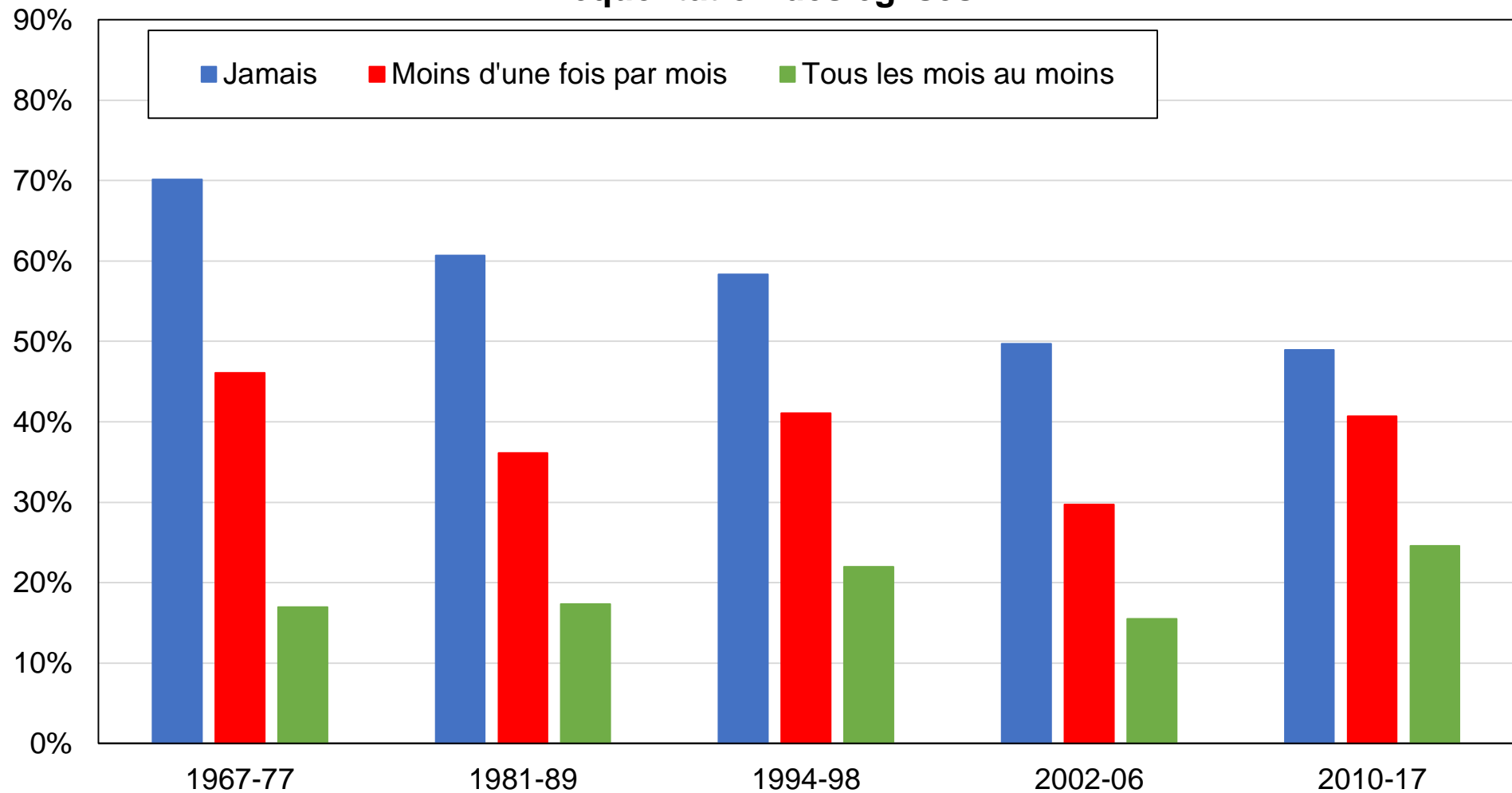

Source : calculs des auteurs à partir d'enquêtes néerlandaises.

Note : le graphique montre la part des voix obtenue par les partis de gauche / libéraux / écologistes par niveau de fréquentation des églises.

## Graphique BB7 - Vote PvdA / D66 / vert / autres gauche par localisation rurale/urbaine

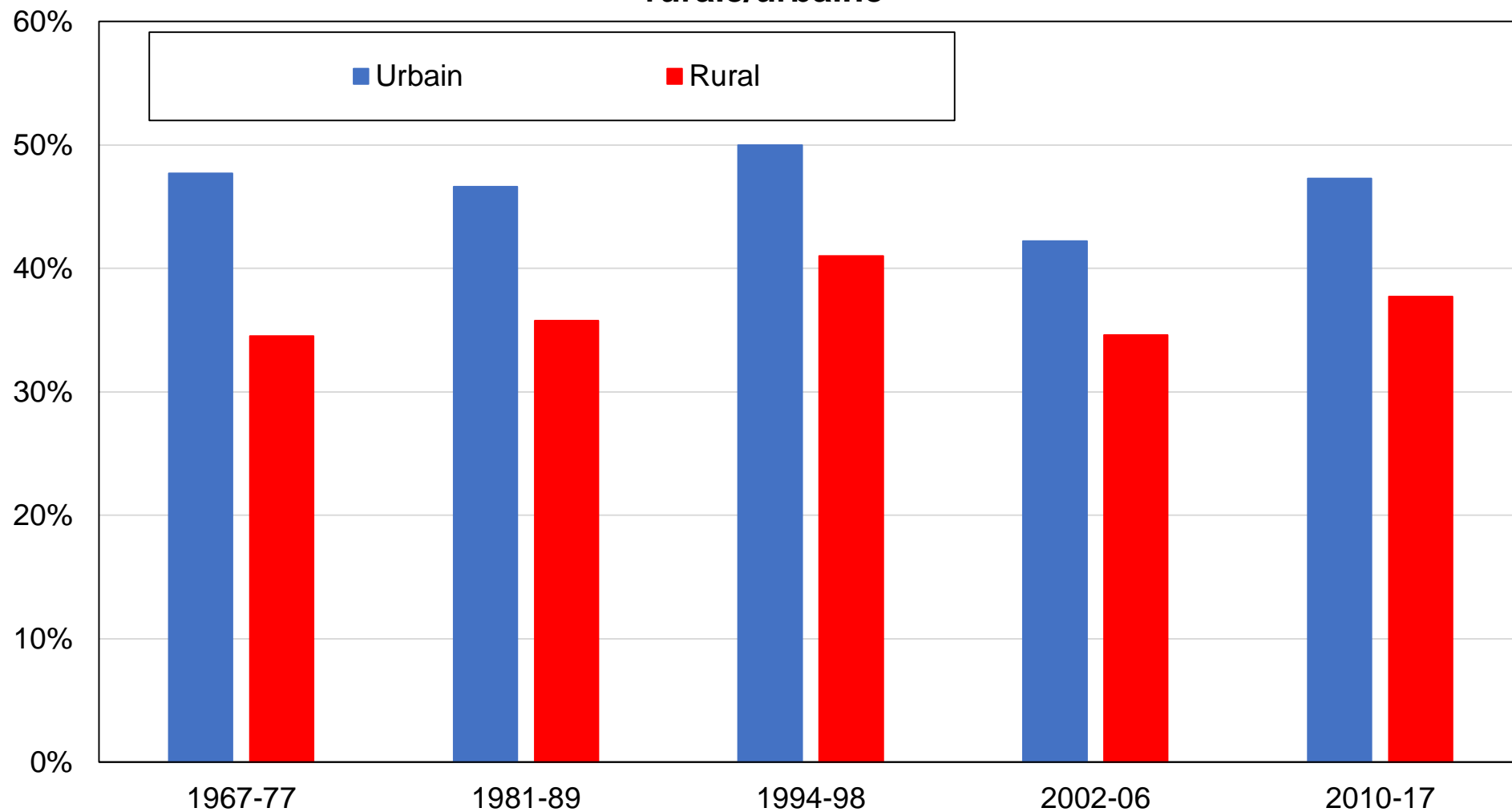

Source : calculs des auteurs à partir d'enquêtes néerlandaises.

Note : le graphique montre la part des voix obtenue par les partis de gauche / libéraux / écologistes par localisation rurale/urbaine.

## Graphique BB8 - Vote PvdA / D66 / vert / autres gauche par genre

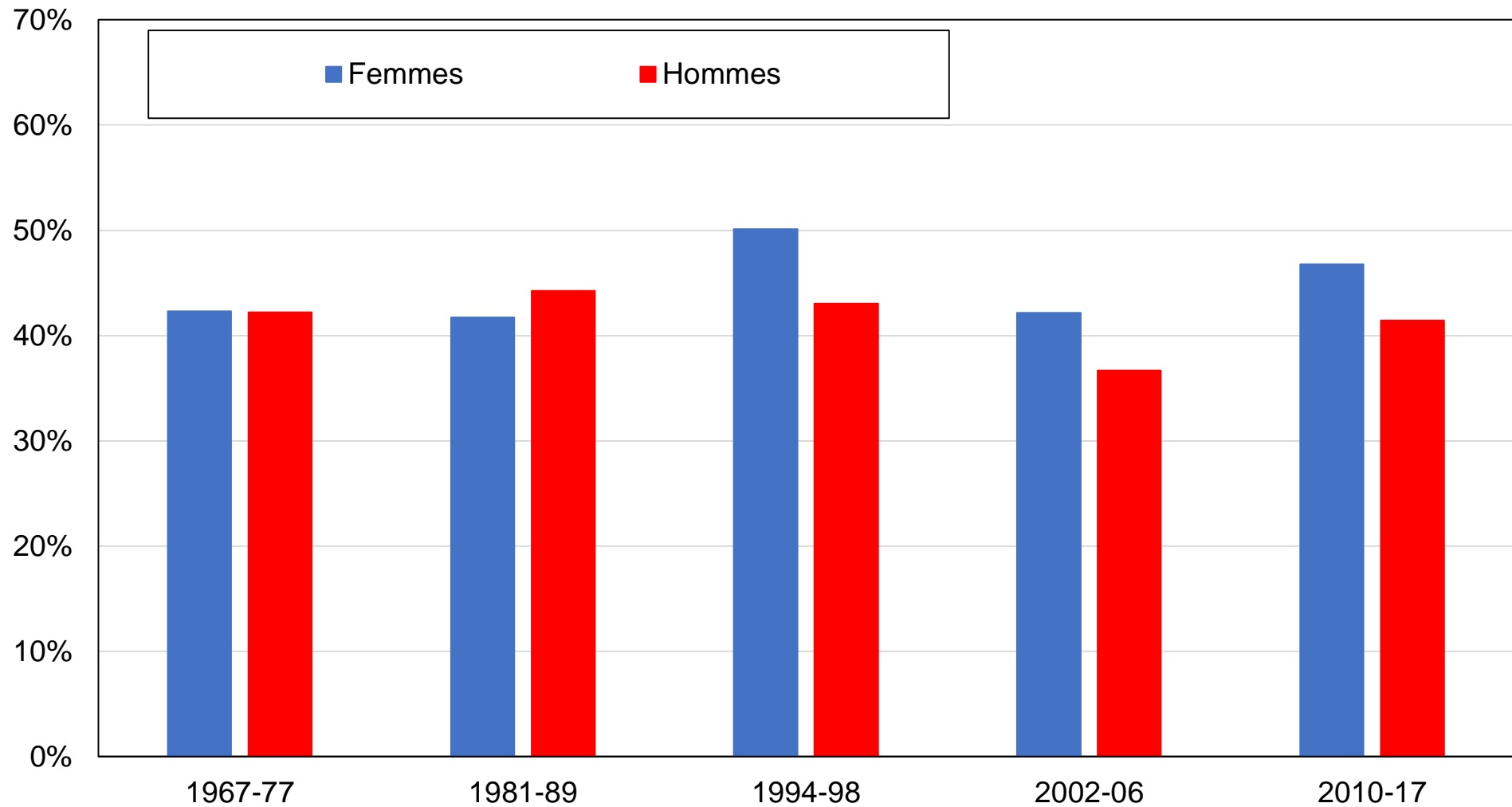

Source : calculs des auteurs à partir d'enquêtes néerlandaises.

Note : le graphique montre la part des voix obtenue par les partis de gauche / libéraux / écologistes par genre.

## Graphique BB9 - Vote PvdA / D66 / vert / autres gauche par statut marital

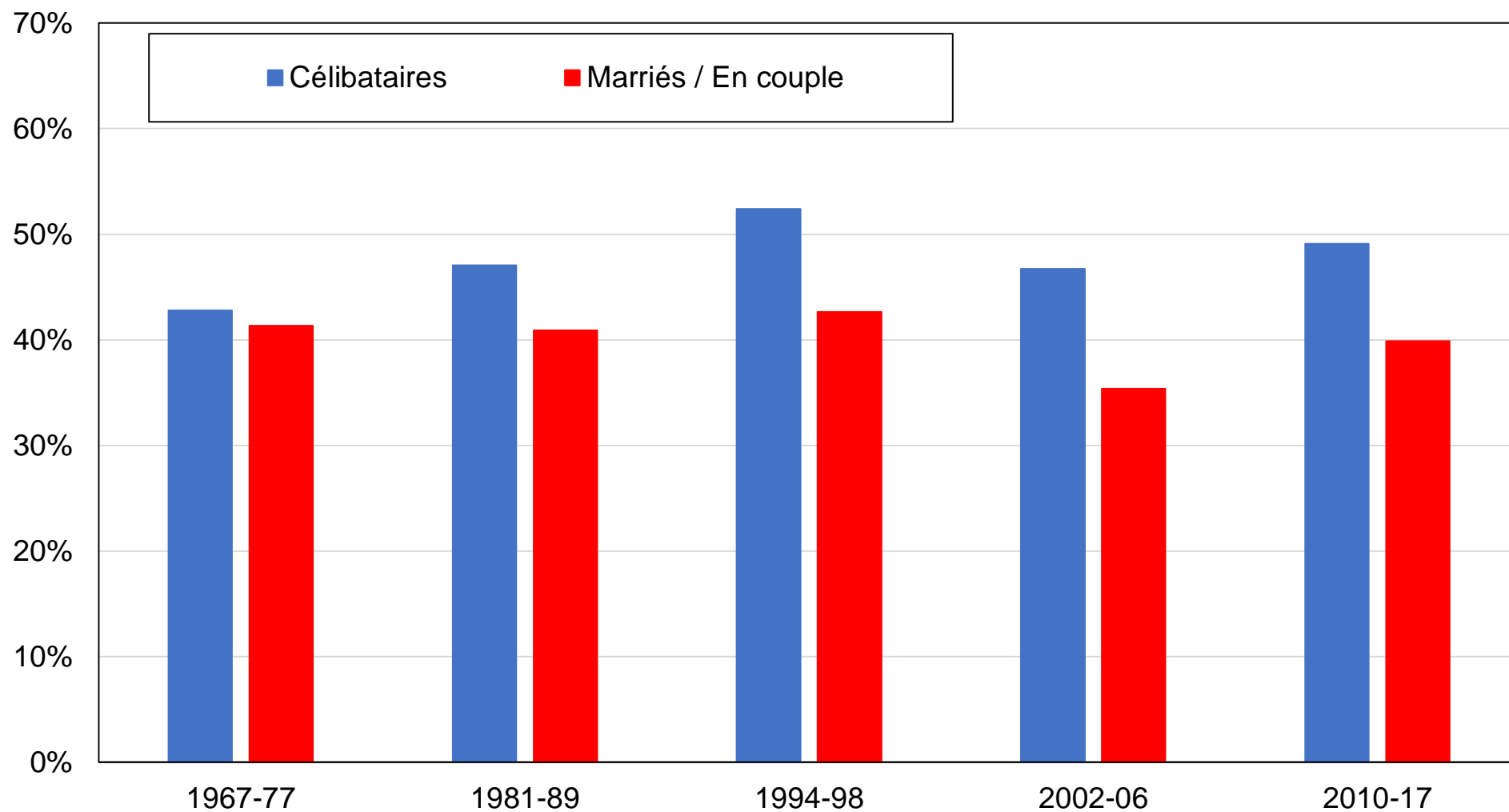

Source : calculs des auteurs à partir d'enquêtes néerlandaises.

Note : le graphique montre la part des voix obtenue par les partis de gauche / libéraux / écologistes par statut marital.

## Graphique BB10 - Vote PvdA / D66 / vert / autres gauche par tranche d'âge

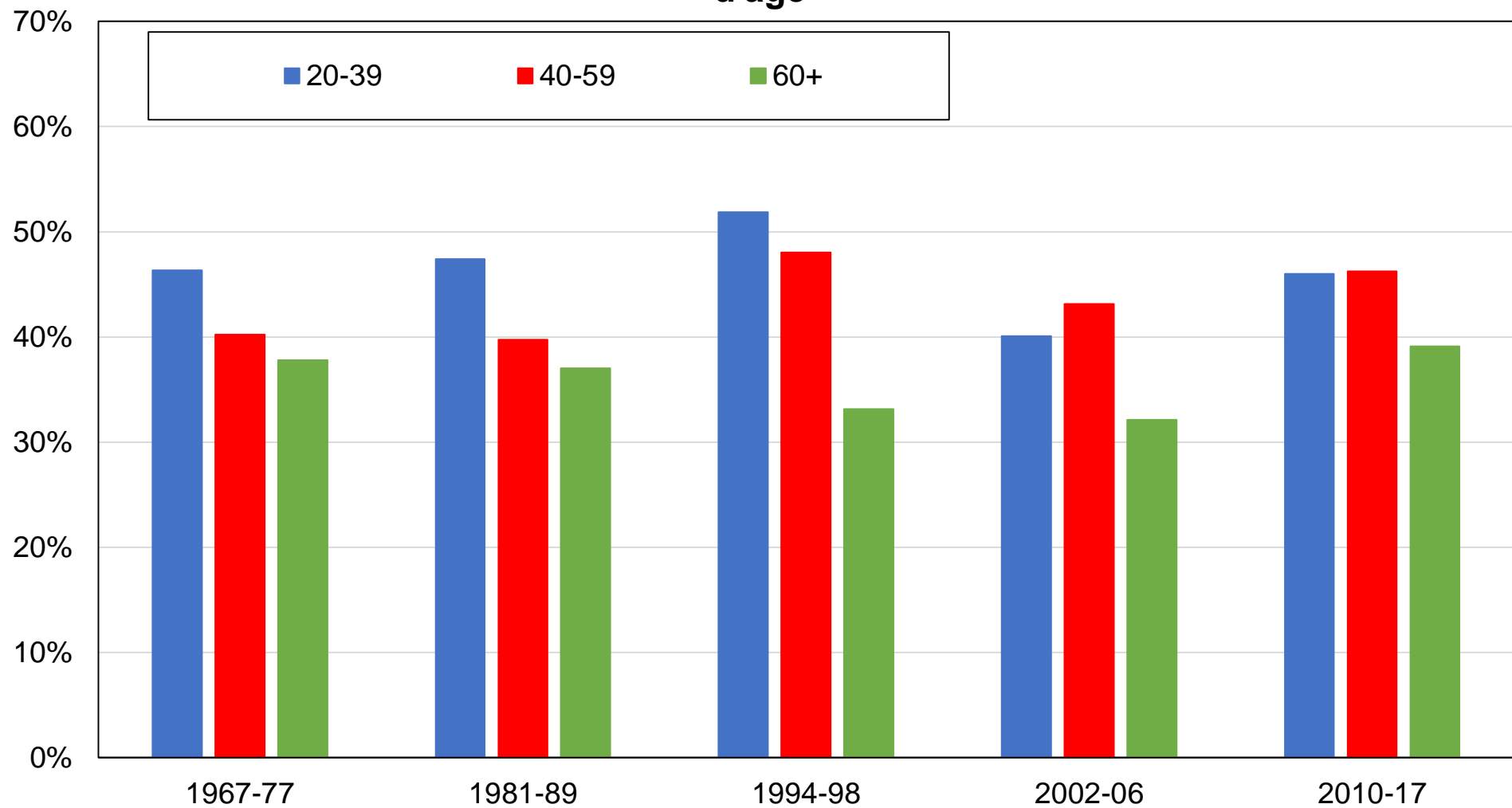

Source : calculs des auteurs à partir d'enquêtes néerlandaises.

Note : le graphique montre la part des voix obtenue par les partis de gauche / libéraux / écologistes par tranche d'âge.



## Graphique BB11 - Vote PvdA / D66 / vert / autres gauche par classe sociale subjective

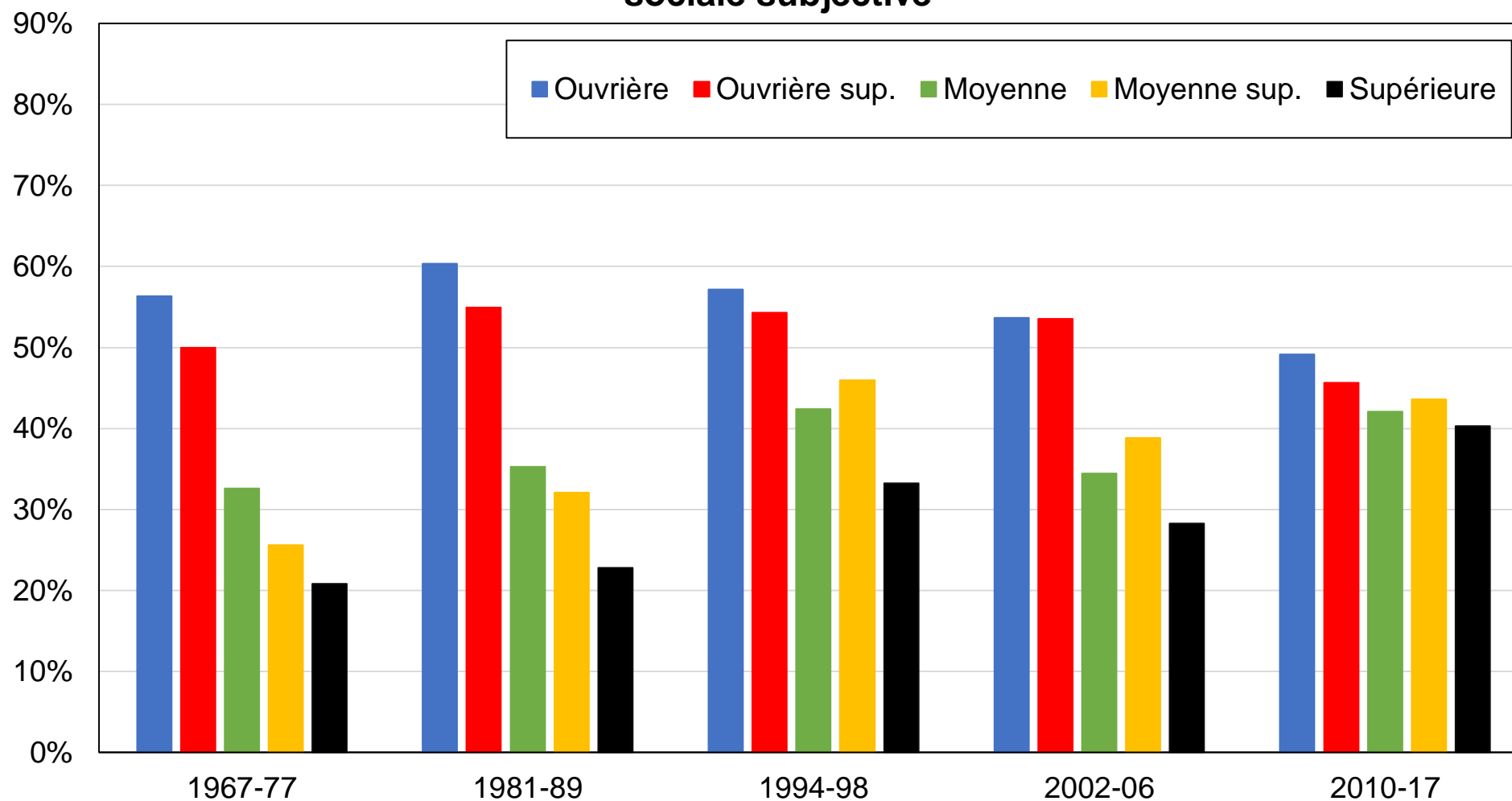

Source : calculs des auteurs à partir d'enquêtes néerlandaises.

Note : le graphique montre la part des voix obtenue par les partis de gauche / libéraux / écologistes par classe sociale auto-identifiée.

## Graphique BB12 - Vote PvdA / D66 / vert / autres gauche par appartenance syndicale

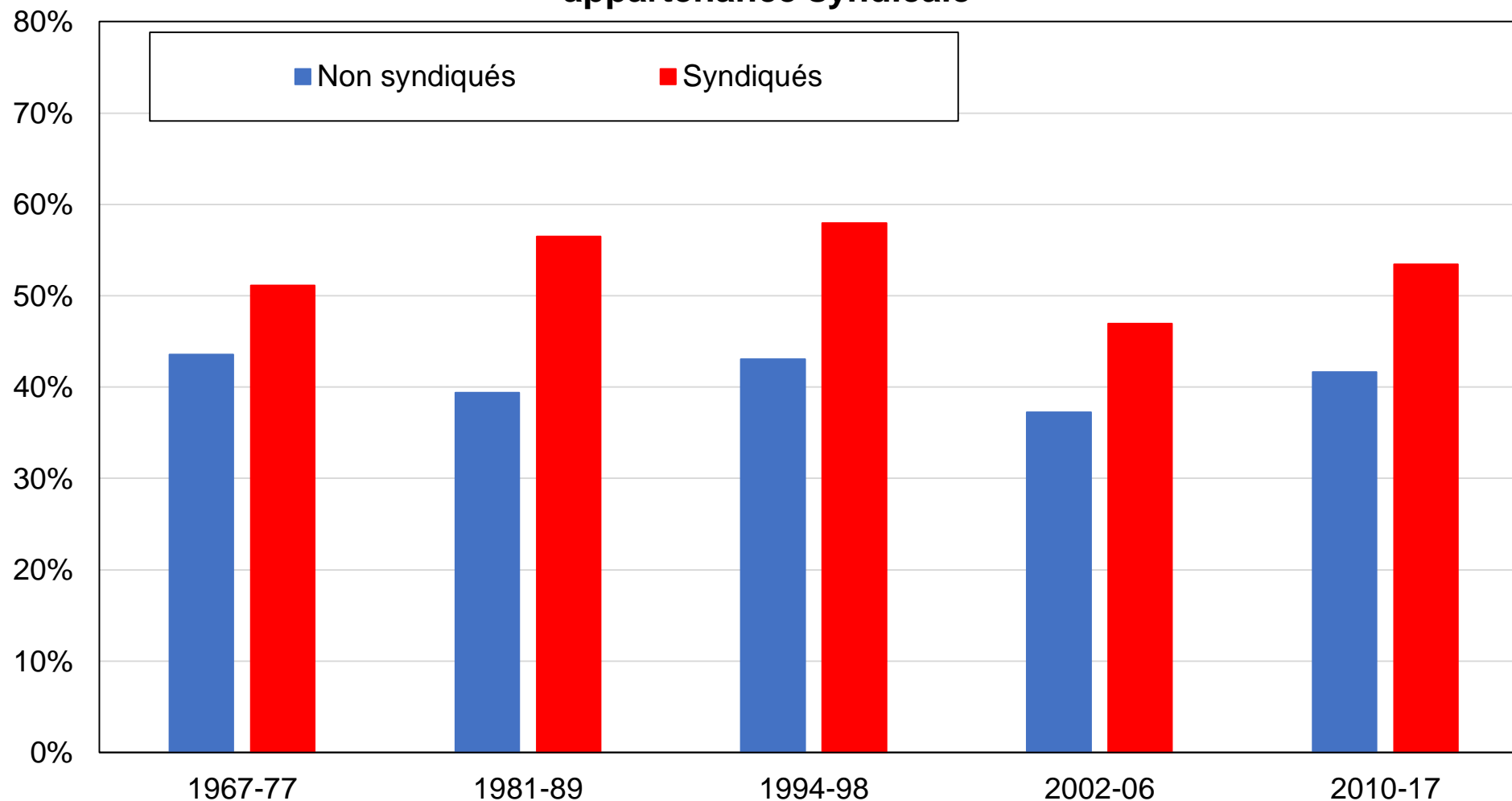

Source : calculs des auteurs à partir d'enquêtes néerlandaises.

Note : le graphique montre la part des voix obtenue par les partis de gauche / libéraux / écologistes par appartenance syndicale.

## Graphique BB13 - Vote PvdA / D66 / vert / autres gauche par région

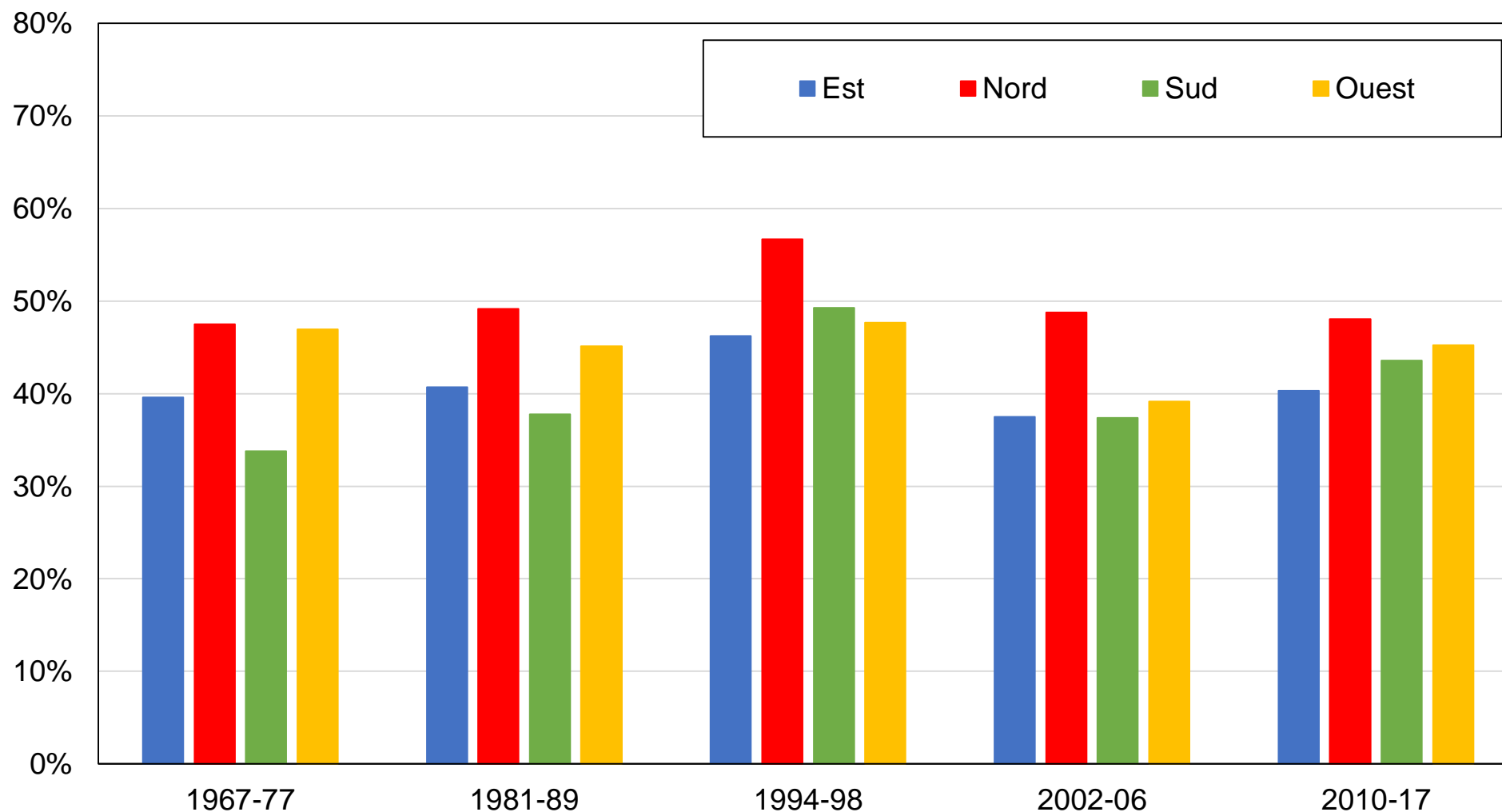

Source : calculs des auteurs à partir d'enquêtes néerlandaises.

Note : le graphique montre la part des voix obtenue par les partis de gauche / libéraux / écologistes par région.

## Graphique BB14 - Vote PvdA / D66 / vert / autres gauche par statut de propriété du logement

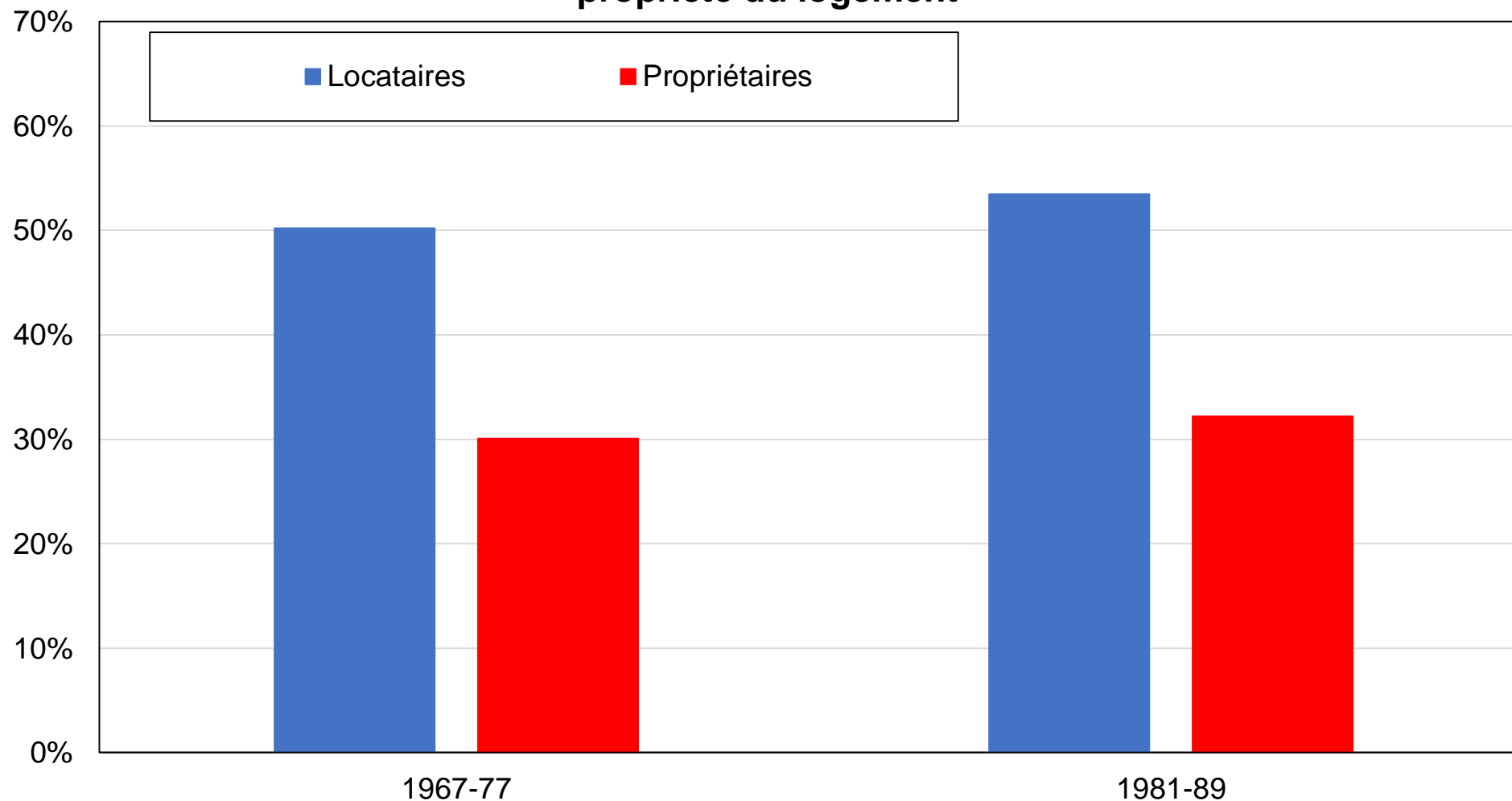

Source : calculs des auteurs à partir d'enquêtes néerlandaises.

Note : le graphique montre la part des voix obtenue par les partis de gauche / libéraux / écologistes par statut de propriété du logement.

## Graphique BB15 - Vote PvdA / D66 / vert / autres gauche par industrie d'emploi

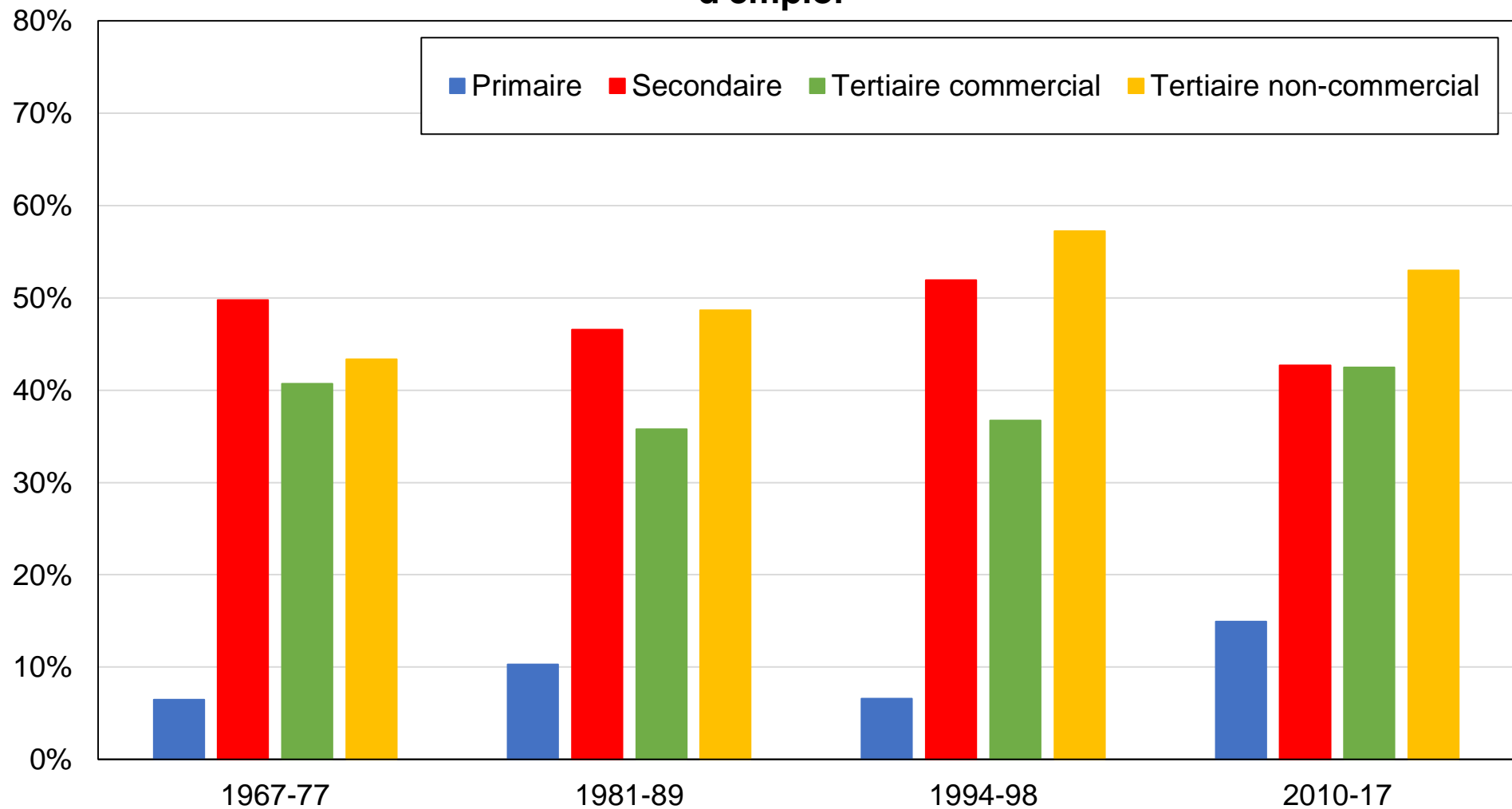

Source : calculs des auteurs à partir d'enquêtes néerlandaises.

Note : le graphique montre la part des voix obtenue par les partis de gauche / libéraux / écologistes par industrie d'emploi.

## Graphique BB16 - Vote PvdA / D66 / vert / autres gauche par localisation rurale/urbaine

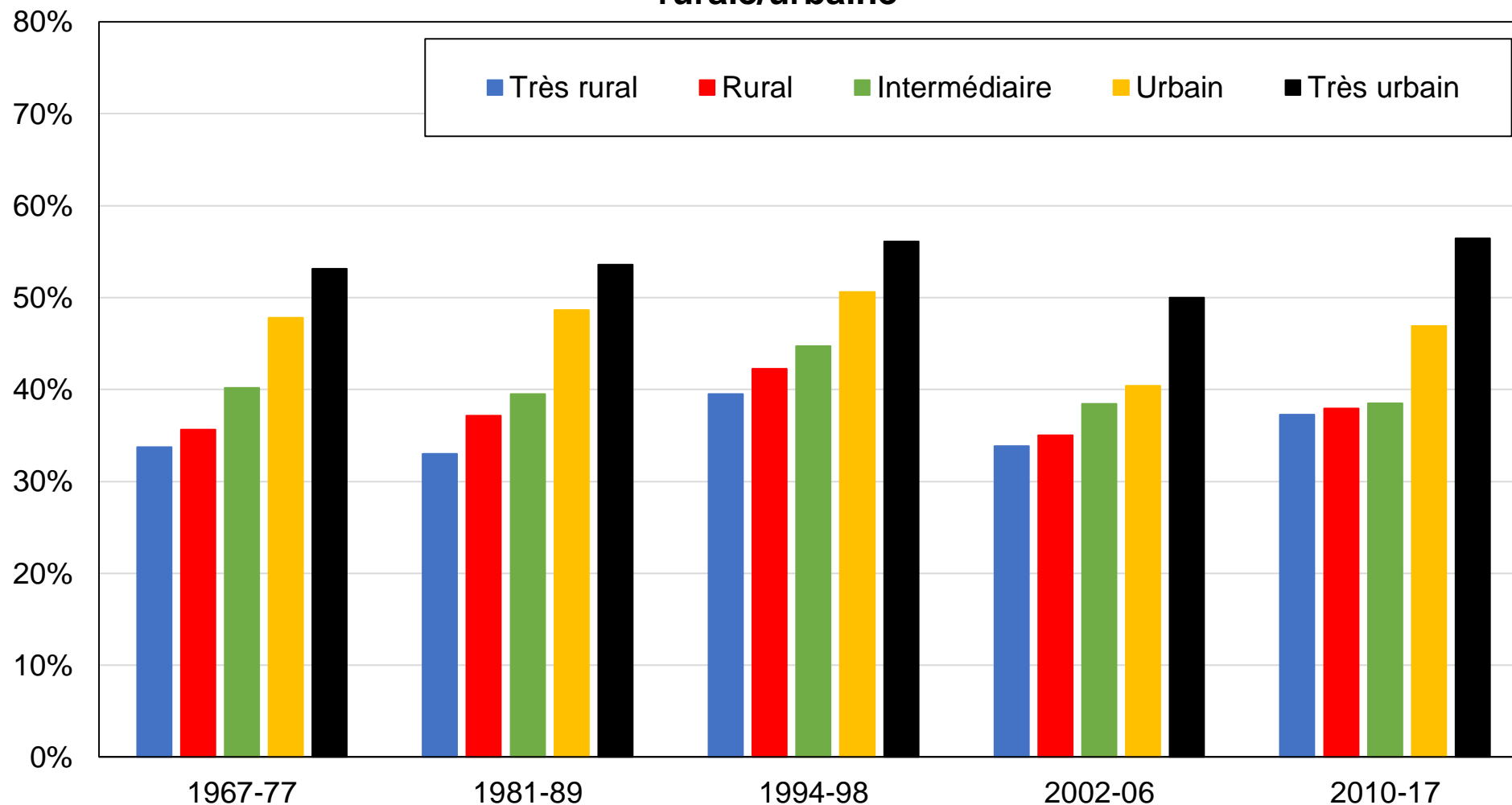

Source : calculs des auteurs à partir d'enquêtes néerlandaises.

Note : le graphique montre la part des voix obtenue par les partis de gauche / libéraux / écologistes par localisation rurale/urbaine.

## Graphique BC1 - Vote PvdA / D66 / vert / autres gauche parmi les électeurs les plus diplômés et les plus aisés

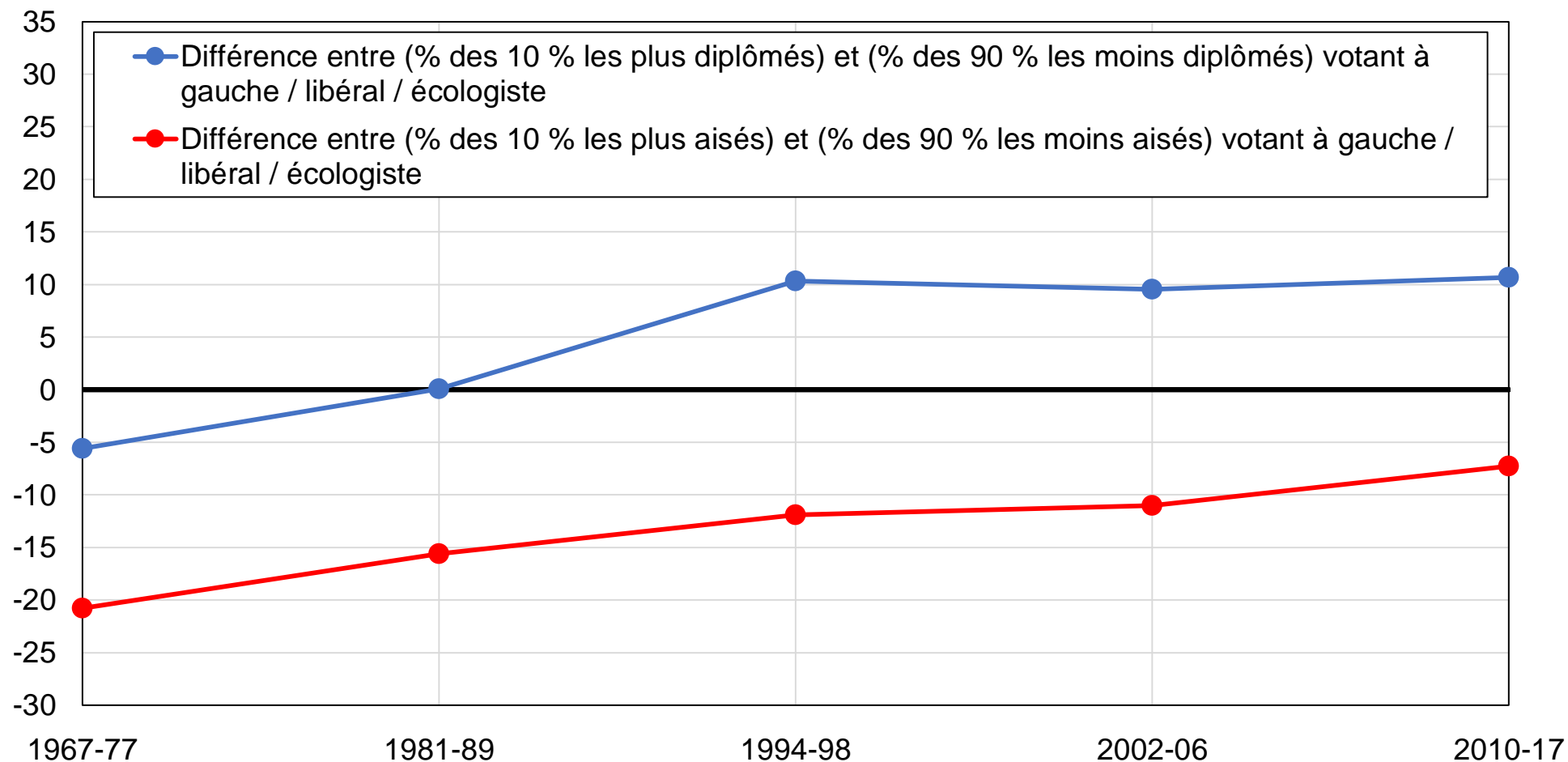

Source : calculs des auteurs à partir d'enquêtes néerlandaises.

Note : le graphique montre le soutien relatif aux partis de gauche / libéraux / écologistes parmi les électeurs les plus aisés et les plus diplômés.

## Graphique BC2 - Vote PvdA / D66 / vert / autres gauche parmi les électeurs les plus diplômés et les plus aisés, après contrôles

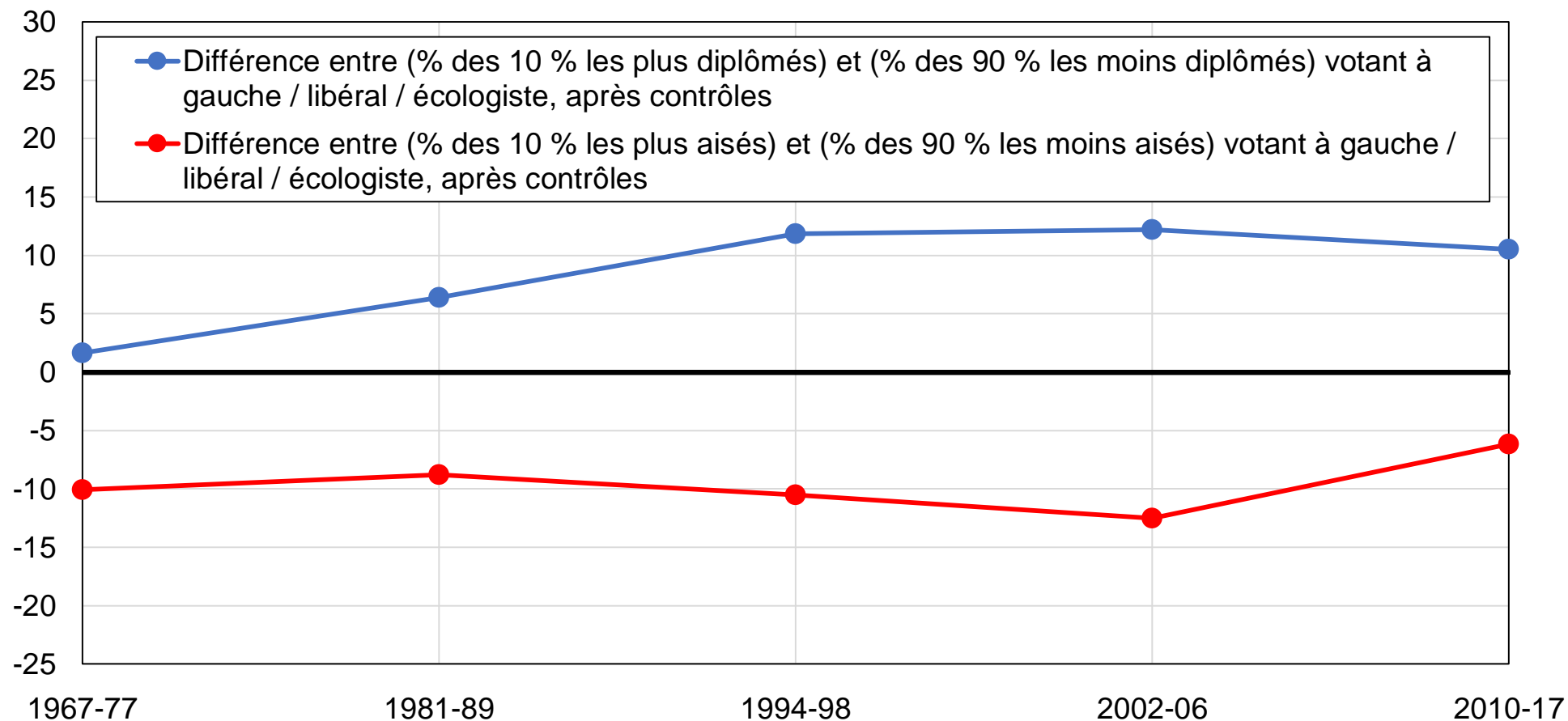

Source : calculs des auteurs à partir d'enquêtes néerlandaises.

Note : le graphique montre le soutien relatif aux partis de gauche / libéraux / écologistes parmi les électeurs les plus aisés et les plus diplômés, après contrôles pour revenu/diplôme, âge, genre, situation d'emploi, statut marital, religion, fréquentation des églises, région, rural/urbain, syndicalisation, classe sociale subjective.



### Graphique BC3 - Vote PvdA / D66 / vert / autres gauche parmi les diplômés du supérieur

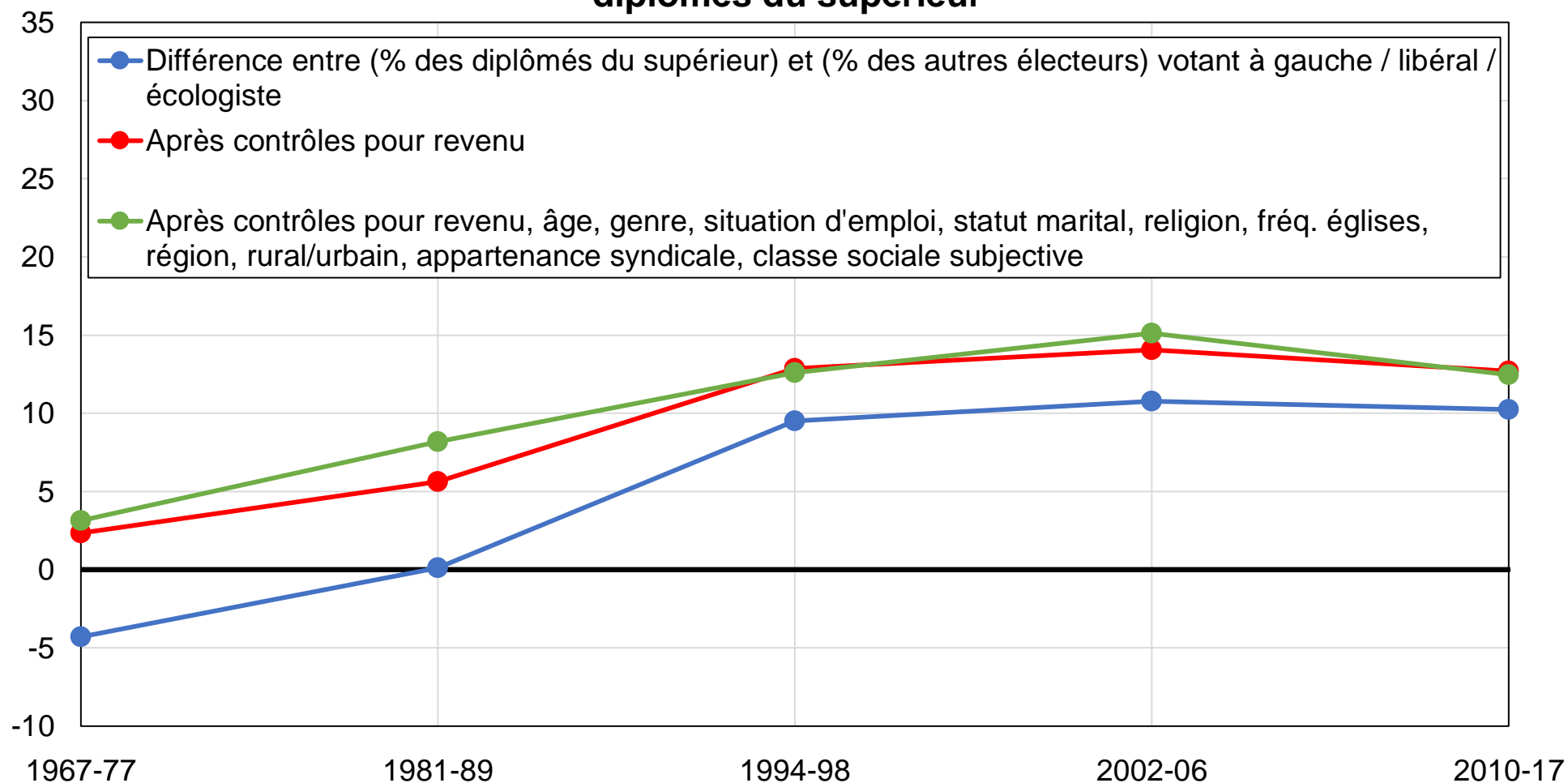

Source : calculs des auteurs à partir d'enquêtes néerlandaises.

Note : le graphique montre la différence entre la part des diplômés du supérieur et la part des autres électeurs votant pour les partis de gauche / libéraux / écologistes, avant et après contrôles.

## Graphique BC4 - Vote PvdA / D66 / vert / autres gauche parmi les électeurs les plus diplômés

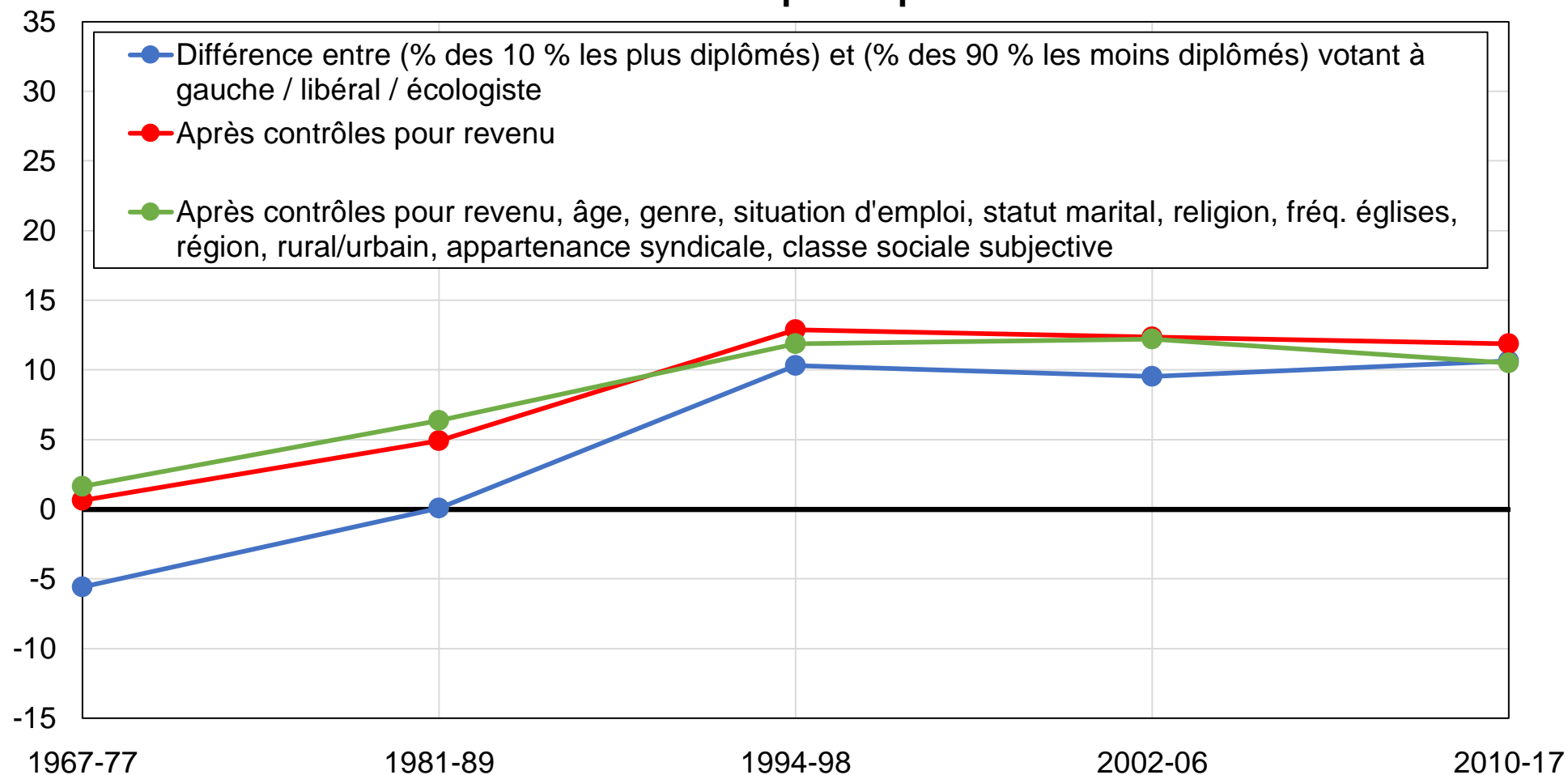

Source : calculs des auteurs à partir d'enquêtes néerlandaises.

Note : le graphique montre la différence entre la part des 10 % d'électeurs les plus diplômés et la part des autres électeurs votant pour les partis de gauche / libéraux / écologistes, avant et après contrôles.

## Graphique BC5 - Vote PvdA / D66 / vert / autres gauche parmi les électeurs diplômés du primaire

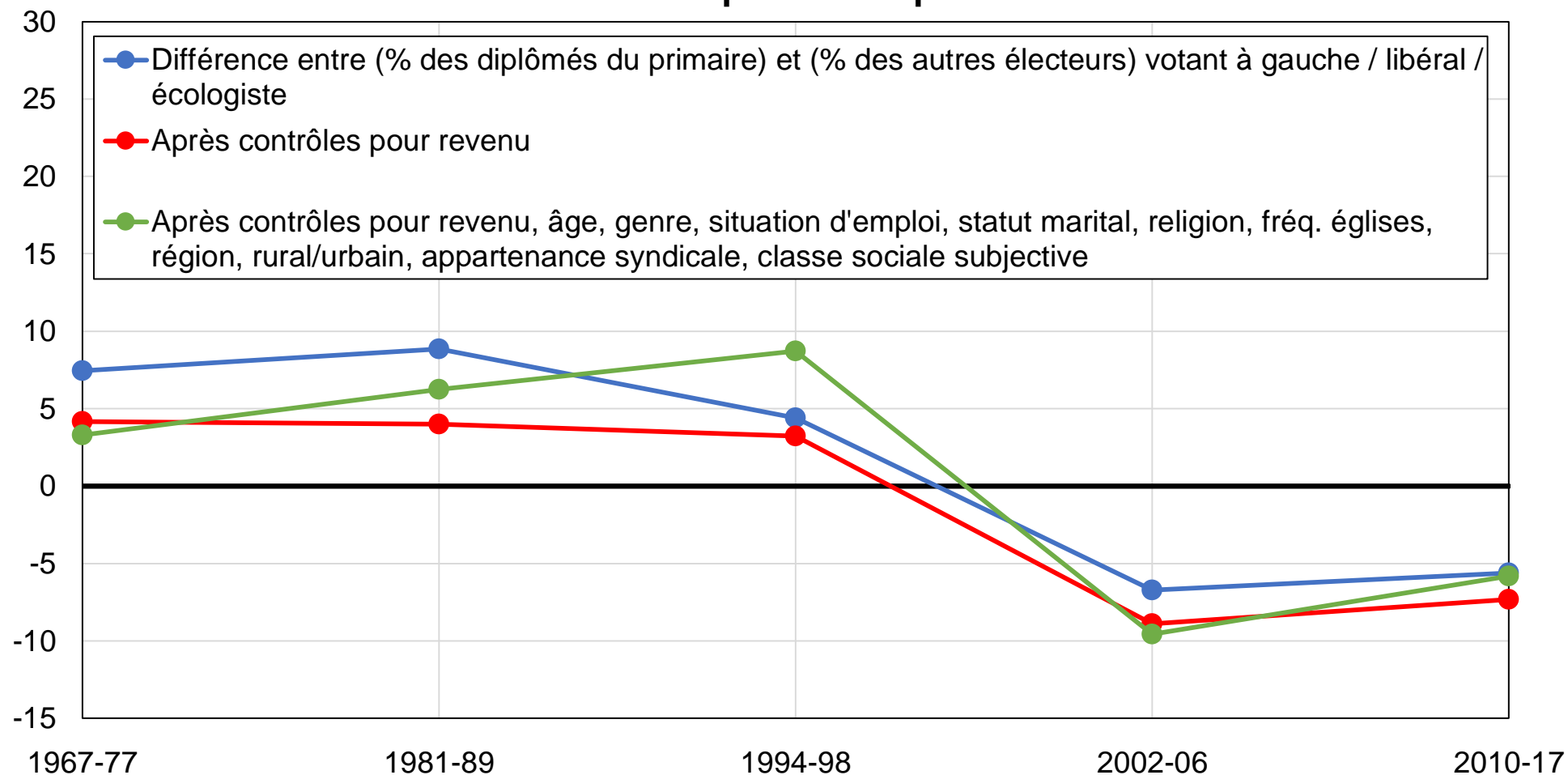

Source : calculs des auteurs à partir d'enquêtes néerlandaises.

Note : le graphique montre la différence entre la part des électeurs diplômés du primaire et la part des autres électeurs votant pour les partis de gauche / libéraux / écologistes, avant et après contrôles.

## Graphique BC6 - Vote PvdA / D66 / vert / autres gauche parmi les électeurs les plus aisés

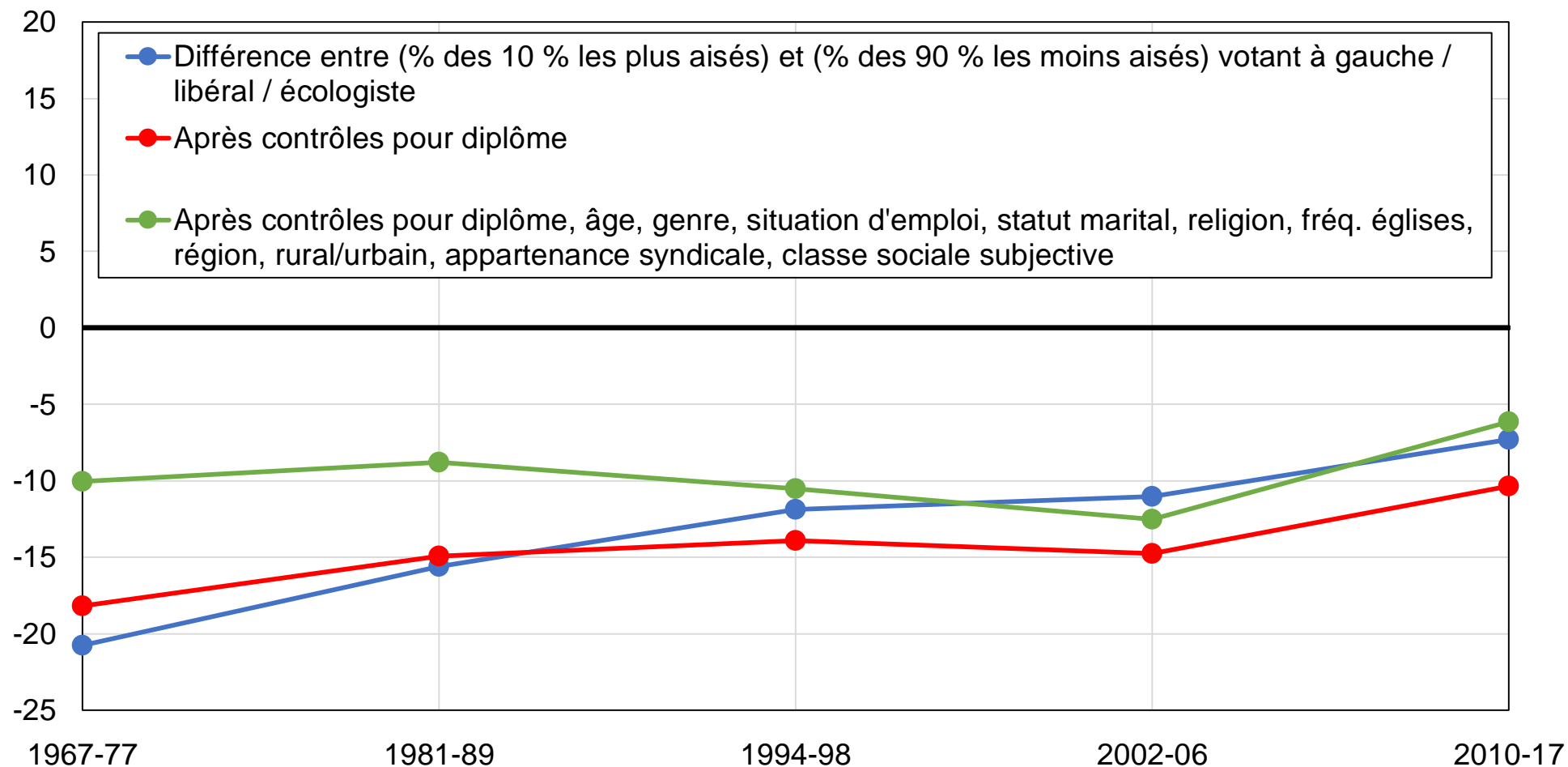

Source : calculs des auteurs à partir d'enquêtes néerlandaises.

Note : le graphique montre la différence entre la part des 10 % d'électeurs les plus aisés et la part des autres électeurs votant pour les partis de gauche / libéraux / écologistes, avant et après contrôles.

## Graphique BC7 - Vote PvdA / D66 / vert / autres gauche parmi les électeurs sans religion

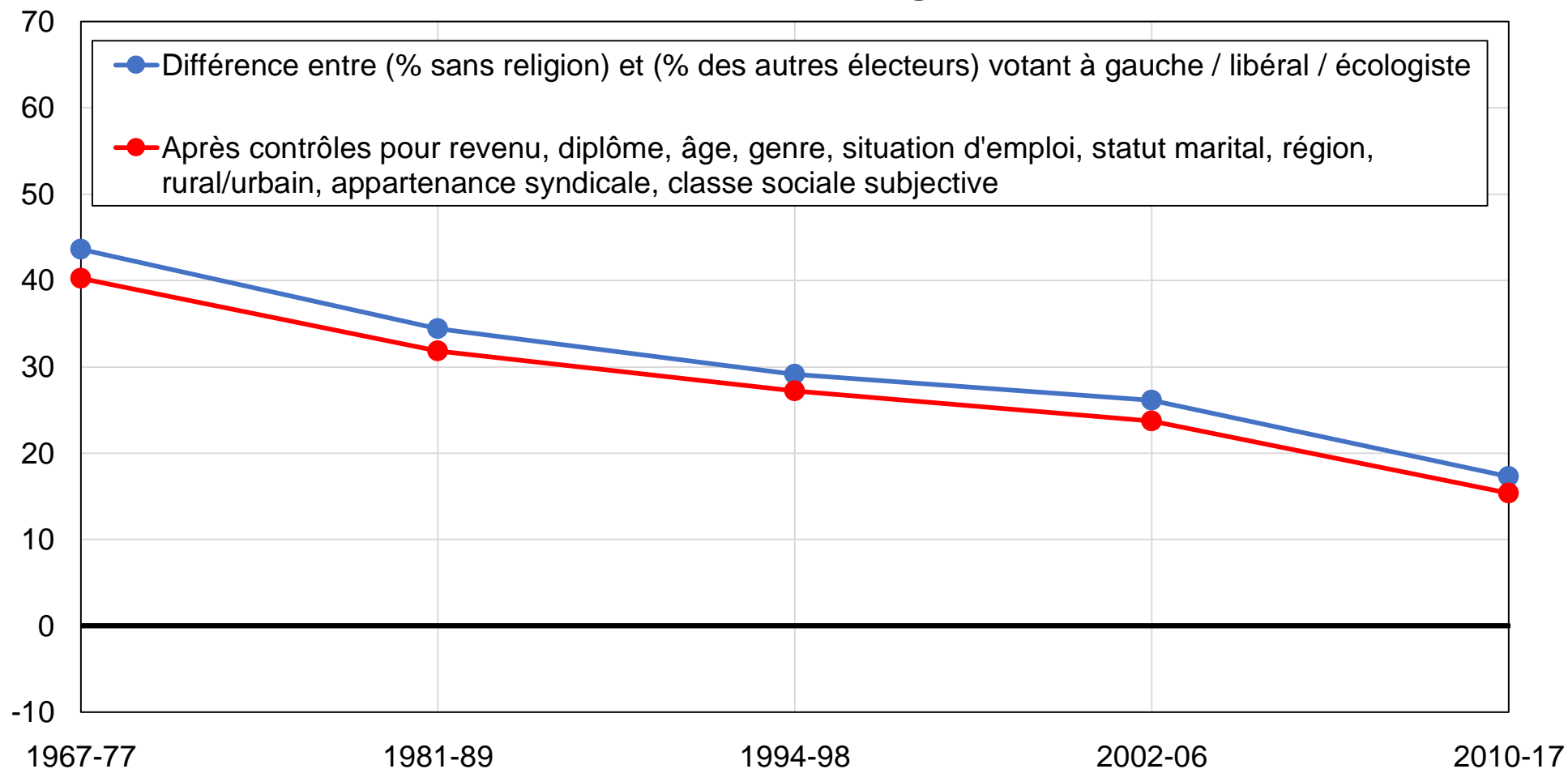

Source : calculs des auteurs à partir d'enquêtes néerlandaises.

Note : le graphique montre la différence entre la part des électeurs sans religion et la part des autres électeurs votant pour les partis de gauche / libéraux / écologistes, avant et après contrôles.

## Graphique BC8 - Vote PvdA / D66 / vert / autres gauche parmi les électeurs catholiques

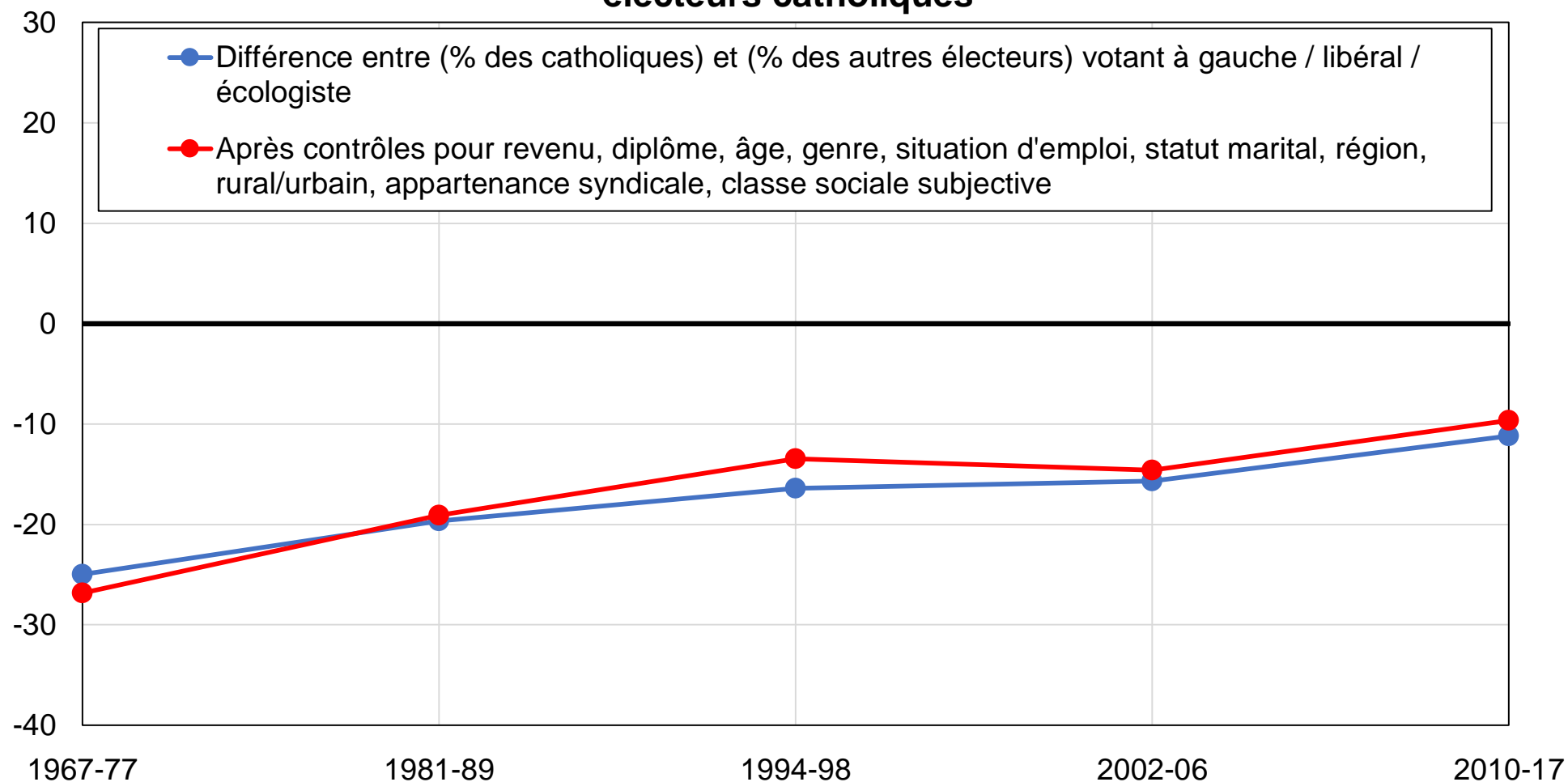

Source : calculs des auteurs à partir d'enquêtes néerlandaises.

Note : le graphique montre la différence entre la part des électeurs catholiques et la part des autres électeurs votant pour les partis de gauche / libéraux / écologistes, avant et après contrôles.

## Graphique BC9 - Vote PvdA / D66 / vert / autres gauche parmi les électeurs non-religieux

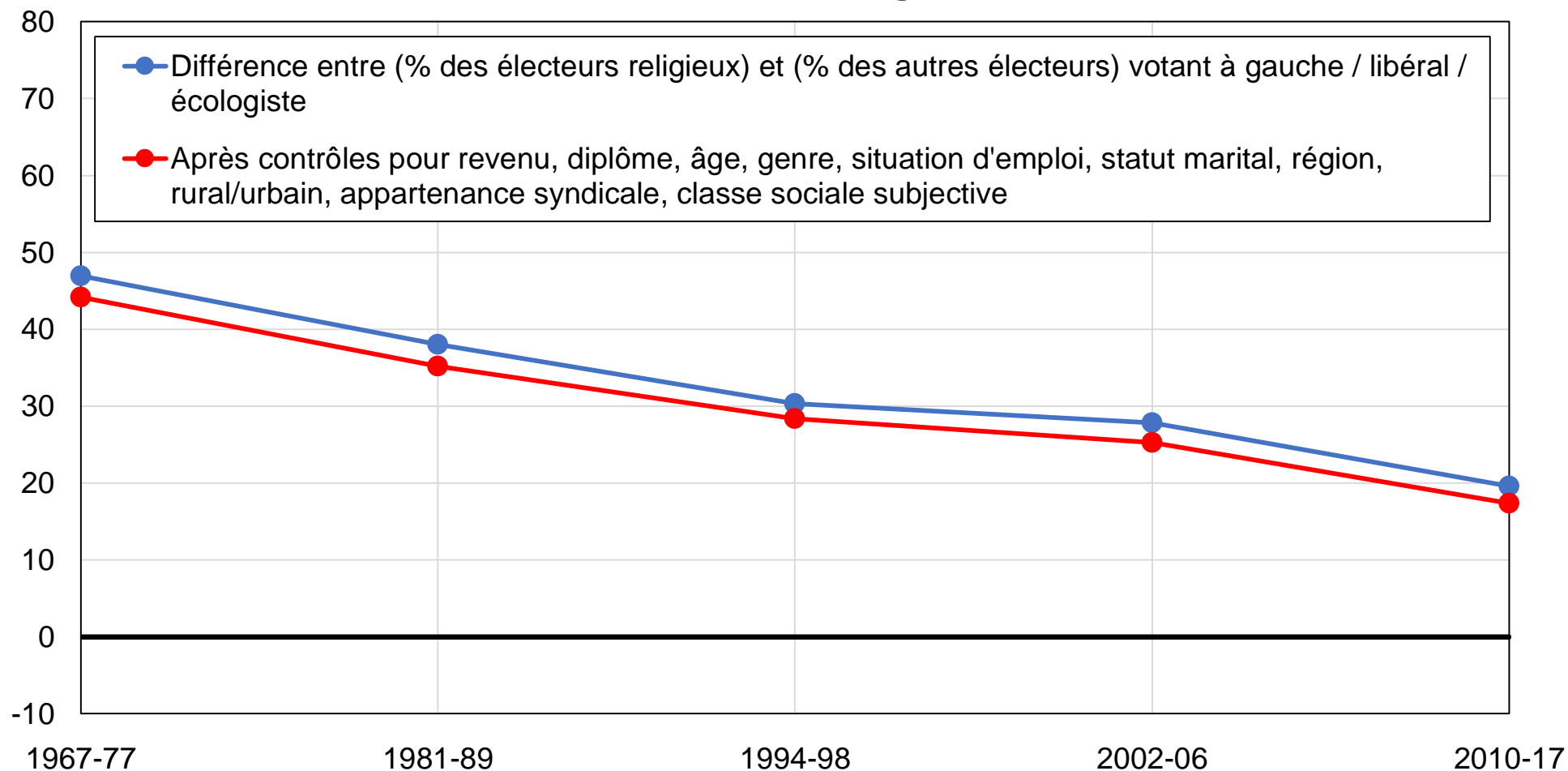

Source : calculs des auteurs à partir d'enquêtes néerlandaises.

Note : le graphique montre la différence entre la part des électeurs ne se rendant jamais à l'église et la part des autres électeurs votant pour les partis de gauche / libéraux / écologistes, avant et après contrôles.

## Graphique BC10 - Vote PvdA / D66 / vert / autres gauche parmi les femmes

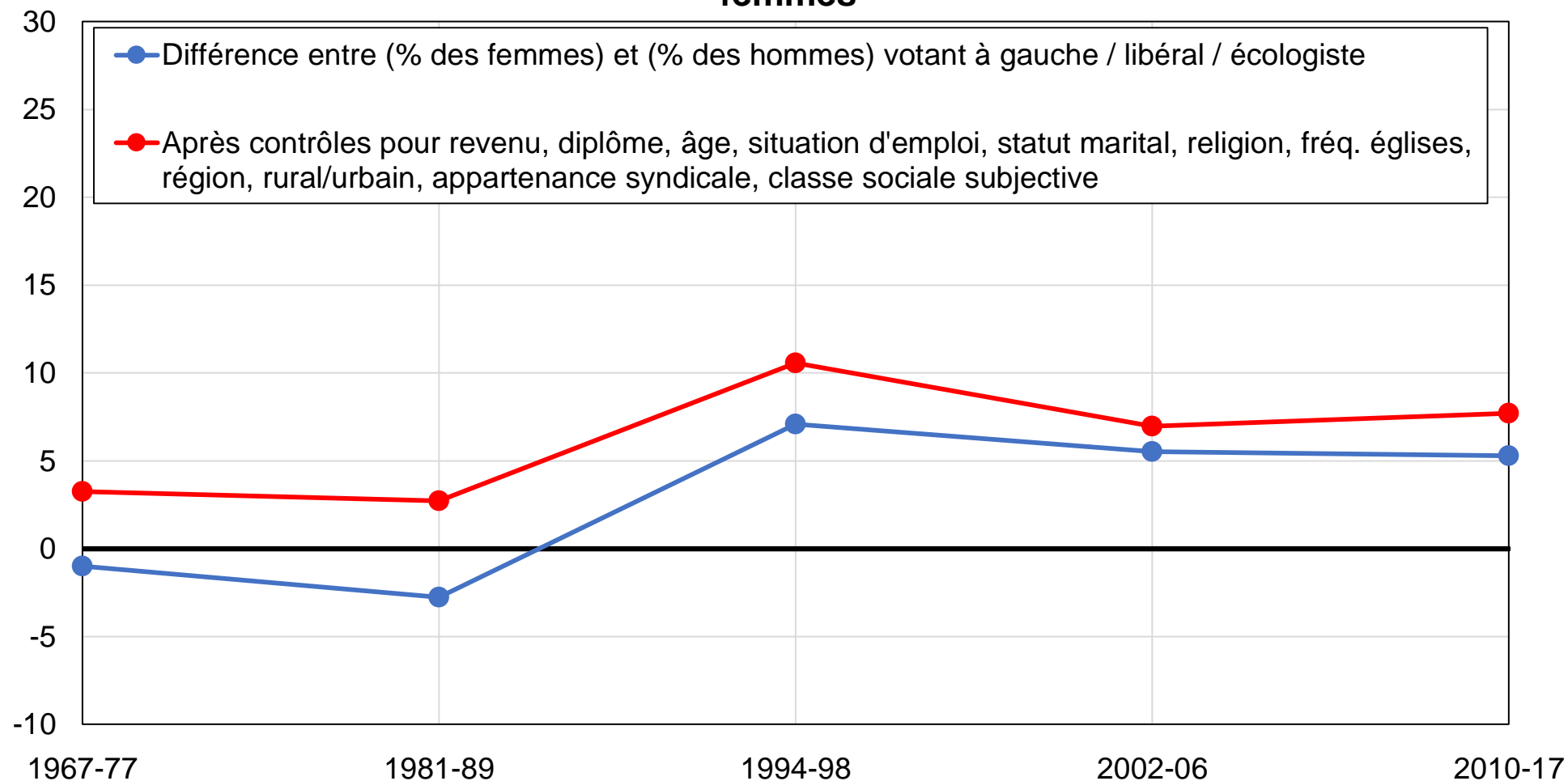

Source : calculs des auteurs à partir d'enquêtes néerlandaises.

Note : le graphique montre la différence entre la part des femmes et la part des hommes votant pour les partis de gauche / libéraux / écologistes, avant et après contrôles.



## Graphique BC11 - Vote PvdA / D66 / vert / autres gauche parmi les électeurs syndiqués

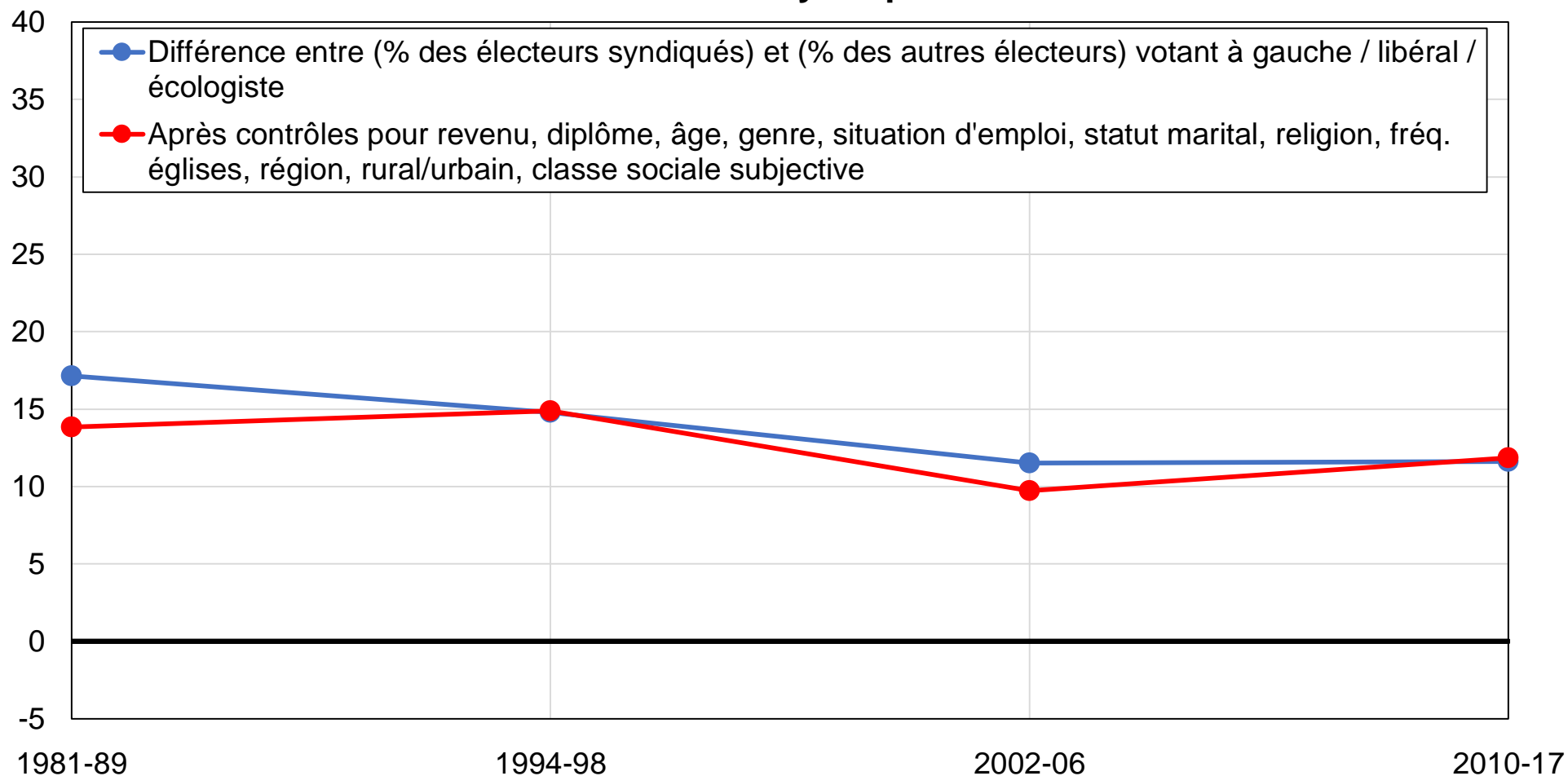

Source : calculs des auteurs à partir d'enquêtes néerlandaises.

Note : le graphique montre la différence entre la part des électeurs syndiqués et la part des autres électeurs votant pour les partis de gauche / libéraux / écologistes, avant et après contrôles.

## Graphique BC12 - Vote PvdA / D66 / vert / autres gauche parmi les électeurs des classes inférieures et supérieures, après contrôles

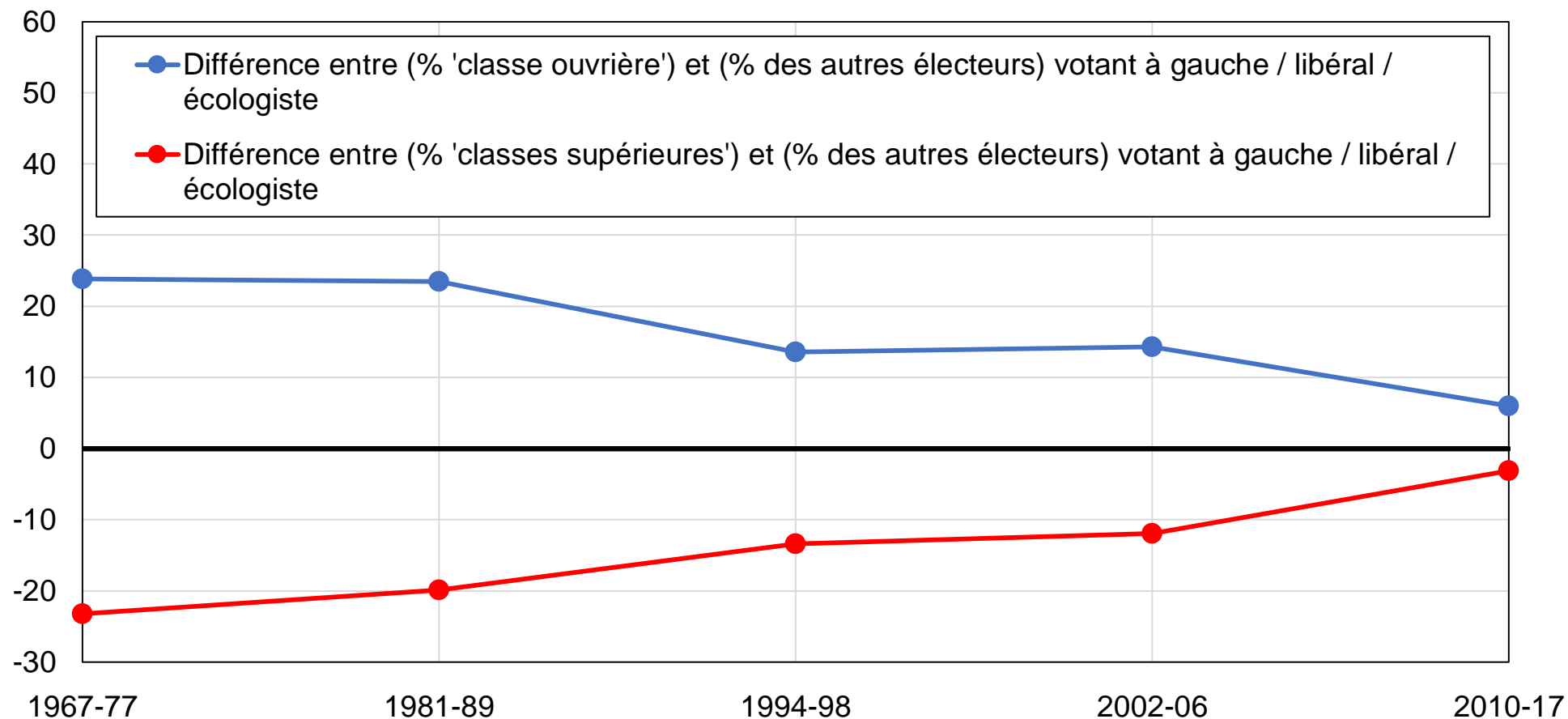

Source : calculs des auteurs à partir d'enquêtes néerlandaises.

Note : le graphique montre le soutien relatif des électeurs s'identifiant aux classes "ouvrière / inférieure" et "supérieures" aux partis de gauche / libéraux / écologistes, après contrôles pour revenu, diplôme, âge, genre, situation d'emploi, statut marital, religion, fréquentation des églises, région, rural/urbain et syndicalisation.

## Graphique BC13 - Vote PvdA / D66 / vert / autres gauche parmi les électeurs les plus jeunes

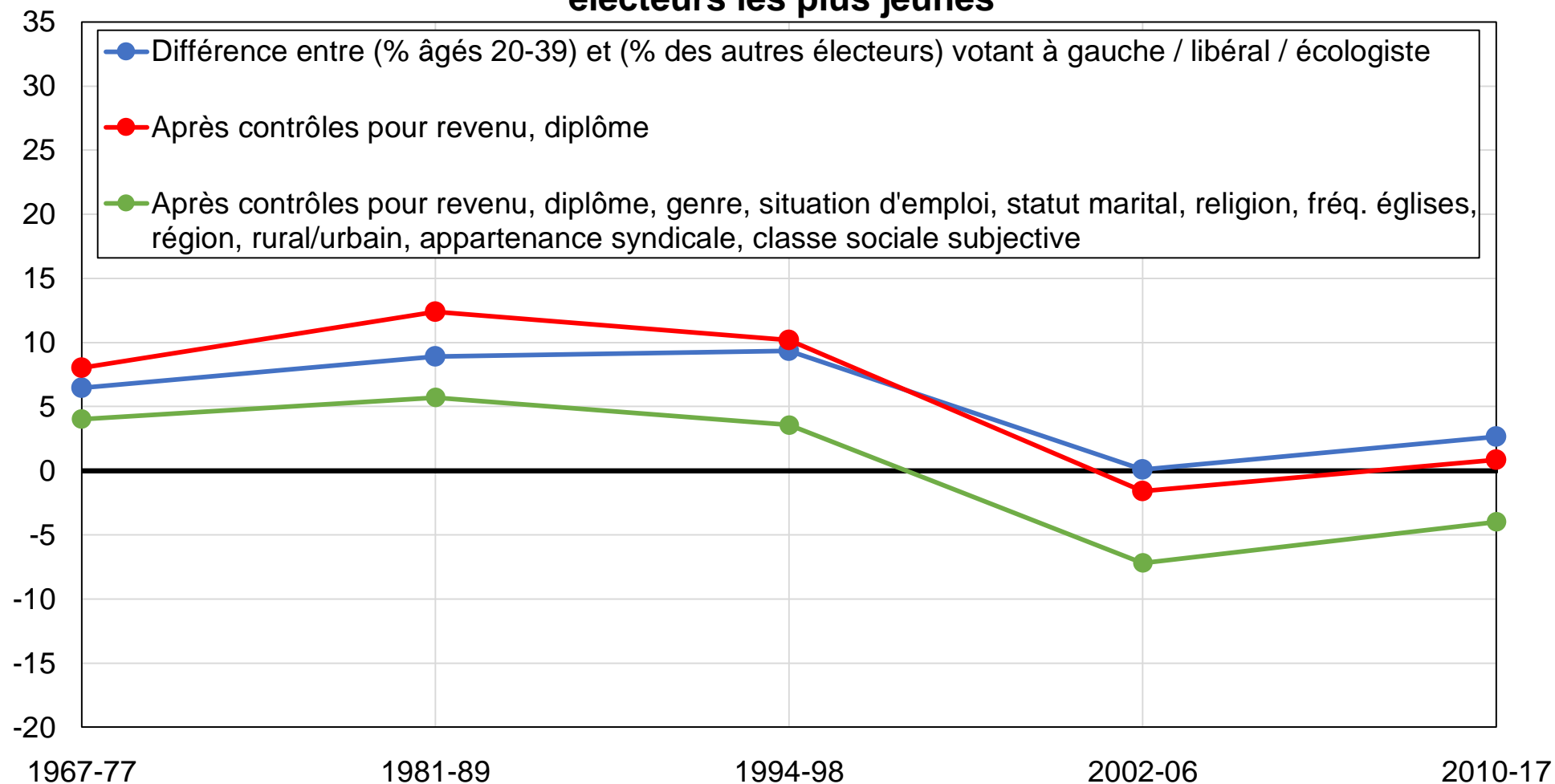

Source : calculs des auteurs à partir d'enquêtes néerlandaises.

Note : le graphique montre la différence entre la part des électeurs âgés de 20 à 39 ans et la part des électeurs âgés de plus de 40 ans votant pour les partis de gauche / libéraux / écologistes, avant et après contrôles.

## Graphique BC14 - Vote PvdA / D66 / vert / autres gauche dans les zones urbaines

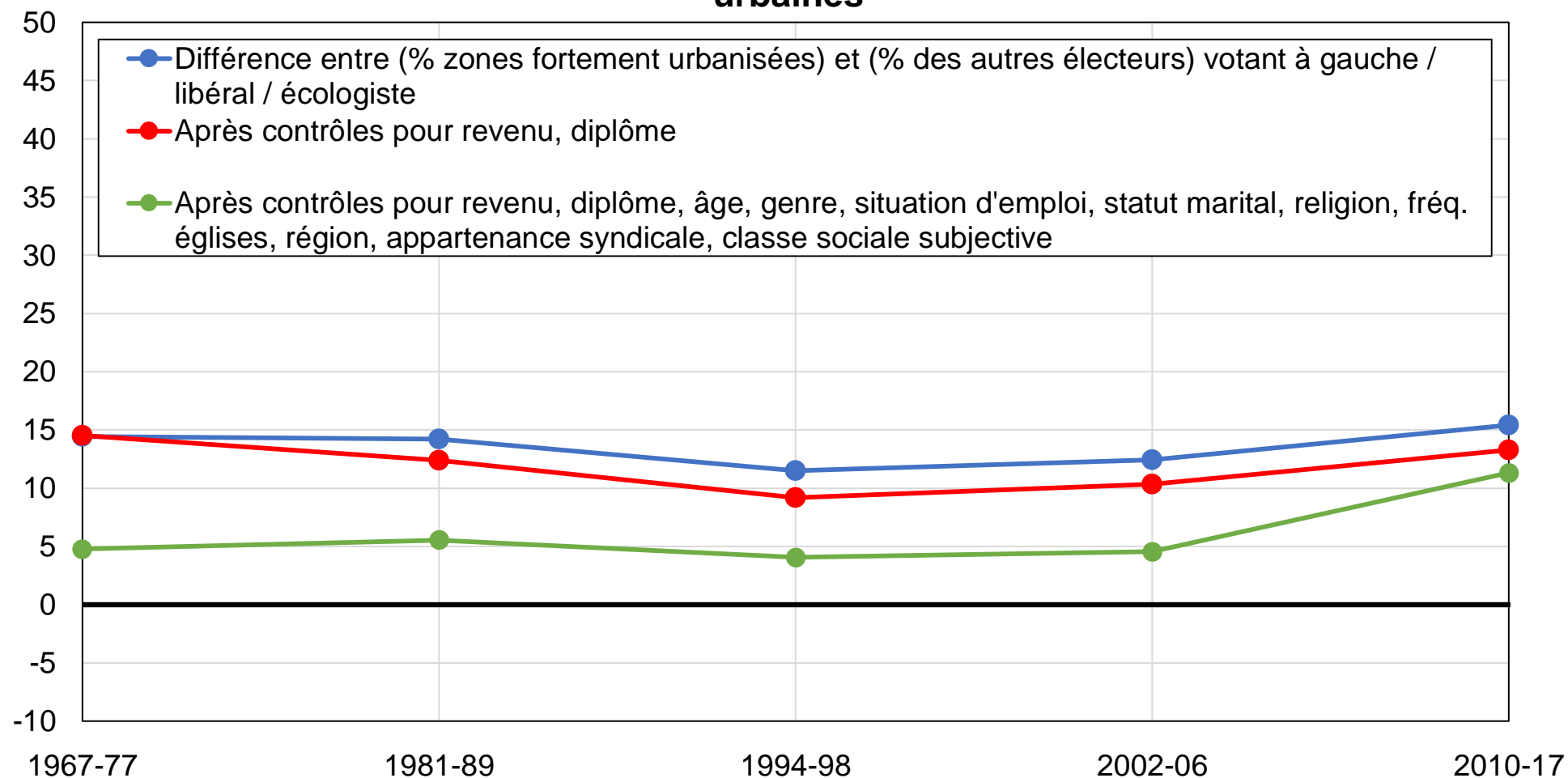

Source : calculs des auteurs à partir d'enquêtes néerlandaises.

Note : le graphique montre la différence entre la part des électeurs vivant dans des zones très urbanisées et la part des autres électeurs votant pour les partis de gauche / libéraux / écologistes, avant et après contrôles.

## Graphique BC15 - Vote PvdA / D66 / vert / autres gauche dans des régions spécifiques

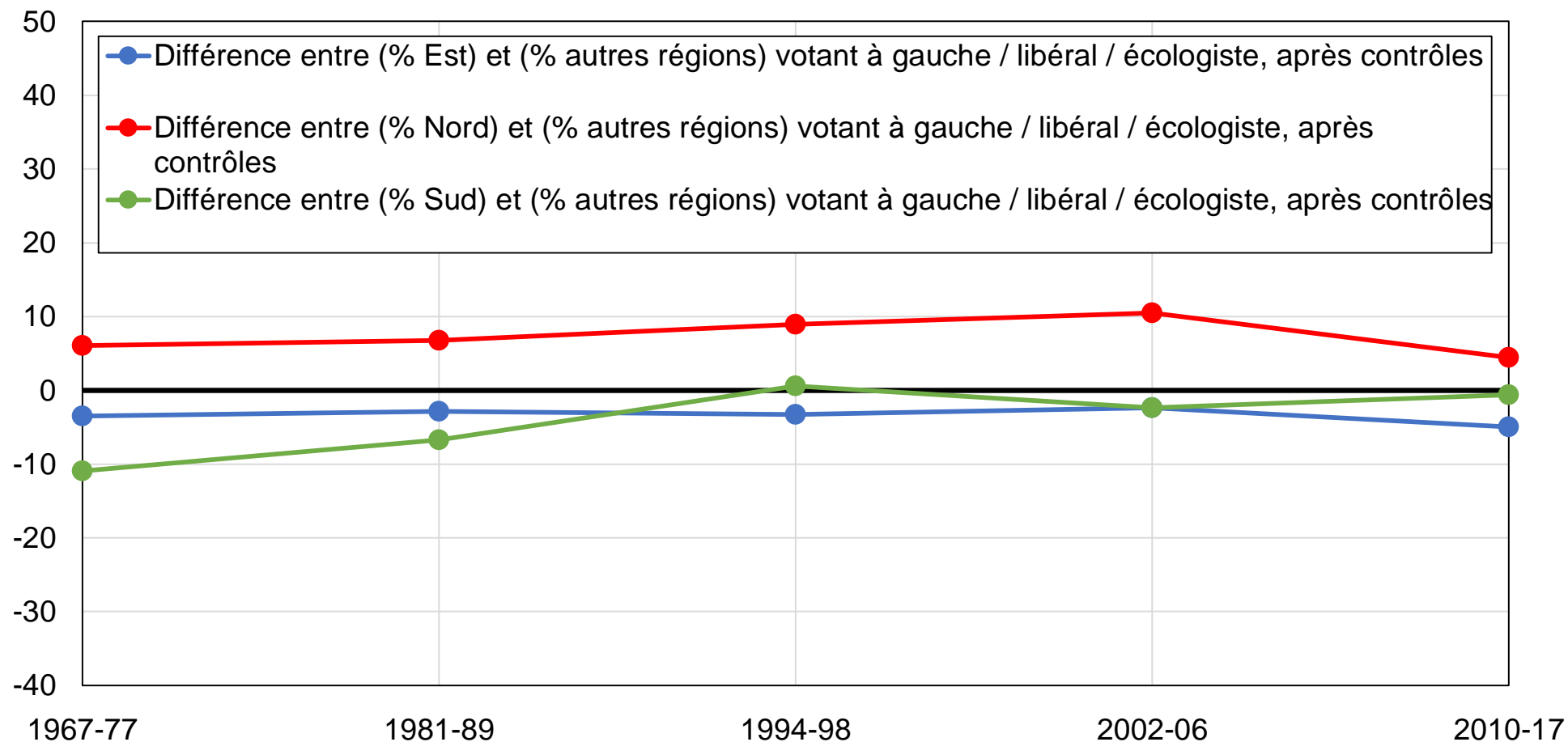

Source : calculs des auteurs à partir d'enquêtes néerlandaises.

Note : le graphique montre le soutien relatif des principales régions néerlandaises aux partis de gauche / libéraux / écologistes, après contrôles pour revenu, diplôme, âge, genre, situation d'emploi, statut marital, religion, fréquentation des églises, rural/urbain, syndicalisation et classe sociale subjective.

## Graphique BC16 - Vote PvdA / D66 / vert / autres gauche dans des secteurs industriels spécifiques

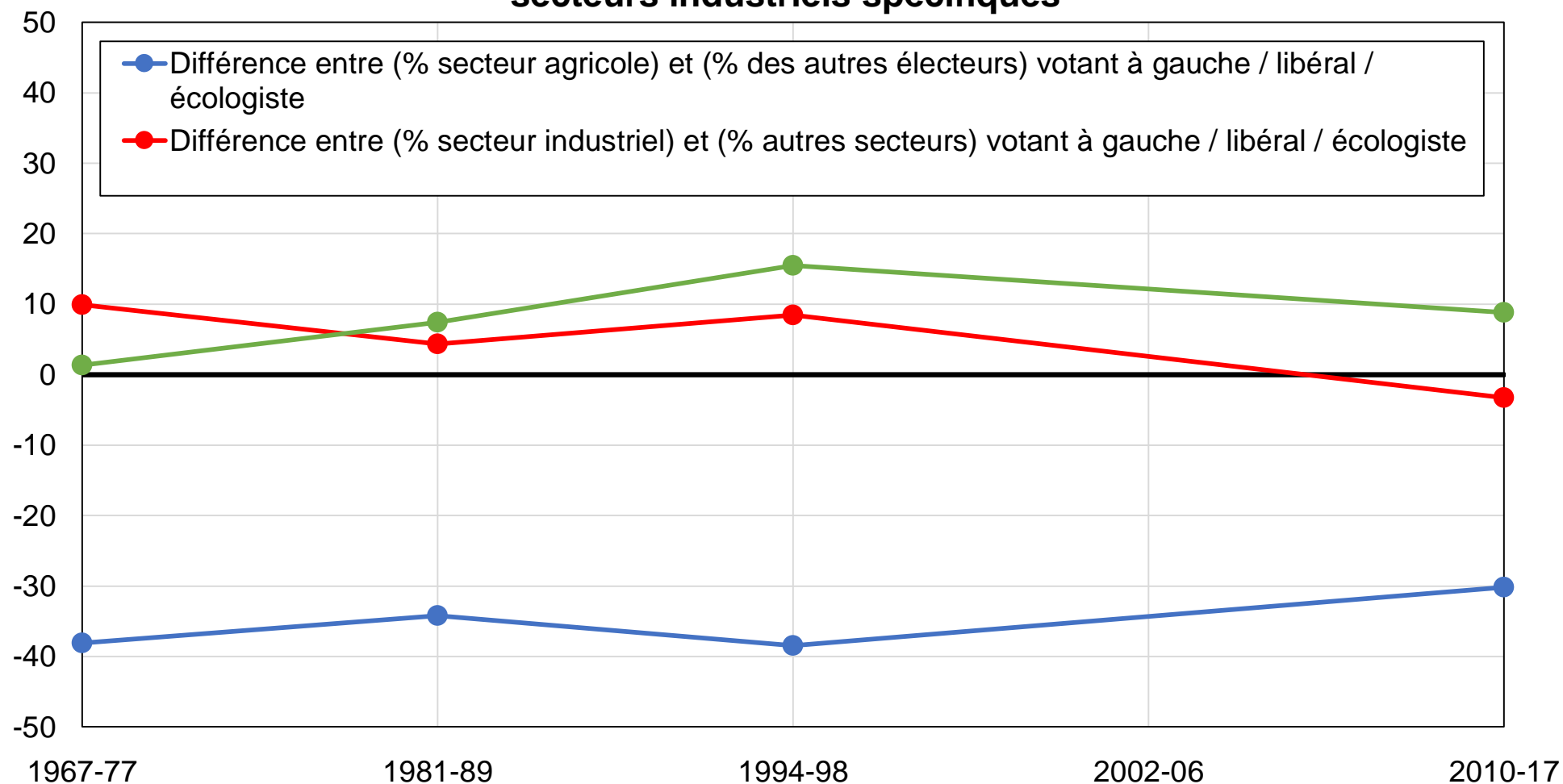

Source : calculs des auteurs à partir d'enquêtes néerlandaises.

Note : le graphique montre le soutien relatif des électeurs travaillant dans les principaux secteurs d'emploi aux partis de gauche / libéraux / écologistes.

## Graphique BC17 - Clivages liés au diplôme aux Pays-Bas

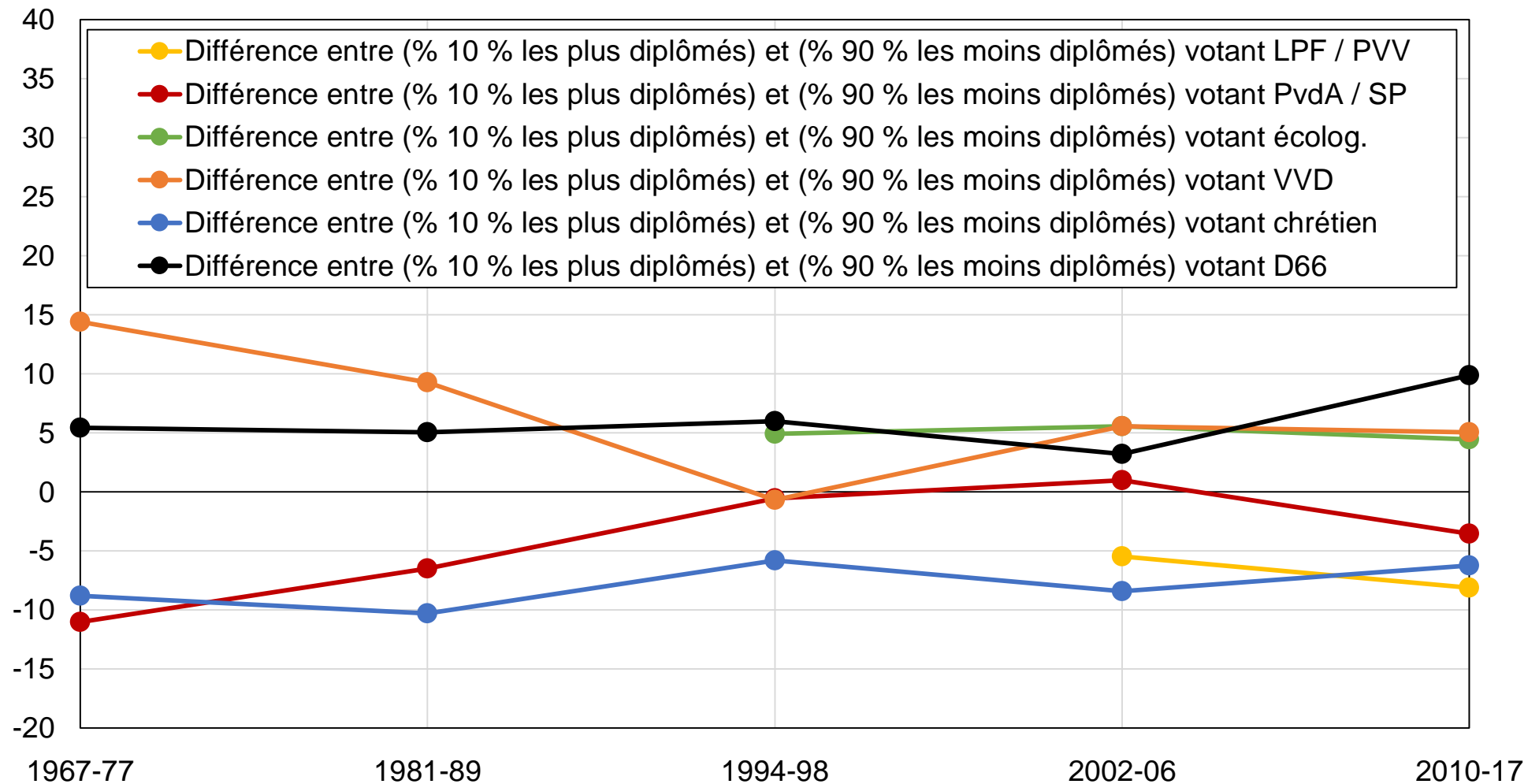

Source : calculs des auteurs à partir d'enquêtes néerlandaises.

Note : le graphique montre le soutien relatif des électeurs les plus diplômés aux principaux partis et groupes de partis néerlandais.

## Graphique BC18 - Clivages liés au revenu aux Pays-Bas

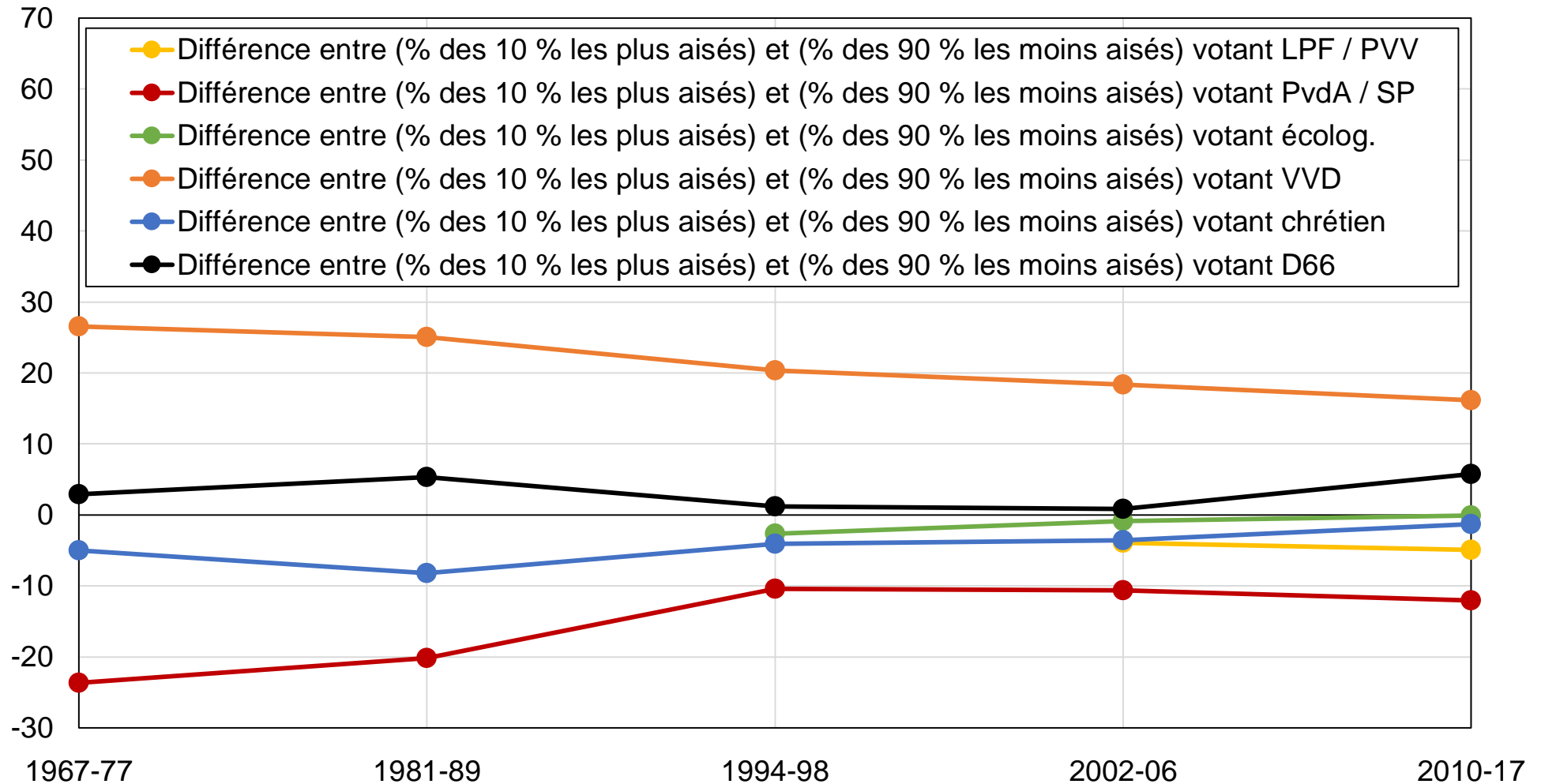

Source : calculs des auteurs à partir d'enquêtes néerlandaises.

Note : le graphique montre le soutien relatif des électeurs les plus aisés aux principaux partis et groupes de partis néerlandais.



## Graphique BC19 - Clivages de classe aux Pays-Bas

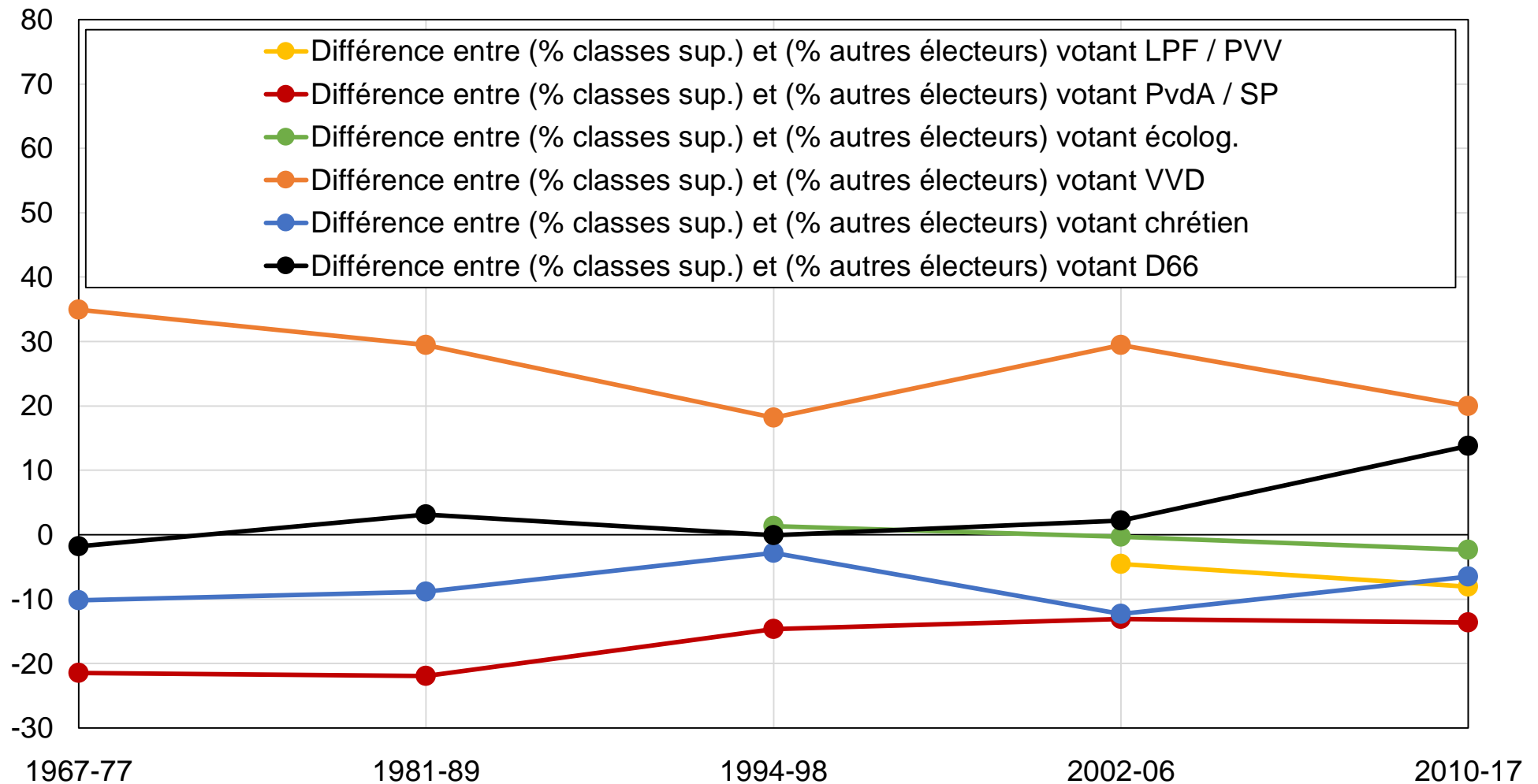

Source : calculs des auteurs à partir d'enquêtes néerlandaises.

Note : le graphique montre le soutien relatif des électeurs s'identifiant aux "classes supérieures" aux principaux partis et groupes de partis néerlandais.

## Graphique BD1 - Vote pour les partis de gauche par niveau de diplôme

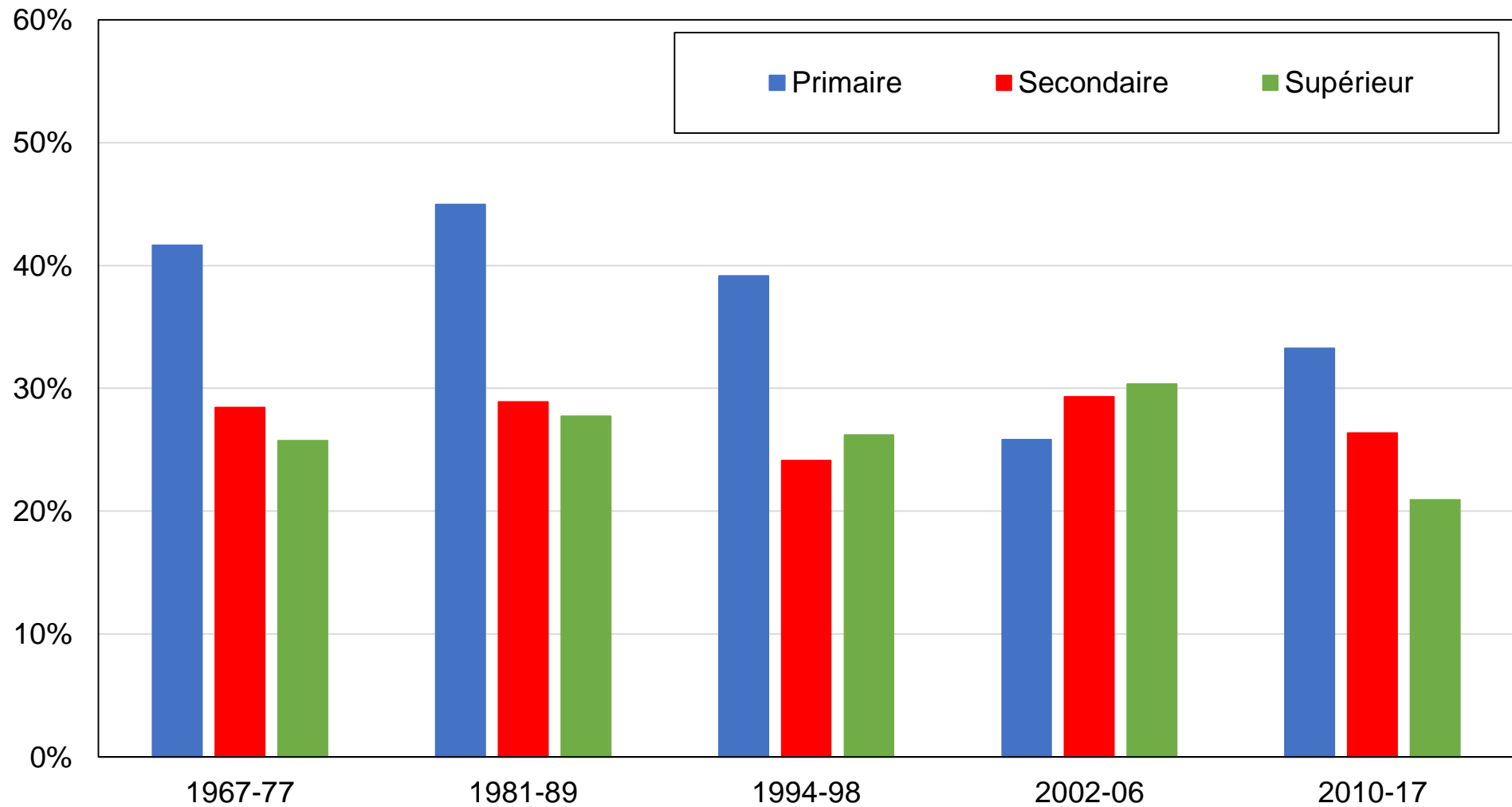

Source : calculs des auteurs à partir d'enquêtes néerlandaises.

Note : le graphique montre la part des voix obtenue par le Parti travailliste (PvdA) et le Parti socialiste (SP) par niveau de diplôme.

## Graphique BD2 - Vote pour les partis de gauche par groupe d'éducation

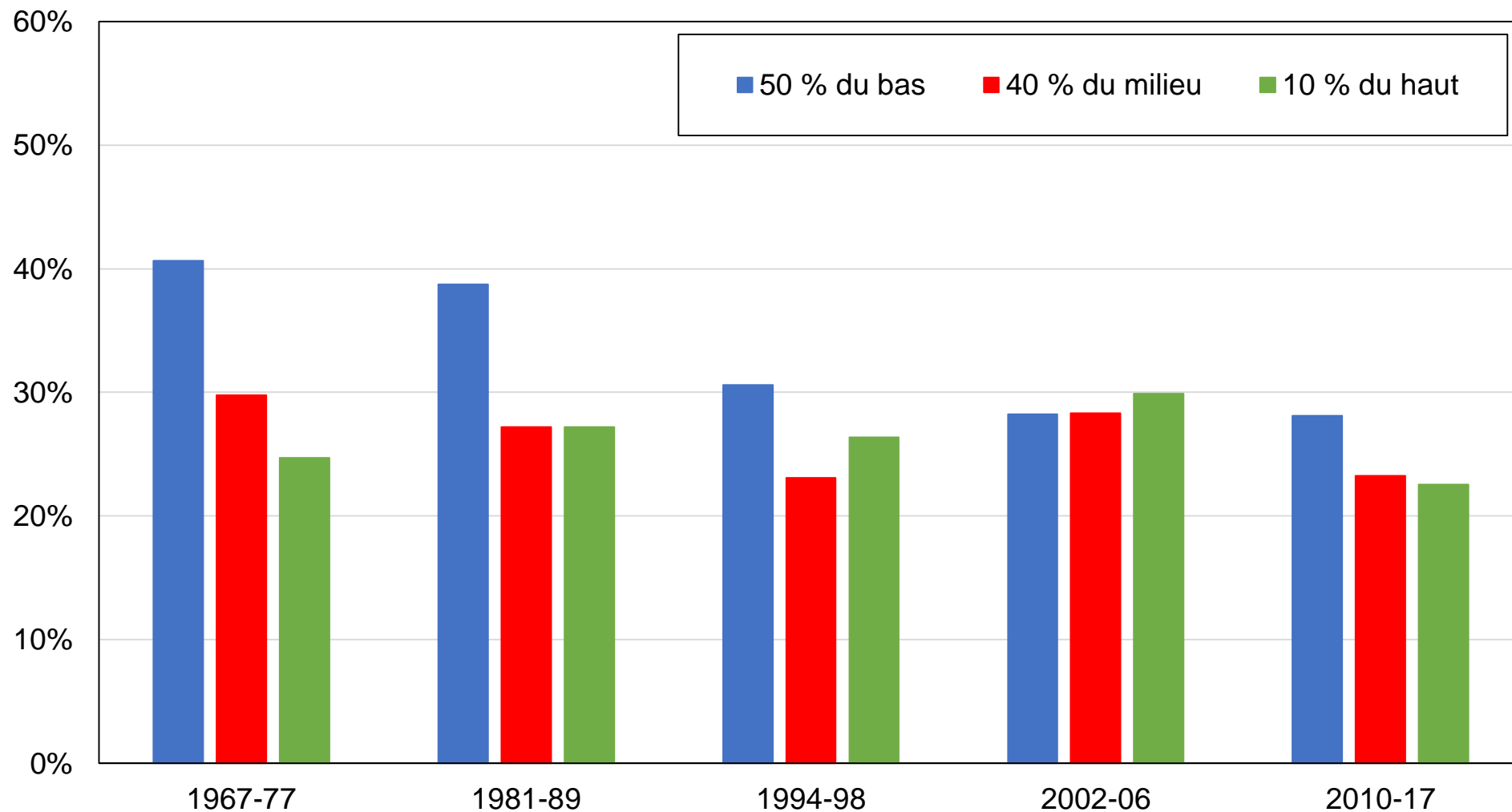

Source : calculs des auteurs à partir d'enquêtes néerlandaises.

Note : le graphique montre la part des voix obtenue par le Parti travailliste (PvdA) et le Parti socialiste (SP) par groupe d'éducation.

### Graphique BD3 - Vote pour les partis de gauche par groupe de revenu

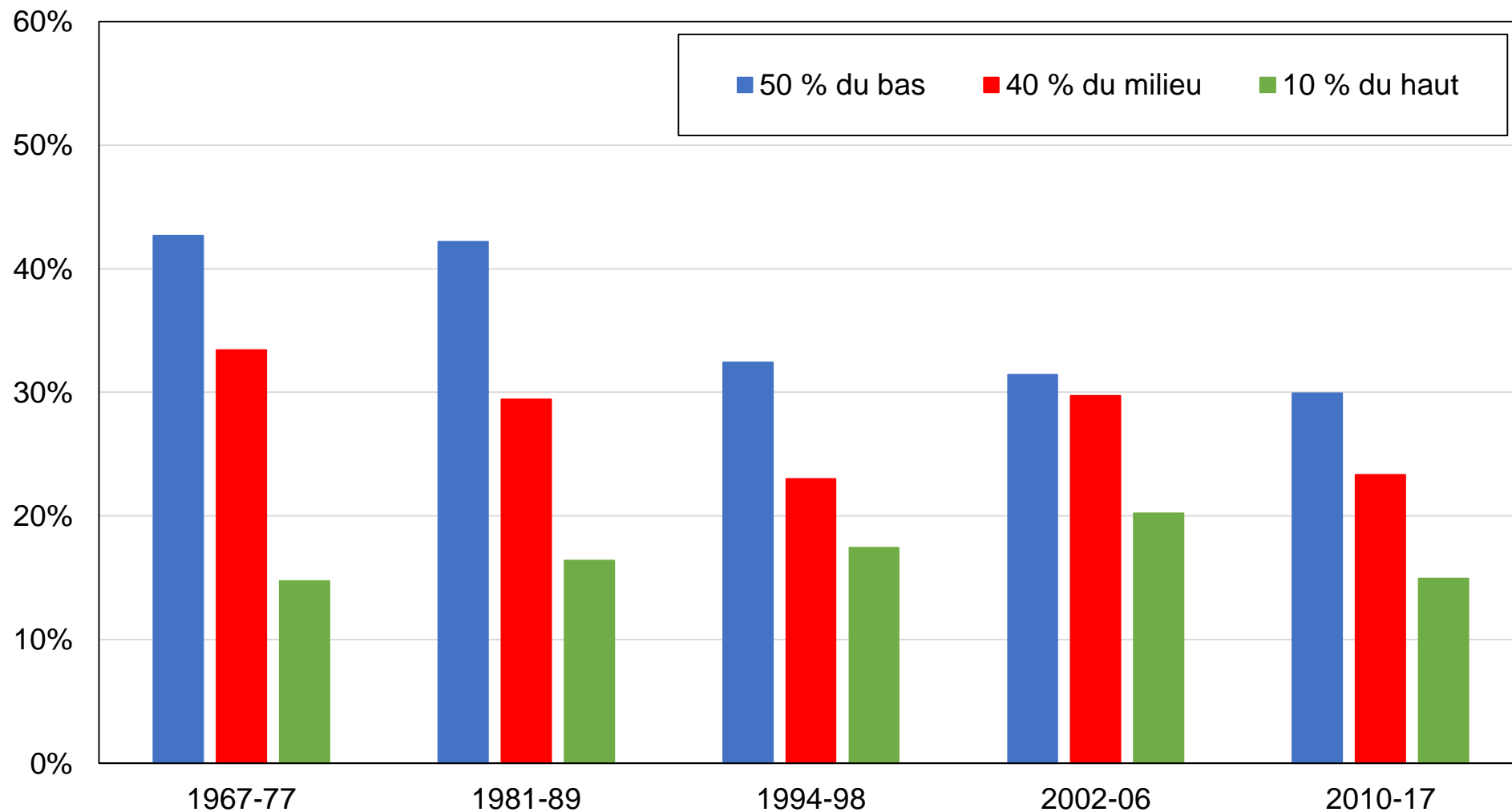

Source : calculs des auteurs à partir d'enquêtes néerlandaises.

Note : le graphique montre la part des voix obtenue par le Parti travailliste (PvdA) et le Parti socialiste (SP) par groupe de revenu.

## Graphique BD4 - Vote pour les partis de gauche par appartenance religieuse

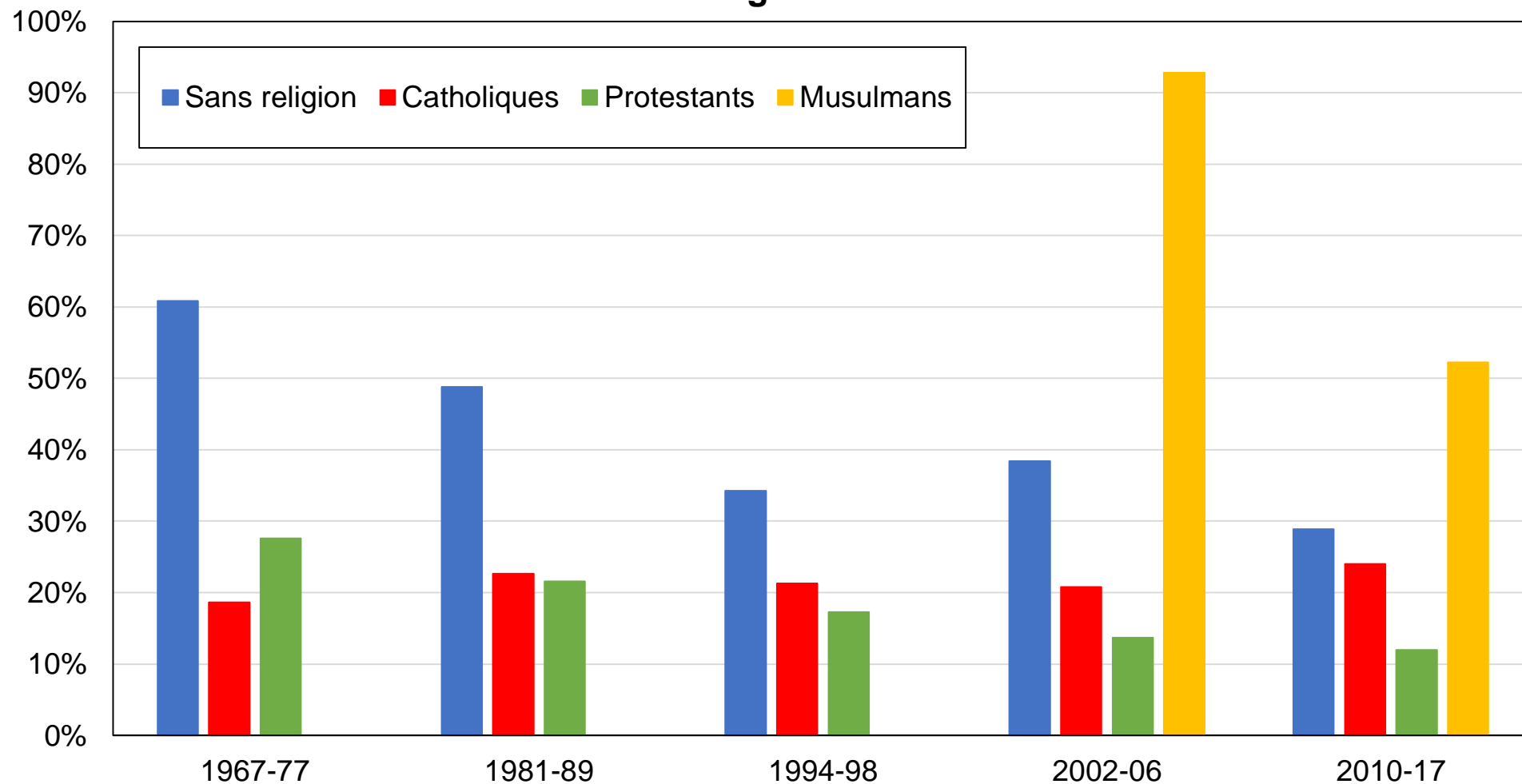

Source : calculs des auteurs à partir d'enquêtes néerlandaises.

Note : le graphique montre la part des voix obtenue par le Parti travailliste (PvdA) et le Parti socialiste (SP) par appartenance religieuse.

## Graphique BD5 - Vote pour les partis de gauche par genre

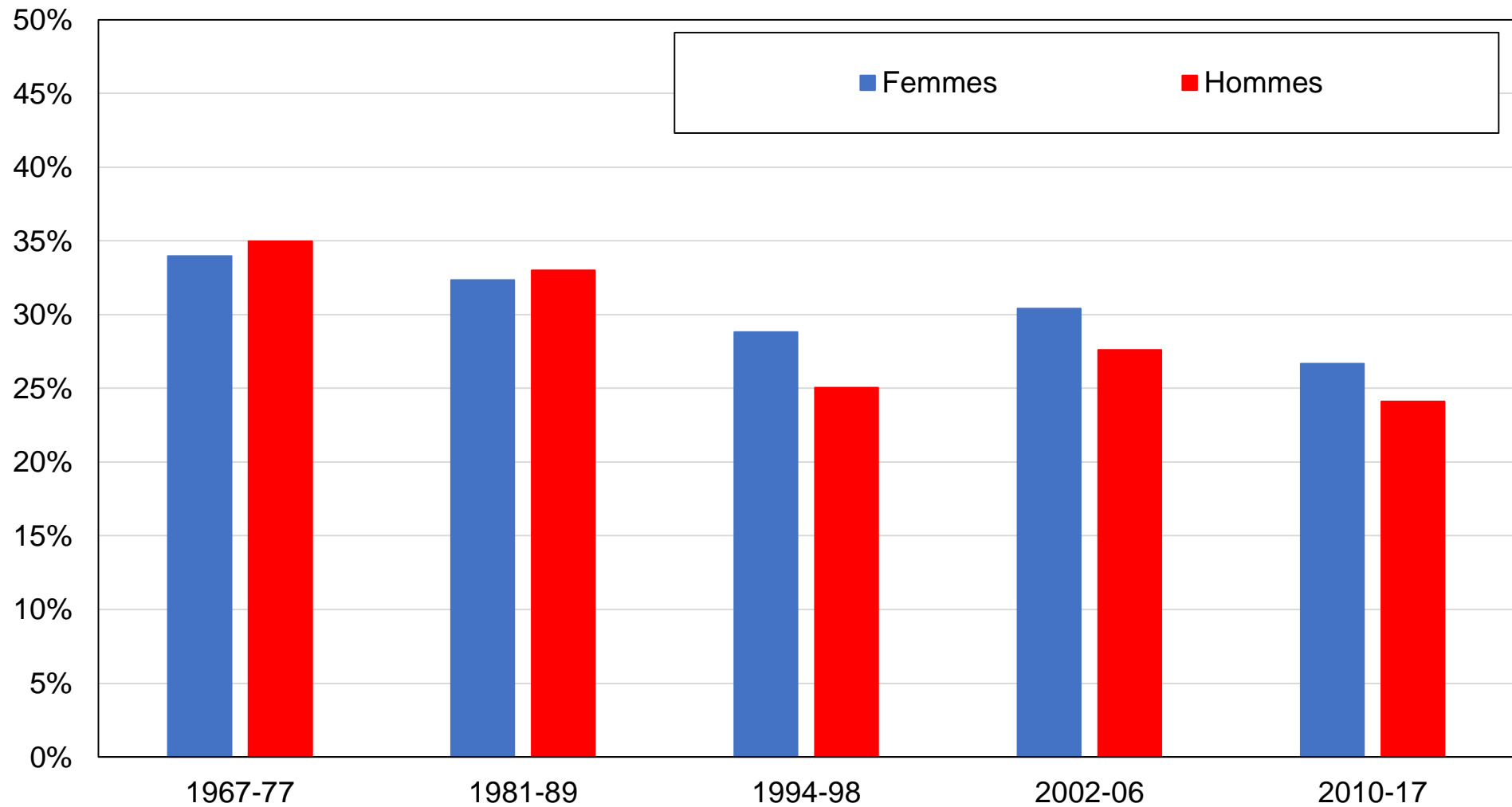

Source : calculs des auteurs à partir d'enquêtes néerlandaises.

Note : le graphique montre la part des voix obtenue par le Parti travailliste (PvdA) et le Parti socialiste (SP) par genre.

## Graphique BD6 - Vote pour les partis de gauche par appartenance syndicale

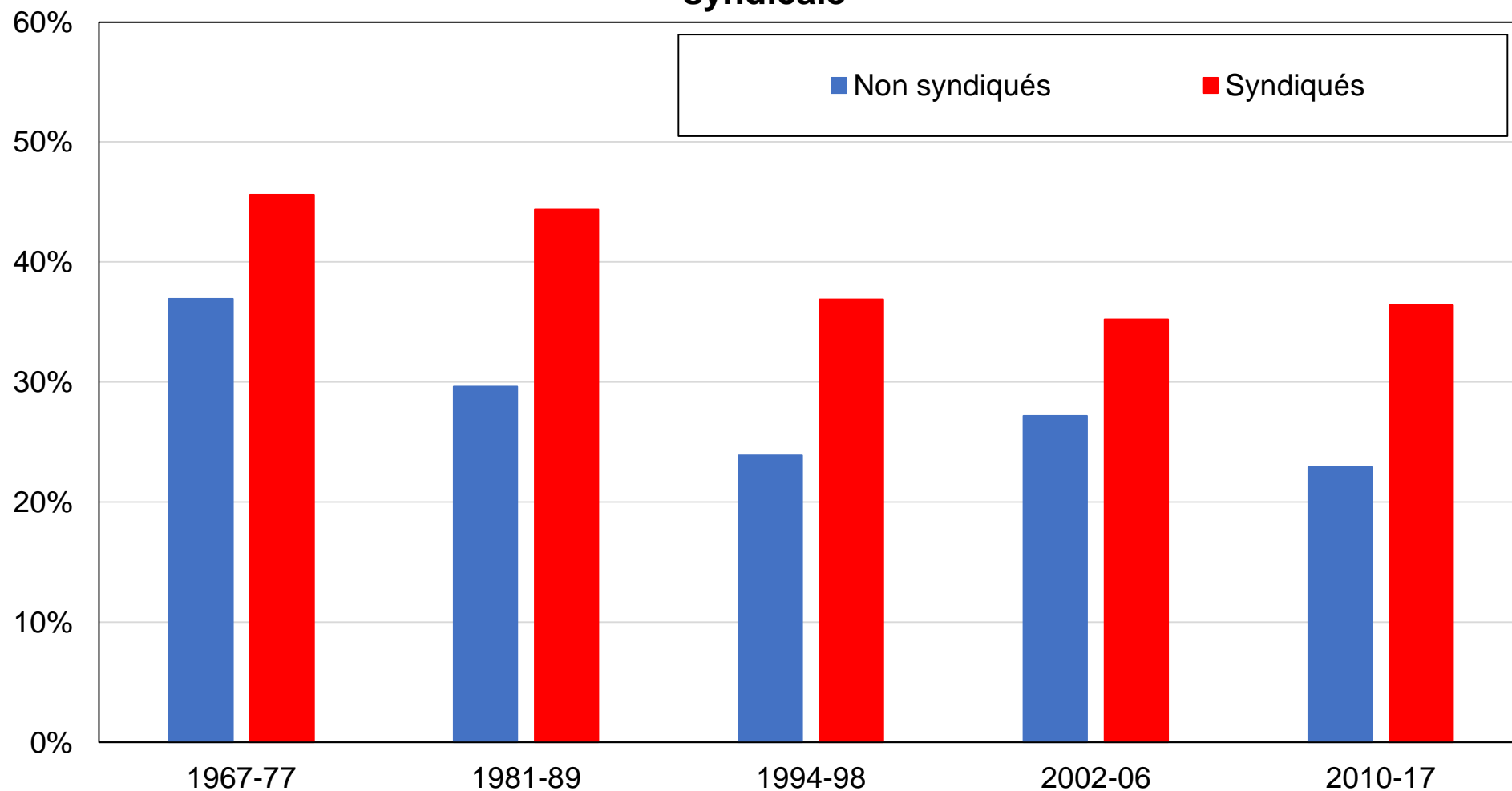

Source : calculs des auteurs à partir d'enquêtes néerlandaises.

Note : le graphique montre la part des voix obtenue par le Parti travailliste (PvdA) et le Parti socialiste (SP) par appartenance syndicale.

## Graphique BD7 - Vote pour les partis de gauche par classe sociale subjective

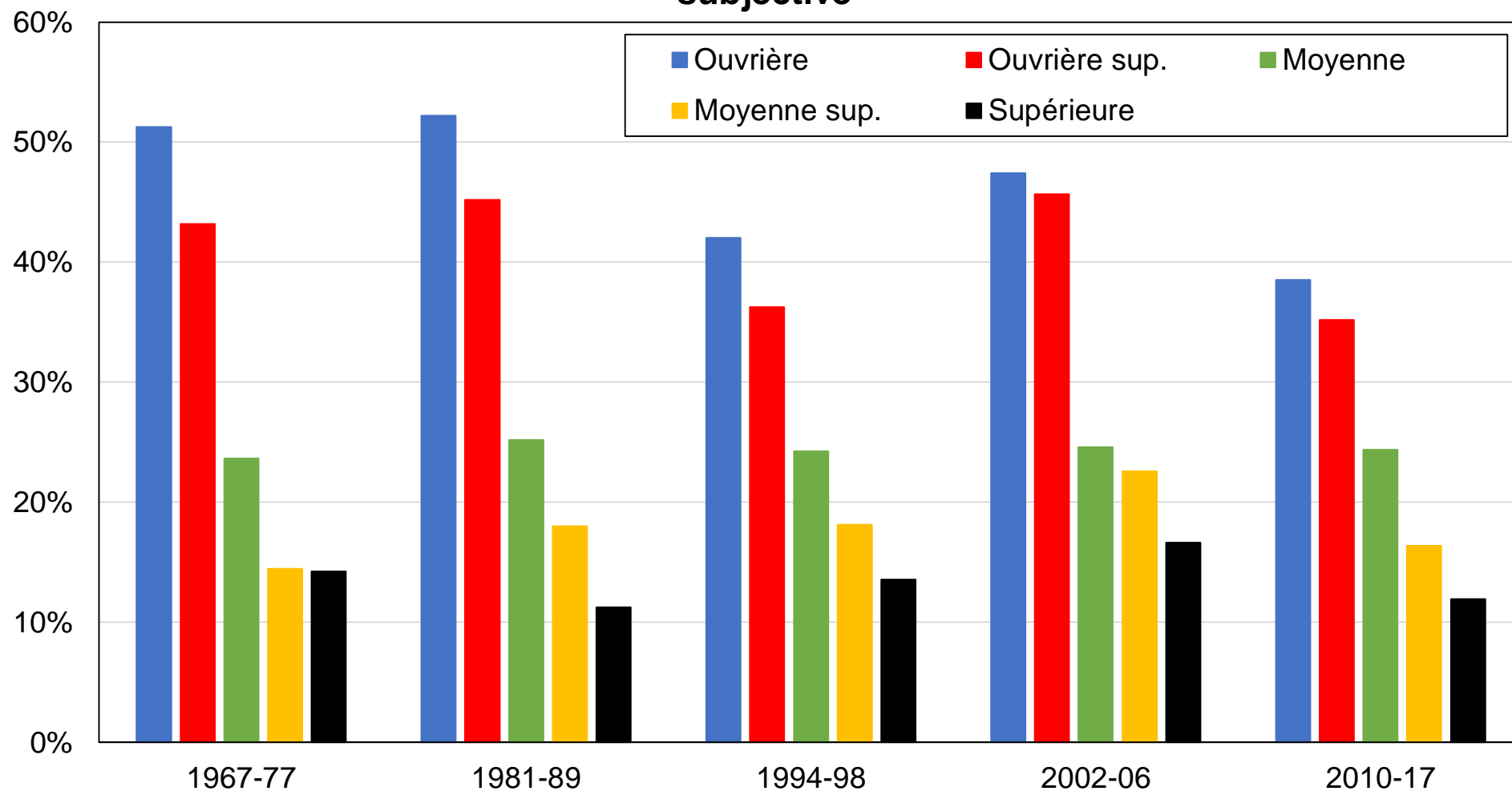

Source : calculs des auteurs à partir d'enquêtes néerlandaises.

Note : le graphique montre la part des voix obtenue par le Parti travailliste (PvdA) et le Parti socialiste (SP) par classe sociale subjective.



## Graphique BD8 - Vote pour les partis de gauche par localisation rurale/urbaine

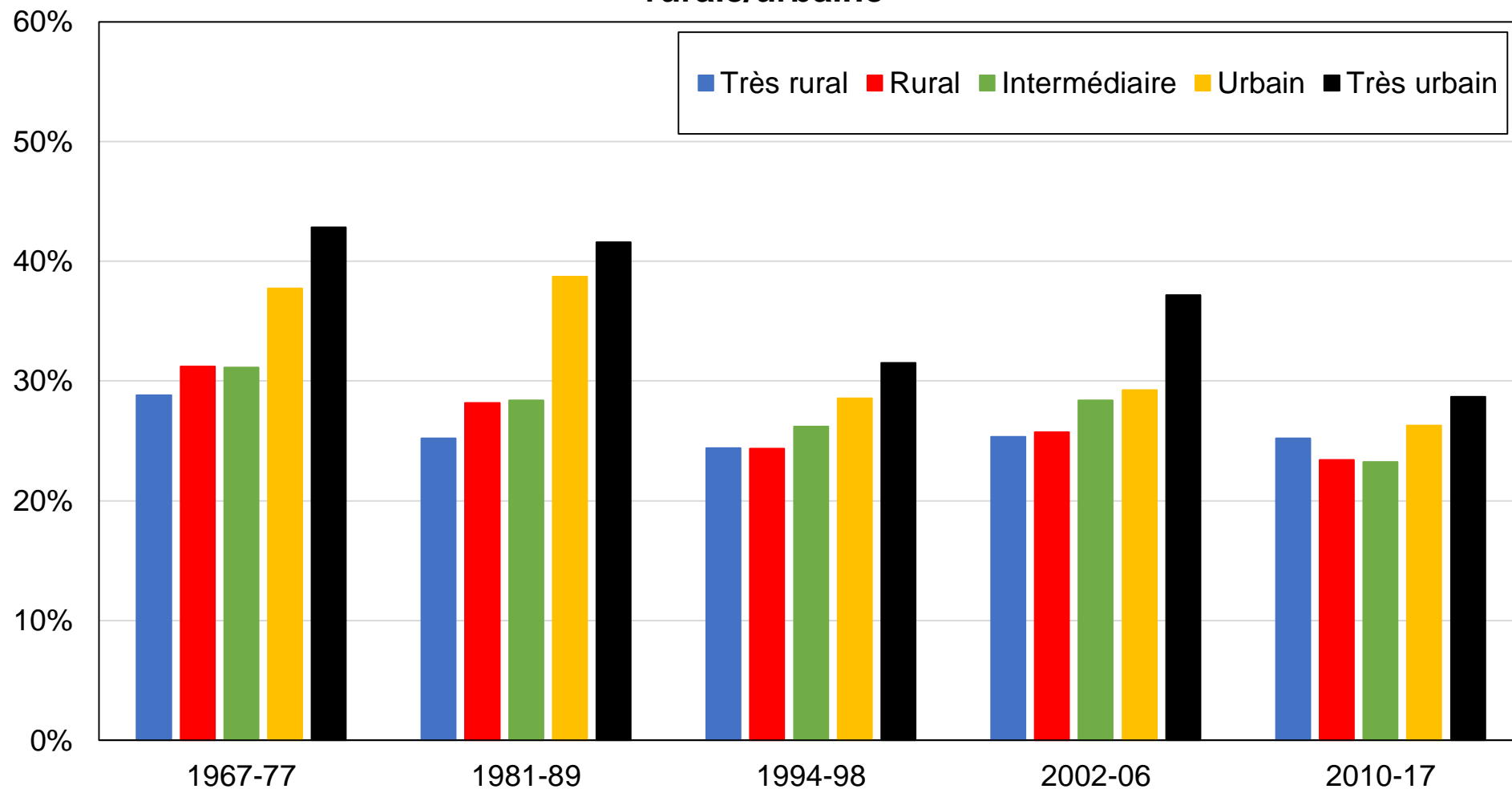

Source : calculs des auteurs à partir d'enquêtes néerlandaises.

Note : le graphique montre la part des voix obtenue par le Parti travailliste (PvdA) et le Parti socialiste (SP) par localisation rurale/urbaine.

## Graphique BD9 - Vote GroenLinks par niveau de diplôme

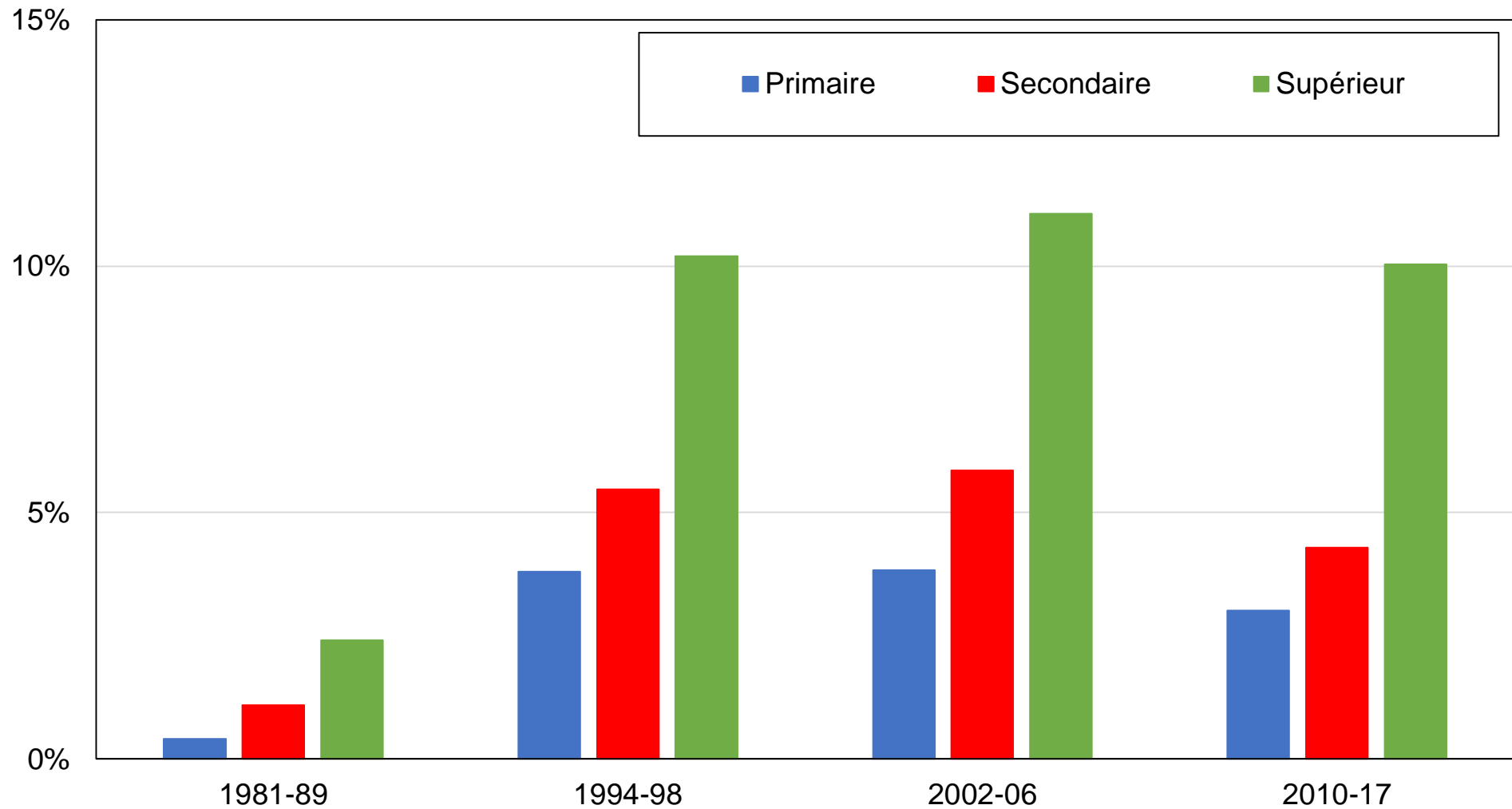

Source : calculs des auteurs à partir d'enquêtes néerlandaises.

Note : le graphique montre la part des voix obtenue par la Gauche verte (GroenLinks) par niveau de diplôme.

## Graphique BD10 - Vote GroenLinks par groupe d'éducation

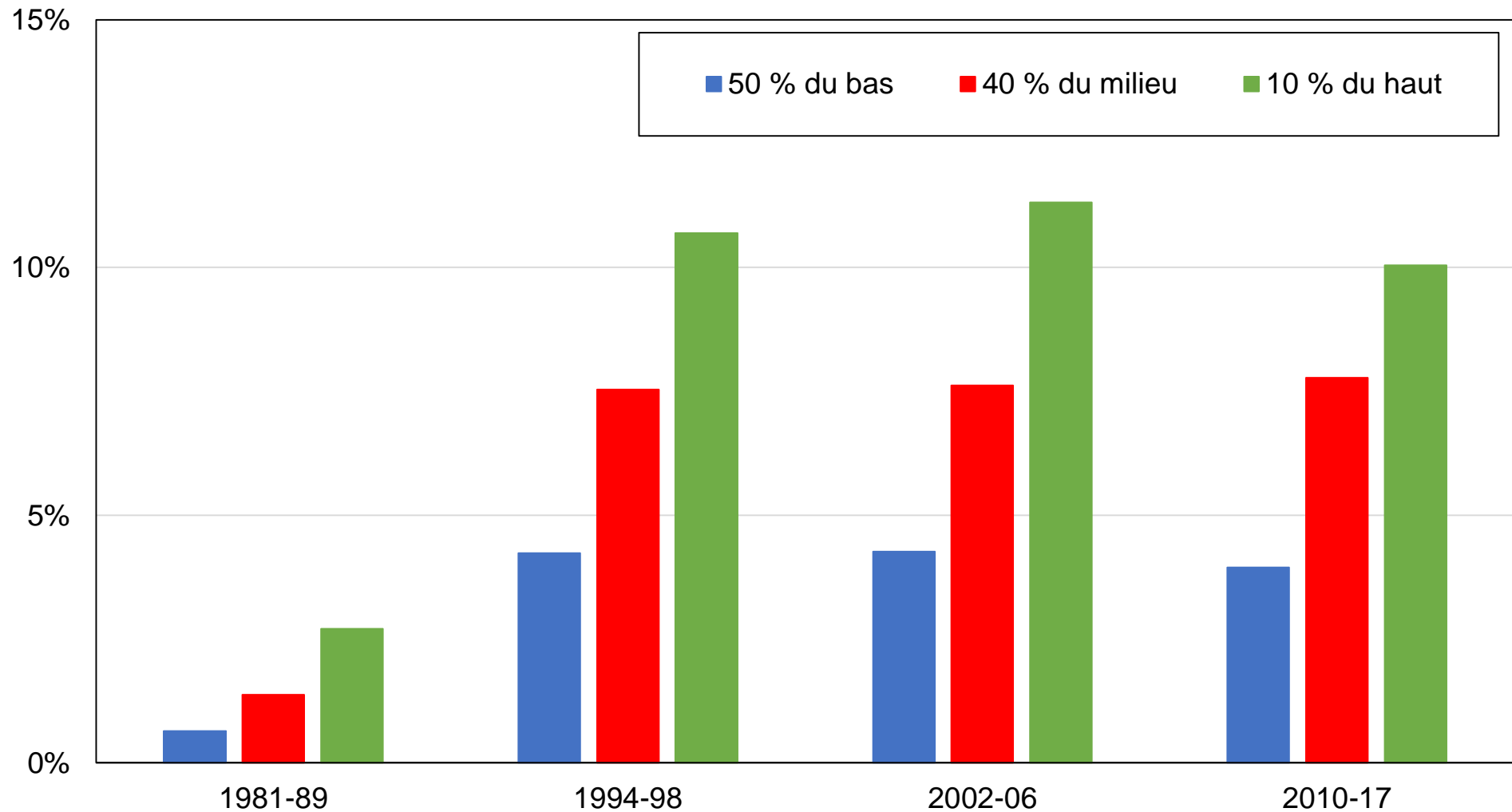

Source : calculs des auteurs à partir d'enquêtes néerlandaises.

Note : le graphique montre la part des voix obtenue par la Gauche verte (GroenLinks) par groupe d'éducation.

## Graphique BD11 - Vote GroenLinks par groupe de revenu

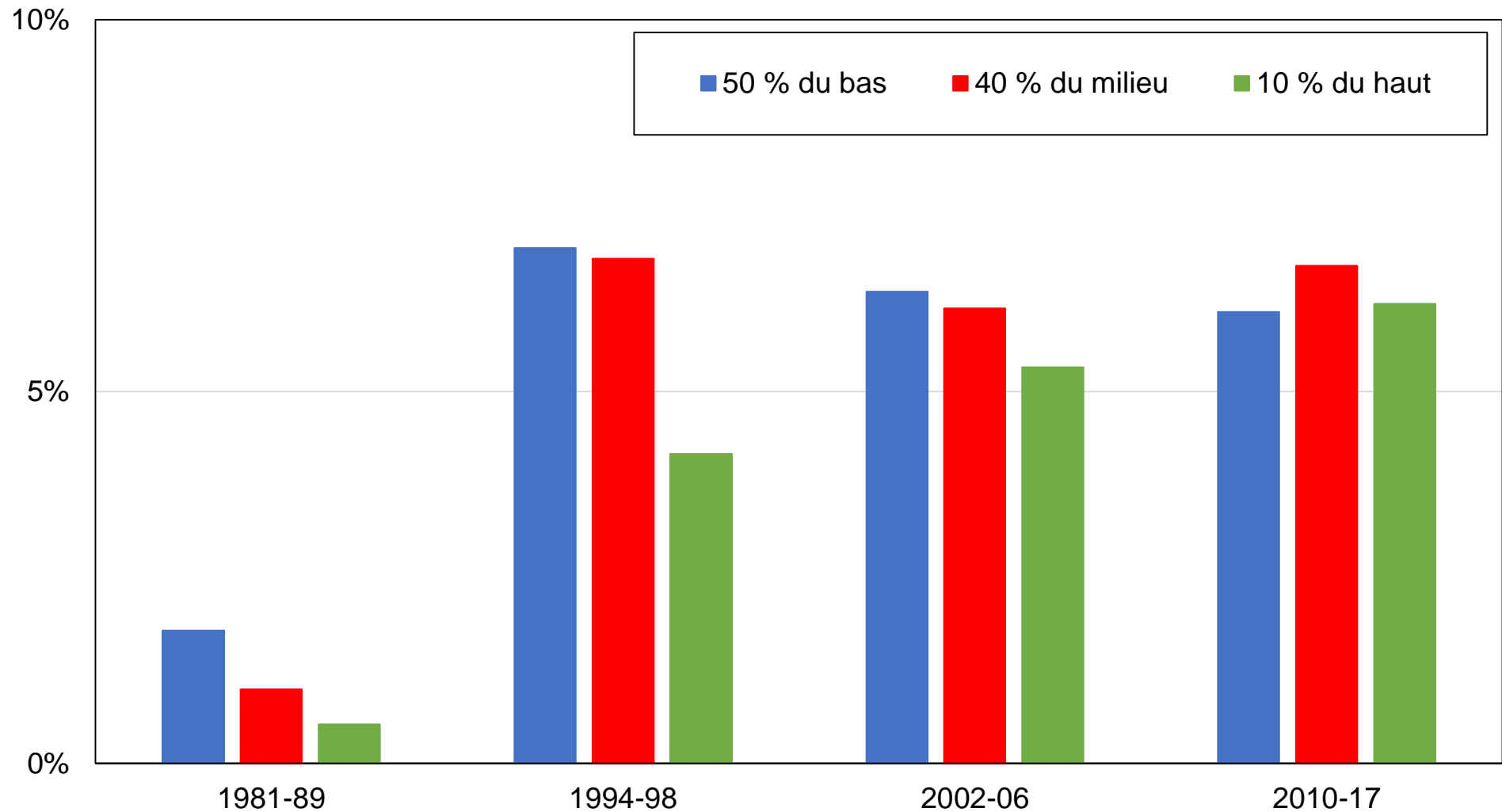

Source : calculs des auteurs à partir d'enquêtes néerlandaises.

Note : le graphique montre la part des voix obtenue par la Gauche verte (GroenLinks) par groupe de revenu.

## Graphique BD12 - Vote GroenLinks par appartenance religieuse

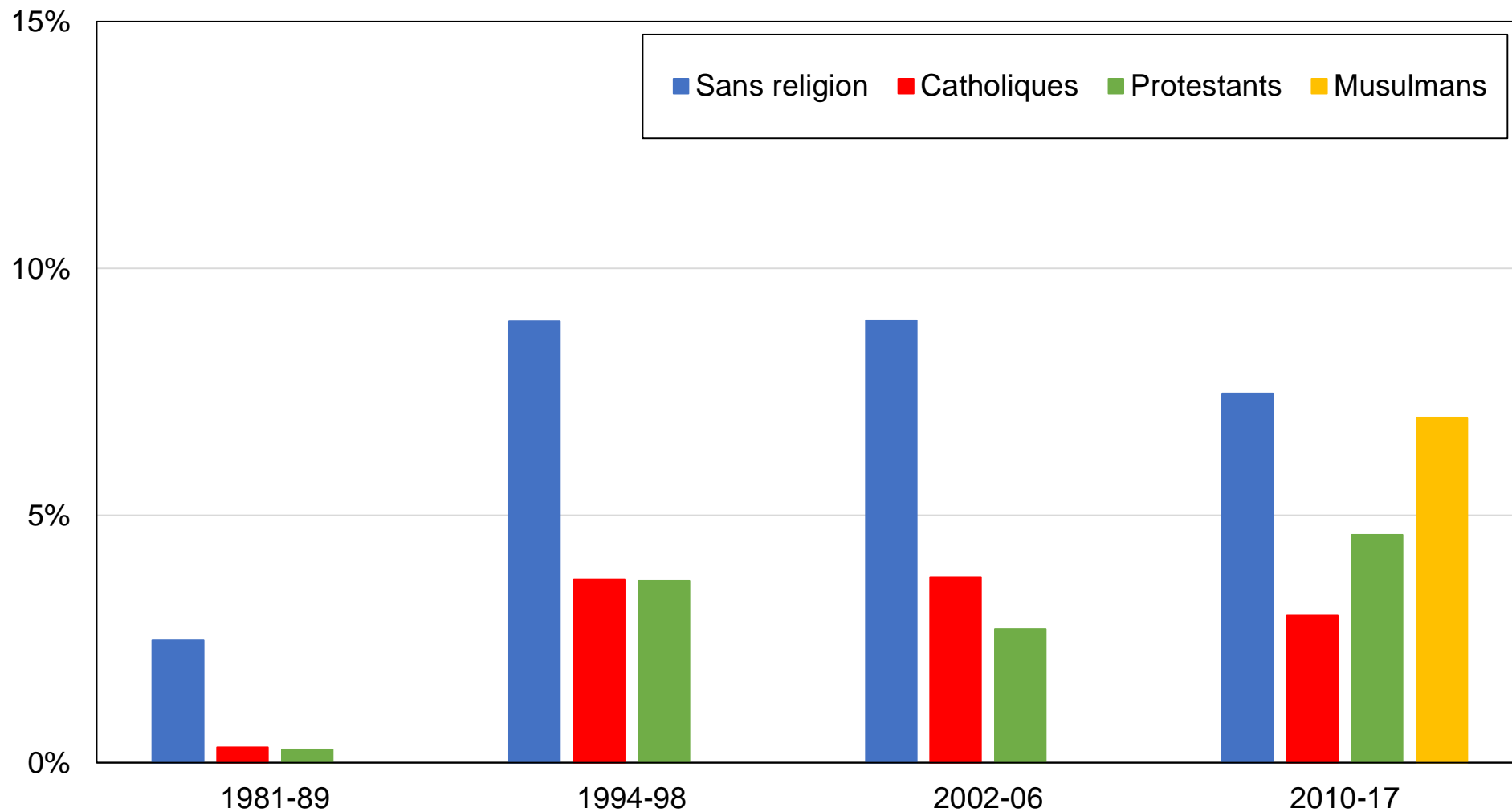

Source : calculs des auteurs à partir d'enquêtes néerlandaises.

Note : le graphique montre la part des voix obtenue par la Gauche verte (GroenLinks) par appartenance religieuse.

## Graphique BD13 - Vote GroenLinks par genre

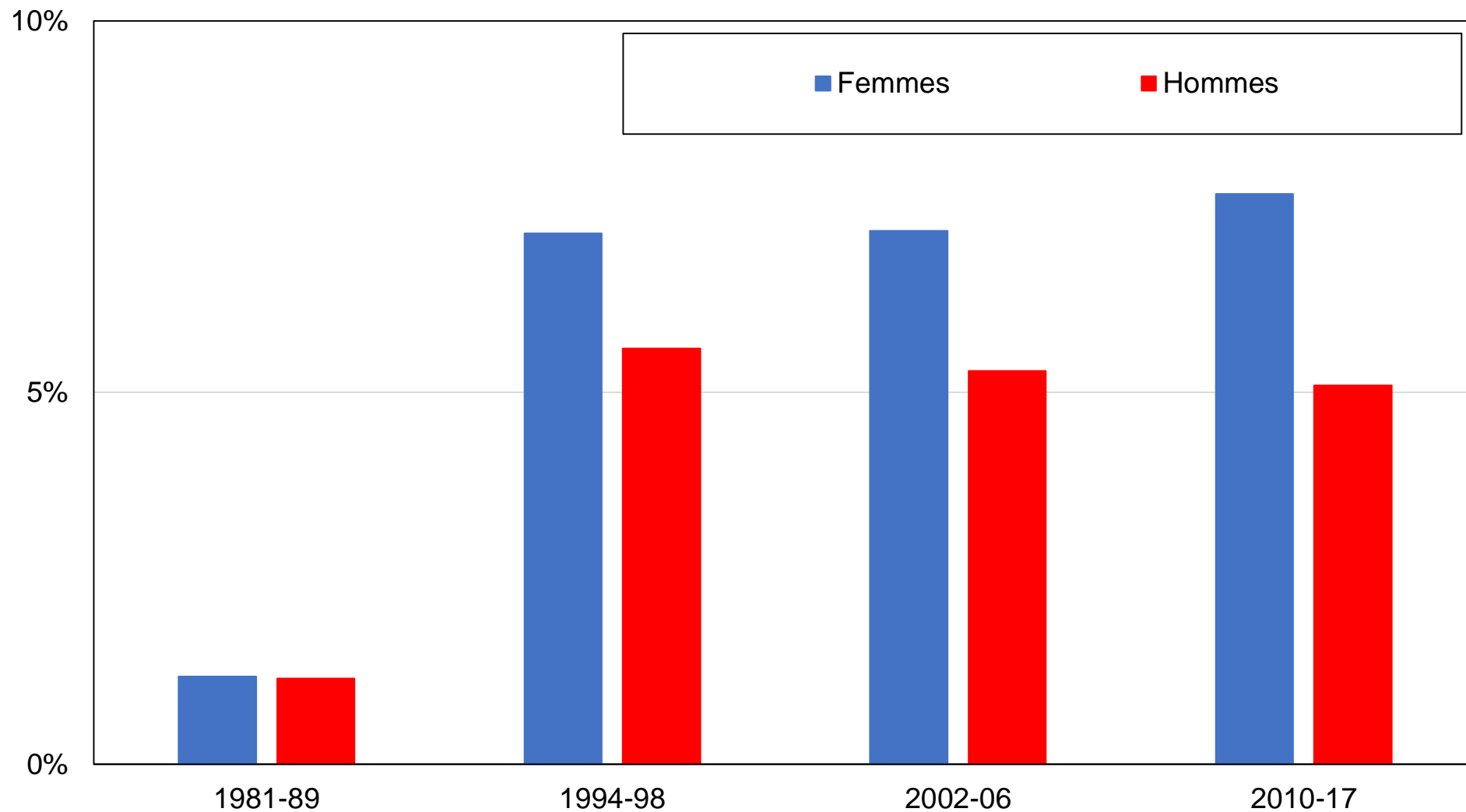

Source : calculs des auteurs à partir d'enquêtes néerlandaises.

Note : le graphique montre la part des voix obtenue par la Gauche verte (GroenLinks) par genre.

## Graphique BD14 - Vote GroenLinks par appartenance syndicale

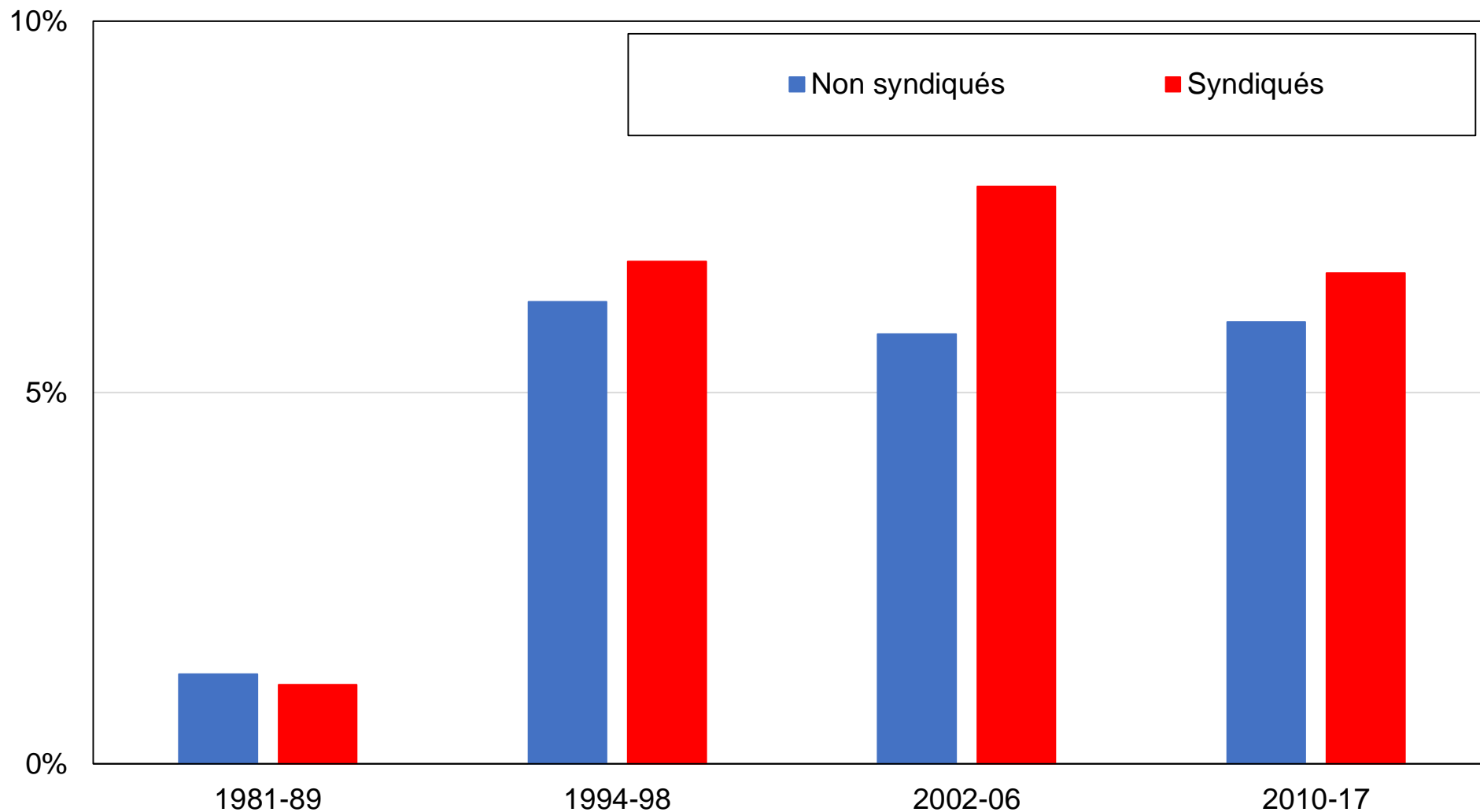

Source : calculs des auteurs à partir d'enquêtes néerlandaises.

Note : le graphique montre la part des voix obtenue par la Gauche verte (GroenLinks) par appartenance syndicale.

## Graphique BD15 - Vote GroenLinks par classe sociale subjective

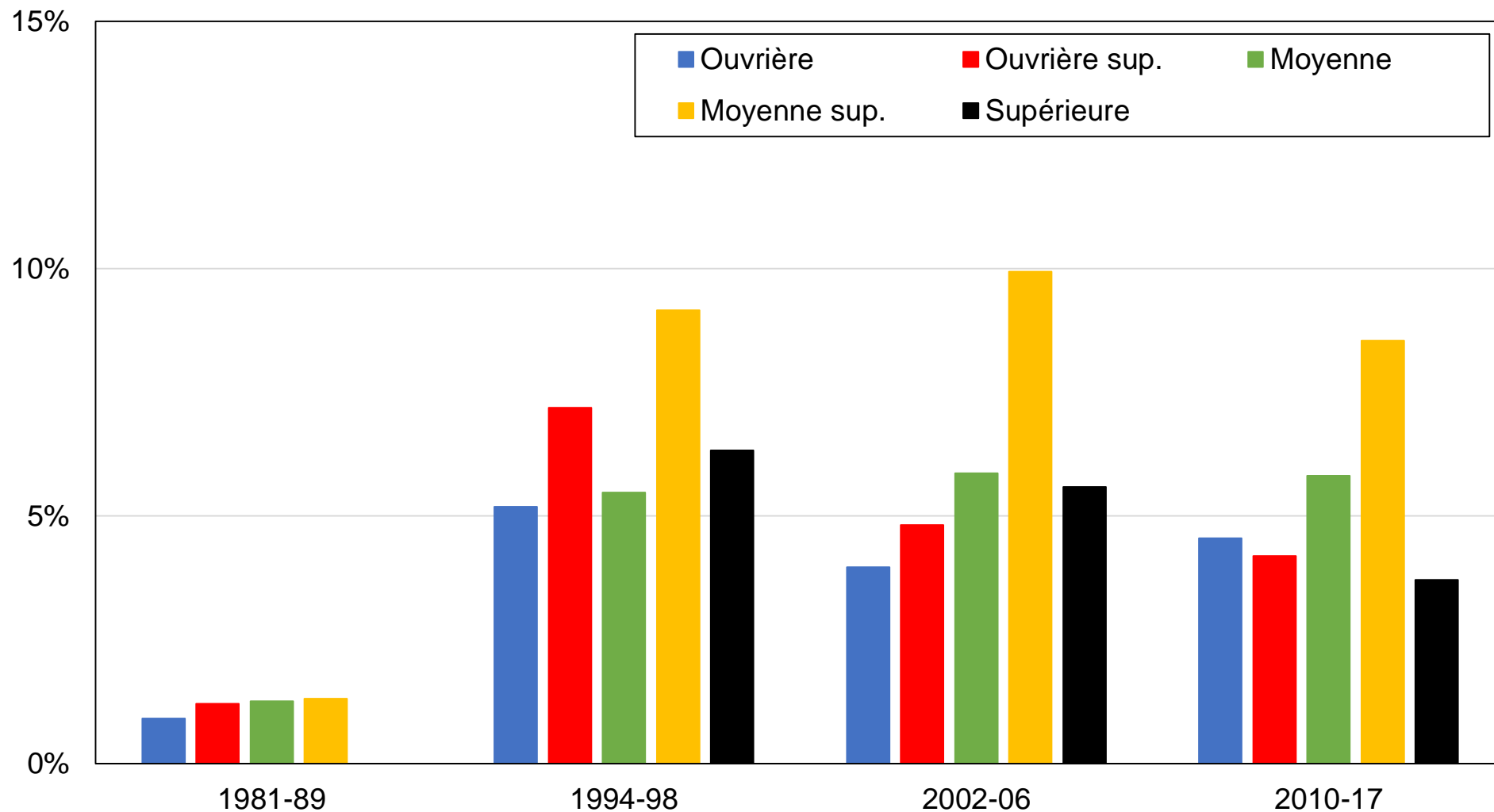

Source : calculs des auteurs à partir d'enquêtes néerlandaises.

Note : le graphique montre la part des voix obtenue par la Gauche verte (GroenLinks) par classe sociale subjective.



## Graphique BD16 - Vote GroenLinks par localisation rurale/urbaine

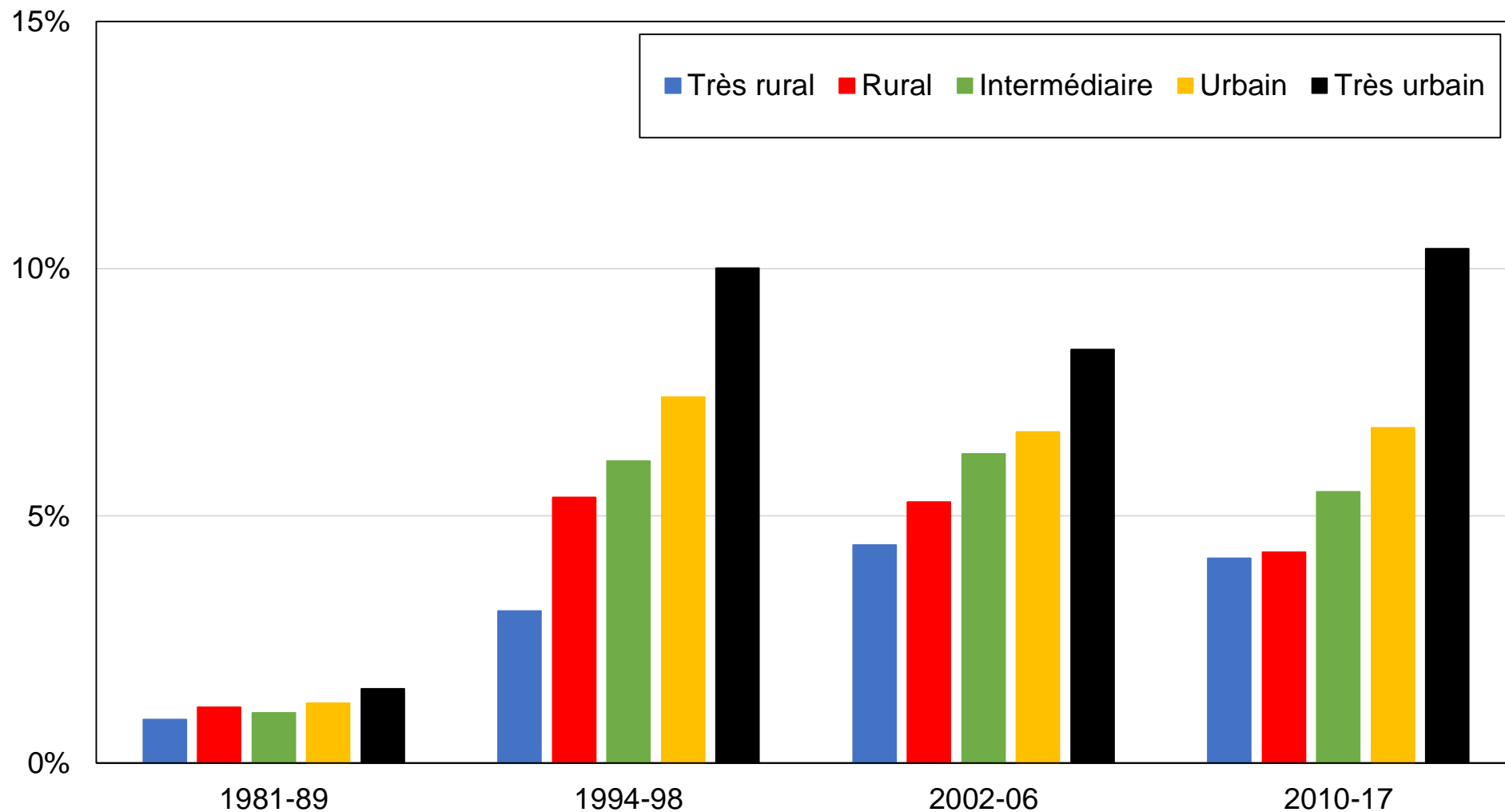

Source : calculs des auteurs à partir d'enquêtes néerlandaises.

Note : le graphique montre la part des voix obtenue par la Gauche verte (GroenLinks) par localisation rurale/urbaine.

## Graphique BD17 - Vote chrétien-démocrate par niveau de diplôme

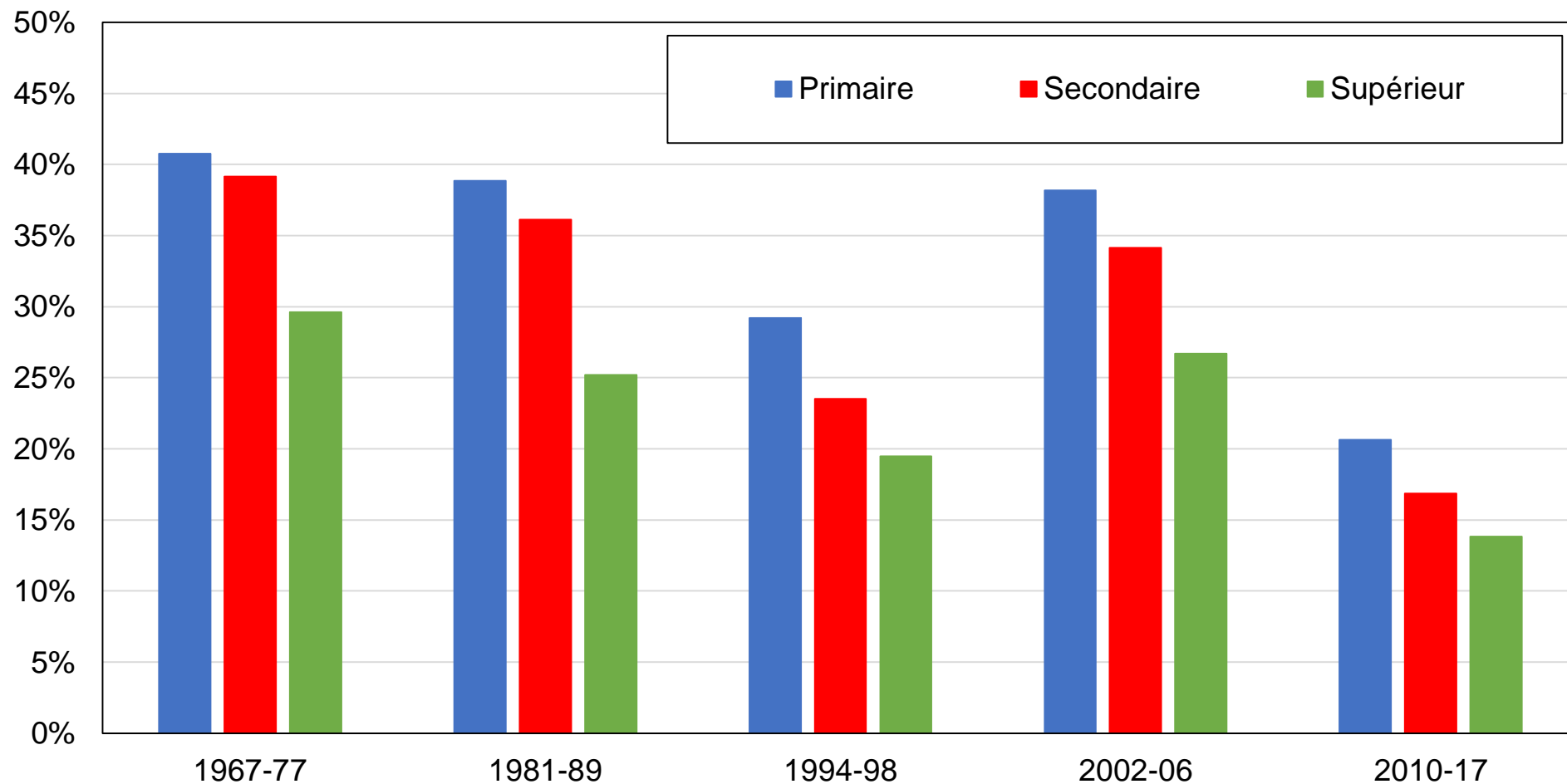

Source : calculs des auteurs à partir d'enquêtes néerlandaises.

Note : le graphique montre la part des voix obtenue par l'Appel chrétien-démocrate (CDA), l'Union chrétienne historique (CHU), l'Union chrétienne (CU), le Parti populaire catholique (KVP), le Parti anti-révolutionnaire (ARP), la Ligue politique réformée (GPV) et la Fondation politique réformatrice (RPF) par niveau de diplôme.

## Graphique BD18 - Vote chrétien-démocrate par groupe d'éducation

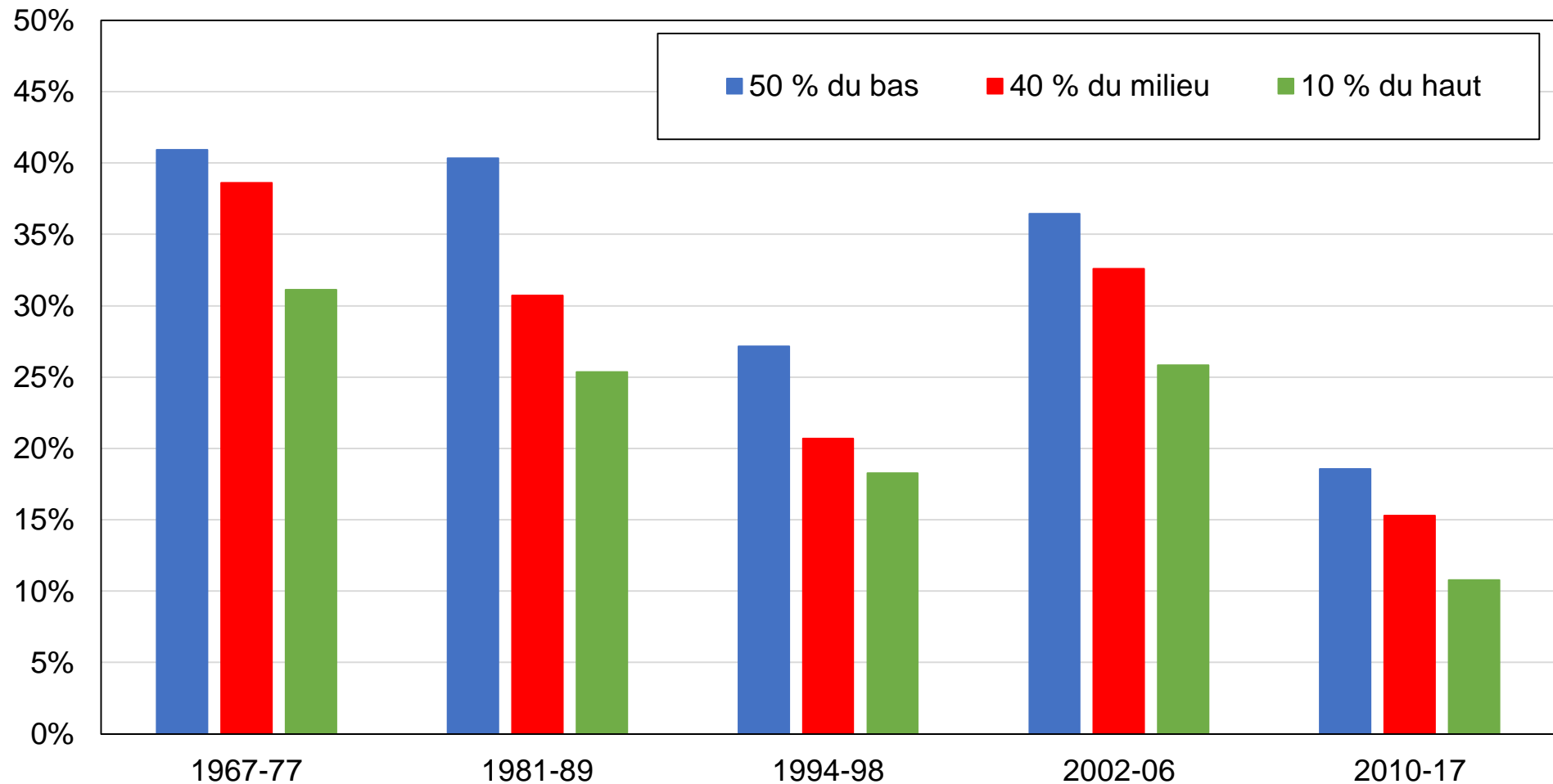

Source : calculs des auteurs à partir d'enquêtes néerlandaises.

Note : le graphique montre la part des voix obtenue par l'Appel chrétien-démocrate (CDA), l'Union chrétienne historique (CHU), l'Union chrétienne (CU), le Parti populaire catholique (KVP), le Parti anti-révolutionnaire (ARP), la Ligue politique réformée (GPV) et la Fondation politique réformatrice (RPF) par groupe d'éducation.

## Graphique BD19 - Vote chrétien-démocrate par groupe de revenu

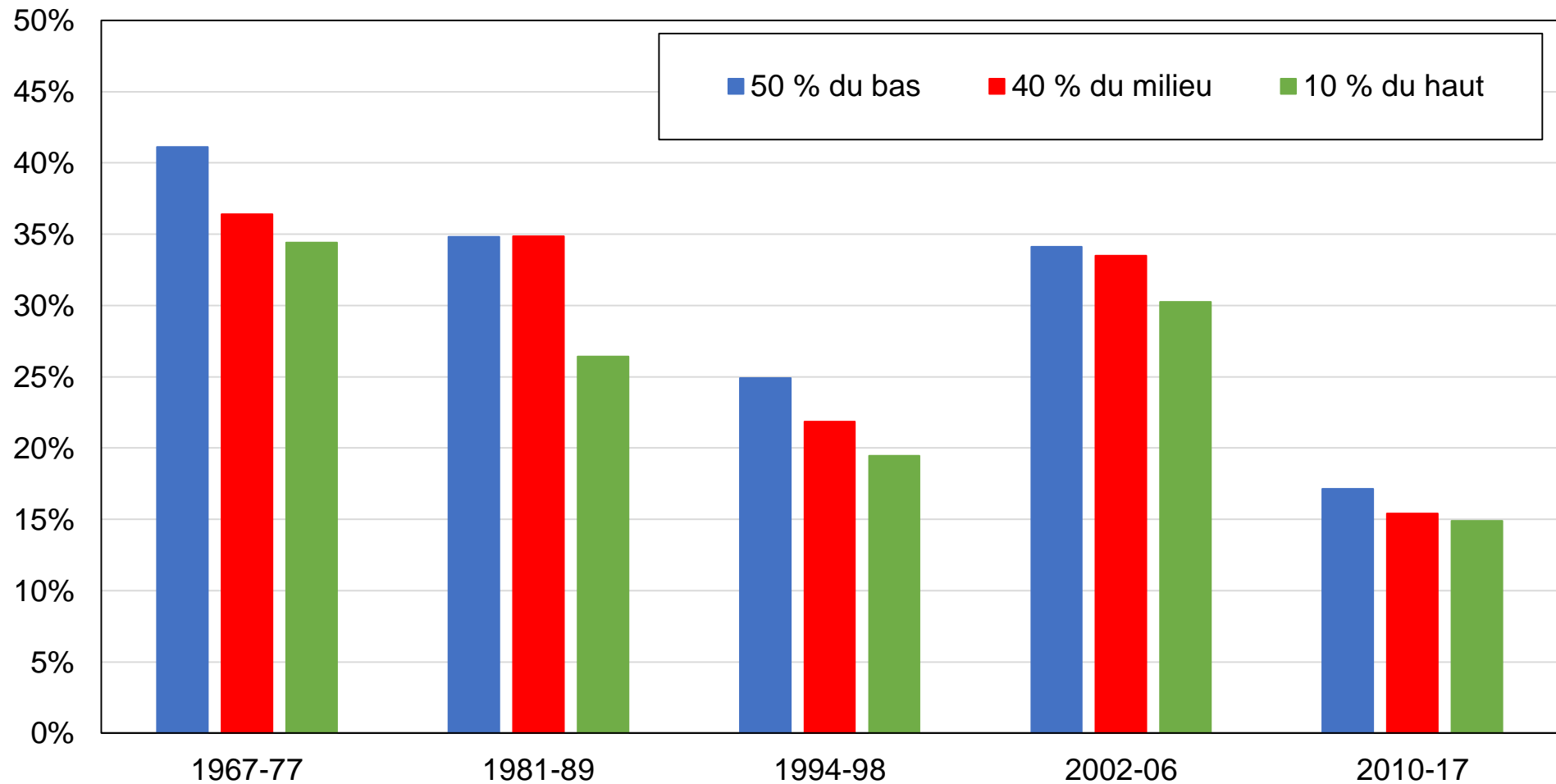

Source : calculs des auteurs à partir d'enquêtes néerlandaises.

Note : le graphique montre la part des voix obtenue par l'Appel chrétien-démocrate (CDA), l'Union chrétienne historique (CHU), l'Union chrétienne (CU), le Parti populaire catholique (KVP), le Parti anti-révolutionnaire (ARP), la Ligue politique réformée (GPV) et la Fondation politique réformatrice (RPF) par groupe de revenu.

## Graphique BD20 - Vote chrétien-démocrate par appartenance religieuse

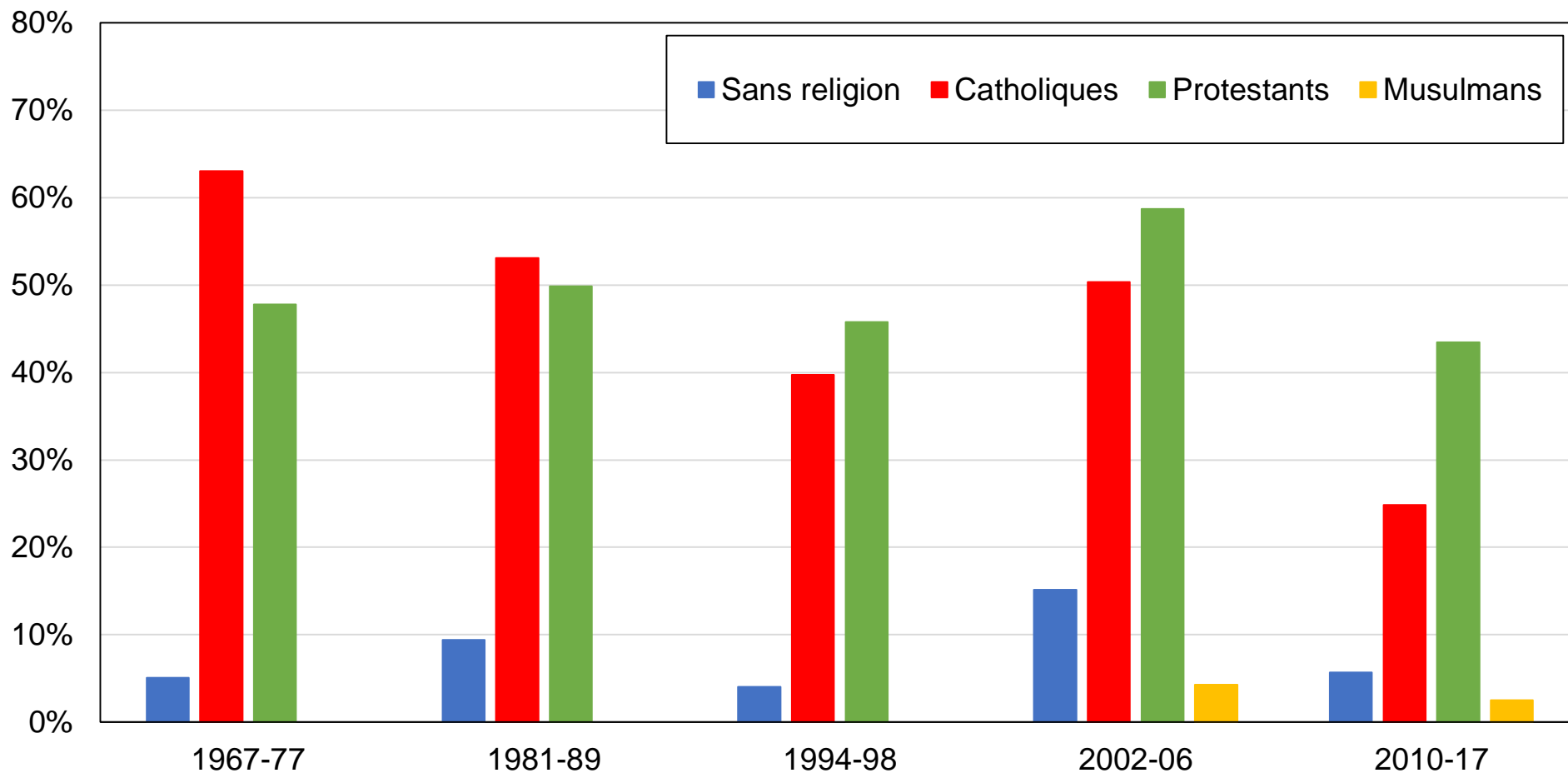

Source : calculs des auteurs à partir d'enquêtes néerlandaises.

Note : le graphique montre la part des voix obtenue par l'Appel chrétien-démocrate (CDA), l'Union chrétienne historique (CHU), l'Union chrétienne (CU), le Parti populaire catholique (KVP), le Parti anti-révolutionnaire (ARP), la Ligue politique réformée (GPV) et la Fondation politique réformatrice (RPF) par appartenance religieuse.

## Graphique BD21 - Vote chrétien-démocrate par genre

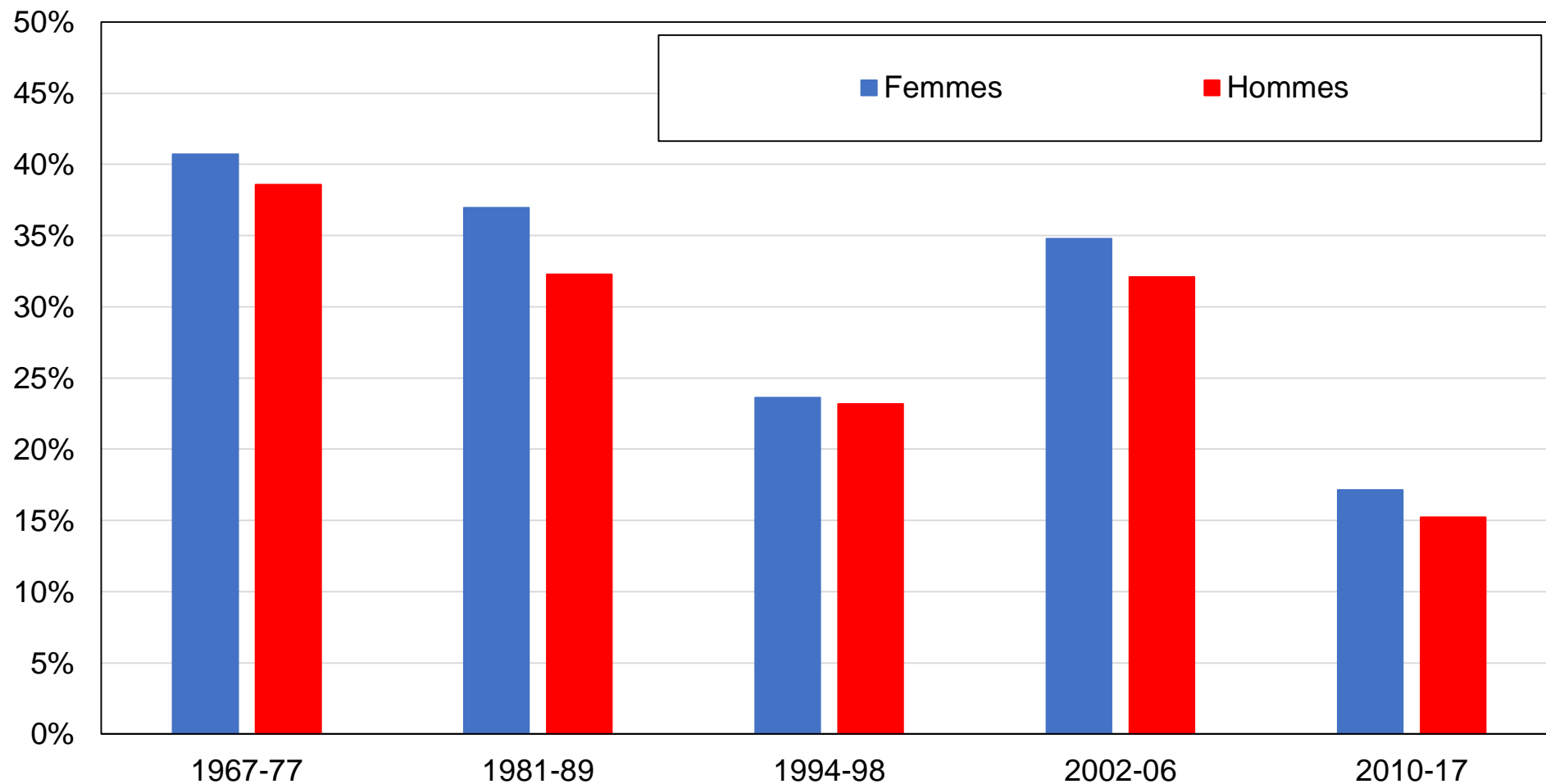

Source : calculs des auteurs à partir d'enquêtes néerlandaises.

Note : le graphique montre la part des voix obtenue par l'Appel chrétien-démocrate (CDA), l'Union chrétienne historique (CHU), l'Union chrétienne (CU), le Parti populaire catholique (KVP), le Parti anti-révolutionnaire (ARP), la Ligue politique réformée (GPV) et la Fondation politique réformatrice (RPF) par genre.

## Graphique BD22 - Vote chrétien-démocrate par appartenance syndicale

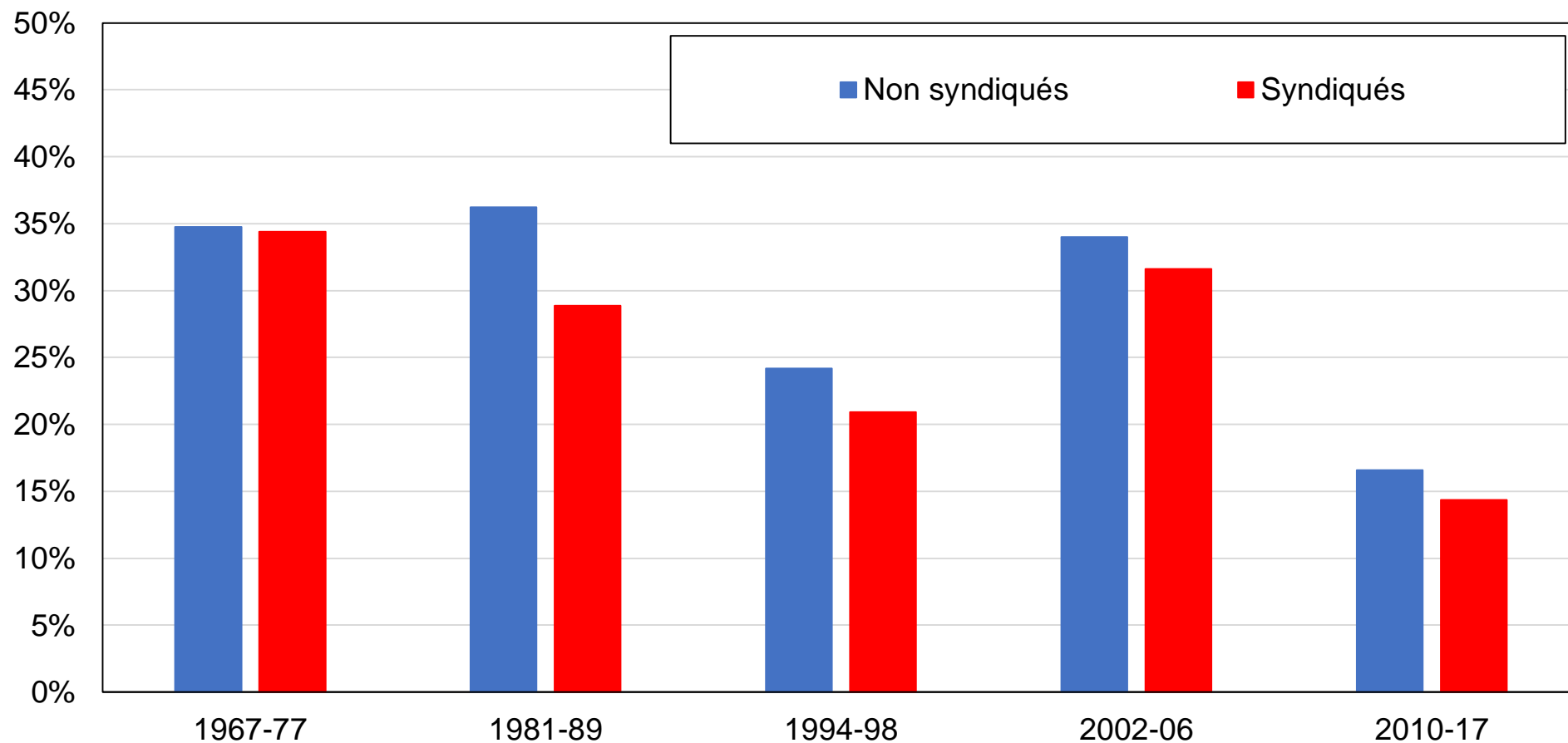

Source : calculs des auteurs à partir d'enquêtes néerlandaises.

Note : le graphique montre la part des voix obtenue par l'Appel chrétien-démocrate (CDA), l'Union chrétienne historique (CHU), l'Union chrétienne (CU), le Parti populaire catholique (KVP), le Parti anti-révolutionnaire (ARP), la Ligue politique réformée (GPV) et la Fondation politique réformatrice (RPF) par appartenance syndicale.

## Graphique BD23 - Vote chrétien-démocrate par classe sociale subjective

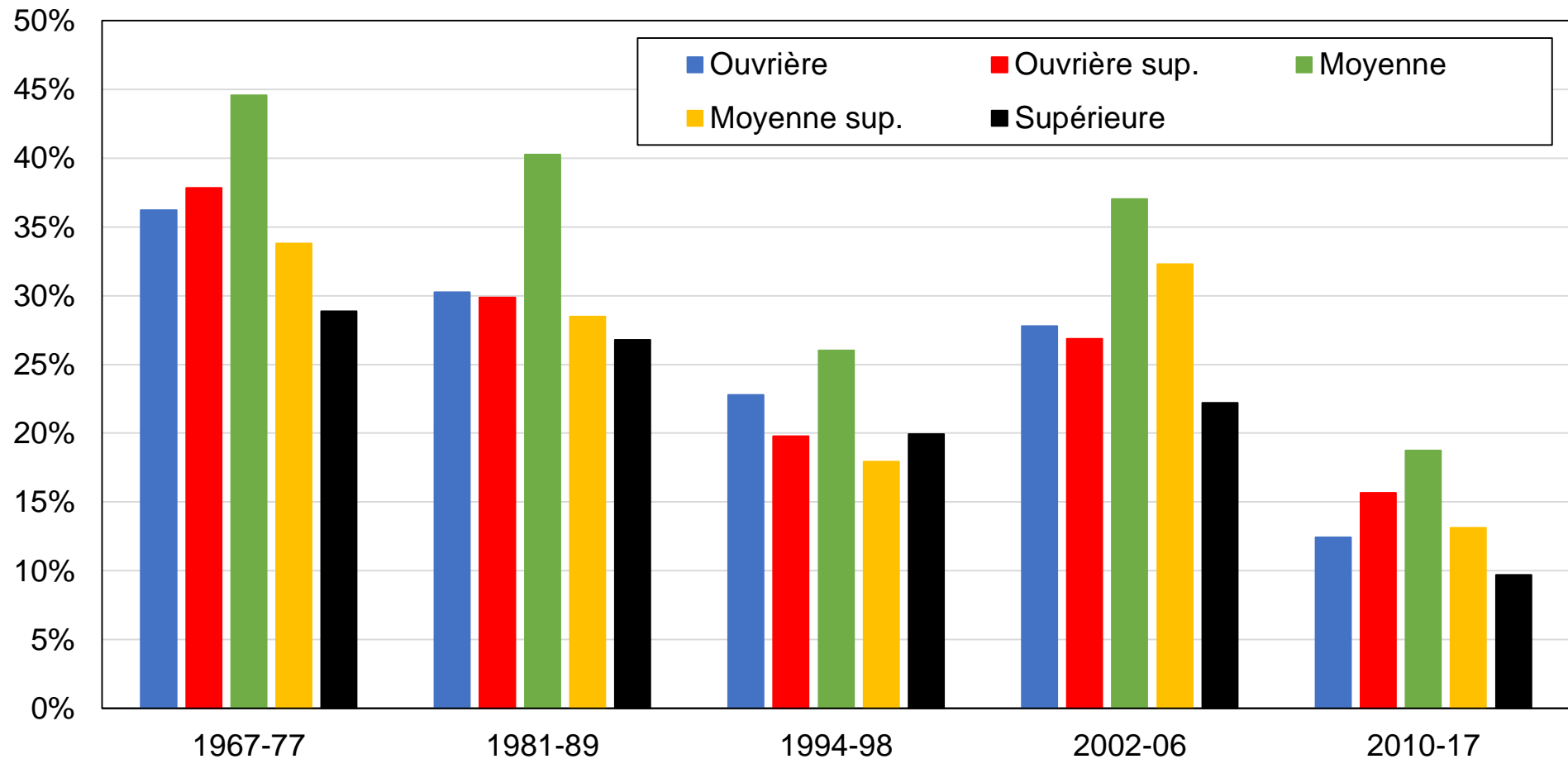

Source : calculs des auteurs à partir d'enquêtes néerlandaises.

Note : le graphique montre la part des voix obtenue par l'Appel chrétien-démocrate (CDA), l'Union chrétienne historique (CHU), l'Union chrétienne (CU), le Parti populaire catholique (KVP), le Parti anti-révolutionnaire (ARP), la Ligue politique réformée (GPV) et la Fondation politique réformatrice (RPF) par classe sociale auto-identifiée.



## Graphique BD24 - Vote chrétien-démocrate par localisation rurale/urbaine

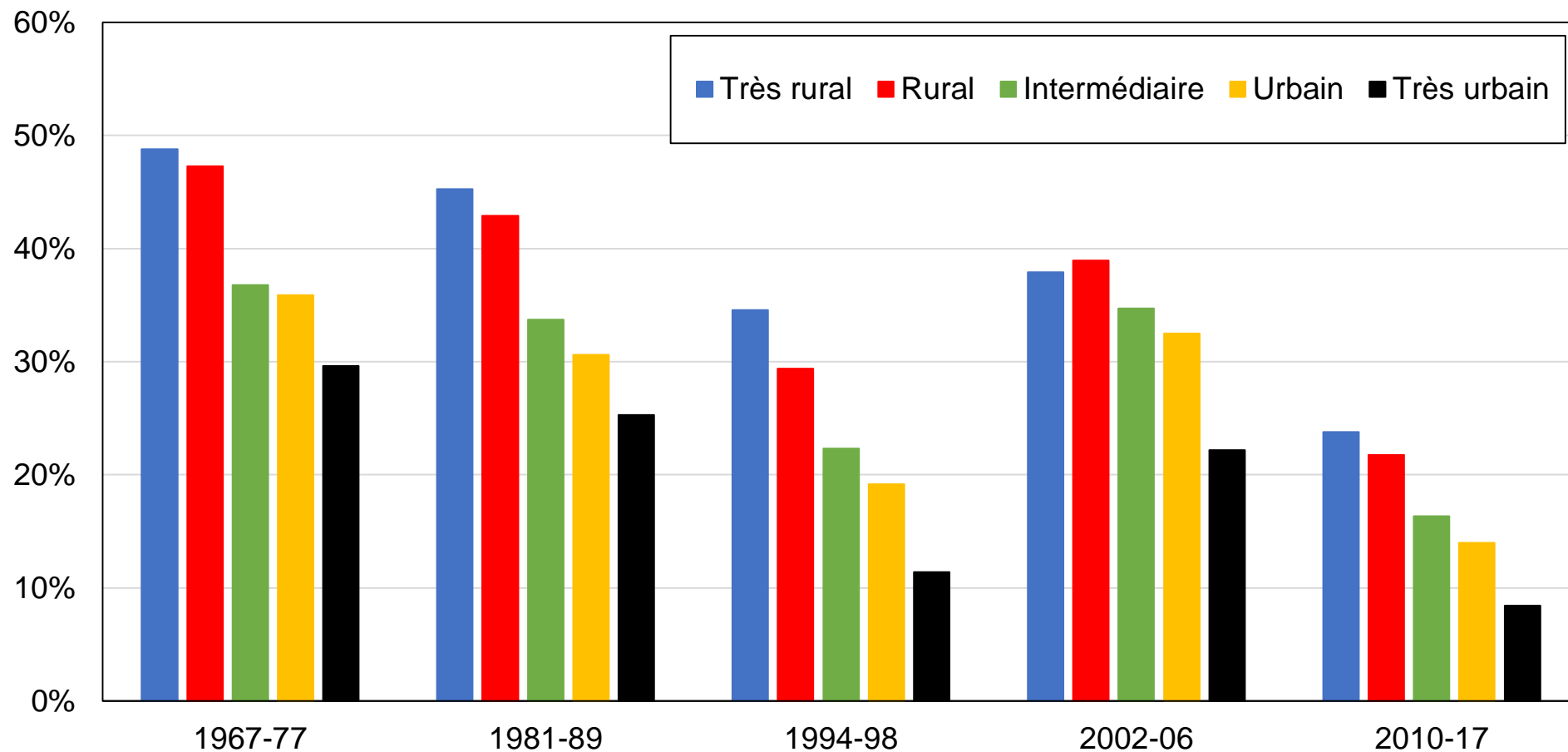

Source : calculs des auteurs à partir d'enquêtes néerlandaises.

Note : le graphique montre la part des voix obtenue par l'Appel chrétien-démocrate (CDA), l'Union chrétienne historique (CHU), l'Union chrétienne (CU), le Parti populaire catholique (KVP), le Parti anti-révolutionnaire (ARP), la Ligue politique réformée (GPV) et la Fondation politique réformatrice (RPF) par localisation rurale/urbaine.

## Graphique BD25 - Vote libéral par niveau de diplôme

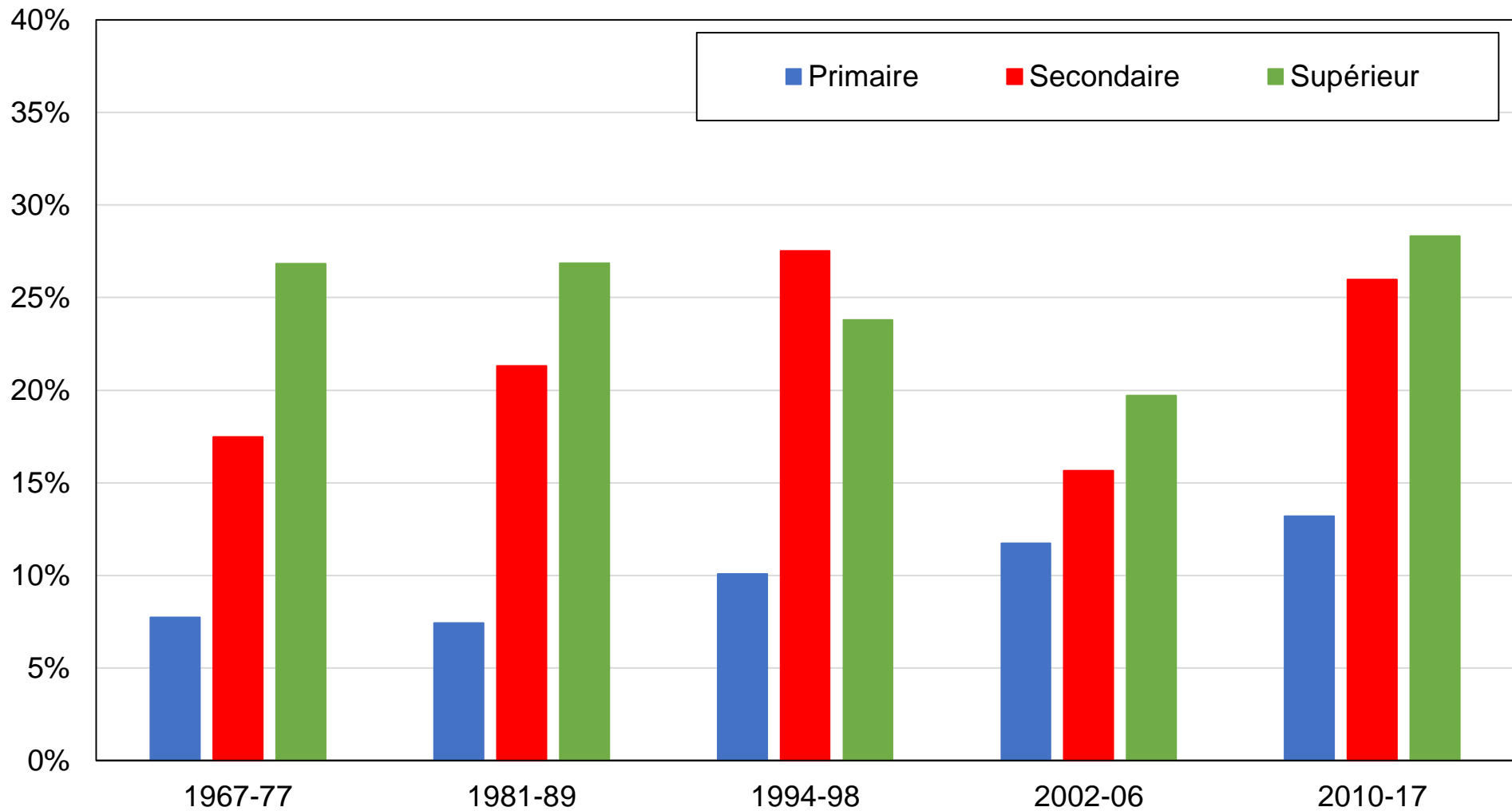

Source : calculs des auteurs à partir d'enquêtes néerlandaises.

Note : le graphique montre la part des voix obtenue par le Parti populaire pour la liberté et la démocratie (VVD) par niveau de diplôme.

## Graphique BD26 - Vote libéral par groupe d'éducation

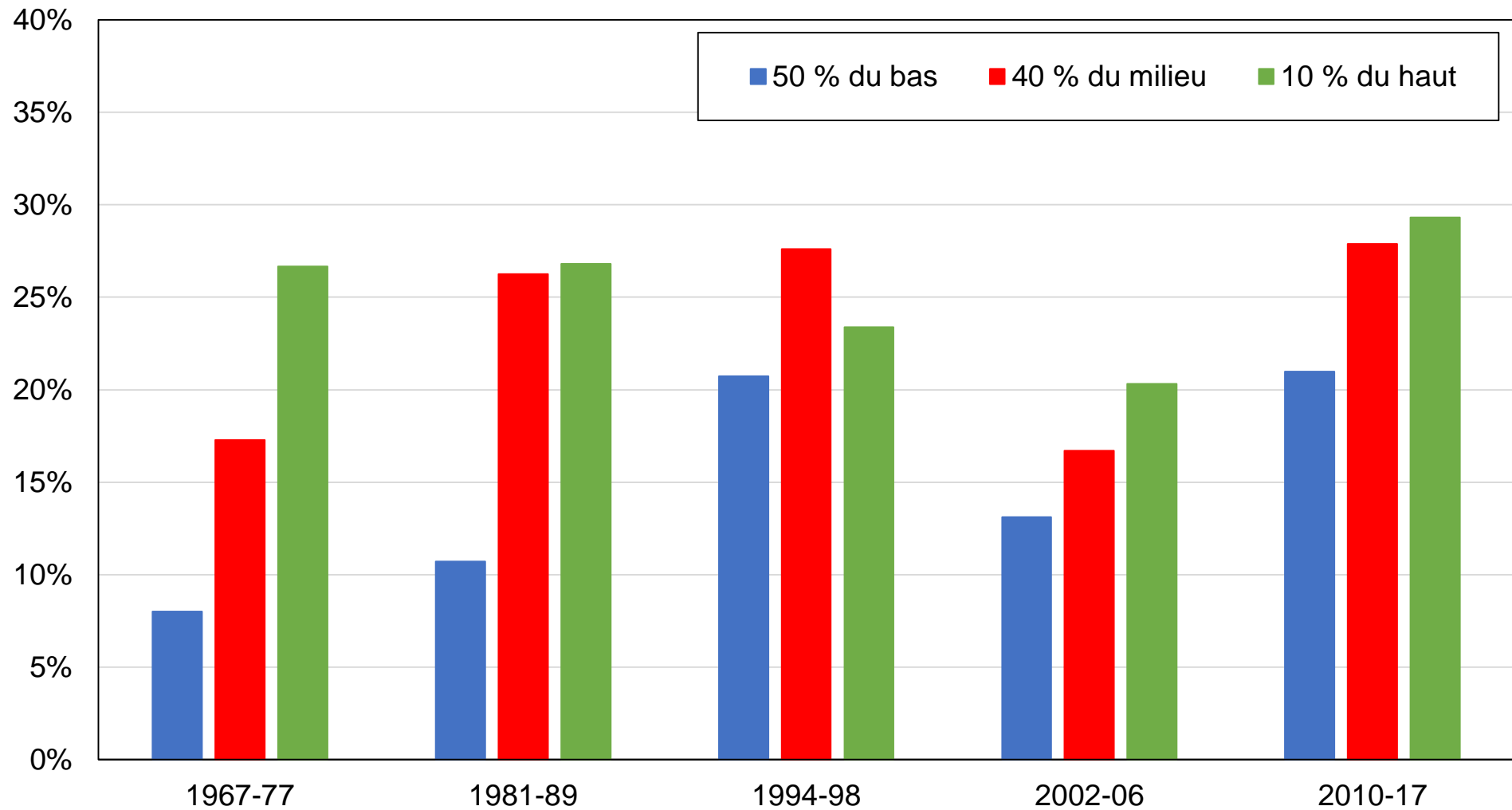

Source : calculs des auteurs à partir d'enquêtes néerlandaises.

Note : le graphique montre la part des voix obtenue par le Parti populaire pour la liberté et la démocratie (VVD) par groupe d'éducation.

## Graphique BD27 - Vote libéral par groupe de revenu

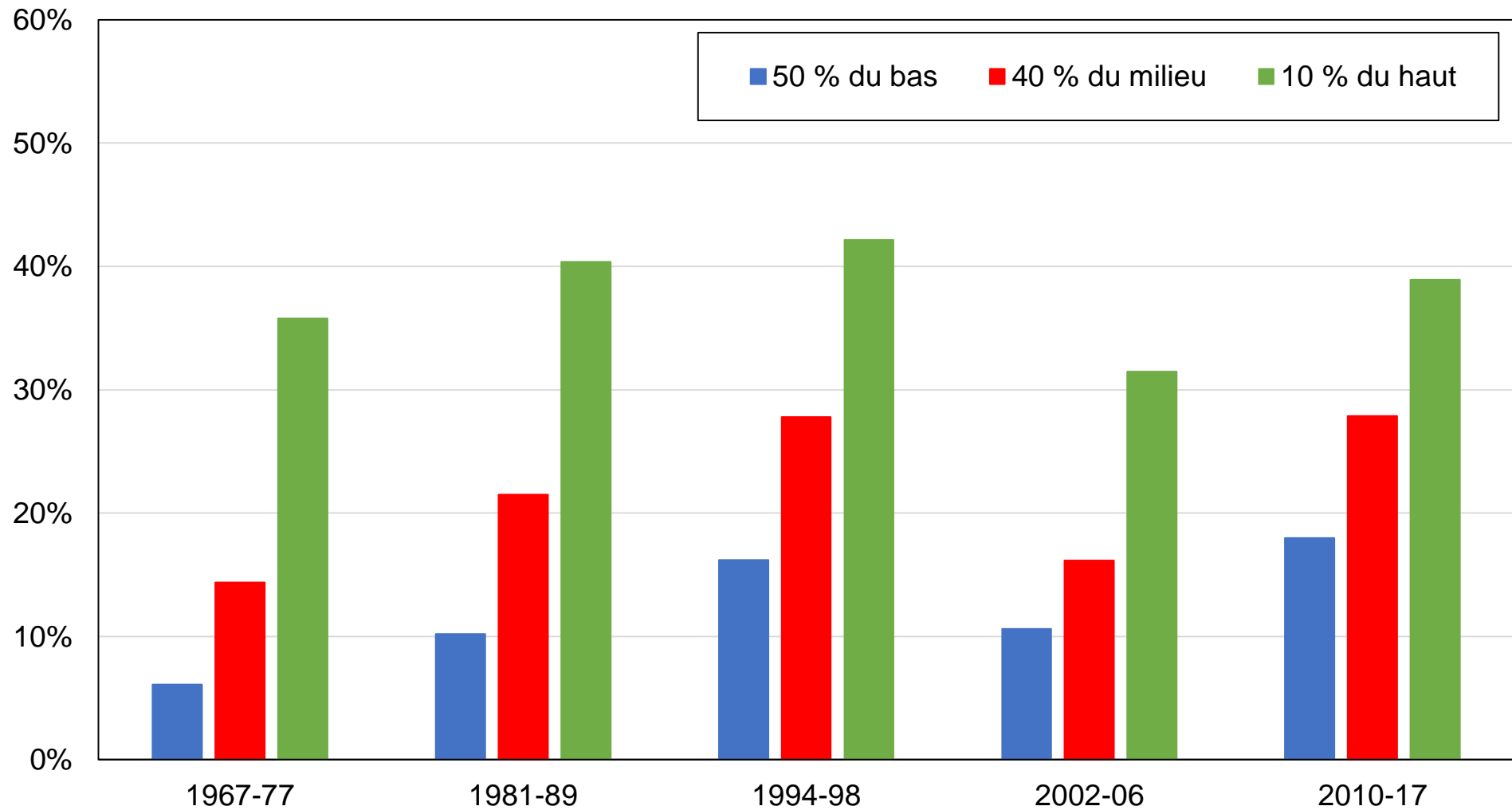

Source : calculs des auteurs à partir d'enquêtes néerlandaises.

Note : le graphique montre la part des voix obtenue par le Parti populaire pour la liberté et la démocratie (VVD) par groupe de revenu.

## Graphique BD28 - Vote libéral par appartenance religieuse

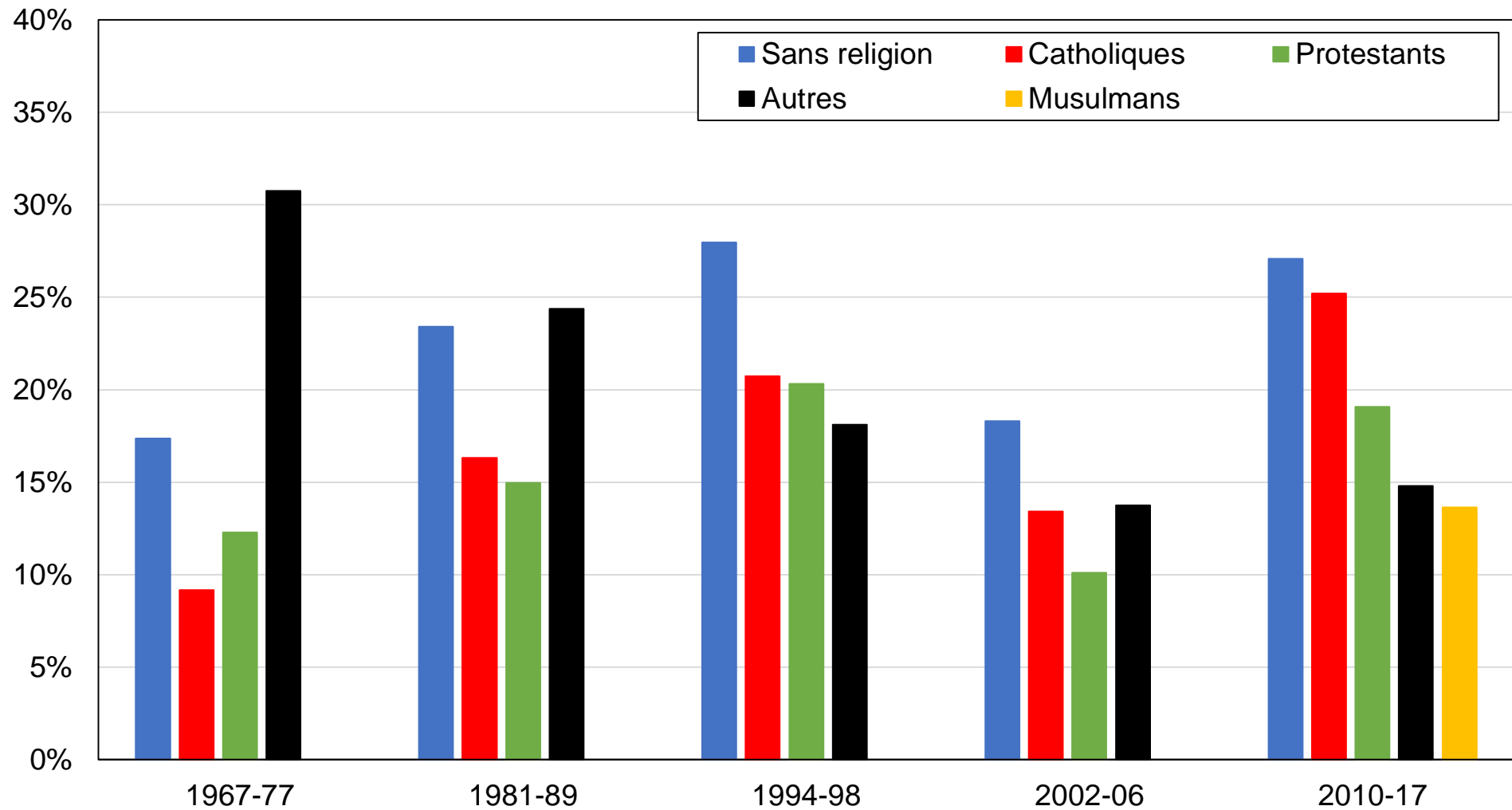

Source : calculs des auteurs à partir d'enquêtes néerlandaises.

Note : le graphique montre la part des voix obtenue par le Parti populaire pour la liberté et la démocratie (VVD) par appartenance religieuse.

## Graphique BD29 - Vote libéral par genre

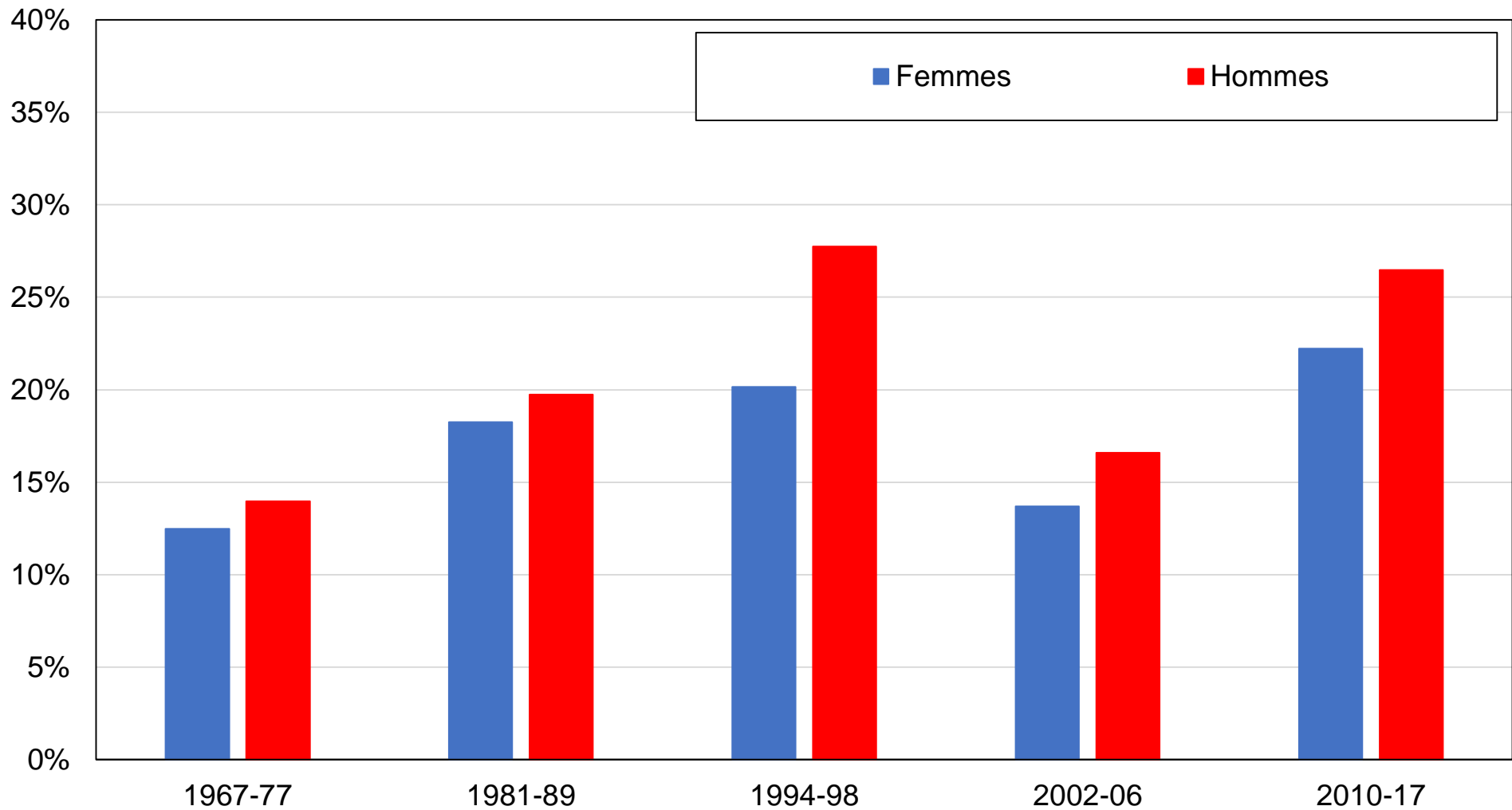

Source : calculs des auteurs à partir d'enquêtes néerlandaises.

Note : le graphique montre la part des voix obtenue par le Parti populaire pour la liberté et la démocratie (VVD) par genre.

## Graphique BD30 - Vote libéral par appartenance syndicale

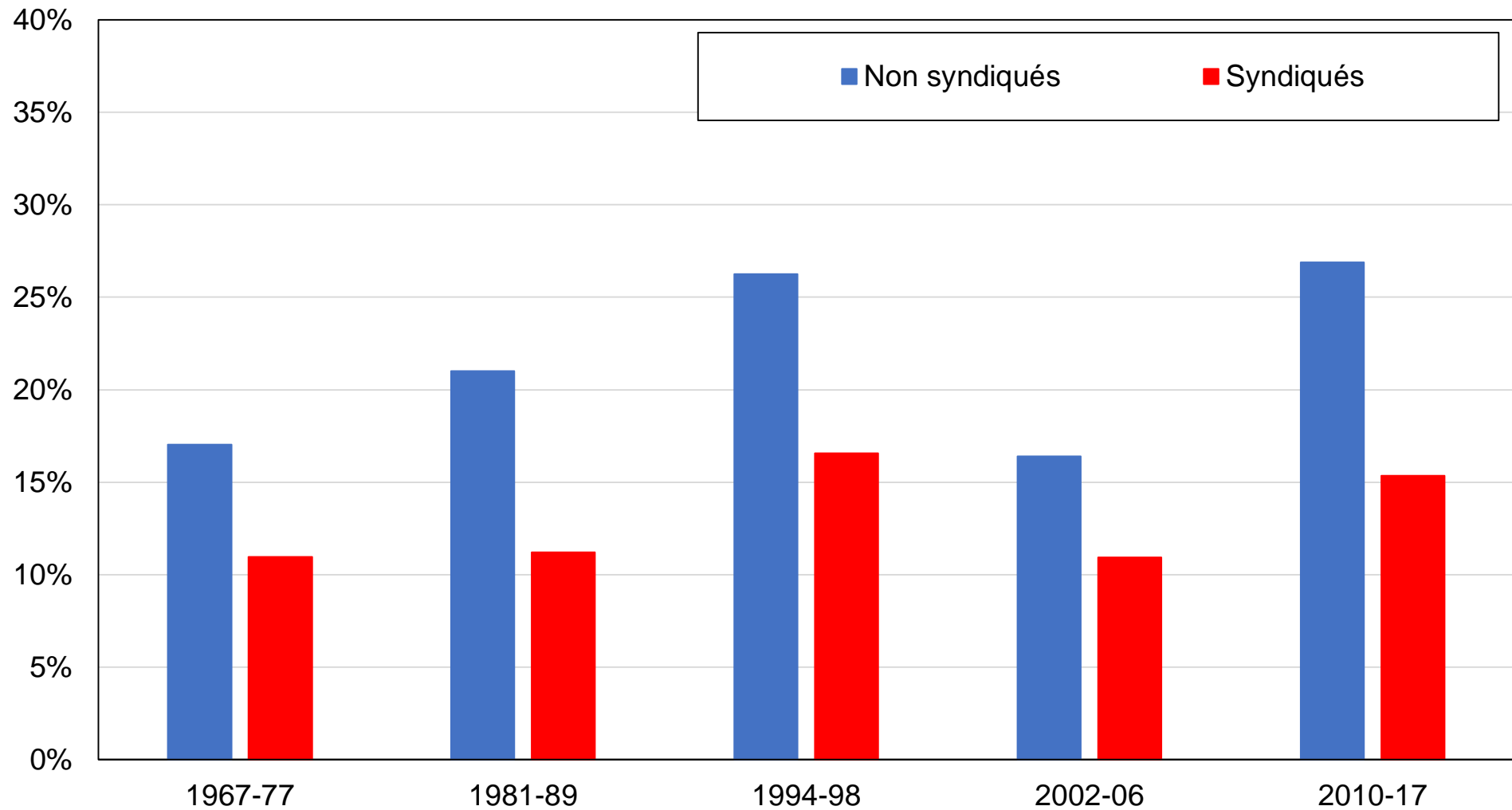

Source : calculs des auteurs à partir d'enquêtes néerlandaises.

Note : le graphique montre la part des voix obtenue par le Parti populaire pour la liberté et la démocratie (VVD) par appartenance syndicale.

## Graphique BD31 - Vote libéral par classe sociale subjective

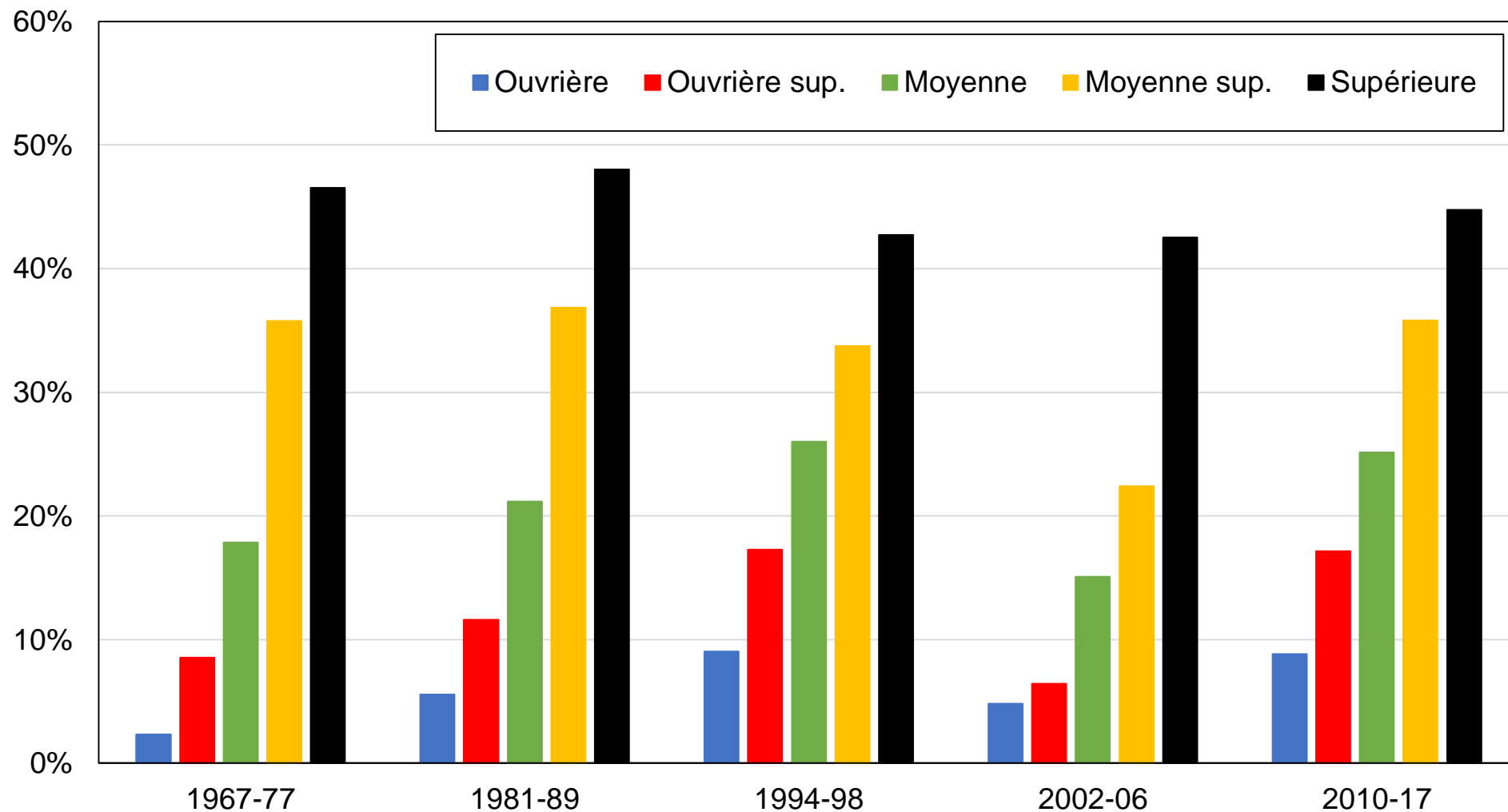

Source : calculs des auteurs à partir d'enquêtes néerlandaises.

Note : le graphique montre la part des voix obtenue par le Parti populaire pour la liberté et la démocratie (VVD) par classe sociale subjective.



## Graphique BD32 - Vote libéral par localisation rurale/urbaine

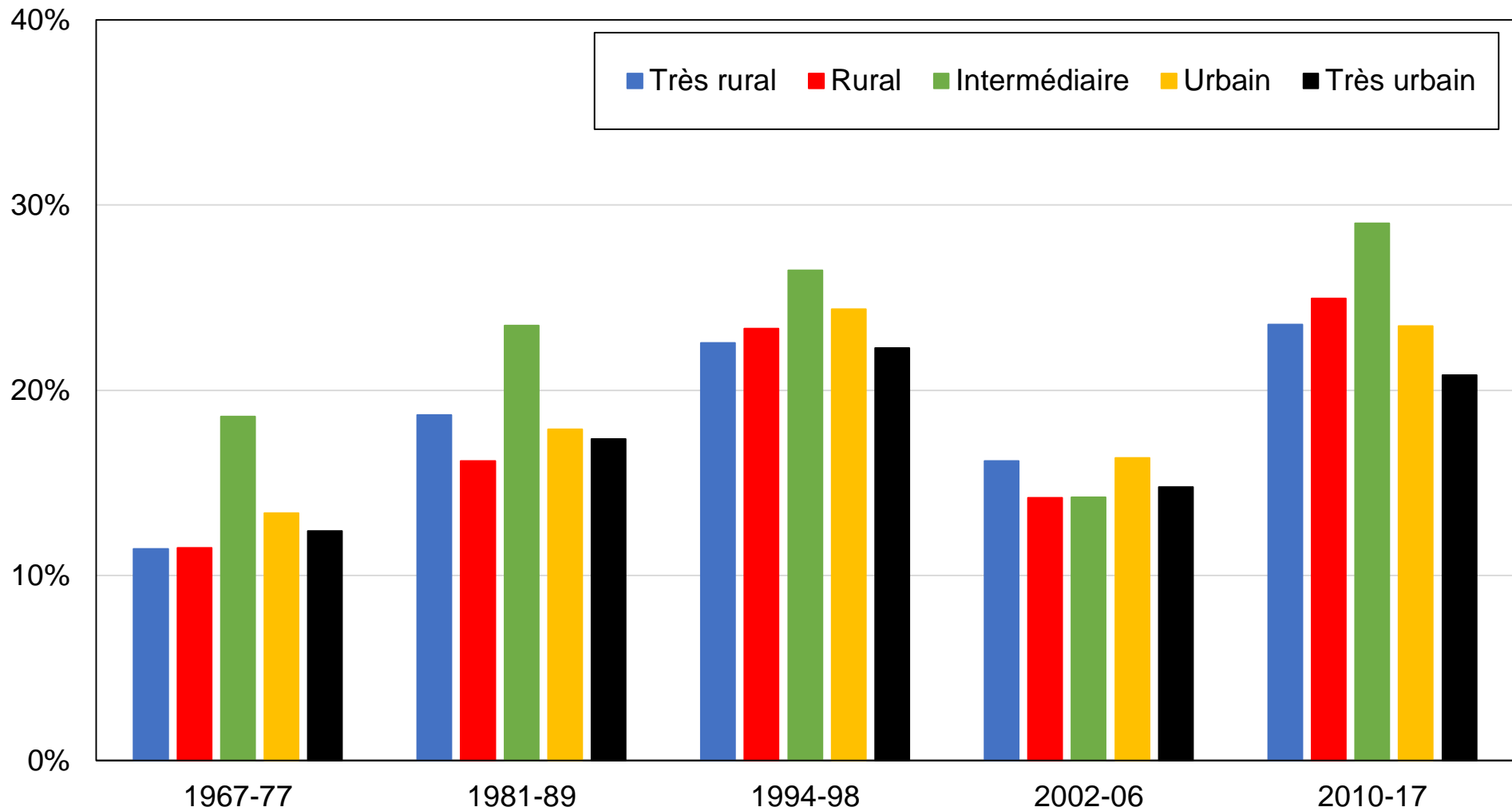

Source : calculs des auteurs à partir d'enquêtes néerlandaises.

Note : le graphique montre la part des voix obtenue par le Parti populaire pour la liberté et la démocratie (VVD) par localisation rurale/urbaine.

## Graphique BD33 - Vote pour l'extrême droite par niveau de diplôme

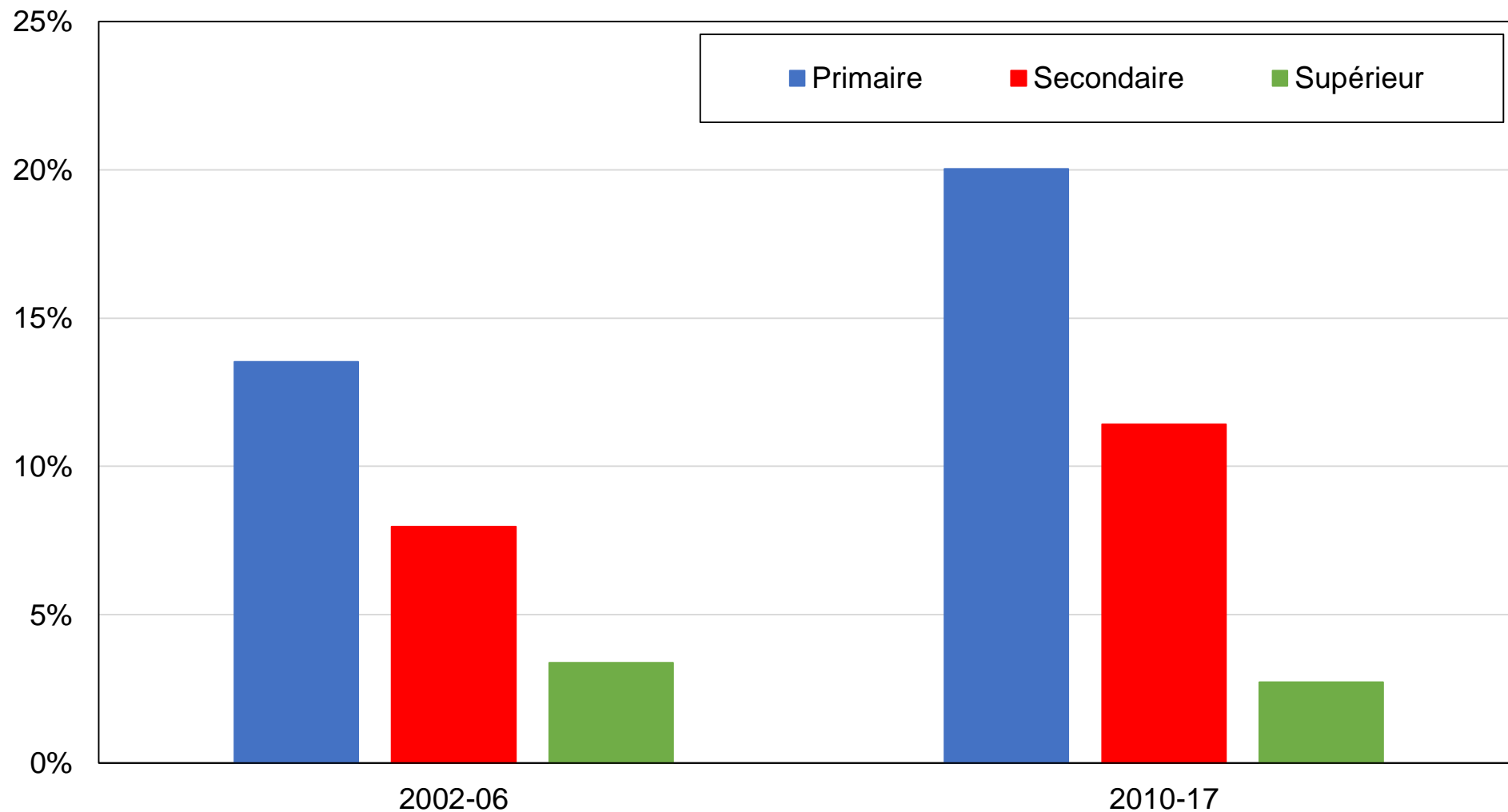

Source : calculs des auteurs à partir d'enquêtes néerlandaises.

Note : le graphique montre la part des voix obtenue par le Parti pour la liberté (PVV) et la Liste Pim Fortuyn (LPF) par niveau de diplôme.

## Graphique BD34 - Vote pour l'extrême droite par groupe d'éducation

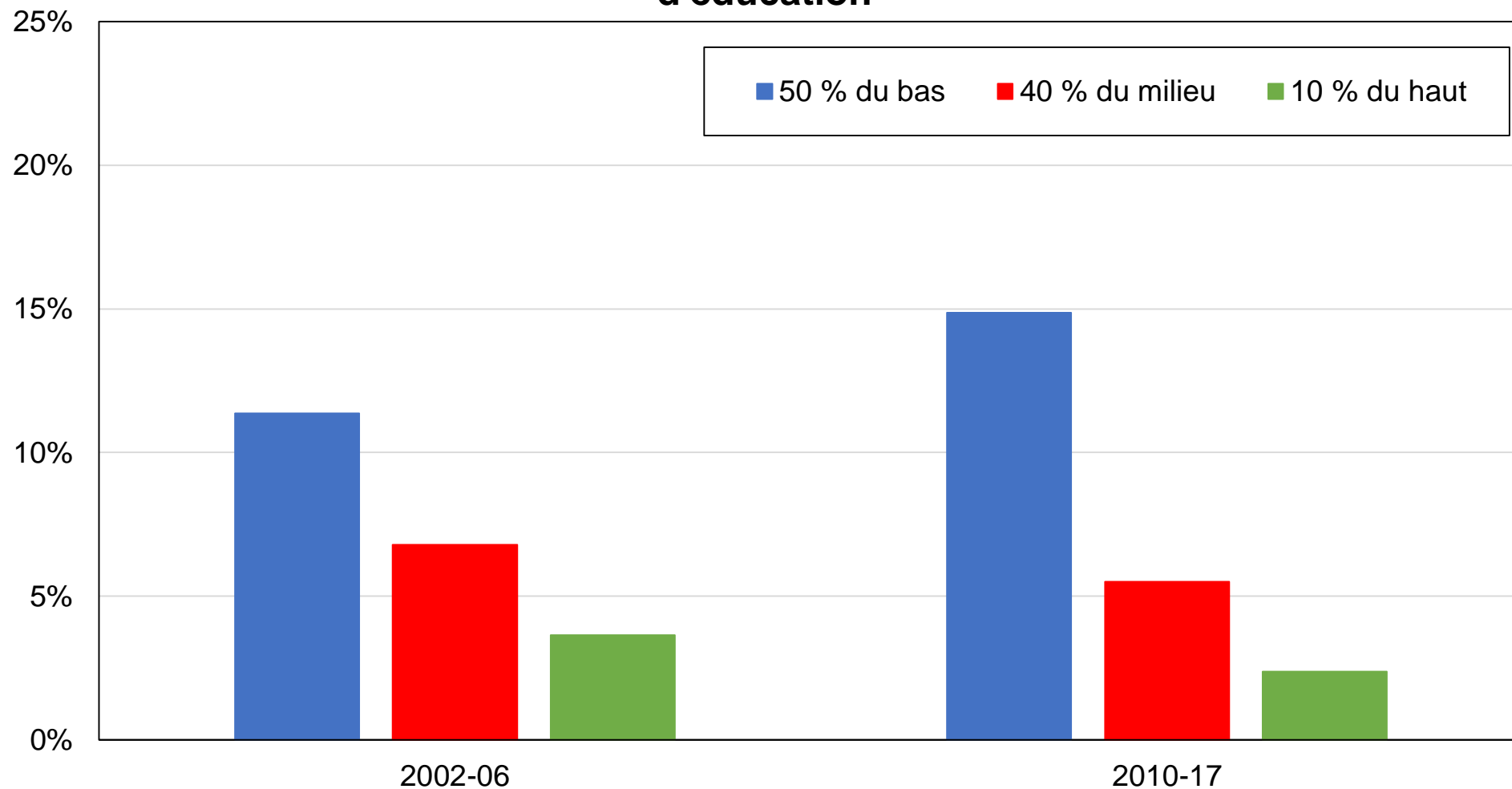

Source : calculs des auteurs à partir d'enquêtes néerlandaises.

Note : le graphique montre la part des voix obtenue par le Parti pour la liberté (PVV) et la Liste Pim Fortuyn (LPF) par groupe d'éducation.

## Graphique BD35 - Vote pour l'extrême droite par groupe de revenu

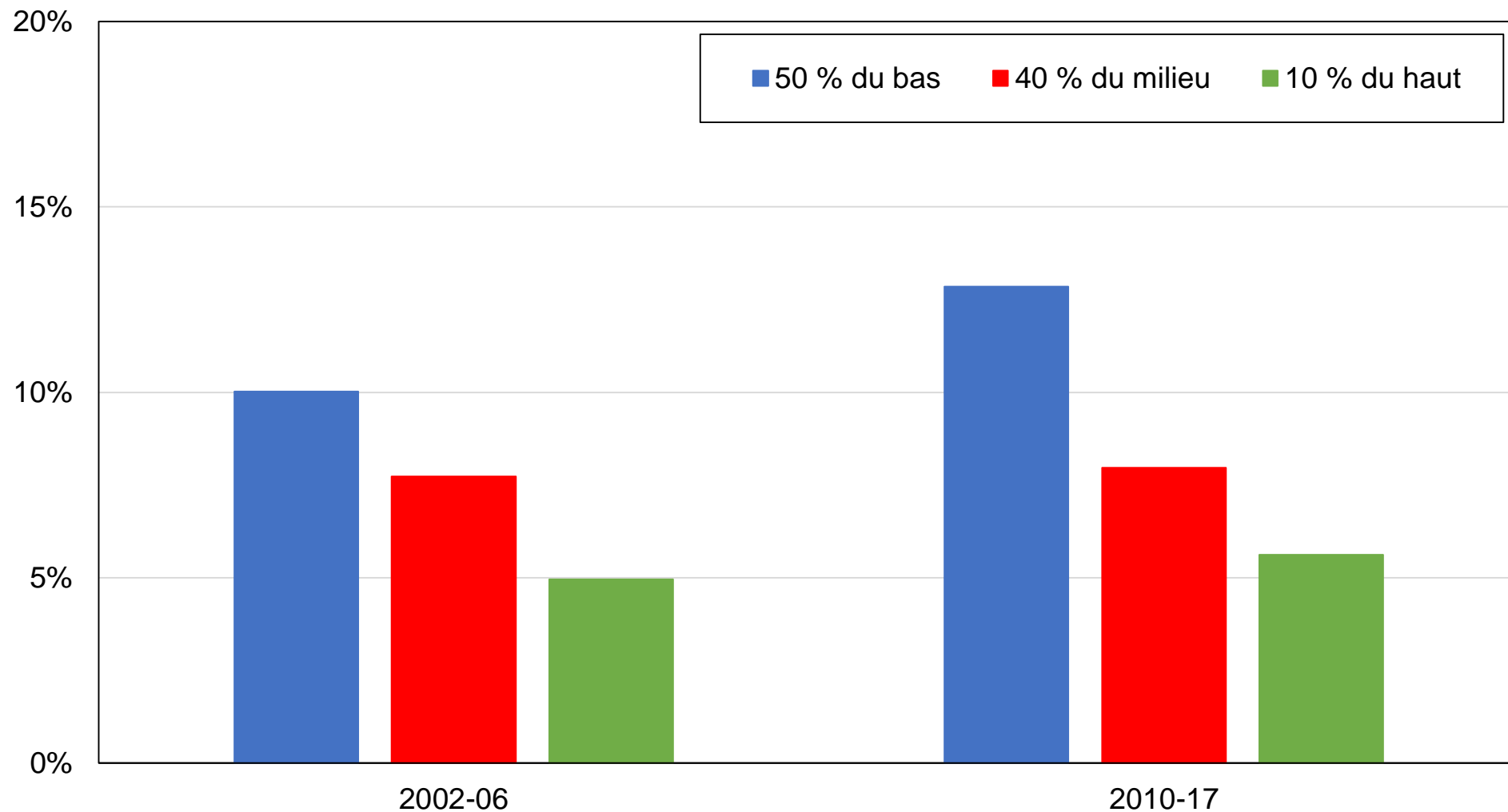

Source : calculs des auteurs à partir d'enquêtes néerlandaises.

Note : le graphique montre la part des voix obtenue par le Parti pour la liberté (PVV) et la Liste Pim Fortuyn (LPF) par groupe de revenu.

## Graphique BD36 - Vote pour l'extrême droite par appartenance religieuse

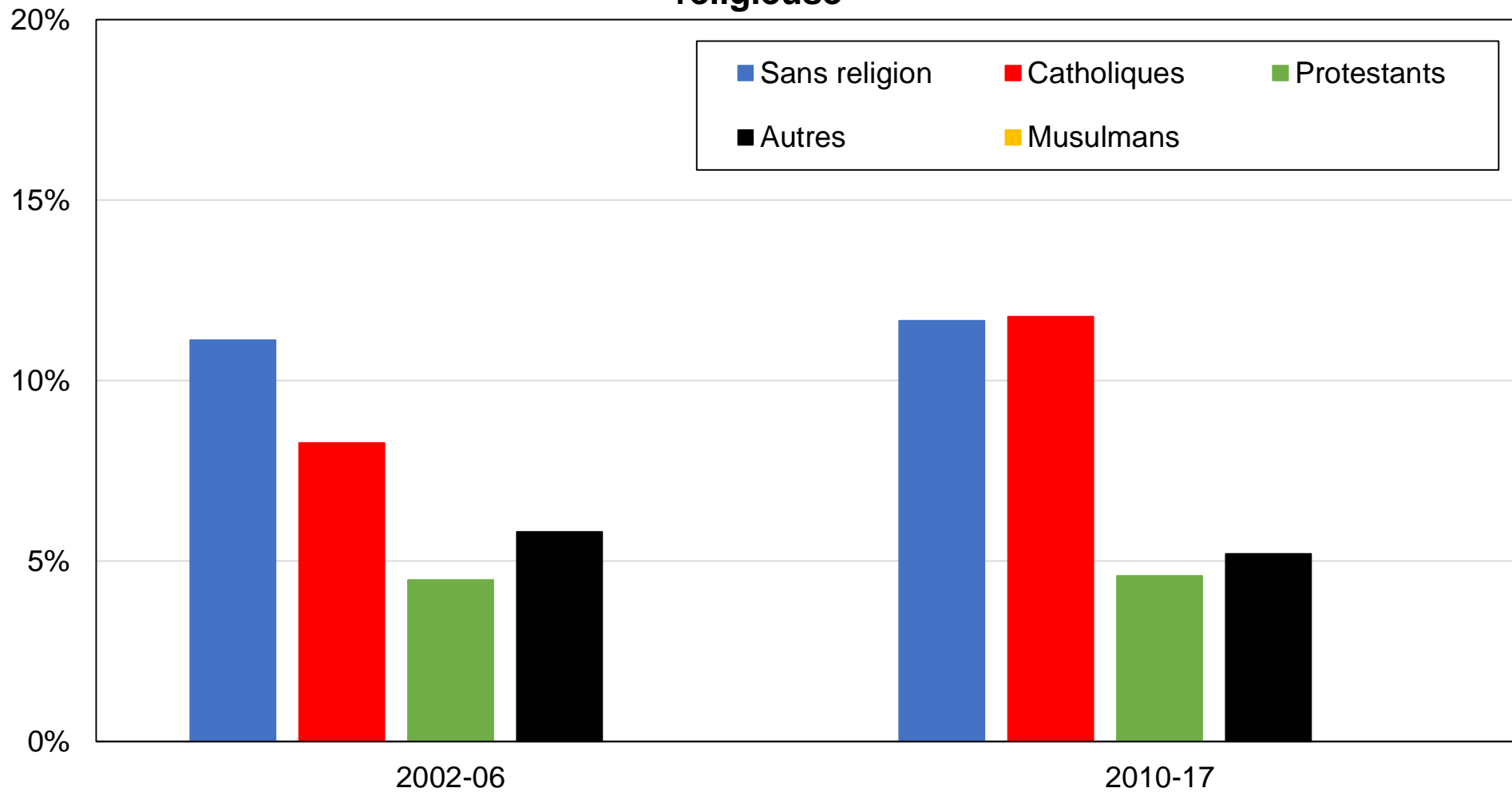

Source : calculs des auteurs à partir d'enquêtes néerlandaises.

Note : le graphique montre la part des voix obtenue par le Parti pour la liberté (PVV) et la Liste Pim Fortuyn (LPF) par appartenance religieuse.

## Graphique BD37 - Vote pour l'extrême droite par genre

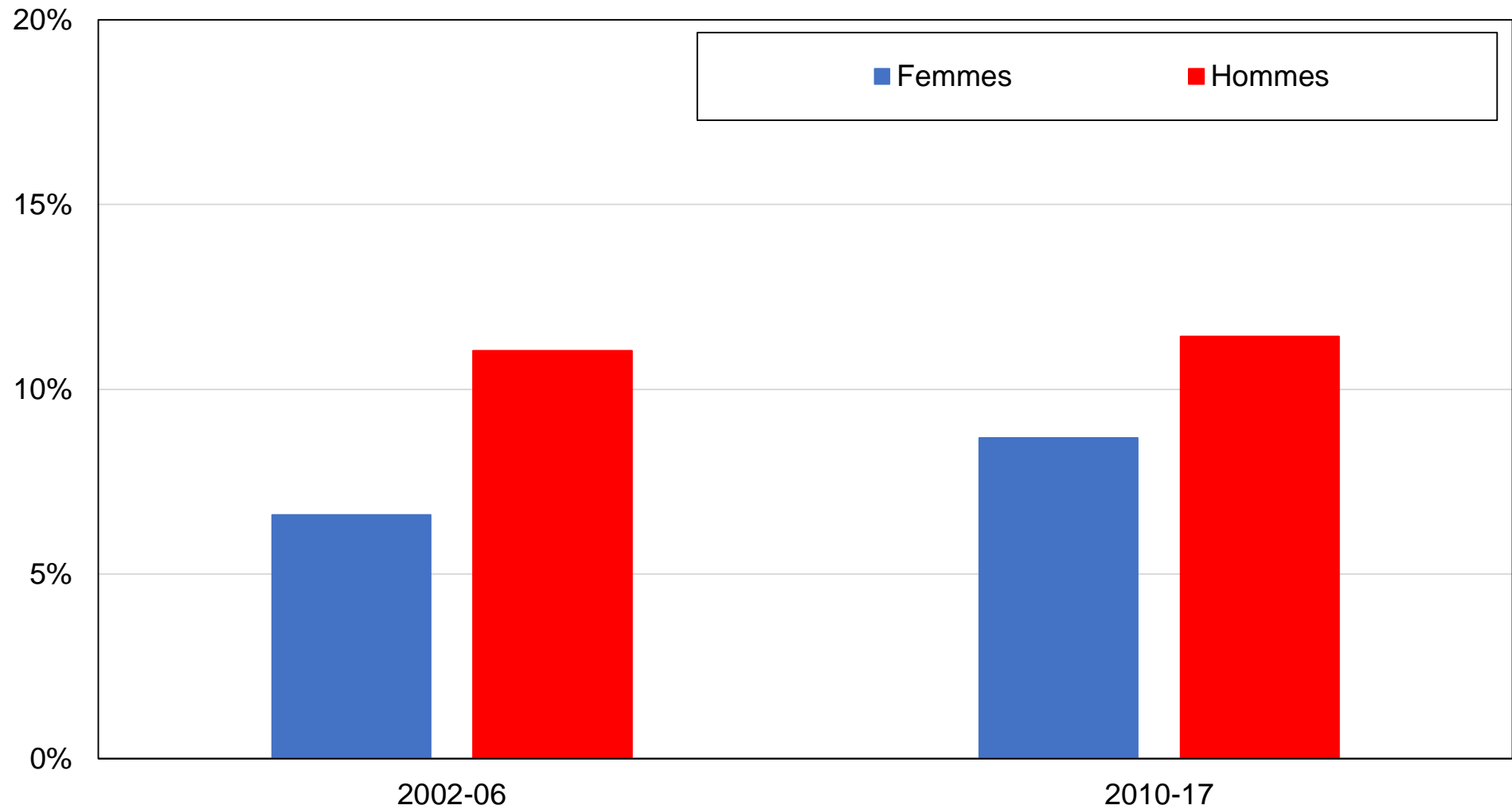

Source : calculs des auteurs à partir d'enquêtes néerlandaises.

Note : le graphique montre la part des voix obtenue par le Parti pour la liberté (PVV) et la Liste Pim Fortuyn (LPF) par genre.

## Graphique BD38 - Vote pour l'extrême droite par appartenance syndicale

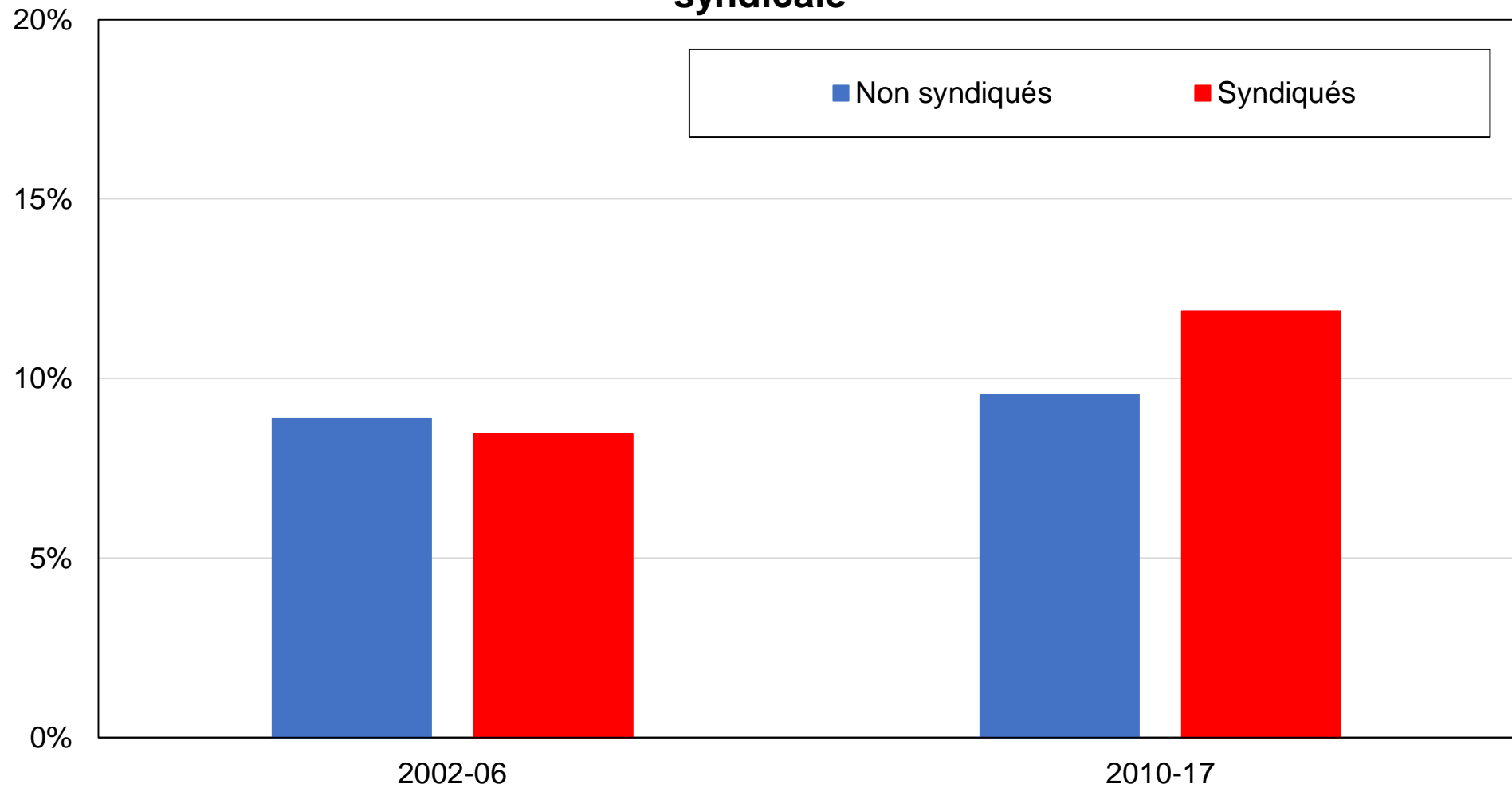

Source : calculs des auteurs à partir d'enquêtes néerlandaises.

Note : le graphique montre la part des voix obtenue par le Parti pour la liberté (PVV) et la Liste Pim Fortuyn (LPF) par appartenance syndicale.

## Graphique BD39 - Vote pour l'extrême droite par classe sociale subjective

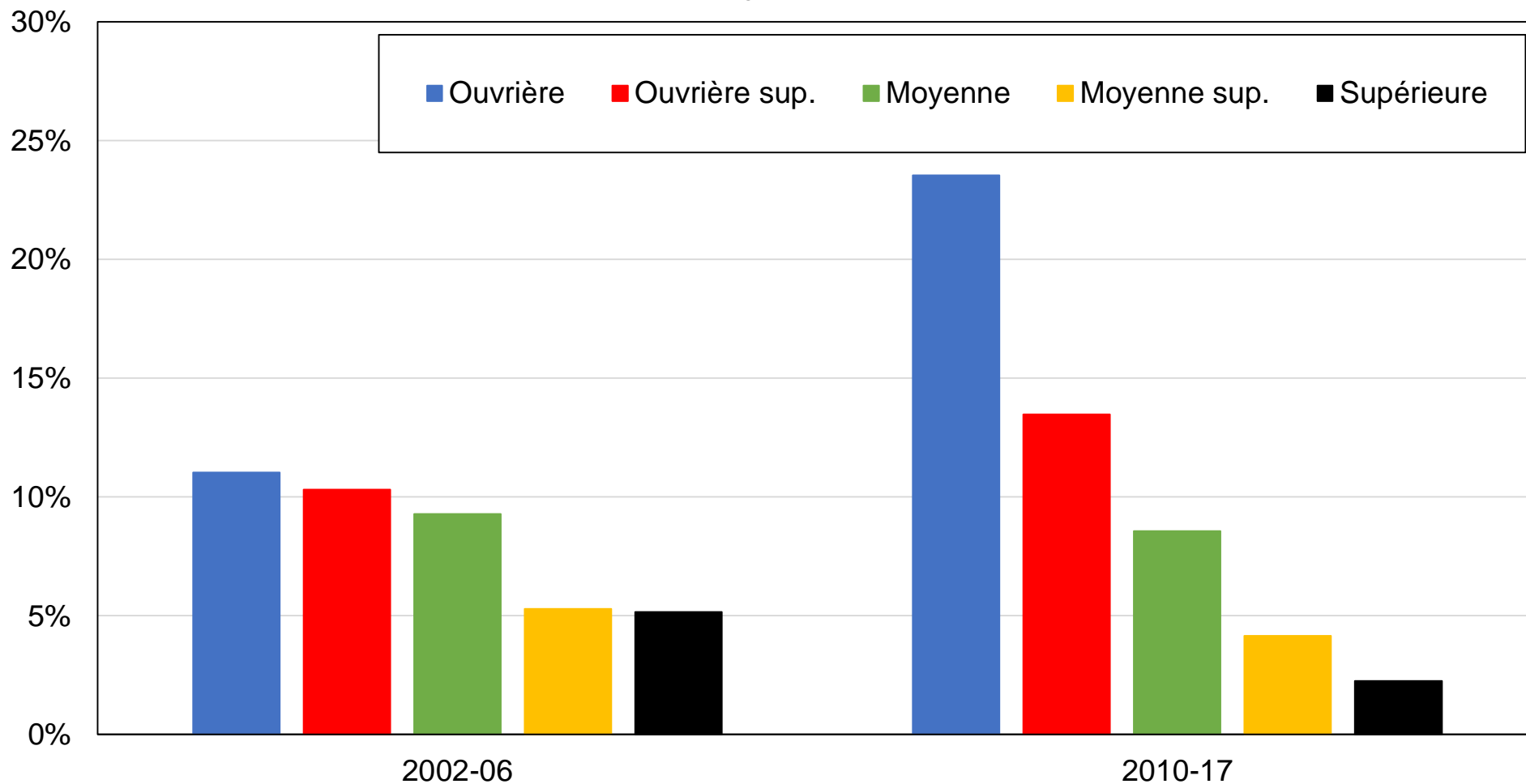

Source : calculs des auteurs à partir d'enquêtes néerlandaises.

Note : le graphique montre la part des voix obtenue par le Parti pour la liberté (PVV) et la Liste Pim Fortuyn (LPF) par classe sociale auto-identifiée.



## Graphique BD40 - Vote pour l'extrême droite par localisation rurale/urbaine

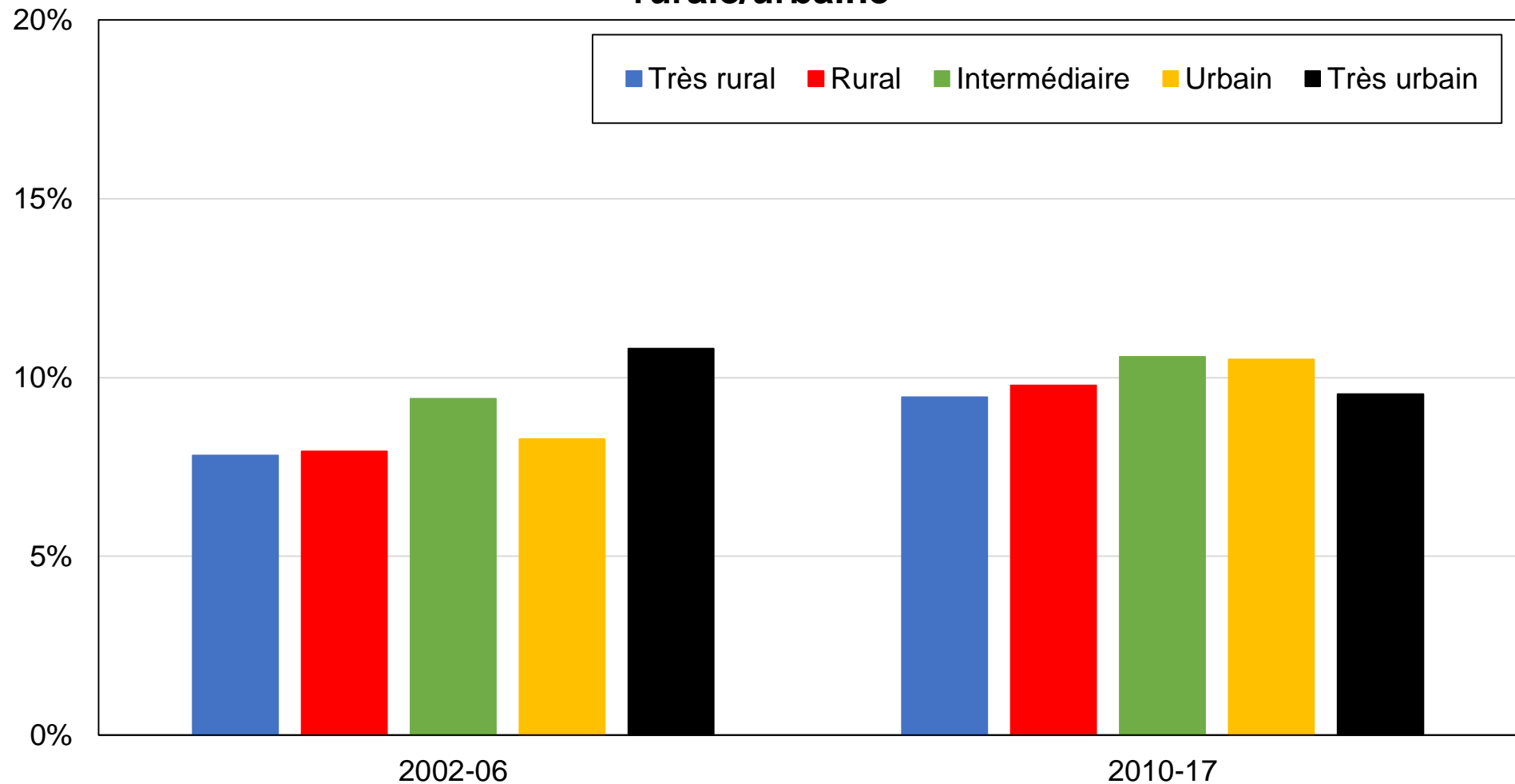

Source : calculs des auteurs à partir d'enquêtes néerlandaises.

Note : le graphique montre la part des voix obtenue par le Parti pour la liberté (PVV) et la Liste Pim Fortuyn (LPF) par localisation rurale/urbaine.

**Tableau BA1 - Sources de données**

Année	Enquête	Source	Échantillon
1967	Dutch parliamentary election studies	DANS EASY	2495
1971	Dutch parliamentary election studies	DANS EASY	2495
1972	Dutch parliamentary election studies	DANS EASY	1526
1977	Dutch parliamentary election studies	DANS EASY	1856
1981	Dutch parliamentary election studies	DANS EASY	2305
1982	Dutch parliamentary election studies	DANS EASY	1541
1986	Dutch parliamentary election studies	DANS EASY	1630
1989	Dutch parliamentary election studies	DANS EASY	1754
1994	Dutch parliamentary election studies	DANS EASY	1812
1998	Dutch parliamentary election studies	DANS EASY	2101
2002	Dutch parliamentary election studies	DANS EASY	1524
2006	Dutch parliamentary election studies	DANS EASY	2521
2010	Dutch parliamentary election studies	DANS EASY	2621
2012	Dutch parliamentary election studies	DANS EASY	1677
2017	Dutch parliamentary election studies	DANS EASY	3283

Source : auteurs. DANS EASY: <https://easy.dans.knaw.nl>.

Note : le tableau présente les enquêtes utilisées, les sources de données et les tailles d'échantillon.

**Tableau BA2 - Statistiques descriptives complètes par décennie**

	1967-77	1981-89	1994-98	2002-06	2010-17
Âge : 20-39	45%	50%	43%	33%	33%
Âge : 40-59	35%	29%	35%	42%	38%
Âge : 60+	20%	21%	21%	25%	28%
Diplôme : Primaire	50%	27%	18%	31%	19%
Diplôme : Secondaire	41%	56%	60%	48%	47%
Diplôme : Supérieur	10%	17%	22%	17%	31%
Diplôme : Avancé	0%	0%	0%	5%	3%
Situation d'emploi : Actifs	51%	49%	52%	62%	60%
Situation d'emploi : Inactifs	49%	51%	48%	38%	40%
Statut marital : Célibataires	78%	65%	58%	63%	52%
Religion : Sans religion	31%	39%	48%	50%	58%
Religion : Catholiques	35%	33%	27%	25%	19%
Religion : Protestants	31%	24%	21%	19%	14%
Religion : Musulmans	0%	0%	0%	1%	3%
Religion : Autres	4%	4%	5%	5%	6%
Fréq. églises : Jamais	44%	54%	61%	66%	75%
Fréq. églises : Moins d'une fois par mois	12%	14%	14%	12%	8%
Fréq. églises : Au moins une fois par mois	44%	32%	25%	22%	17%
Genre : Hommes	53%	48%	49%	50%	49%
Classe subjective : Ouvrière / inférieure	43%	28%	20%	16%	16%
Classe subjective : Ouvrière supérieure	4%	10%	7%	9%	11%
Classe subjective : Moyenne	43%	47%	56%	53%	51%
Classe subjective : Moyenne supérieure	9%	12%	15%	20%	19%
Classe subjective : Supérieure	2%	2%	2%	3%	2%
Propriété du logement : Oui	38%	47%			
Région : Est	20%	20%	21%	22%	21%
Région : Nord	12%	12%	11%	11%	11%
Région : Sud	25%	25%	23%	22%	22%
Région : Ouest	43%	43%	45%	46%	46%
Rural-urbain : Très rural	23%	11%	17%	14%	11%
Rural-urbain : Rural	17%	22%	20%	22%	22%
Rural-urbain : Intermédiaire	18%	26%	22%	21%	19%
Rural-urbain : Urbain	16%	16%	23%	26%	29%
Rural-urbain : Très urbain	26%	25%	17%	16%	20%
Syndiqué : Oui	22%	20%	23%	23%	19%

Source : calculs des auteurs à partir d'enquêtes néerlandaises.

Note : le tableau présente des statistiques descriptives pour un ensemble de variables.

Tableau BA3 - Structure des clivages politiques aux Pays-Bas, 2010-2017

	Part des voix (%)						
	SP	PvdA	GL	D66	CDA	VVD	PVV
<b>Part totale des voix (%)</b>	10%	17%	7%	10%	12%	24%	10%
<b>Diplôme</b>							
Primaire	13%	21%	3%	3%	17%	13%	20%
Secondaire	11%	15%	4%	7%	13%	26%	11%
Tertiaire	5%	16%	10%	17%	9%	28%	3%
<b>Revenu</b>							
50 % du bas	12%	18%	6%	7%	13%	18%	13%
40 % du milieu	7%	16%	7%	12%	11%	28%	8%
10 % du haut	3%	12%	6%	15%	12%	39%	6%
<b>Classe subjective</b>							
Ouvrière / inférieure	16%	22%	5%	3%	10%	9%	24%
Ouvrière supérieure	14%	22%	4%	4%	12%	17%	13%
Moyenne	9%	15%	6%	10%	14%	25%	9%
Moyenne supérieure	3%	13%	9%	17%	9%	36%	4%
Supérieure	3%	9%	4%	23%	8%	45%	2%
<b>Localisation</b>							
Très rural	9%	16%	4%	7%	20%	24%	9%
Rural	9%	14%	4%	9%	17%	25%	10%
Intermédiaire	8%	15%	5%	8%	12%	29%	11%
Urbain	10%	16%	7%	10%	10%	23%	11%
Très urbain	8%	21%	10%	14%	6%	21%	10%
<b>Religion</b>							
Sans religion	11%	18%	7%	12%	5%	27%	12%
Catholiques	10%	14%	3%	7%	24%	25%	12%
Protestants	4%	8%	5%	5%	27%	19%	5%
Musulmans	4%	48%	7%	6%	3%	14%	0%
<b>Fréquentation des églises</b>							
Jamais	10%	18%	7%	12%	7%	27%	12%
Moins d'une fois par mois	10%	18%	5%	6%	23%	23%	10%

Au moins une fois par mois	4%	11%	3%	4%	29%	13%	4%
----------------------------	----	-----	----	----	-----	-----	----

Source : calculs des auteurs à partir d'enquêtes néerlandaises.

Note : le tableau montre la part des voix moyenne obtenue par les principaux partis politiques néerlandais aux élections générales de 2010 à 2017 en fonction d'un ensemble de caractéristiques individuelles. Les résultats correspondent à ceux reportés dans les enquêtes et ne correspondent donc pas nécessairement aux scores officiels des différents partis.

**Tableau BA4 - Structure des clivages politiques aux Pays-Bas, 1967-1977**

	Part des voix (%)			
	<b>PvdA</b>	<b>D66</b>	<b>CDA</b>	<b>VVD</b>
<b>Part totale des voix (%)</b>	35%	8%	39%	13%
<b>Diplôme</b>				
Primaire	42%	5%	40%	8%
Secondaire	28%	10%	38%	17%
Tertiaire	26%	13%	28%	27%
<b>Revenu</b>				
50 % du bas	43%	5%	40%	6%
40 % du milieu	33%	10%	35%	14%
10 % du haut	15%	11%	33%	36%
<b>Classe subjective</b>				
Ouvrière / inférieure	51%	5%	35%	2%
Ouvrière supérieure	43%	7%	37%	9%
Moyenne	24%	9%	43%	18%
Moyenne supérieure	14%	11%	32%	36%
Supérieure	14%	7%	29%	47%
<b>Localisation</b>				
Très rural	29%	5%	47%	11%
Rural	31%	4%	46%	11%
Intermédiaire	31%	9%	36%	19%
Urbain	38%	10%	35%	13%
Très urbain	43%	10%	29%	12%
<b>Religion</b>				
Sans religion	61%	12%	5%	17%
Catholiques	19%	7%	63%	9%
Protestants	28%	4%	45%	12%
<b>Fréquentation des églises</b>				
Jamais	59%	11%	8%	18%
Moins d'une fois par mois	35%	11%	31%	19%
Au moins une fois par mois	13%	4%	67%	8%

Source : calculs des auteurs à partir d'enquêtes néerlandaises.

Note : le tableau montre la part des voix moyenne obtenue par les principaux partis politiques néerlandais aux élections générales de 1967 à 1977 en fonction d'un ensemble de caractéristiques individuelles. Les résultats correspondent à ceux reportés dans les enquêtes et ne correspondent donc pas nécessairement aux scores officiels des différents partis.