

Chapitre 5. "Clivages politiques, structures de classe et politique des anciennes et nouvelles minorités en Australie, au Canada et en Nouvelle-Zélande, 1963-2019"

Amory GETHIN

Annexe B: Nouvelle-Zélande

Graphiques et tableaux principaux

Graphique 1	Résultats d'élections en Nouvelle-Zélande, 1946-2017
Graphique 2	Le déclin du vote de classe en Nouvelle-Zélande
Graphique 3	Clivages ethniques en Nouvelle-Zélande
Graphique 4	L'émergence d'un système d'élites multiples en Nouvelle-Zélande
Tableau 1	Structure des clivages politiques néo-zélandais, 2011-2017

Annexe - Résultats d'élections et composition de l'électorat

Graphique B1	Résultats d'élections en Nouvelle-Zélande, 1946-2017
Graphique B2	Résultats d'élections en Nouvelle-Zélande par groupe de partis, 1946-2017
Graphique B3	Composition de l'électorat par niveau de diplôme
Graphique B4	Composition de l'électorat par profession
Graphique B5	Composition de l'électorat par appartenance religieuse
Graphique B6	Composition de l'électorat par fréquentation des églises
Graphique B7	Composition de l'électorat par groupe ethnique
Graphique B8	Composition de l'électorat par pays de naissance

Annexe - Structure du vote travailliste / vert / divers gauche

Graphique B9	Vote travailliste / vert / divers gauche par niveau de diplôme
Graphique B10	Vote travailliste / vert / divers gauche par groupe d'éducation
Graphique B11	Vote travailliste / vert / divers gauche par décile de revenu
Graphique B12	Vote travailliste / vert / divers gauche par décile de revenu
Graphique B13	Vote travailliste / vert / divers gauche par groupe de revenu
Graphique B14	Vote travailliste / vert / divers gauche par appartenance religieuse
Graphique B15	Vote travailliste / vert / divers gauche par fréquentation des églises
Graphique B16	Vote travailliste / vert / divers gauche par profession
Graphique B17	Vote travailliste / vert / divers gauche par localisation rurale/urbaine
Graphique B18	Vote travailliste / vert / divers gauche par genre
Graphique B19	Vote travailliste / vert / divers gauche par appartenance syndicale
Graphique B20	Vote travailliste / vert / divers gauche par statut marital
Graphique B21	Vote travailliste / vert / divers gauche par classe sociale subjective

Graphique B22	Vote travailliste / vert / divers gauche par statut de propriété du logement
Graphique B23	Vote travailliste / vert / divers gauche par tranche d'âge
Graphique B24	Vote travailliste / vert / divers gauche par appartenance ethnique
Graphique B25	Vote travailliste / vert / divers gauche par pays de naissance
Graphique B26	Vote travailliste / vert / divers gauche parmi les électeurs les plus diplômés et les plus aisés
Graphique B27	Vote travailliste / vert / divers gauche parmi les électeurs les plus diplômés et les plus aisés, after controls
Graphique B28	Vote travailliste / vert / divers gauche parmi les diplômés du supérieur
Graphique B29	Vote travailliste / vert / divers gauche parmi les électeurs les plus diplômés
Graphique B30	Vote travailliste / vert / divers gauche parmi les électeurs diplômés du primaire
Graphique B31	Vote travailliste / vert / divers gauche parmi les électeurs les plus aisés
Graphique B32	Vote travailliste / vert / divers gauche parmi les électeurs sans religion
Graphique B33	Vote travailliste / vert / divers gauche parmi les électeurs non-religieux
Graphique B34	Vote travailliste / vert / divers gauche parmi les salariés du secteur public
Graphique B35	Vote travailliste / vert / divers gauche parmi les chômeurs
Graphique B36	Vote travailliste / vert / divers gauche dans les zones rurales
Graphique B37	Vote travailliste / vert / divers gauche parmi les femmes
Graphique B38	Vote travailliste / vert / divers gauche parmi les électeurs syndiqués
Graphique B39	Vote travailliste / vert / divers gauche parmi les électeurs de la 'classe ouvrière'
Graphique B40	Vote travailliste / vert / divers gauche parmi les propriétaires de leur logement
Graphique B41	Vote travailliste / vert / divers gauche parmi les électeurs les plus jeunes
Graphique B42	Vote travailliste / vert / divers gauche parmi les minorités ethniques

Annexe - Structure du vote pour des partis spécifiques

Graphique B43	Vote travailliste par niveau de diplôme
Graphique B44	Vote travailliste par groupe d'éducation
Graphique B45	Vote travailliste par groupe de revenu
Graphique B46	Vote travailliste par appartenance religieuse
Graphique B47	Vote travailliste par genre
Graphique B48	Vote travailliste par appartenance syndicale
Graphique B49	Vote travailliste par classe sociale subjective
Graphique B50	Vote travailliste par statut de propriété du logement
Graphique B51	Vote travailliste par appartenance ethnique
Graphique B52	Vote travailliste par pays de naissance
Graphique B53	Vote pour le Parti national par niveau de diplôme
Graphique B54	Vote pour le Parti national par groupe d'éducation
Graphique B55	Vote pour le Parti national par groupe de revenu

Graphique B56	Vote pour le Parti national par appartenance religieuse
Graphique B57	Vote pour le Parti national par genre
Graphique B58	Vote pour le Parti national par appartenance syndicale
Graphique B59	Vote pour le Parti national par classe sociale subjective
Graphique B60	Vote pour le Parti national par statut de propriété du logement
Graphique B61	Vote pour le Parti national par appartenance ethnique
Graphique B62	Vote pour le Parti national par pays de naissance
Graphique B63	Vote NZF par niveau de diplôme
Graphique B64	Vote NZF par groupe d'éducation
Graphique B65	Vote NZF par groupe de revenu
Graphique B66	Vote NZF par appartenance religieuse
Graphique B67	Vote NZF par genre
Graphique B68	Vote NZF par appartenance syndicale
Graphique B69	Vote NZF par classe sociale subjective
Graphique B70	Vote NZF par statut de propriété du logement
Graphique B71	Vote NZF par appartenance ethnique
Graphique B72	Vote NZF par pays de naissance

Annexe - Structure des inégalités

Graphique B73	Composition des groupes de revenus par classe sociale subjective, années 1970
Graphique B74	Composition des groupes de revenus par classe sociale subjective, années 2010
Graphique B75	Part des Maoris par groupe de revenu, 1975-2017
Graphique B76	Part des asiatiques / océaniens / autres minorités par groupe de revenu, 1975-2017

Annexe - Tableaux

Tableau B1	Sources de données
Tableau B2	Statistiques descriptives complètes
Tableau B3	Structure des clivages politiques néo-zélandais, 2011-2017

Graphique 1 - Résultats d'élections en Nouvelle-Zélande, 1946-2017

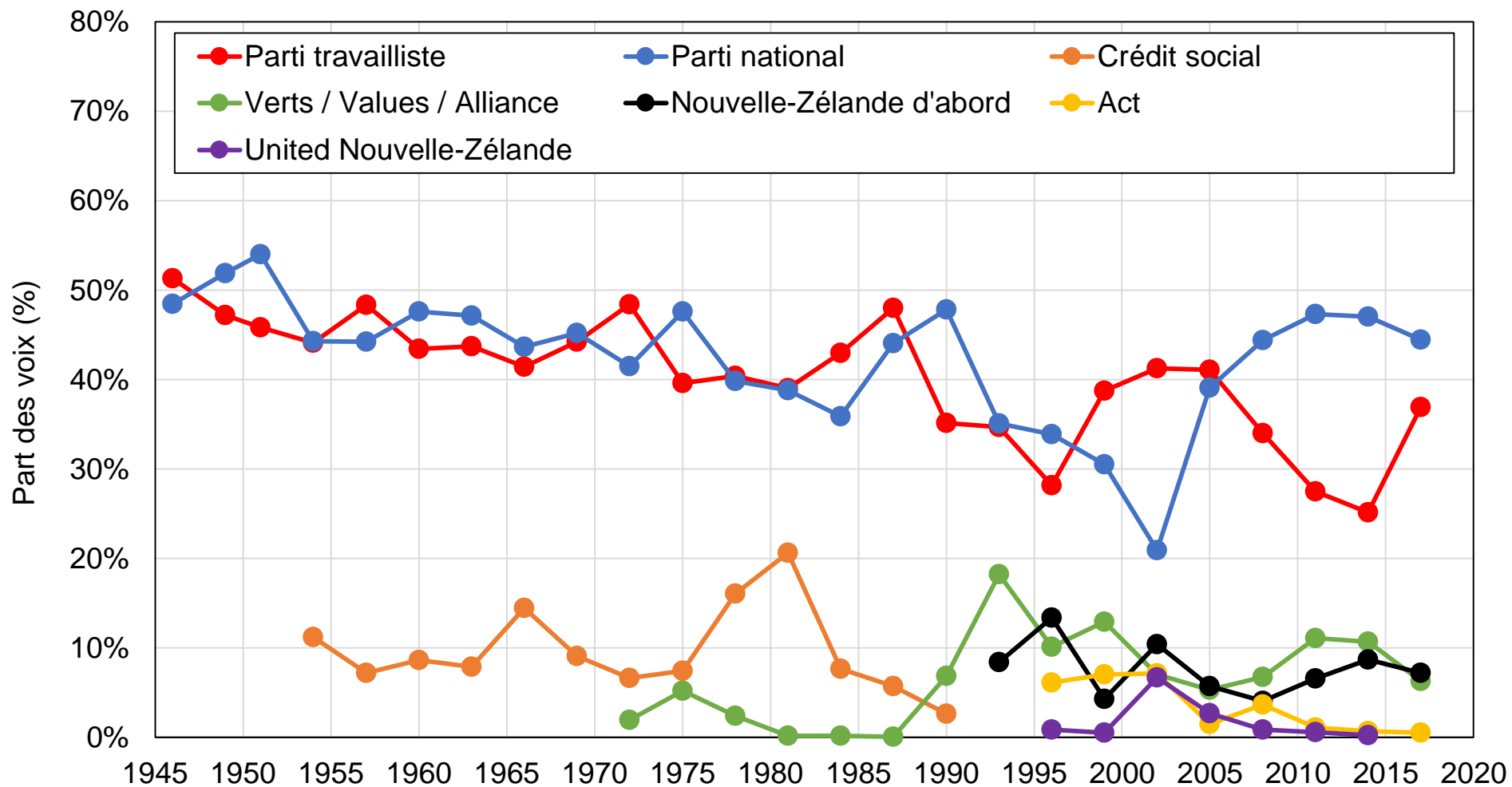

Source : calculs de l'auteur à partir des résultats d'élections officiels.

Note : le graphique montre la part des voix obtenue par un ensemble de partis ou de groupes de partis néo-zélandais aux élections générales entre 1946 et 2017.

Graphique 2 - Le déclin du vote de classe en Nouvelle-Zélande

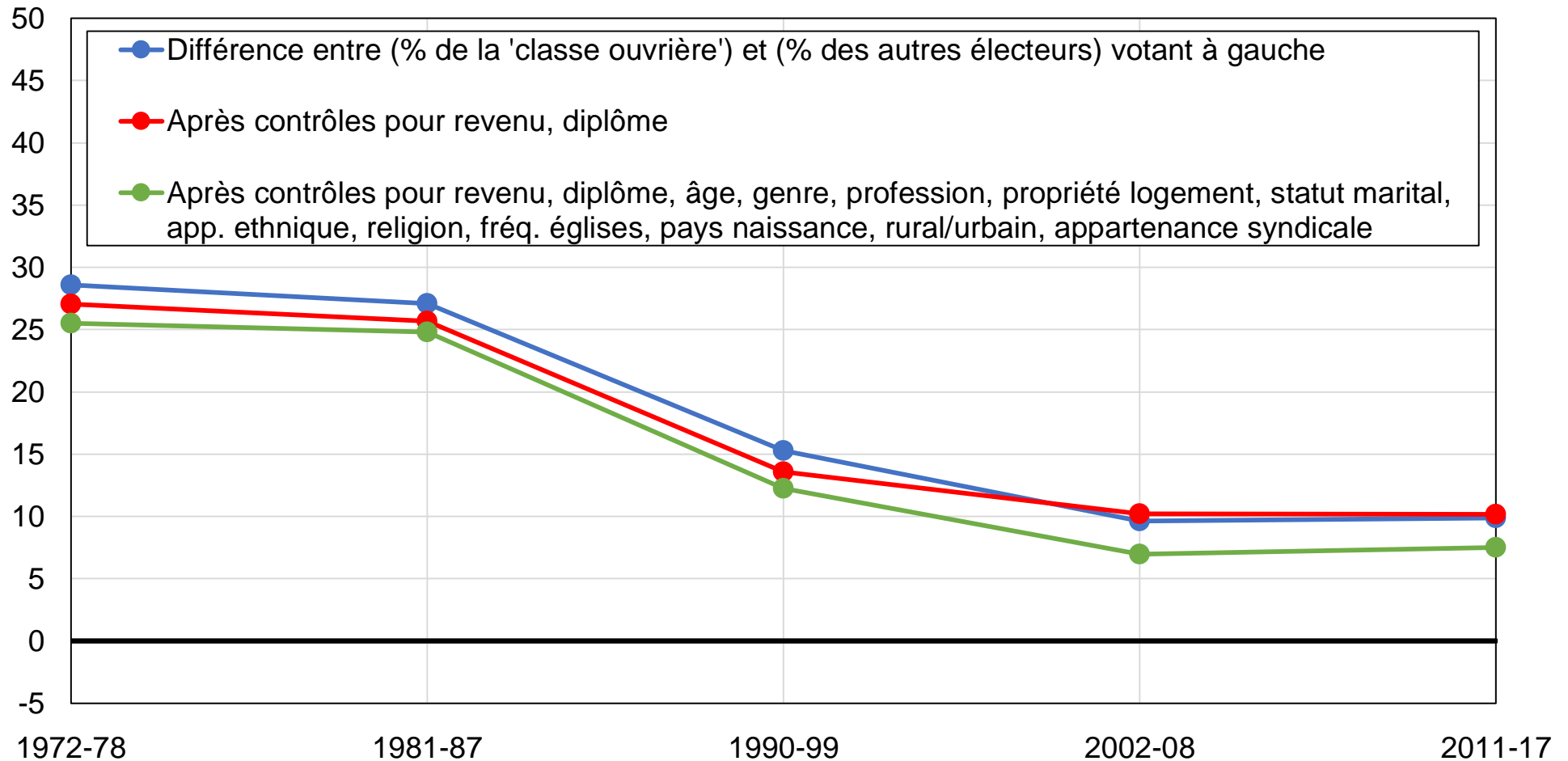

Source : calculs de l'auteur à partir d'enquêtes néo-zélandaises.

Note : le graphique montre la différence entre la part des électeurs s'identifiant à la 'classe ouvrière' et la part des autres électeurs votant pour le Parti travailliste néo-zélandais, le Parti vert et les autres partis de gauche, avant et après contrôles.

Graphique 3 - Clivages ethniques en Nouvelle-Zélande

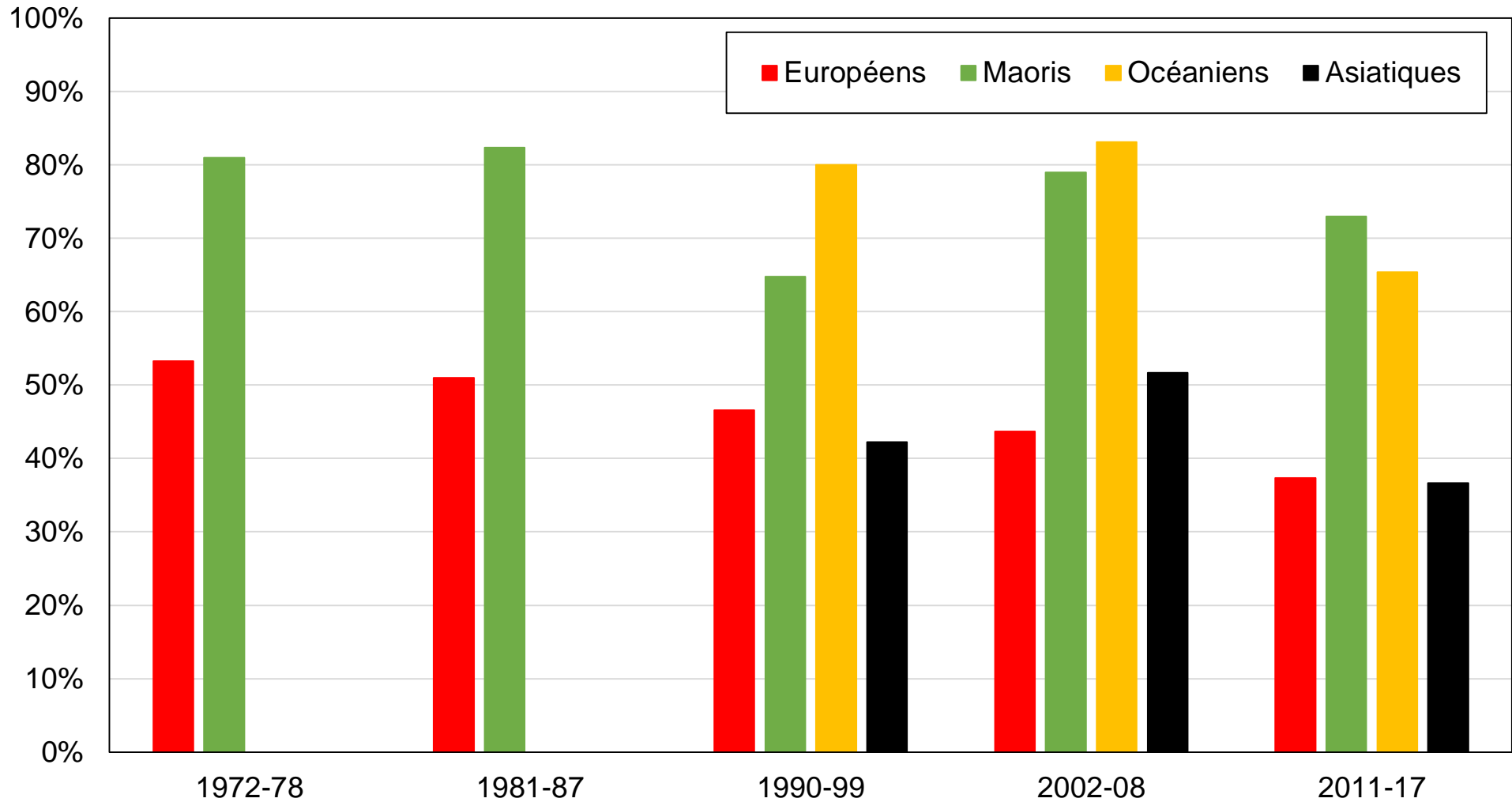

Source : calculs de l'auteur à partir d'enquêtes néo-zélandaises.

Note : le graphique montre la part des voix obtenue par le Parti travailliste néo-zélandais, le Parti vert et les autres partis de gauche par groupe ethnique.

Graphique 4 - L'émergence d'un système d'élites multiples en Nouvelle-Zélande

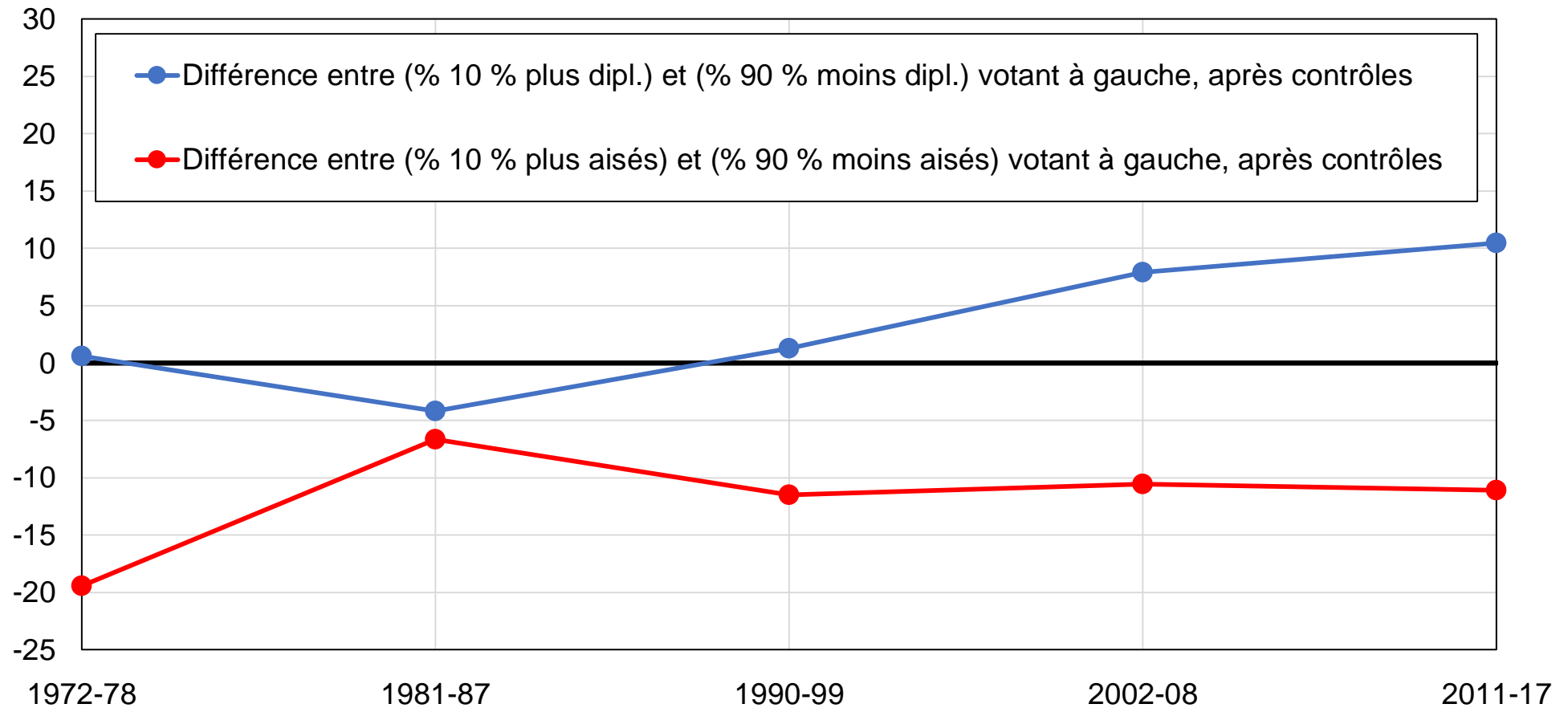

Source : calculs de l'auteur à partir d'enquêtes néo-zélandaises.

Note : le graphique représente la tendance relative des électeurs les plus diplômés et des plus aisés à voter pour le Parti travailliste néo-zélandais, le Parti vert et les autres partis de gauche, après contrôles pour revenu, diplôme, âge, genre, profession, propriété du logement, statut marital, groupe ethnique, religion, fréquentation des églises, pays de naissance, rural/urbain et appartenance syndicale.

Table 1 - Structure des clivages politiques néo-zélandais, 2011-2017

	Part des voix (%)			
	Parti travailliste	Parti vert	Parti national	NZF
Diplôme				
Primaire	35%	4%	43%	11%
Secondaire	27%	9%	49%	7%
Supérieur	27%	17%	44%	3%
Dipl. avancés	36%	15%	33%	5%
Revenu				
50 % du bas	34%	8%	37%	9%
40 % du milieu	25%	10%	51%	5%
10 % du haut	18%	9%	63%	4%
Classe sociale subj.				
Classe ouvrière	34%	7%	32%	14%
Classe moyenne	21%	11%	48%	6%
Appartenance ethnique				
Européens	27%	10%	48%	7%
Maoris	47%	8%	11%	12%
Océaniens	64%	0%	23%	11%
Asiatiques	29%	5%	57%	0%

Source : calculs de l'auteur à partir d'enquêtes néo-zélandaises.

Notes : le tableau présente la part des voix obtenues par le Parti travailliste, le Parti vert, le Parti national et le Nouvelle-Zélande d'abord (NZF) en fonction d'un ensemble de caractéristiques individuelles sur la période 2011-2017.

Graphique B1 - Résultats d'élections en Nouvelle-Zélande, 1946-2017

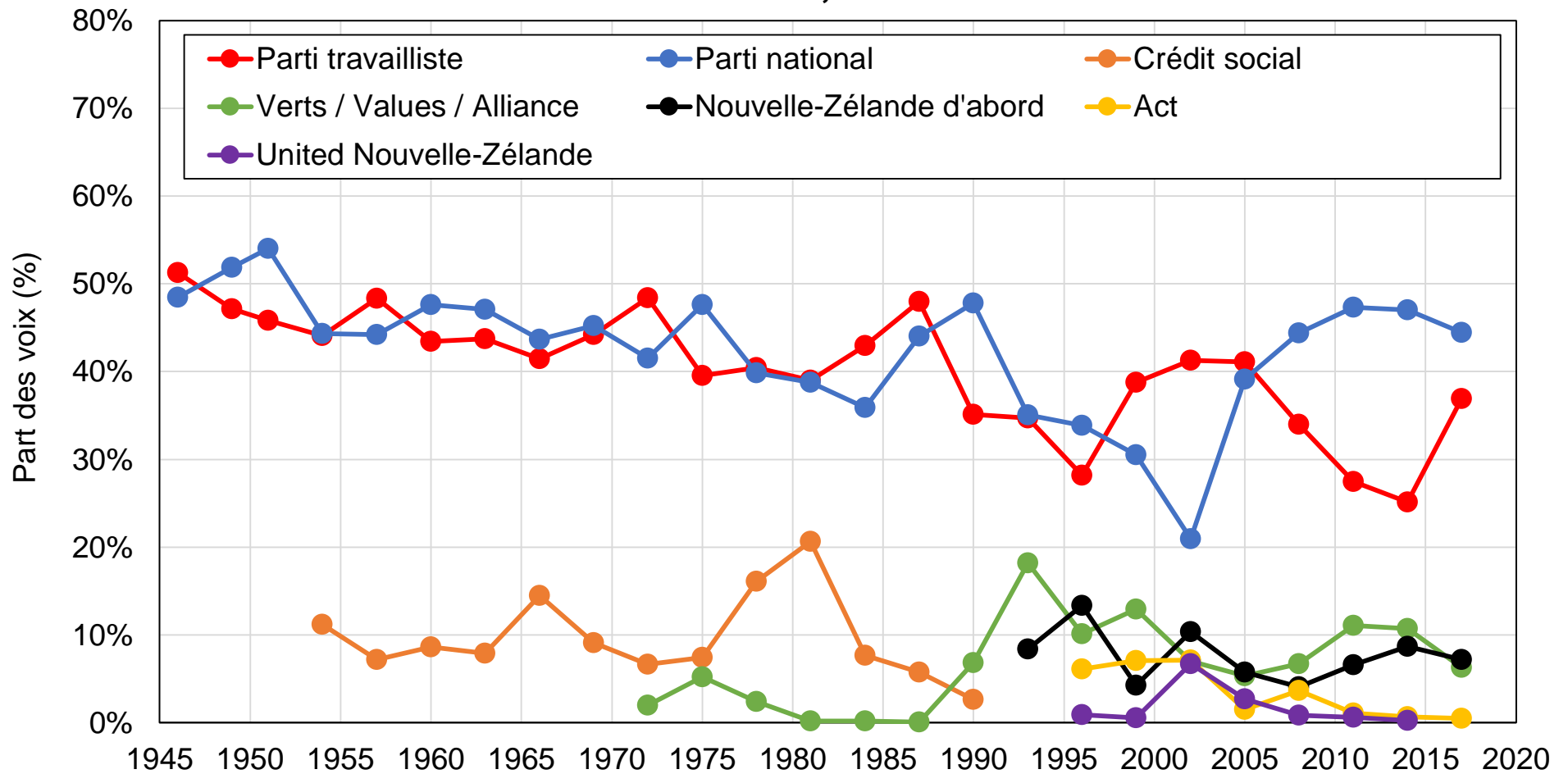

Source : calculs de l'auteur à partir des résultats d'élections officiels.

Note : le graphique montre la part des voix obtenue par un ensemble de partis ou de groupes de partis néo-zélandais aux élections générales entre 1946 et 2017.

Graphique B2 - Résultats d'élections en Nouvelle-Zélande par groupe de partis, 1946-2017

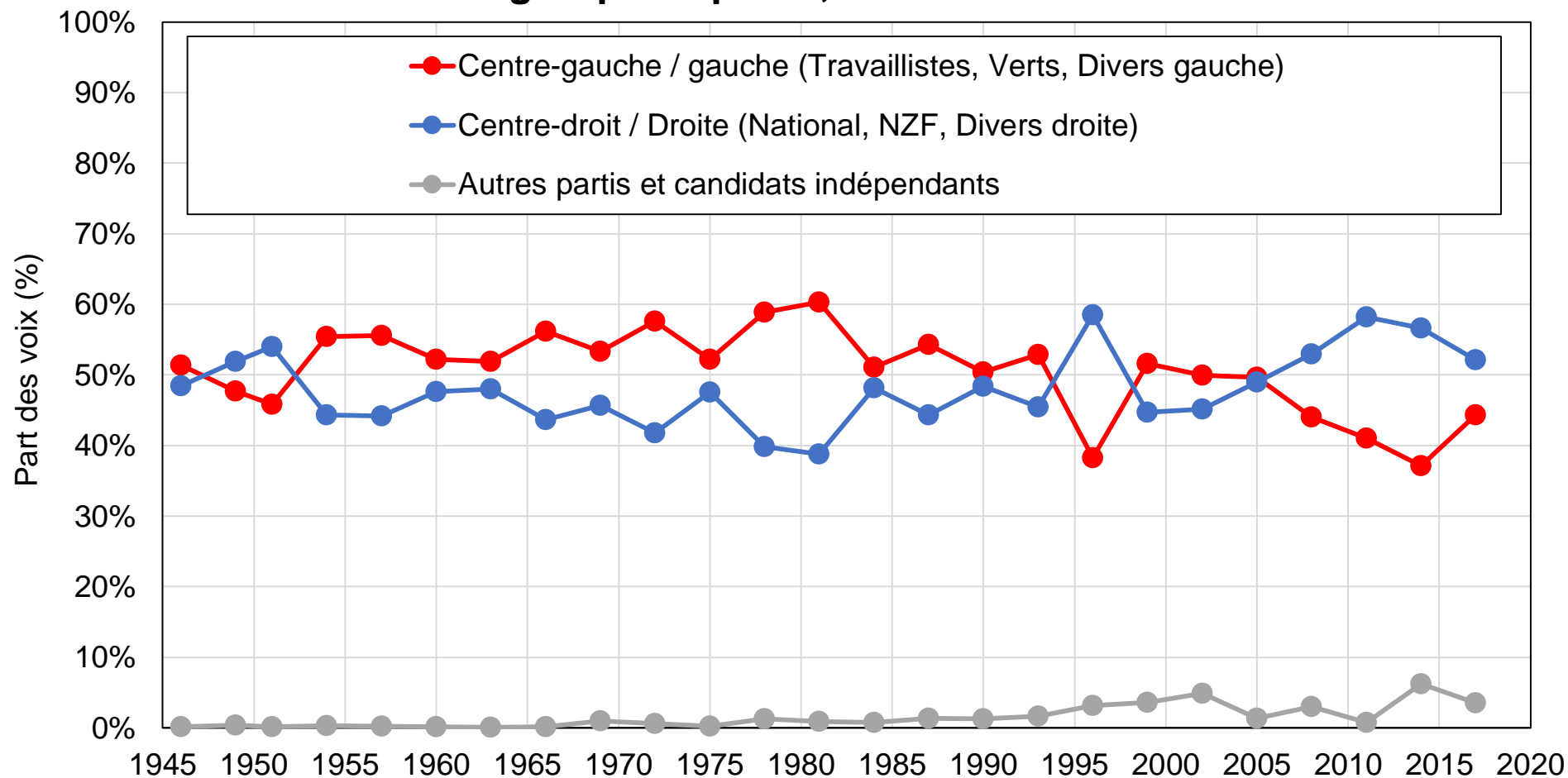

Source : calculs de l'auteur à partir des résultats d'élections officiels.

Note : le graphique montre la part des voix obtenue par un ensemble de partis ou de groupes de partis néo-zélandais aux élections générales entre 1946 et 2017.

Graphique B3 - Composition de l'électorat par niveau de diplôme

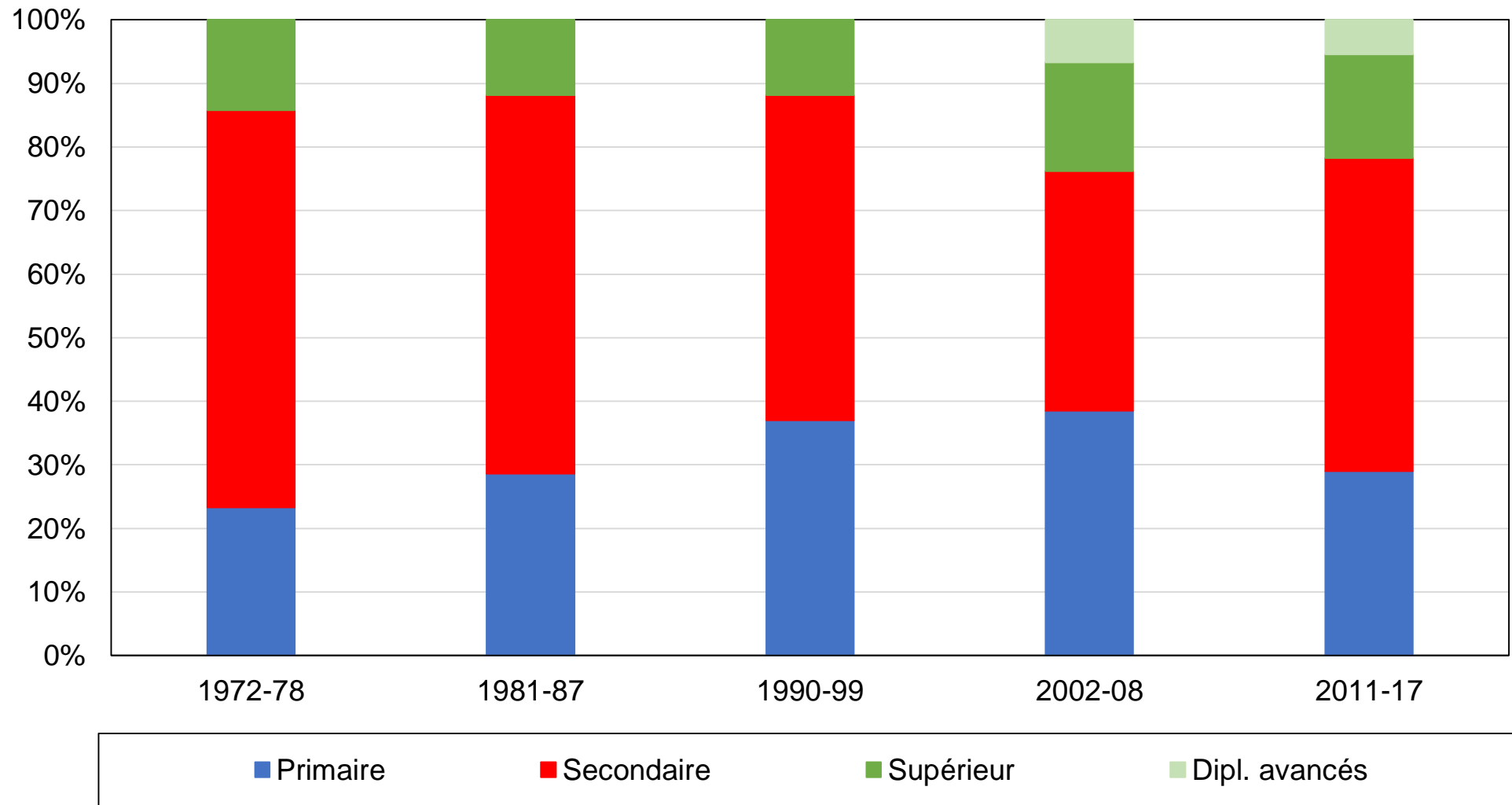

Source : calculs de l'auteur à partir d'enquêtes néo-zélandaises.

Note : le graphique montre la composition de l'électorat par niveau de diplôme.

Graphique B4 - Composition de l'électorat par profession

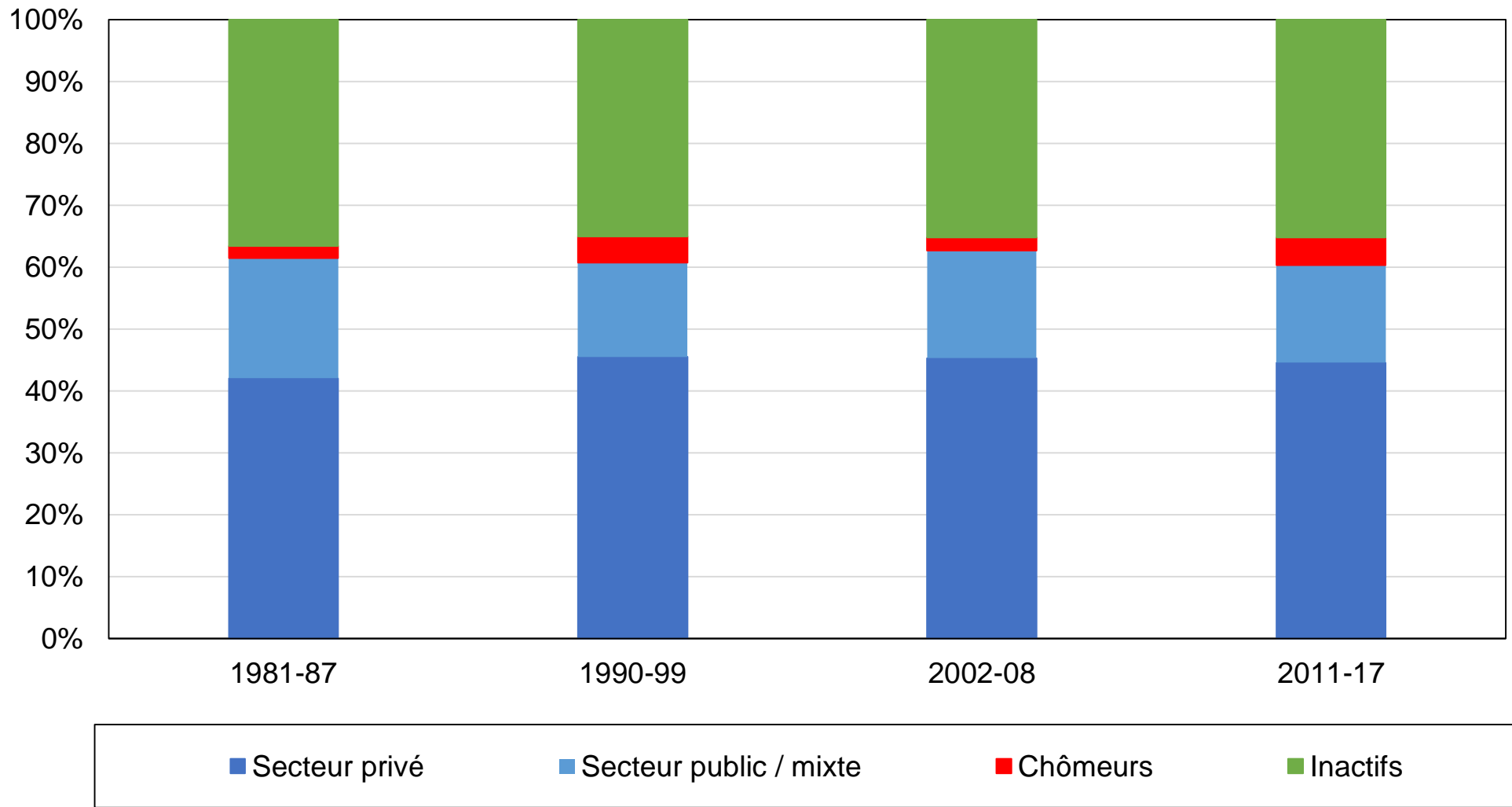

Source : calculs de l'auteur à partir d'enquêtes néo-zélandaises.

Note : le graphique montre la composition de l'électorat par profession.

Graphique B5 - Composition de l'électorat par appartenance religieuse

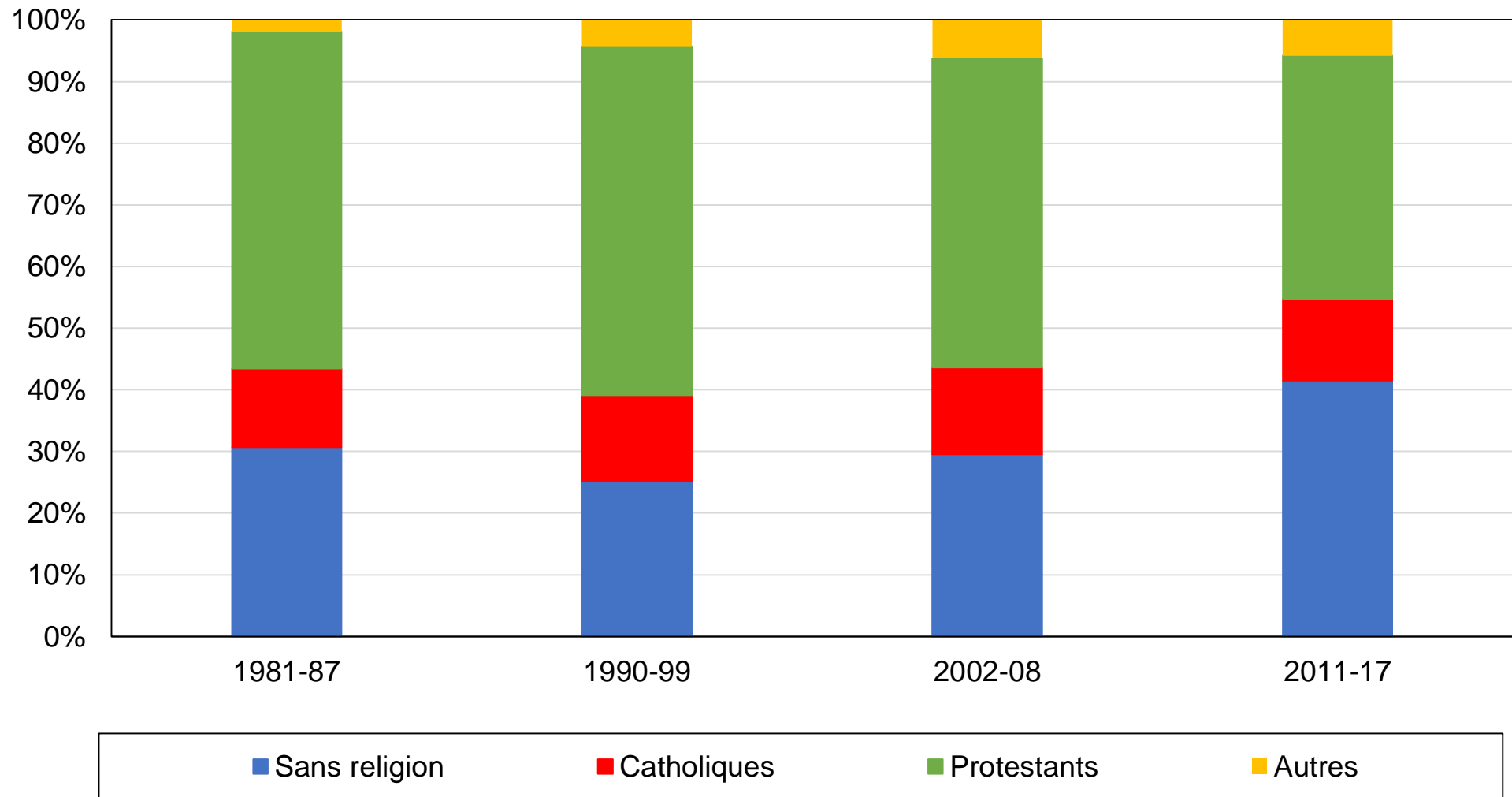

Source : calculs de l'auteur à partir d'enquêtes néo-zélandaises.

Note : le graphique montre la composition de l'électorat par appartenance religieuse.

Graphique B6 - Composition de l'électorat par fréquentation des églises

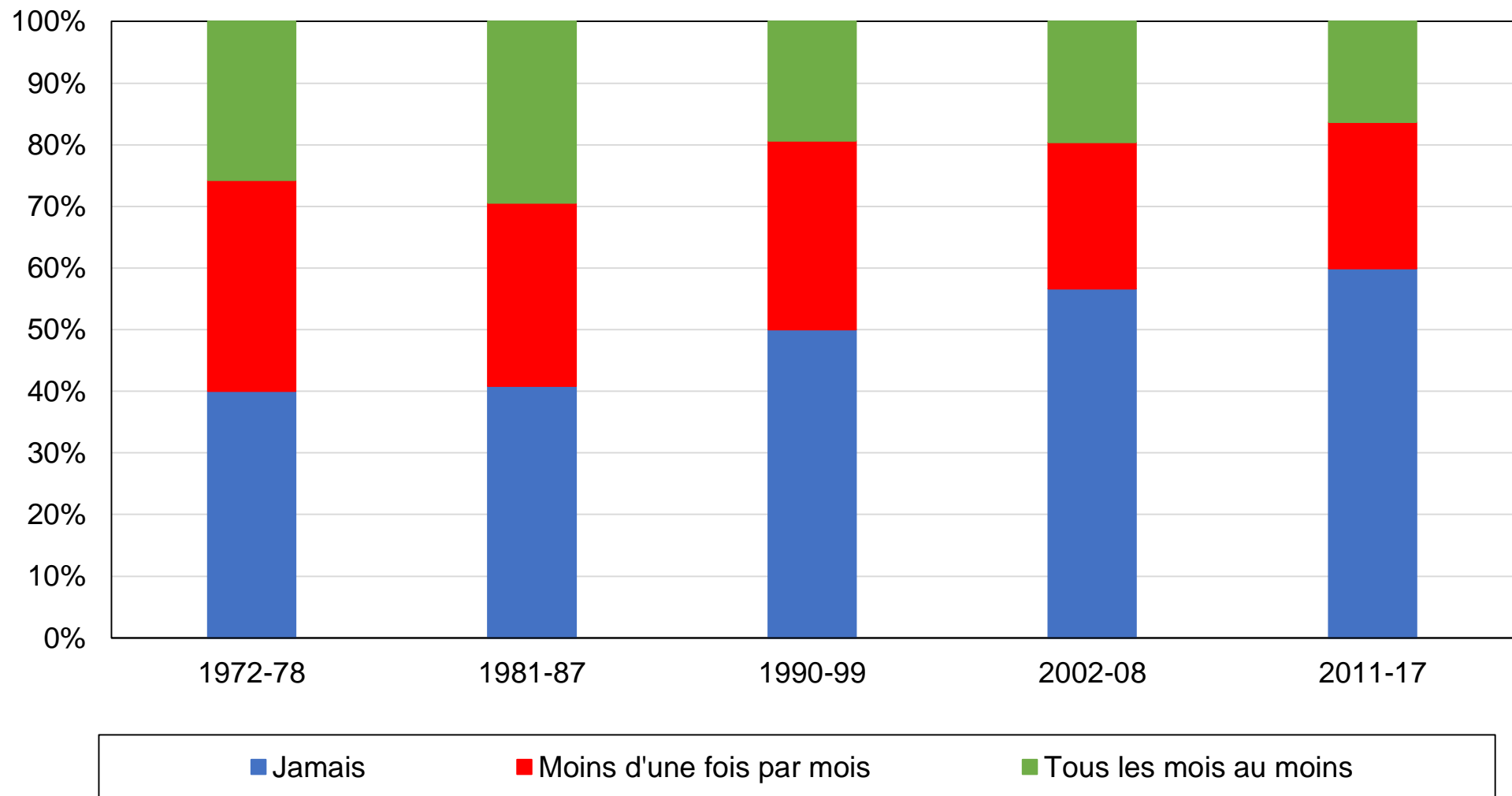

Source : calculs de l'auteur à partir d'enquêtes néo-zélandaises.

Note : le graphique montre la composition de l'électorat par niveau de fréquentation des églises.

Graphique B7 - Composition de l'électorat par appartenance ethnique

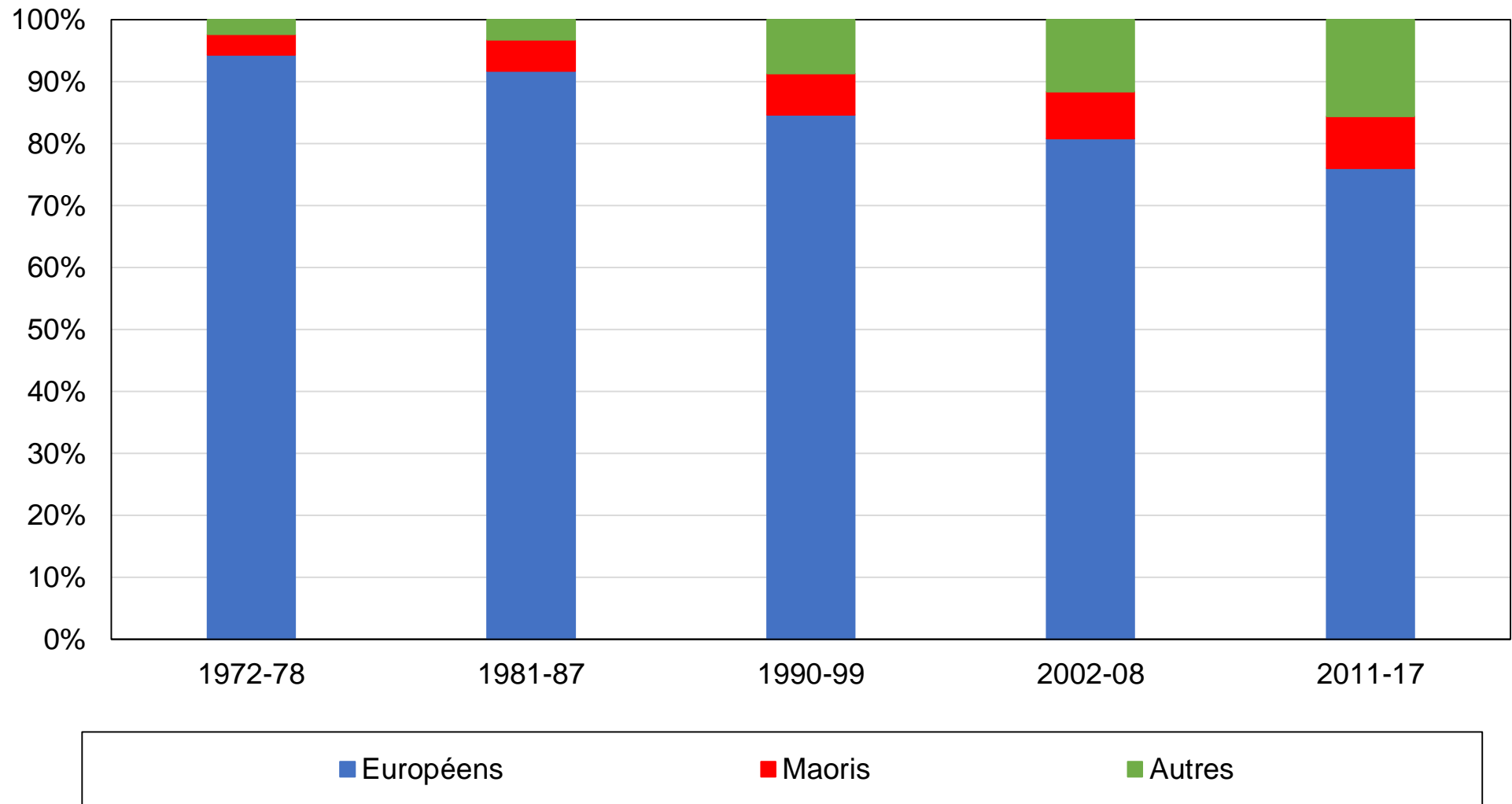

Source : calculs de l'auteur à partir d'enquêtes néo-zélandaises.

Note : le graphique montre la composition de l'électorat par appartenance ethnique.

Graphique B8 - Composition de l'électorat par pays de naissance

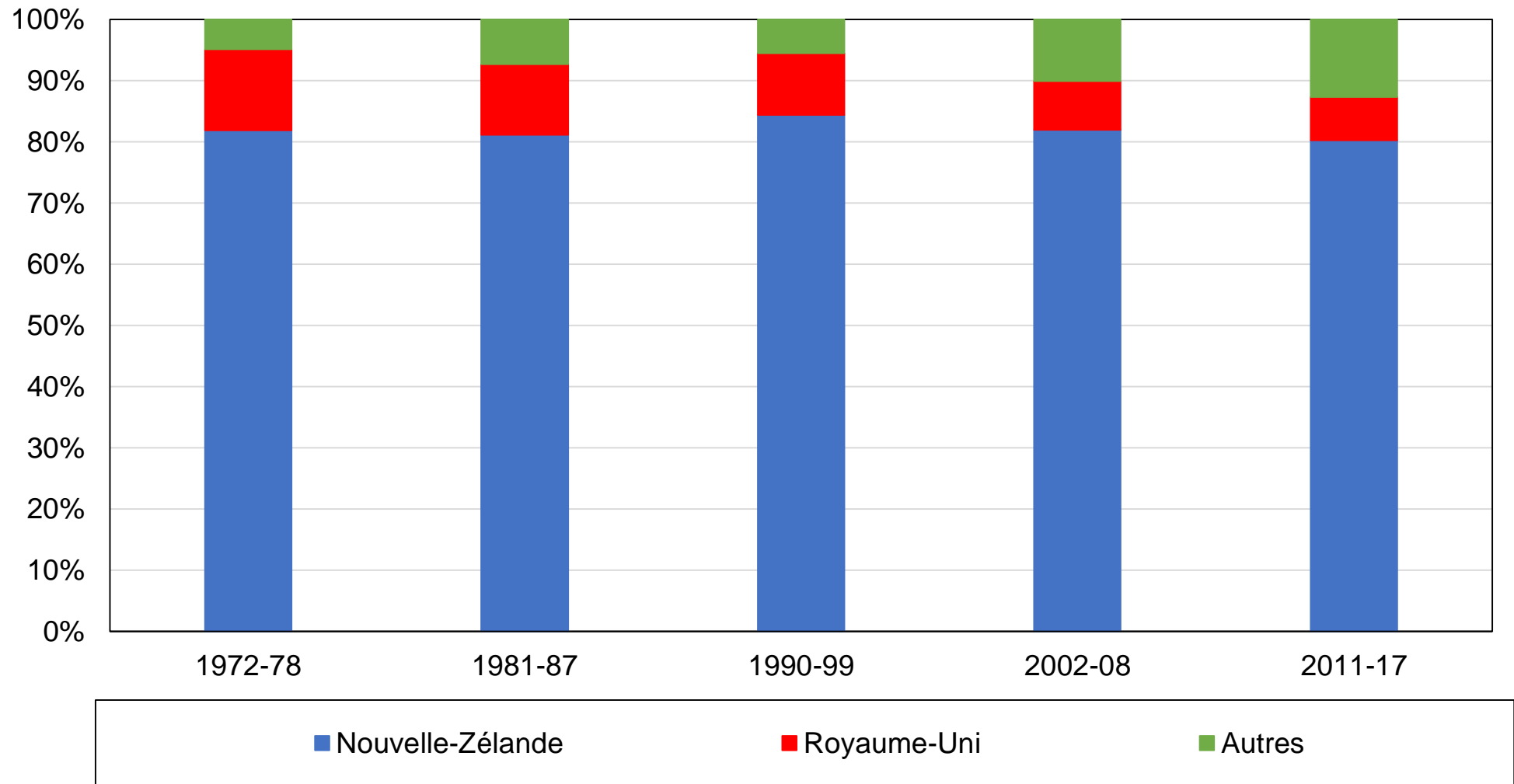

Source : calculs de l'auteur à partir d'enquêtes néo-zélandaises.

Note : montre la composition de l'électorat par pays de naissance.

Graphique B9 - Vote travailliste / vert / divers gauche par niveau de diplôme

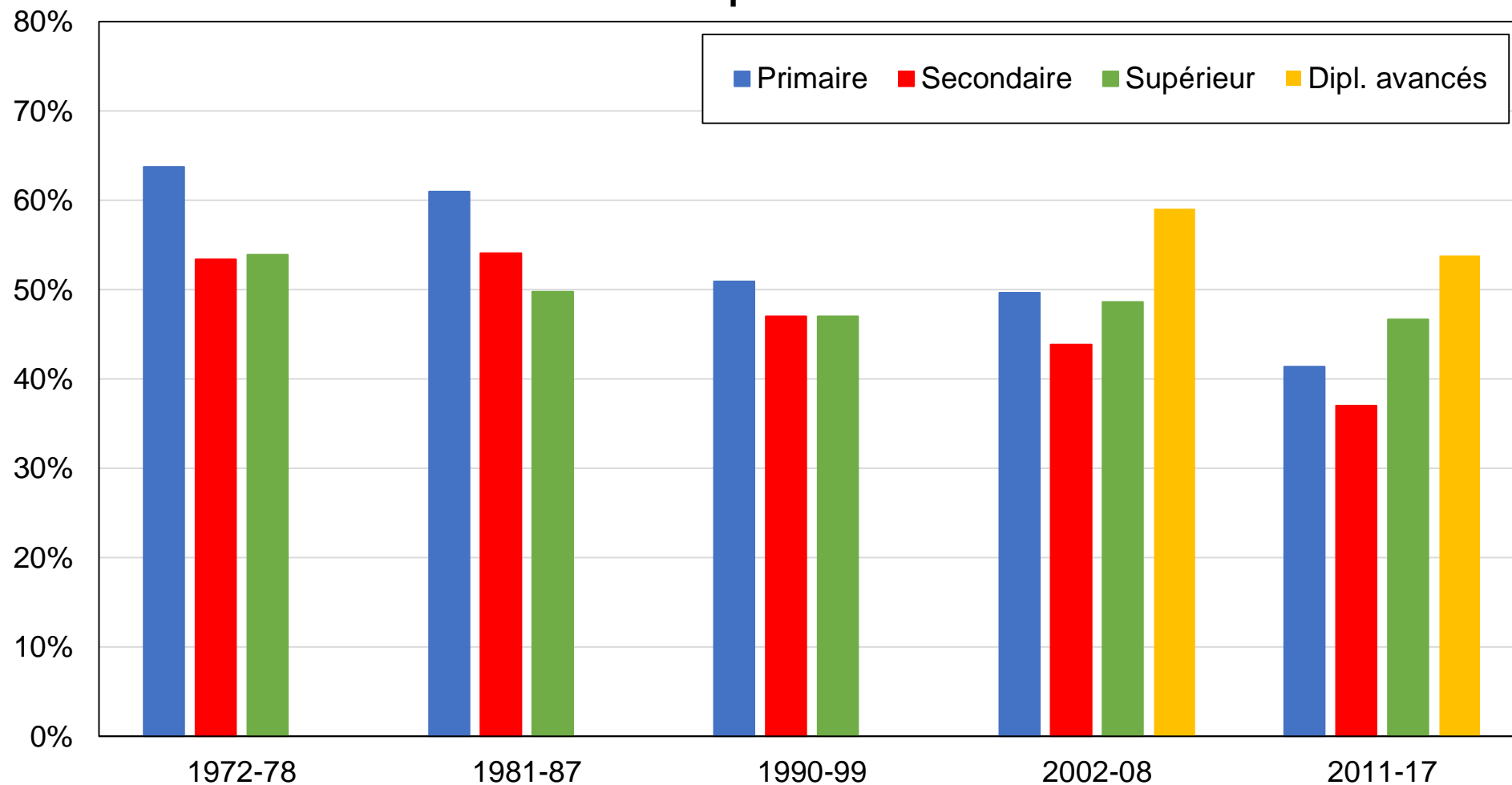

Source : calculs de l'auteur à partir d'enquêtes néo-zélandaises.

Note : le graphique montre la part des voix obtenue par le Parti travailliste néo-zélandais, le Parti vert et les autres partis de gauche par niveau de diplôme.

Graphique B10 - Vote travailliste / vert / divers gauche par groupe d'éducation

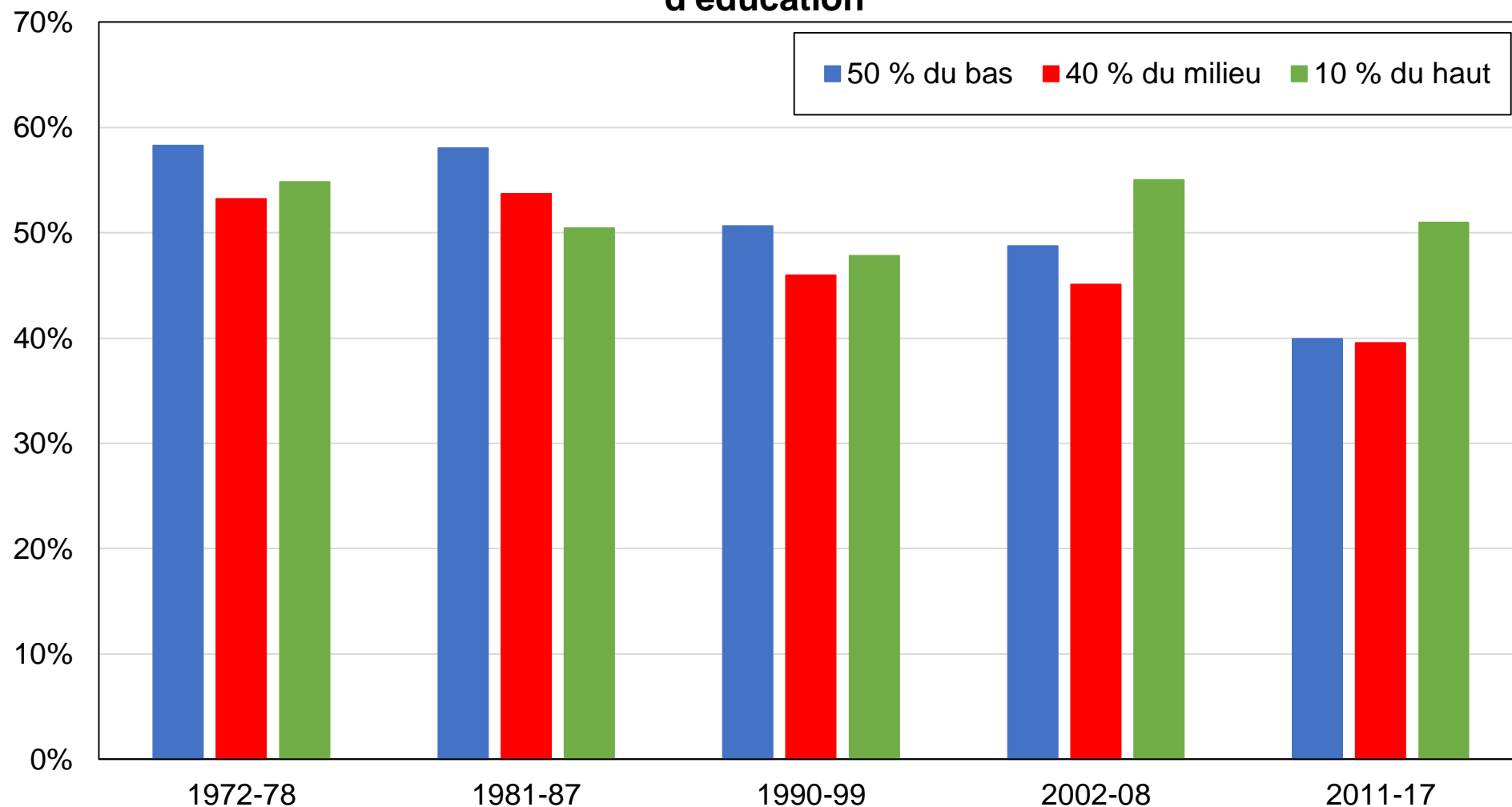

Source : calculs de l'auteur à partir d'enquêtes néo-zélandaises.

Note : le graphique montre la part des voix obtenue par le Parti travailliste néo-zélandais, le Parti vert et les autres partis de gauche par groupe d'éducation.

Graphique B11 - Vote travailliste / vert / divers gauche par décile de revenu

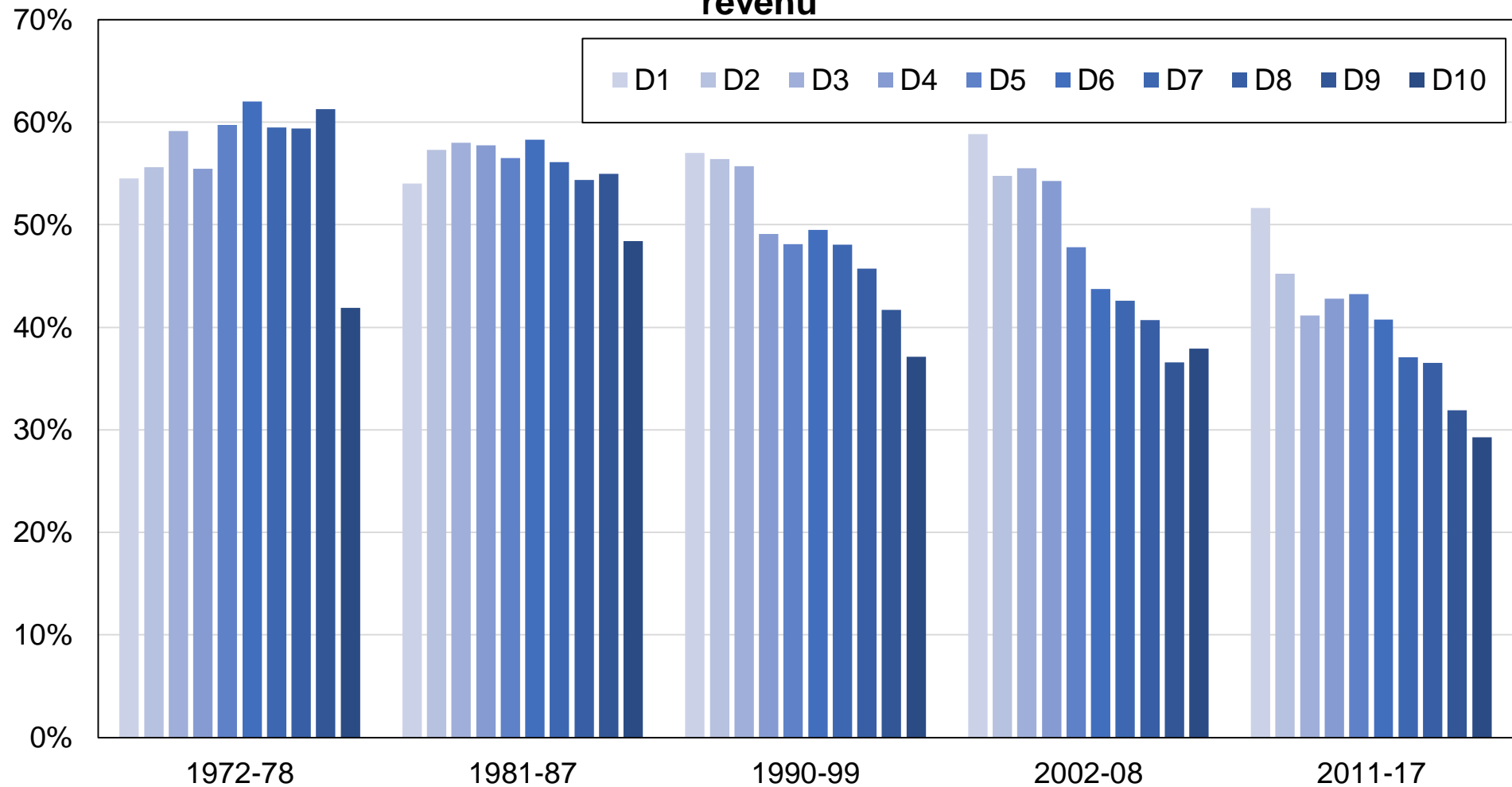

Source : calculs de l'auteur à partir d'enquêtes néo-zélandaises.

Note : le graphique montre la part des voix obtenue par le Parti travailliste néo-zélandais, le Parti vert et les autres partis de gauche par décile de revenu.

Graphique B12 - Vote travailliste / vert / divers gauche par décile de revenu

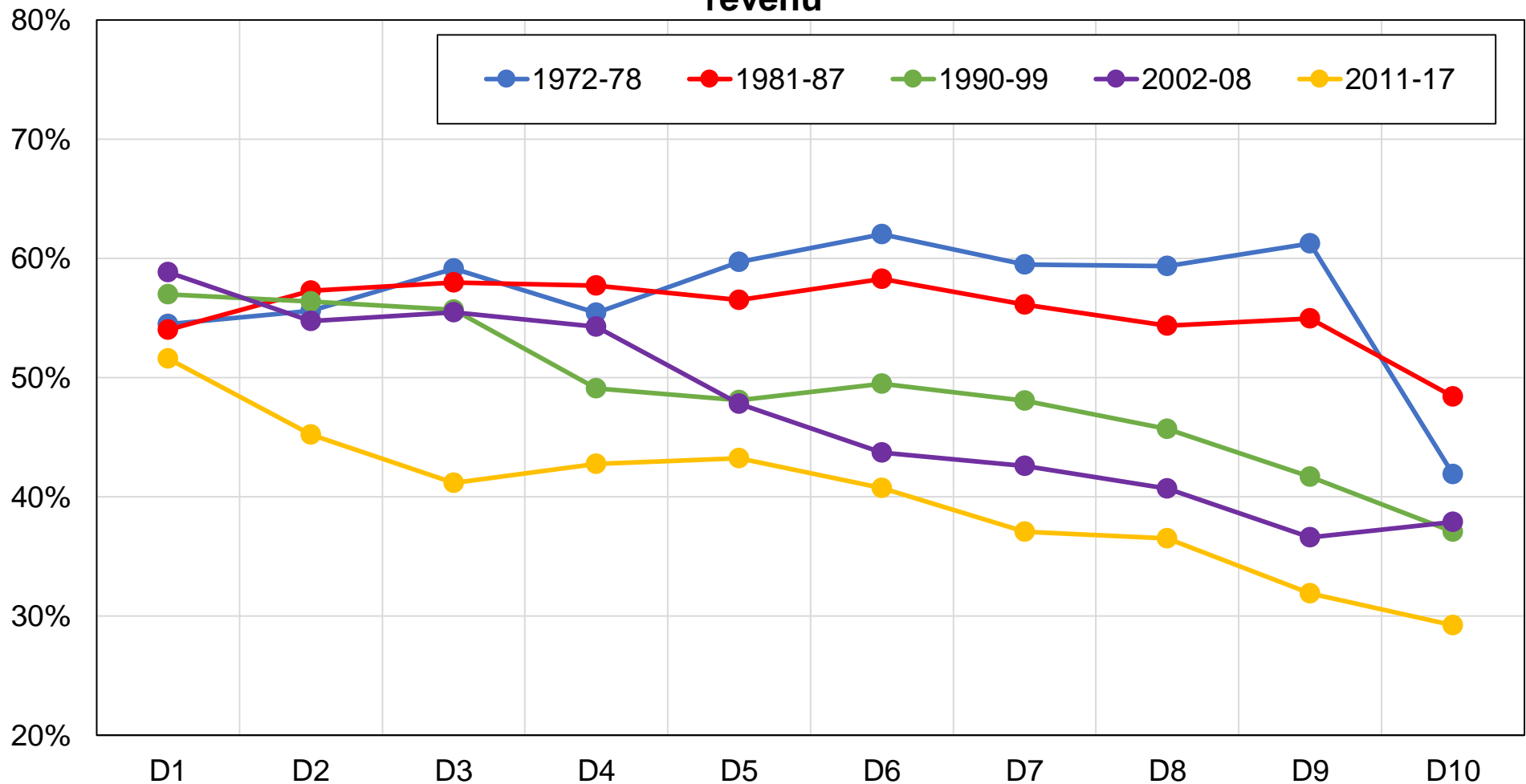

Source : calculs de l'auteur à partir d'enquêtes néo-zélandaises.

Note : le graphique montre la part des voix obtenue par le Parti travailliste néo-zélandais, le Parti vert et les autres partis de gauche par décile de revenu.

Graphique B13 - Vote travailliste / vert / divers gauche par groupe de revenu

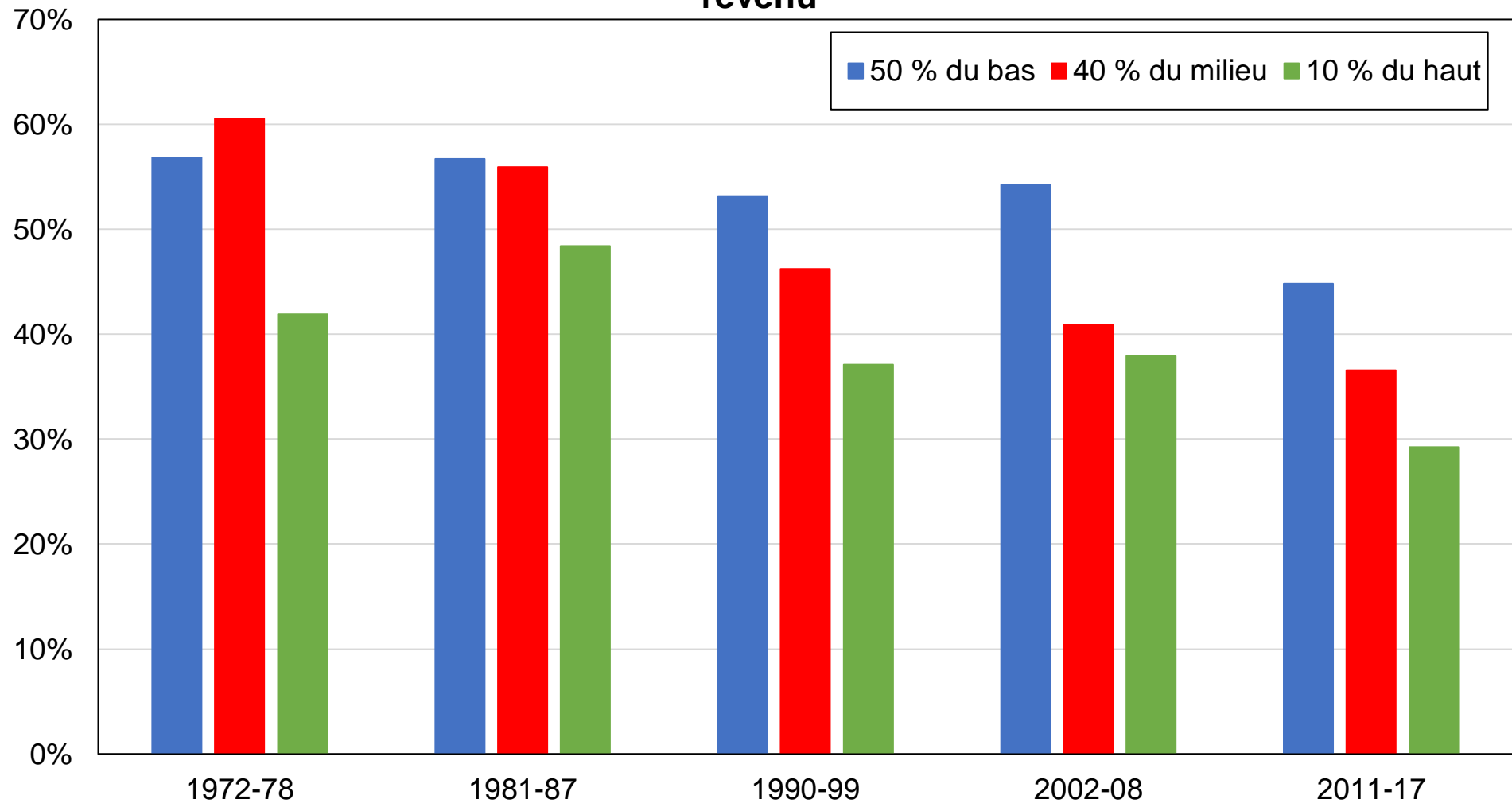

Source : calculs de l'auteur à partir d'enquêtes néo-zélandaises.

Note : le graphique montre la part des voix obtenue par le Parti travailliste néo-zélandais, le Parti vert et les autres partis de gauche par groupe de revenu.

Graphique B14 - Vote travailliste / vert / divers gauche par appartenance religieuse

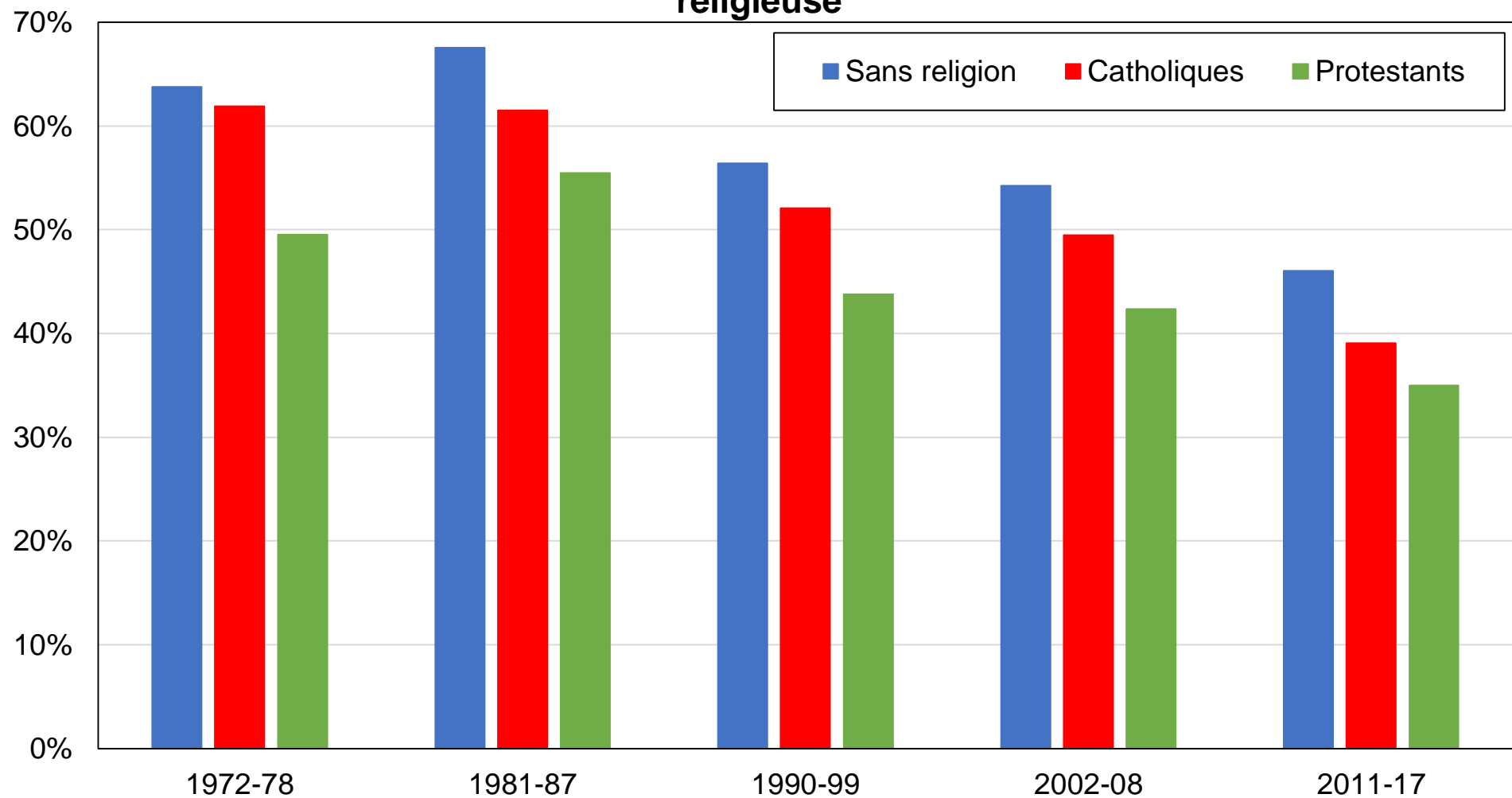

Source : calculs de l'auteur à partir d'enquêtes néo-zélandaises.

Note : le graphique montre la part des voix obtenue par le Parti travailliste néo-zélandais, le Parti vert et les autres partis de gauche par appartenance religieuse.

Graphique B14 - Vote travailliste / vert / divers gauche par appartenance religieuse détaillée

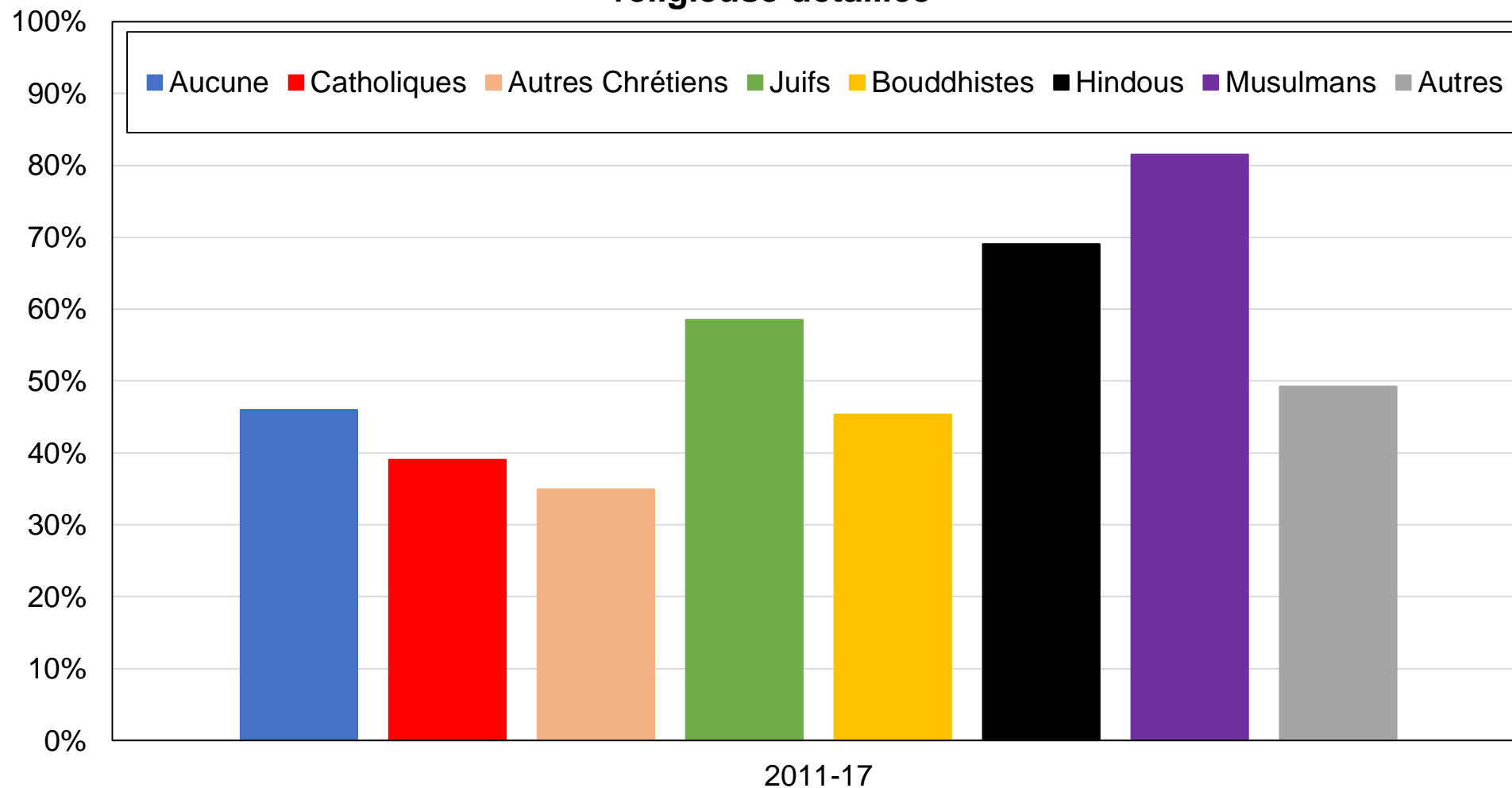

Source : calculs de l'auteur à partir d'enquêtes néo-zélandaises.

Note : le graphique montre la part des voix obtenue par le Parti travailliste néo-zélandais, le Parti vert et les autres partis de gauche par appartenance religieuse.

Graphique B15 - Vote travailliste / vert / divers gauche par fréquentation des églises

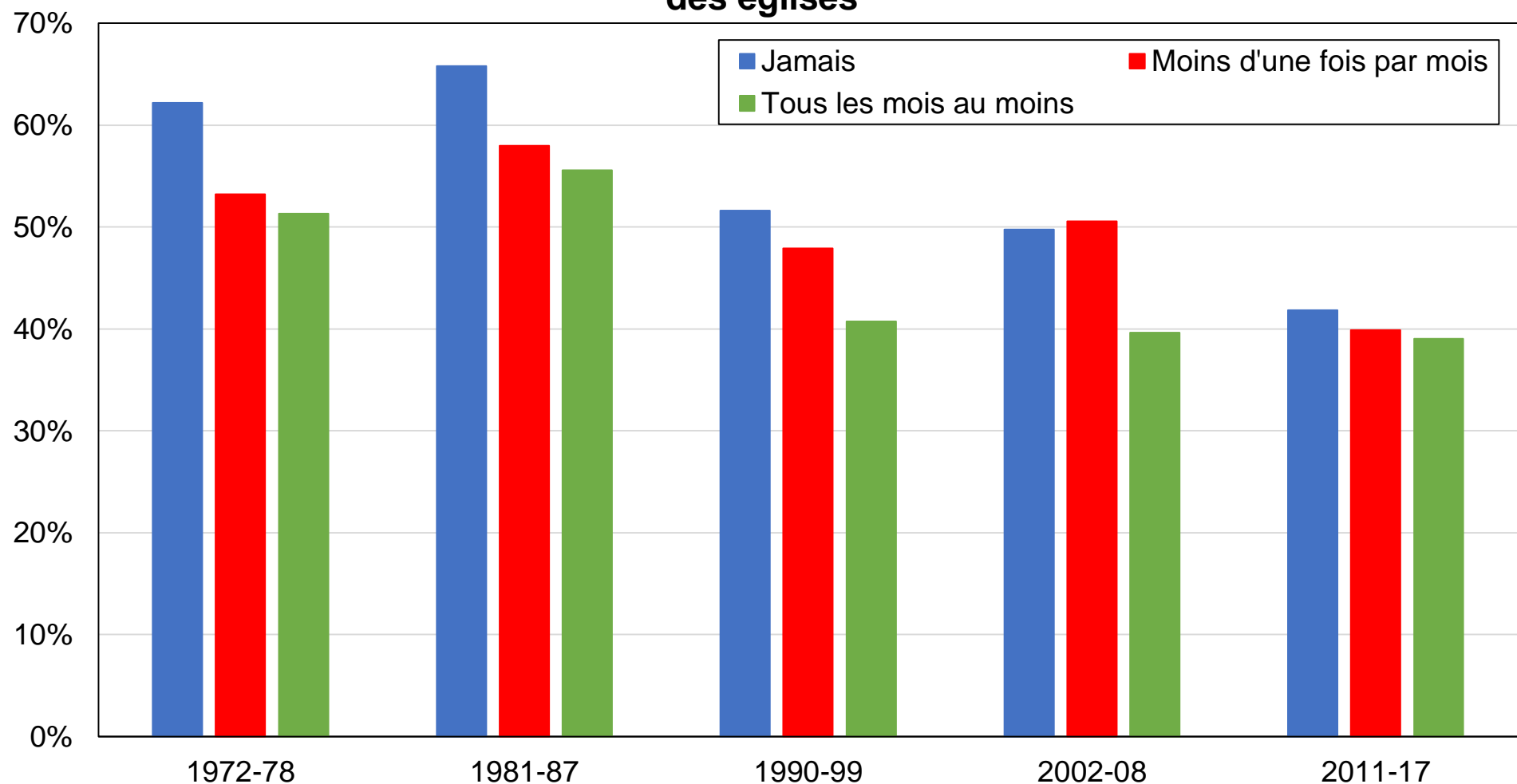

Source : calculs de l'auteur à partir d'enquêtes néo-zélandaises.

Note : le graphique montre la part des voix obtenue par le Parti travailliste néo-zélandais, le Parti vert et les autres partis de gauche par niveau de fréquentation des églises.

Graphique B16 - Vote travailliste / vert / divers gauche par profession

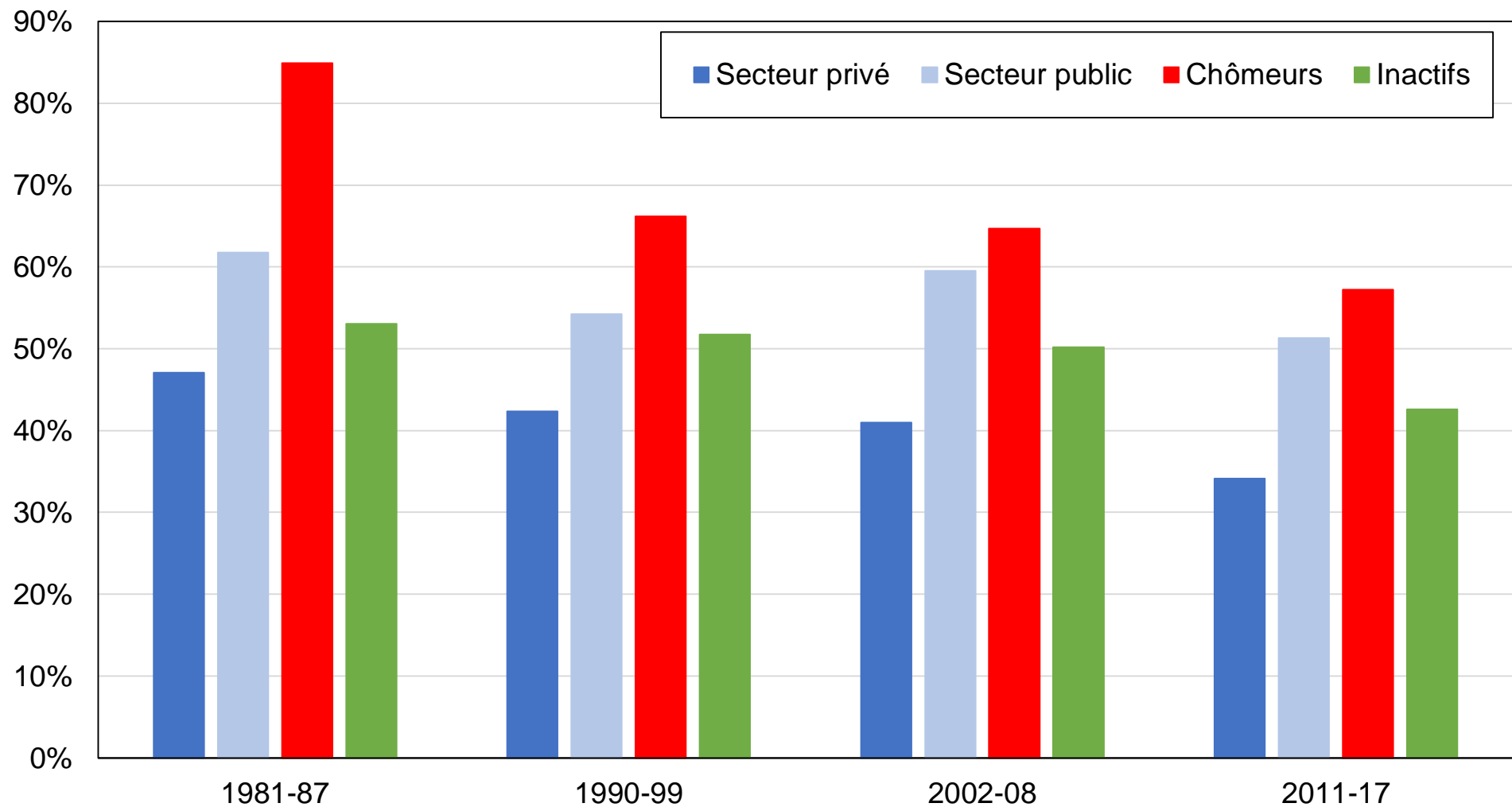

Source : calculs de l'auteur à partir d'enquêtes néo-zélandaises.

Note : le graphique montre la part des voix obtenue par le Parti travailliste néo-zélandais, le Parti vert et les autres partis de gauche par profession.

Graphique B17 - Vote travailliste / vert / divers gauche par localisation rurale/urbaine

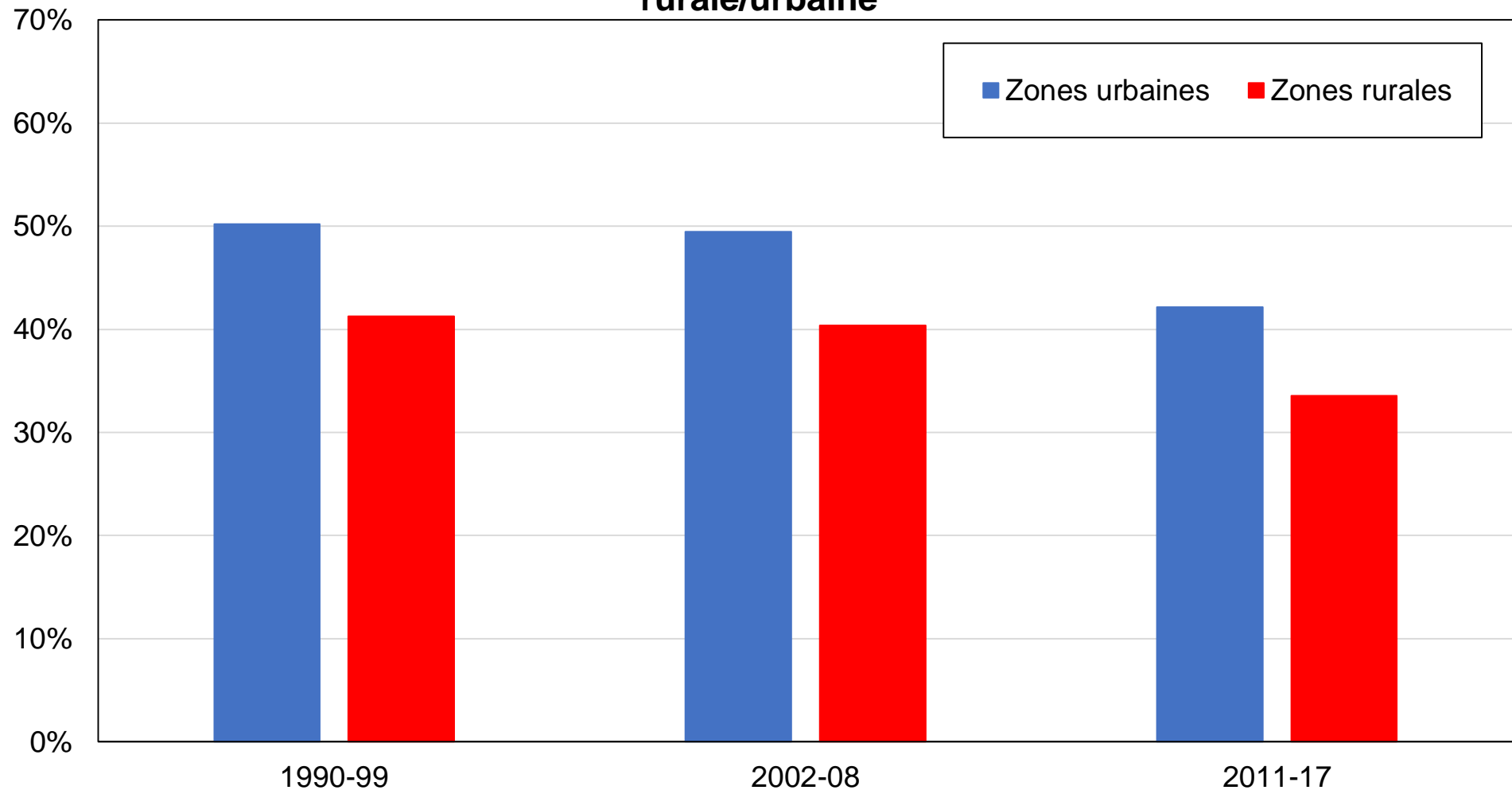

Source : calculs de l'auteur à partir d'enquêtes néo-zélandaises.

Note : le graphique montre la part des voix obtenue par le Parti travailliste néo-zélandais, le Parti vert et les autres partis de gauche par localisation rurale/urbaine.

Graphique B18 - Vote travailliste / vert / divers gauche par genre

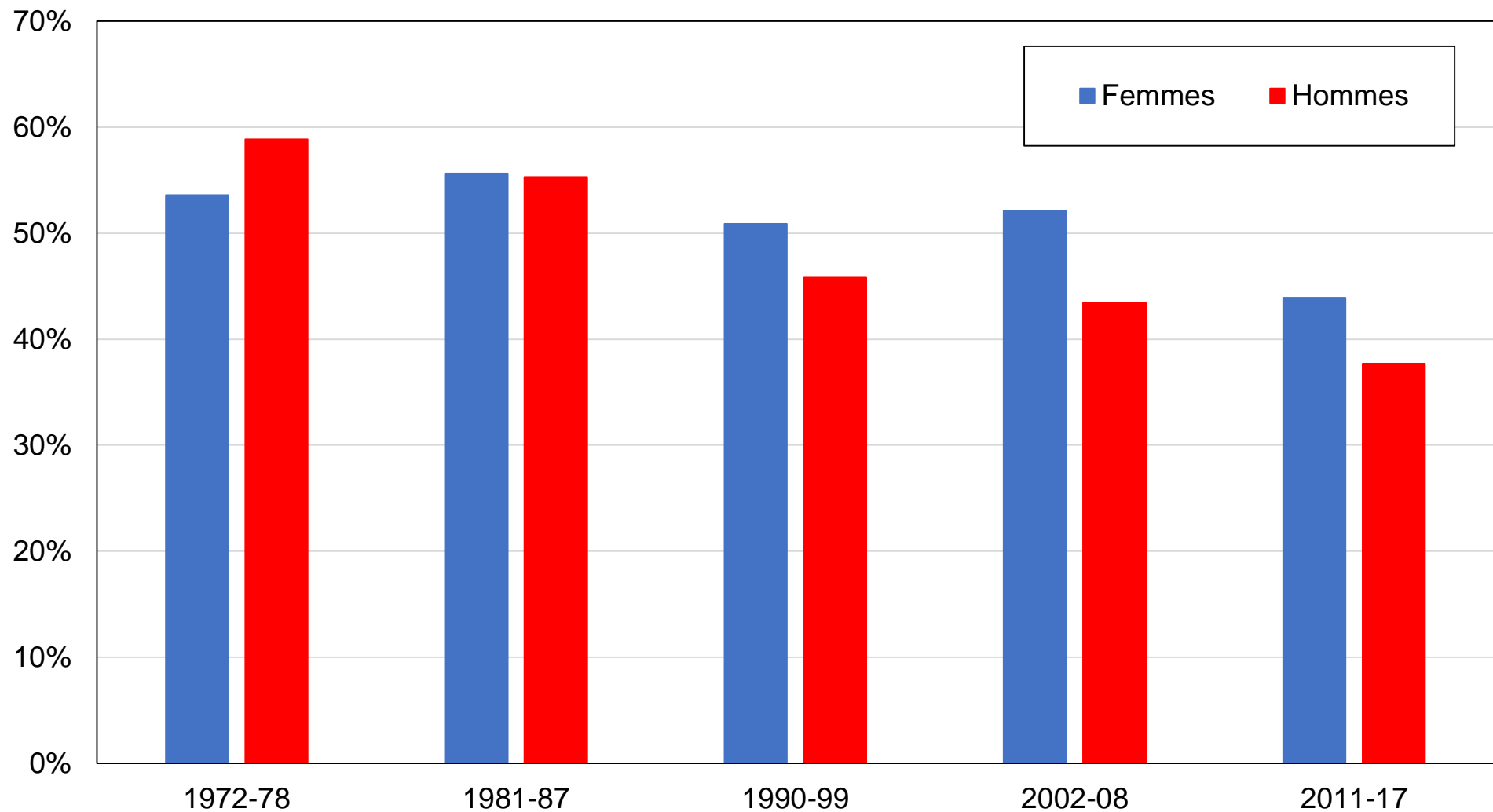

Source : calculs de l'auteur à partir d'enquêtes néo-zélandaises.

Note : le graphique montre la part des voix obtenue par le Parti travailliste néo-zélandais, le Parti vert et les autres partis de gauche par genre.

Graphique B19 - Vote travailliste / vert / divers gauche par appartenance syndicale

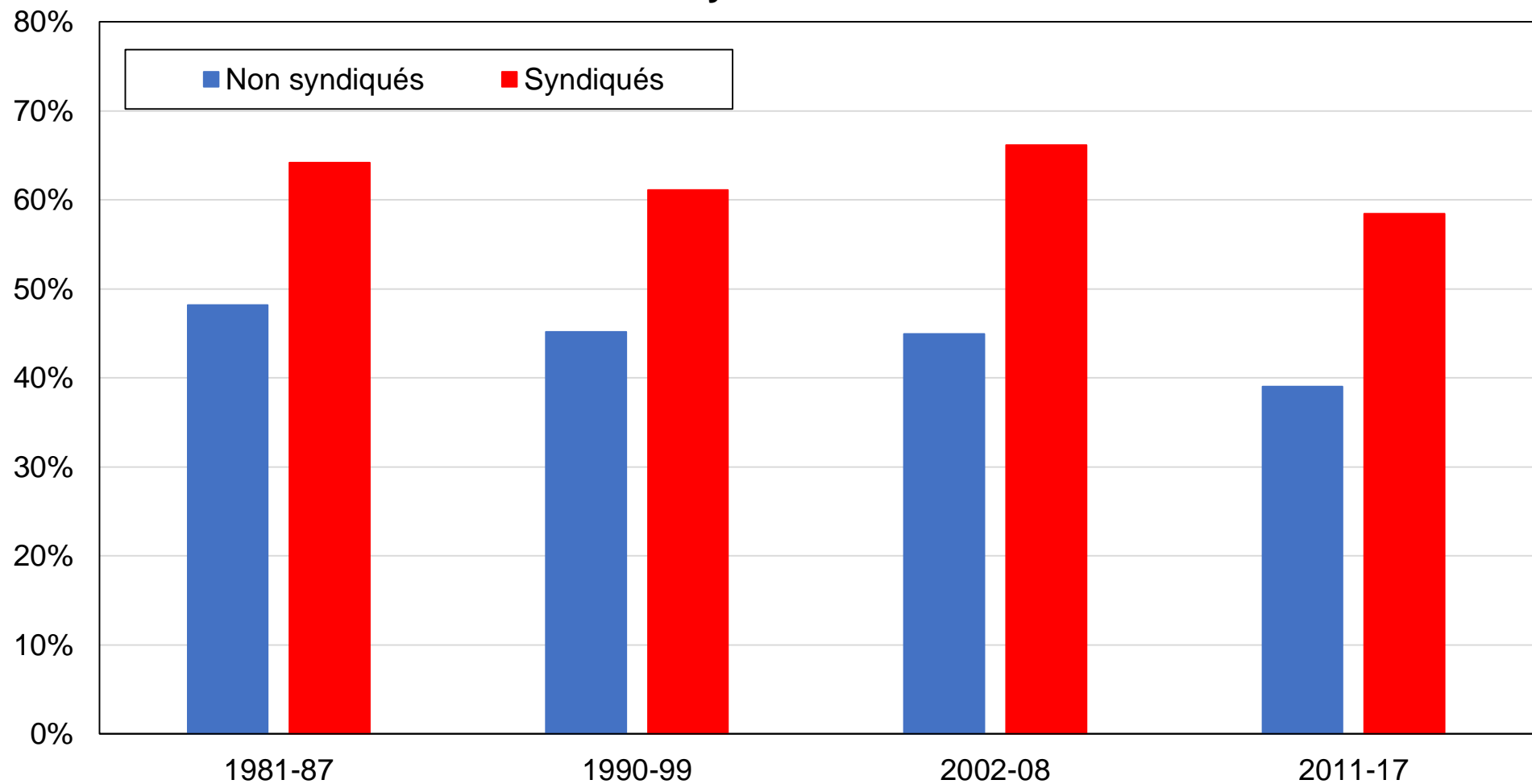

Source : calculs de l'auteur à partir d'enquêtes néo-zélandaises.

Note : le graphique montre la part des voix obtenue par le Parti travailliste néo-zélandais, le Parti vert et les autres partis de gauche par appartenance syndicale.

Graphique B20 - Vote travailliste / vert / divers gauche par statut marital

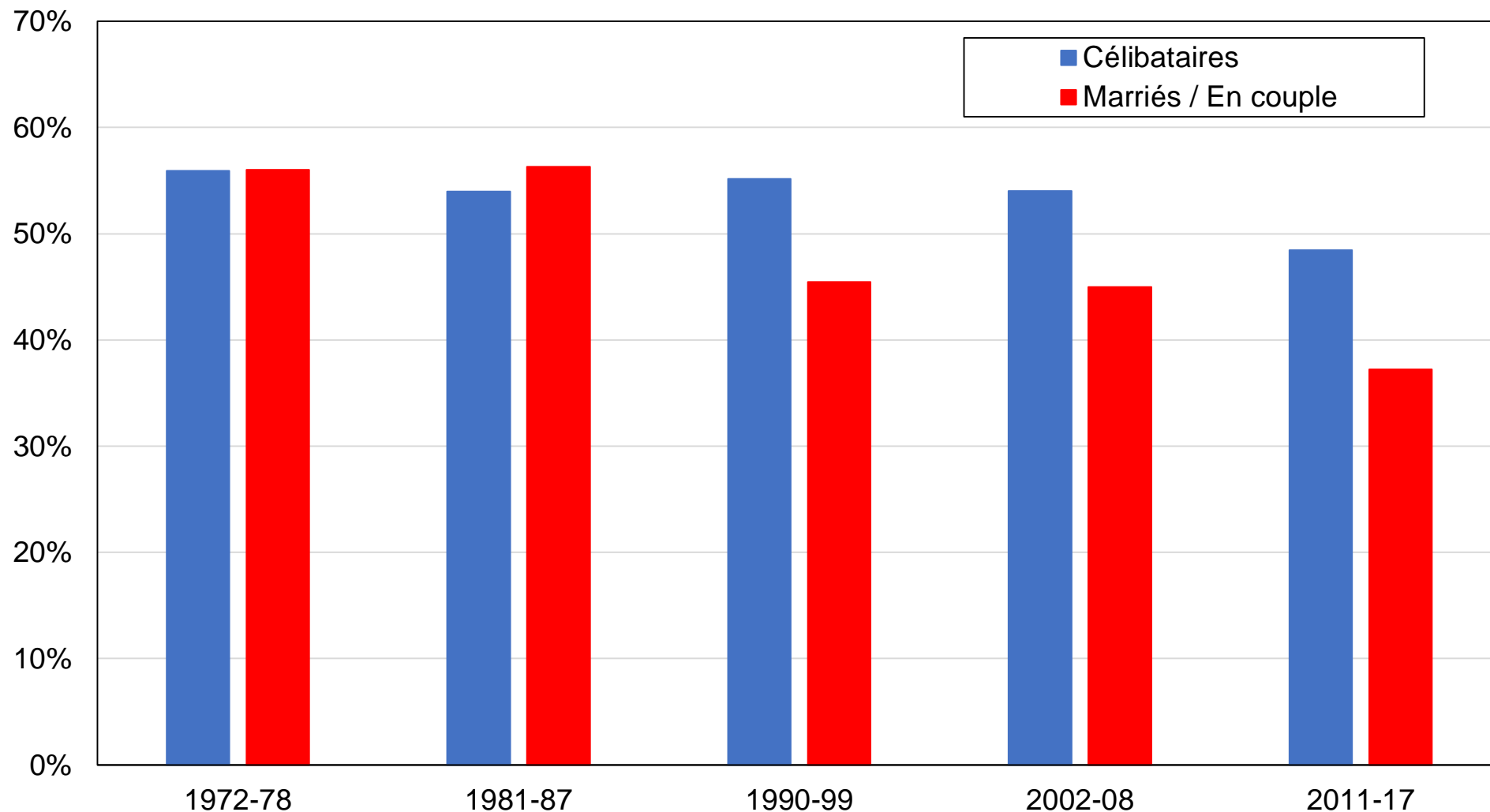

Source : calculs de l'auteur à partir d'enquêtes néo-zélandaises.

Note : le graphique montre la part des voix obtenue par le Parti travailliste néo-zélandais, le Parti vert et les autres partis de gauche par statut marital.

Graphique B21 - Vote travailliste / vert / divers gauche par classe sociale subjective

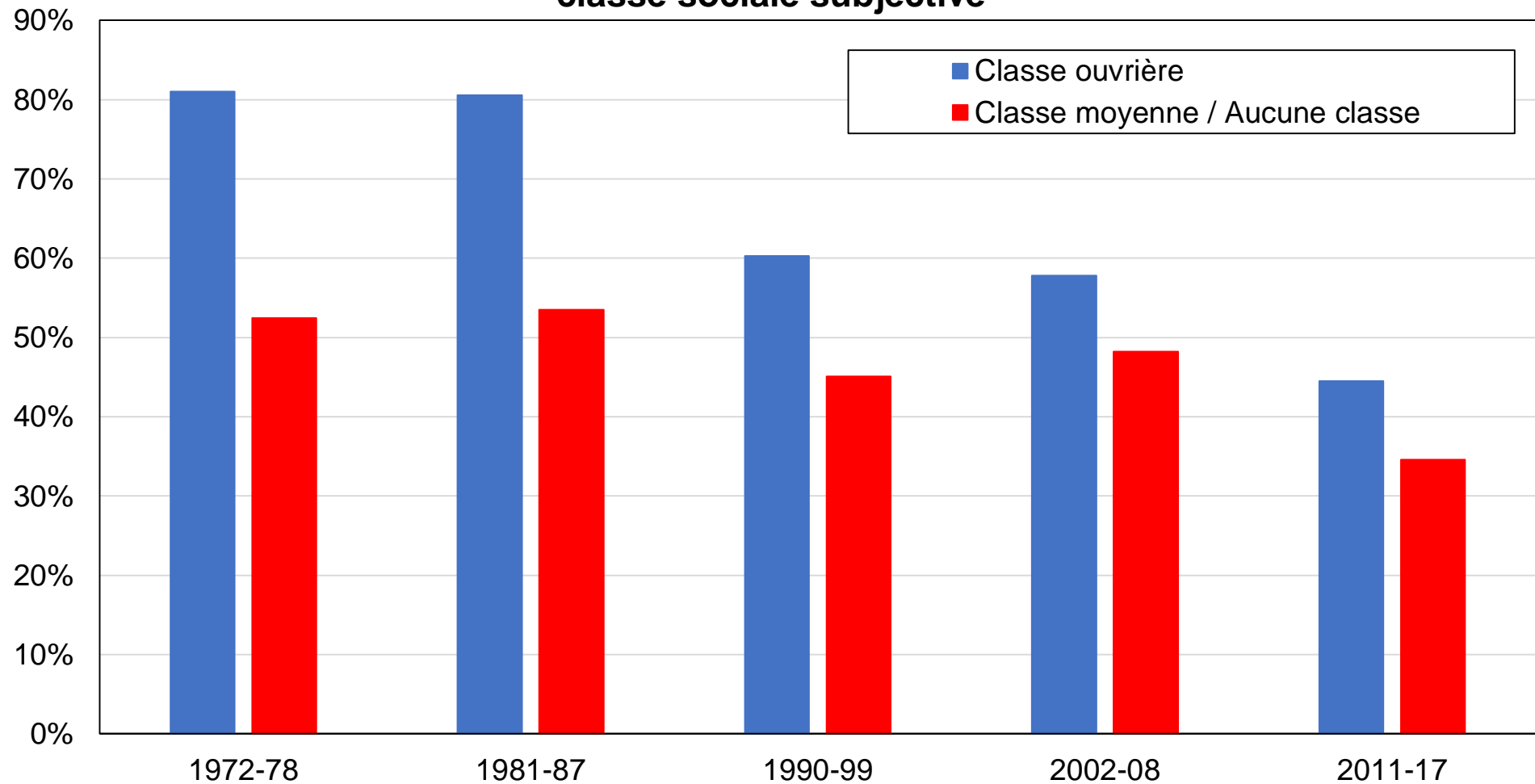

Source : calculs de l'auteur à partir d'enquêtes néo-zélandaises.

Note : le graphique montre la part des voix obtenue par le Parti travailliste néo-zélandais, le Parti vert et les autres partis de gauche par classe sociale auto-identifiée.

Graphique B22 - Vote travailliste / vert / divers gauche par statut de propriété du logement

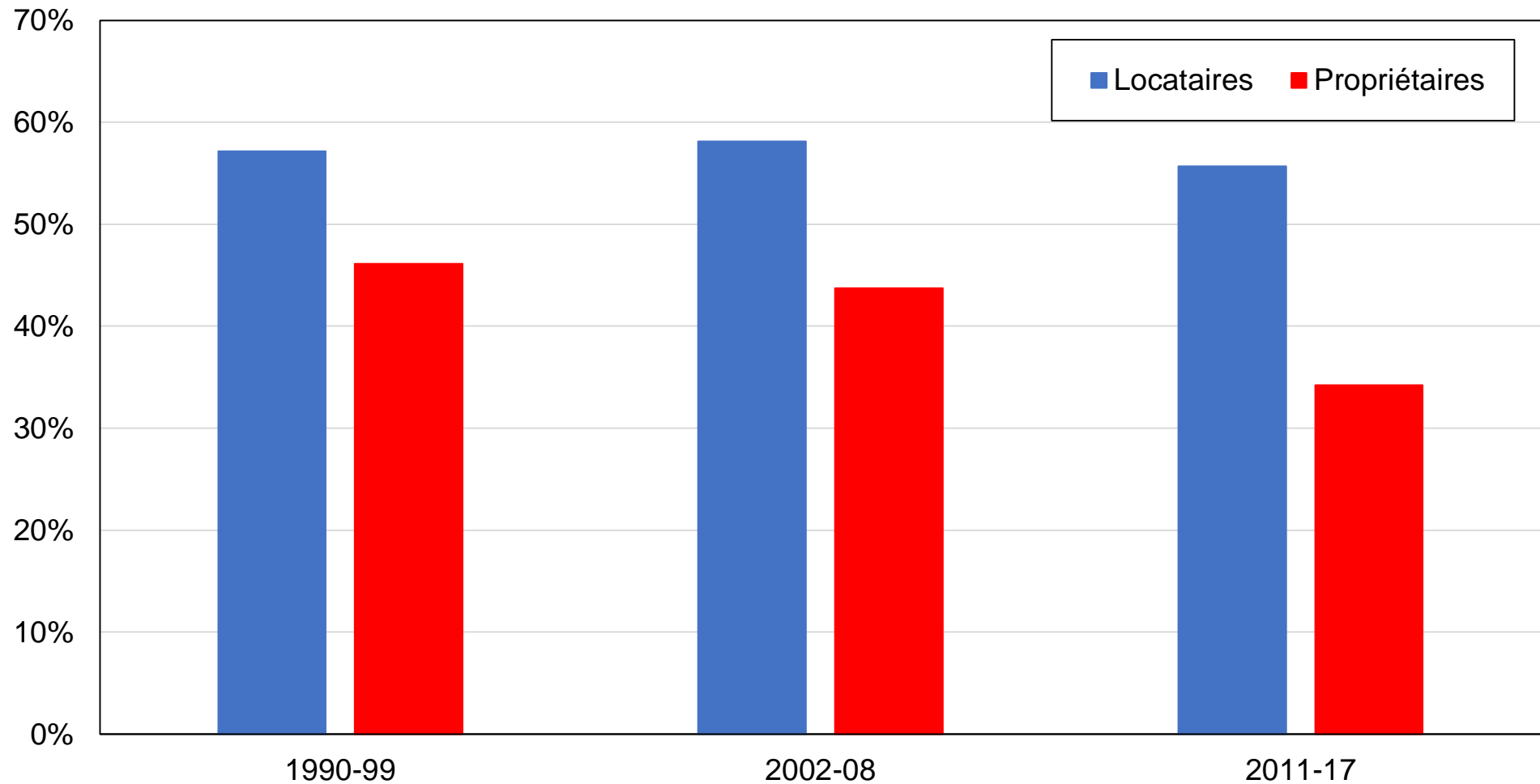

Source : calculs de l'auteur à partir d'enquêtes néo-zélandaises.

Note : le graphique montre la part des voix obtenue par le Parti travailliste néo-zélandais, le Parti vert et les autres partis de gauche par statut de propriété du logement.

Graphique B23 - Vote travailliste / vert / divers gauche par tranche d'âge

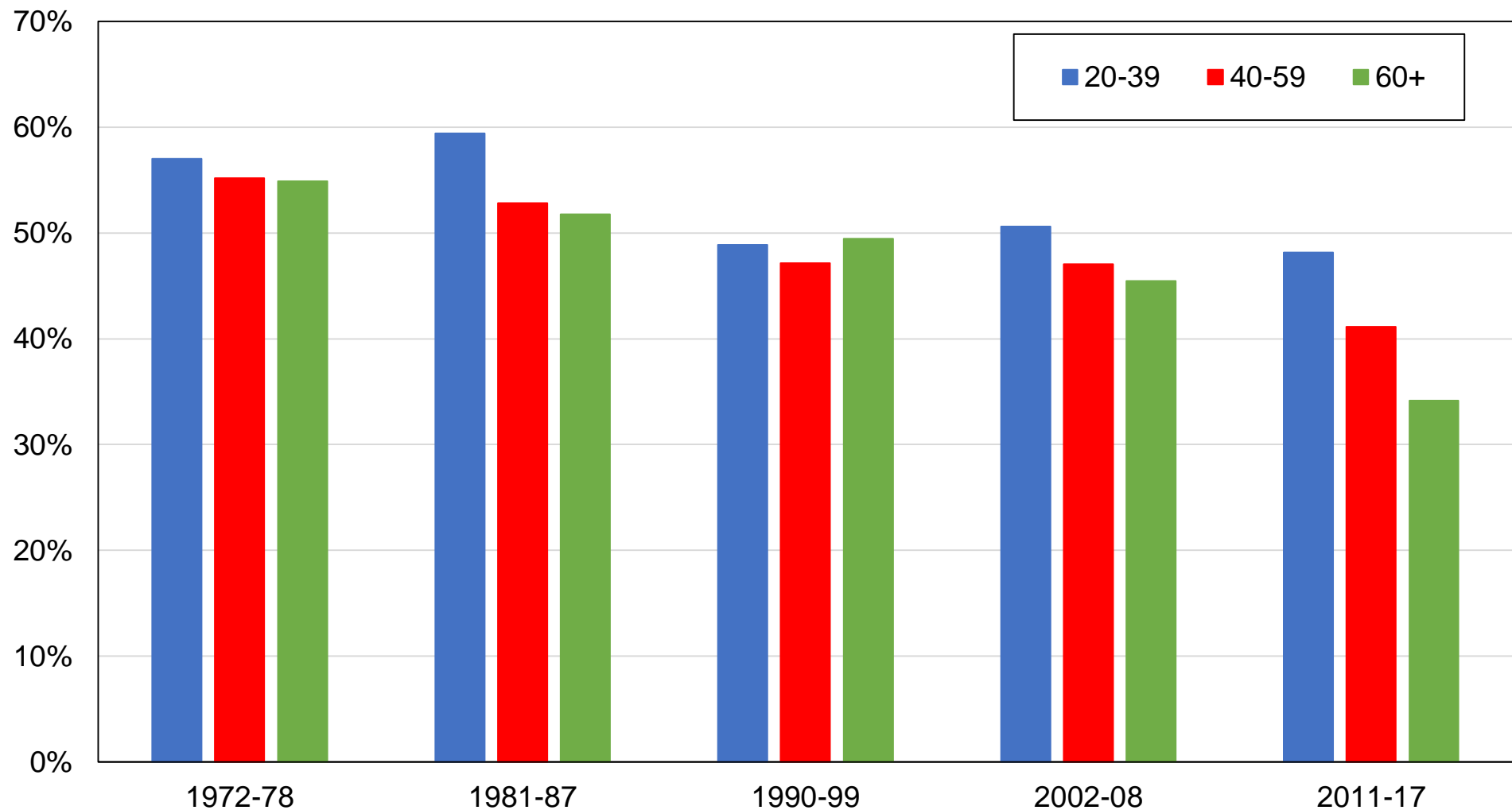

Source : calculs de l'auteur à partir d'enquêtes néo-zélandaises.

Note : le graphique montre la part des voix obtenue par le Parti travailliste néo-zélandais, le Parti vert et les autres partis de gauche par tranche d'âge.

Graphique B24 - Vote travailliste / vert / divers gauche par appartenance ethnique

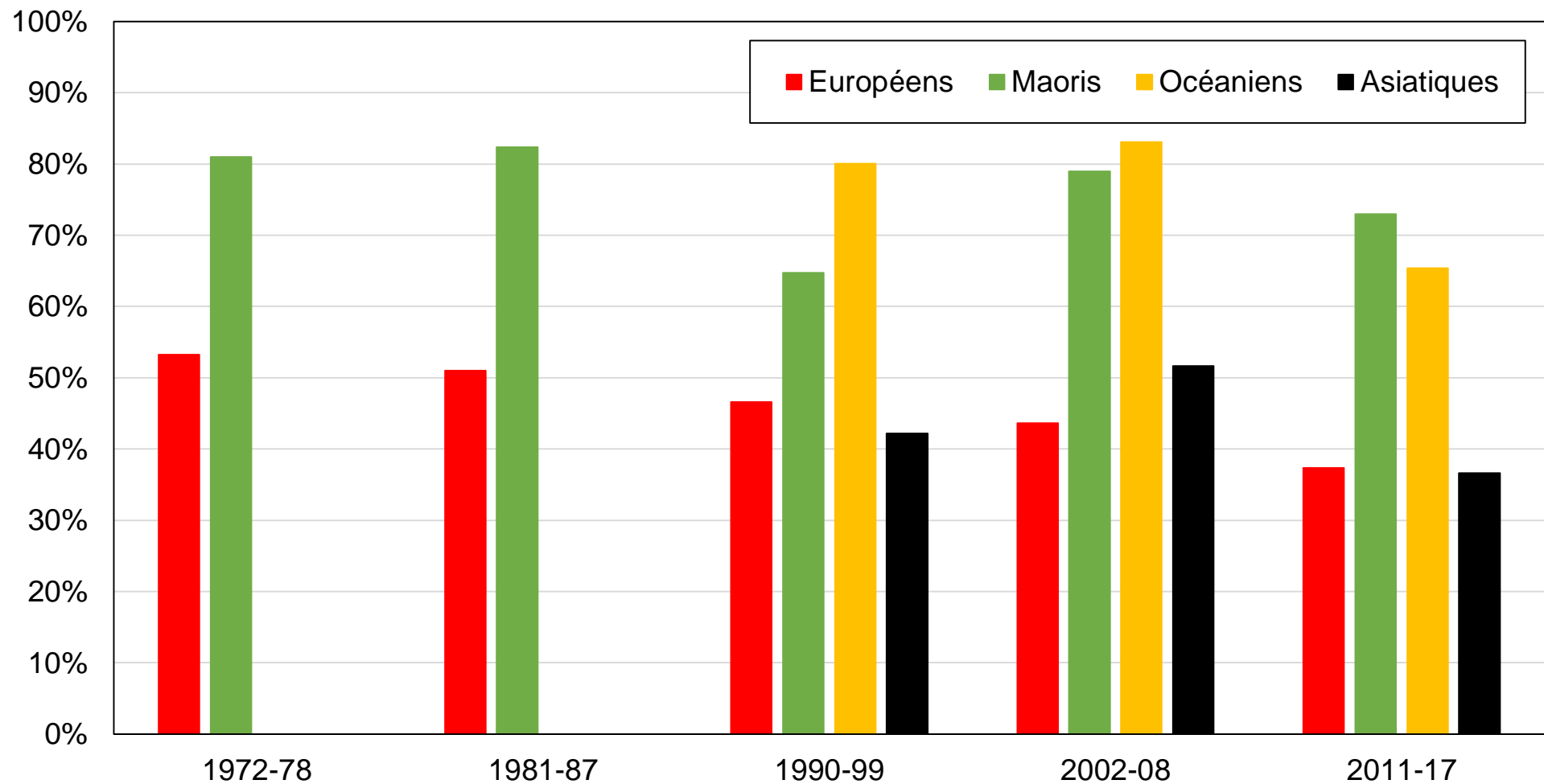

Source : calculs de l'auteur à partir d'enquêtes néo-zélandaises.

Note : le graphique montre la part des voix obtenue par le Parti travailliste néo-zélandais, le Parti vert et les autres partis de gauche par appartenance ethnique.

Graphique B25 - Vote travailliste / vert / divers gauche par pays de naissance

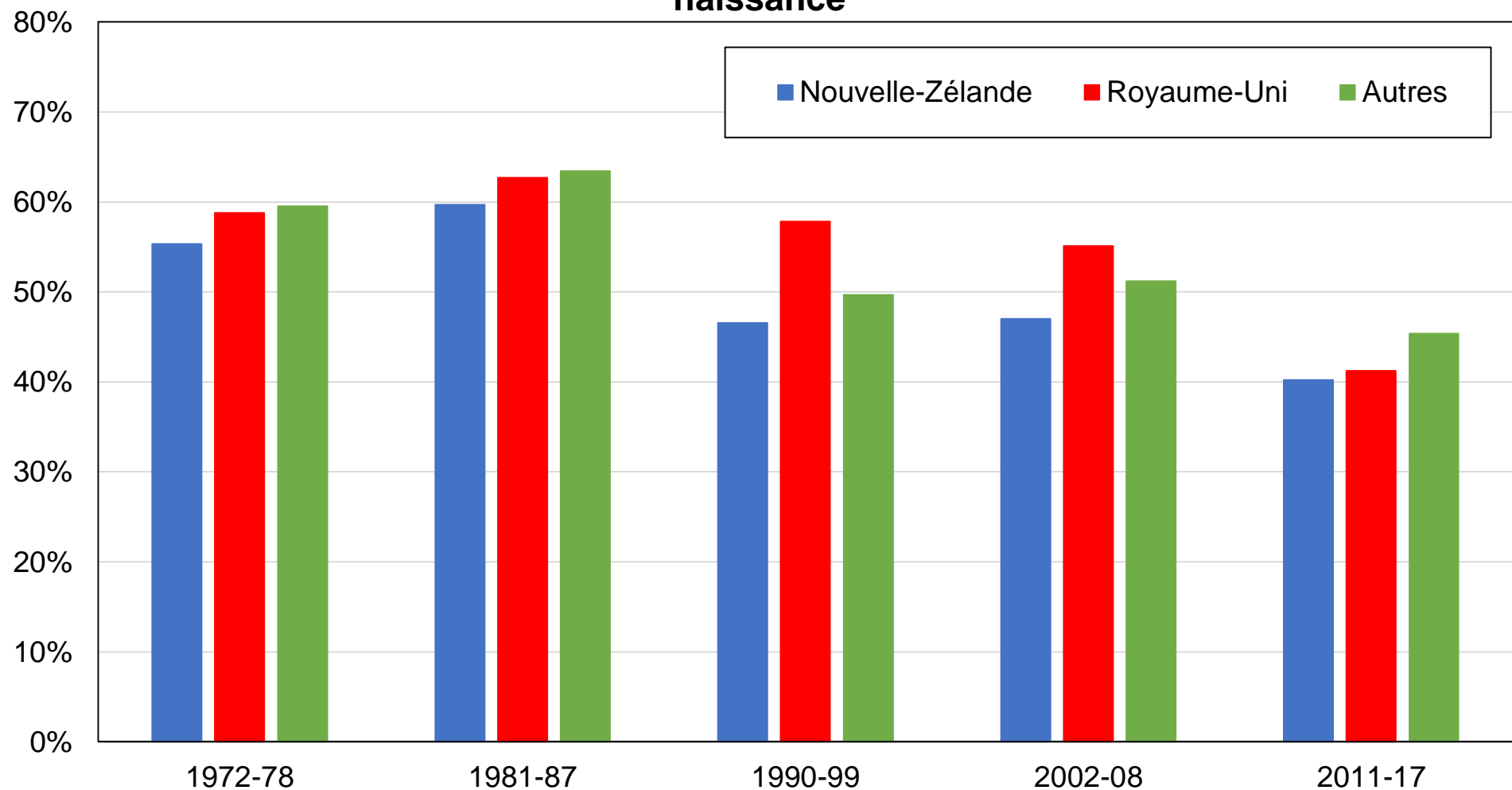

Source : calculs de l'auteur à partir d'enquêtes néo-zélandaises.

Note : le graphique montre la part des voix obtenue par le Parti travailliste néo-zélandais, le Parti vert et les autres partis de gauche par pays de naissance.

Graphique B26 - Vote travailliste / vert / divers gauche parmi les électeurs les plus diplômés et les plus aisés

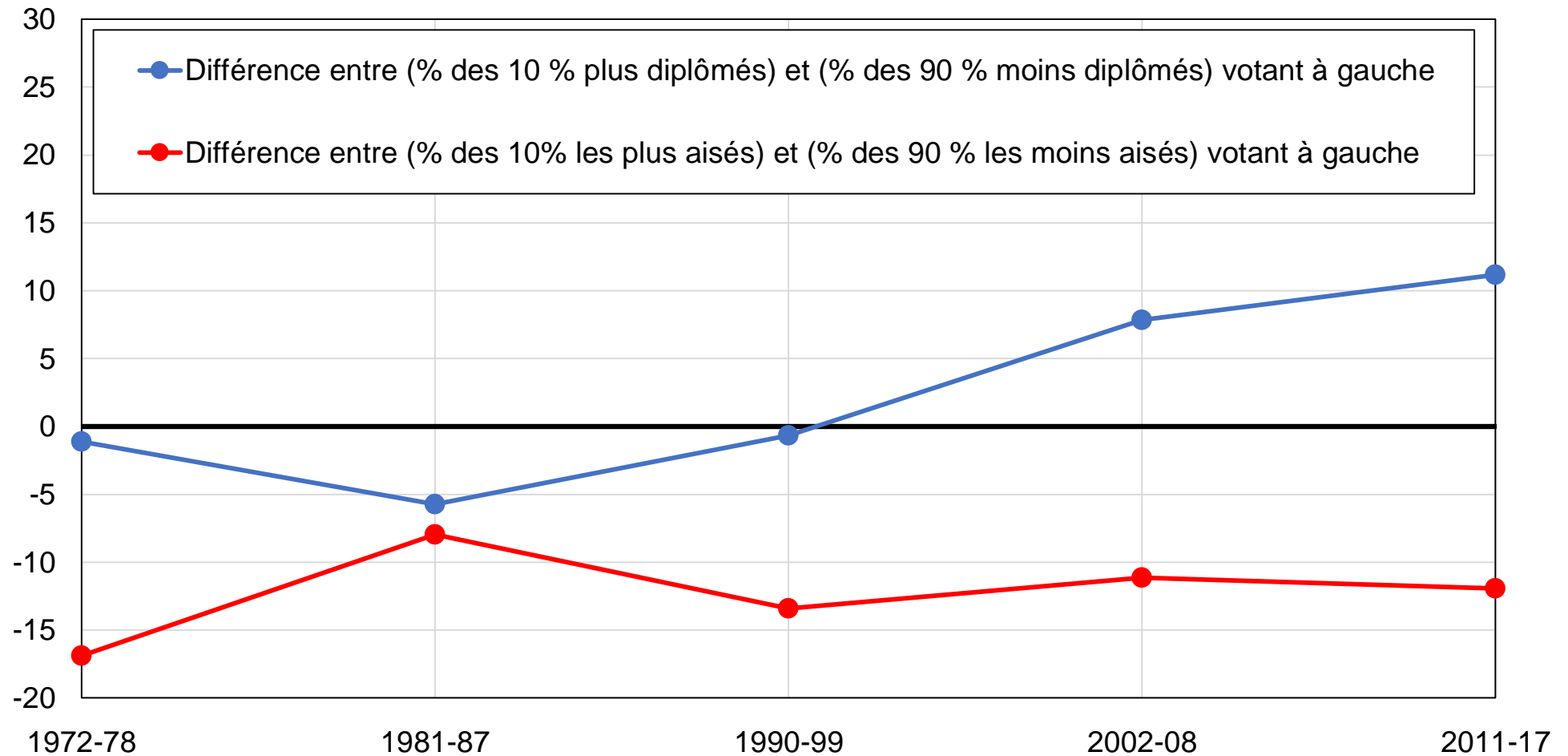

Source : calculs de l'auteur à partir d'enquêtes néo-zélandaises.

Note : le graphique représente la tendance relative des électeurs les plus diplômés et des plus aisés à voter pour le Parti travailliste néo-zélandais, le Parti vert et les autres partis de gauche.

Graphique B27 - Vote travailliste / vert / divers gauche parmi les électeurs les plus diplômés et les plus aisés, après contrôles

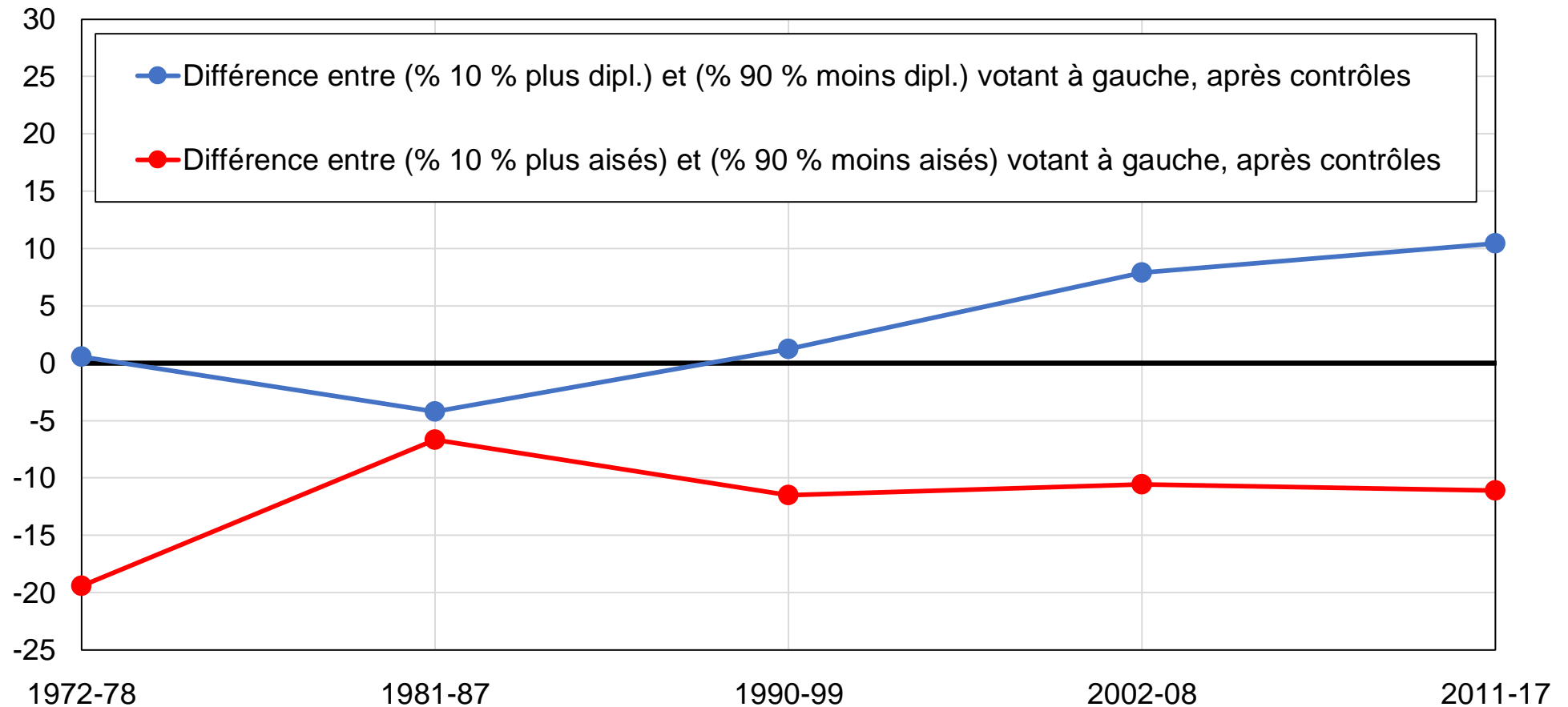

Source : calculs de l'auteur à partir d'enquêtes néo-zélandaises.

Note : le graphique représente la tendance relative des électeurs les plus diplômés et des plus aisés à voter pour le Parti travailliste néo-zélandais, le Parti vert et les autres partis de gauche, après contrôles pour revenu, diplôme, âge, genre, profession, propriété du logement, statut marital, groupe ethnique, religion, fréquentation des églises, pays de naissance, rural/urbain et appartenance syndicale.

Graphique B28 - Vote travailliste / vert / divers gauche parmi les diplômés du supérieur

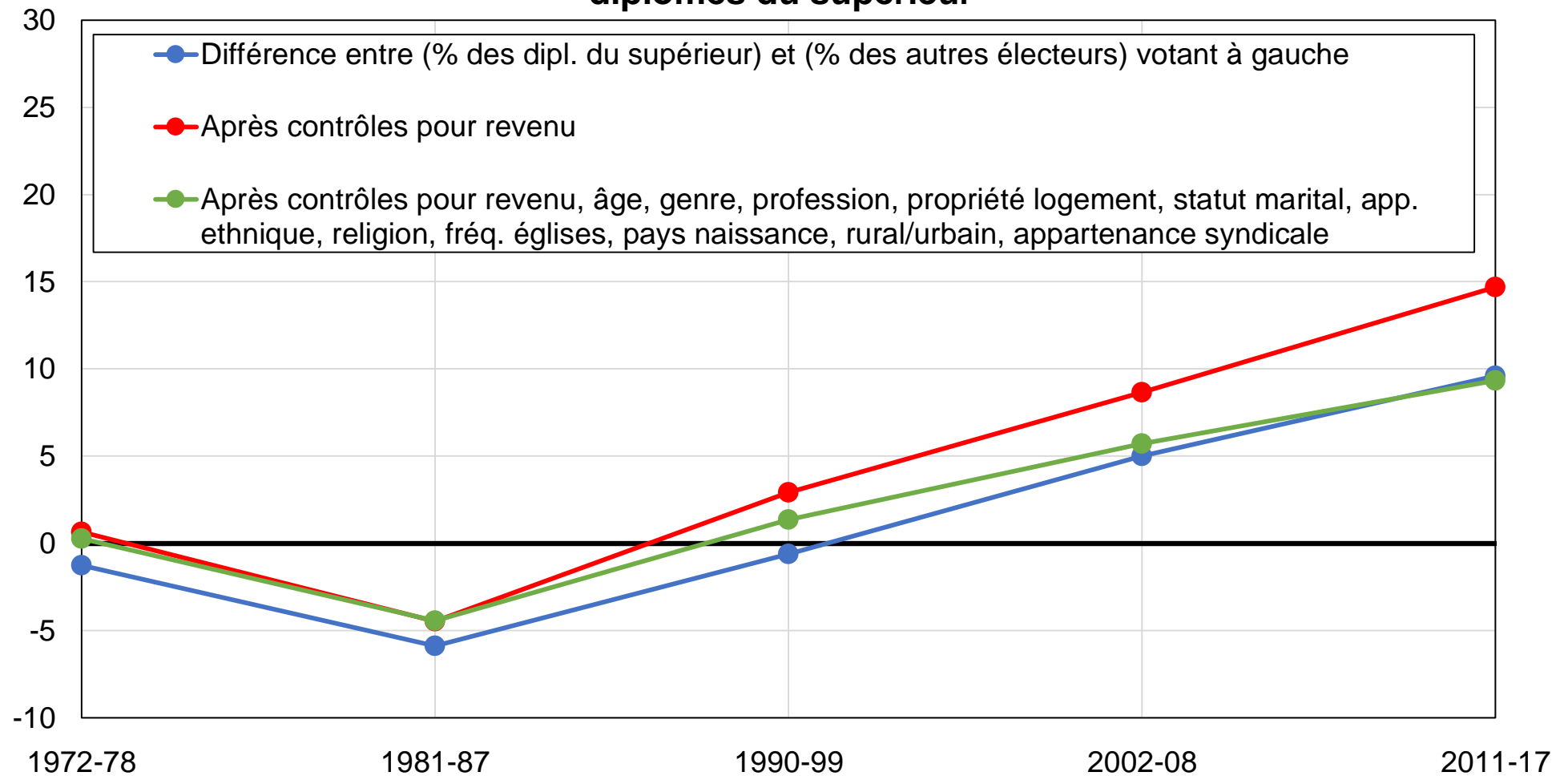

Source : calculs de l'auteur à partir d'enquêtes néo-zélandaises.

Note : le graphique montre la différence entre la part des diplômés du supérieur et la part des autres électeurs votant pour le Parti travailliste néo-zélandais, le Parti vert et les autres partis de gauche, avant et après contrôles.

Graphique B29 - Vote travailliste / vert / divers gauche parmi les électeurs les plus diplômés

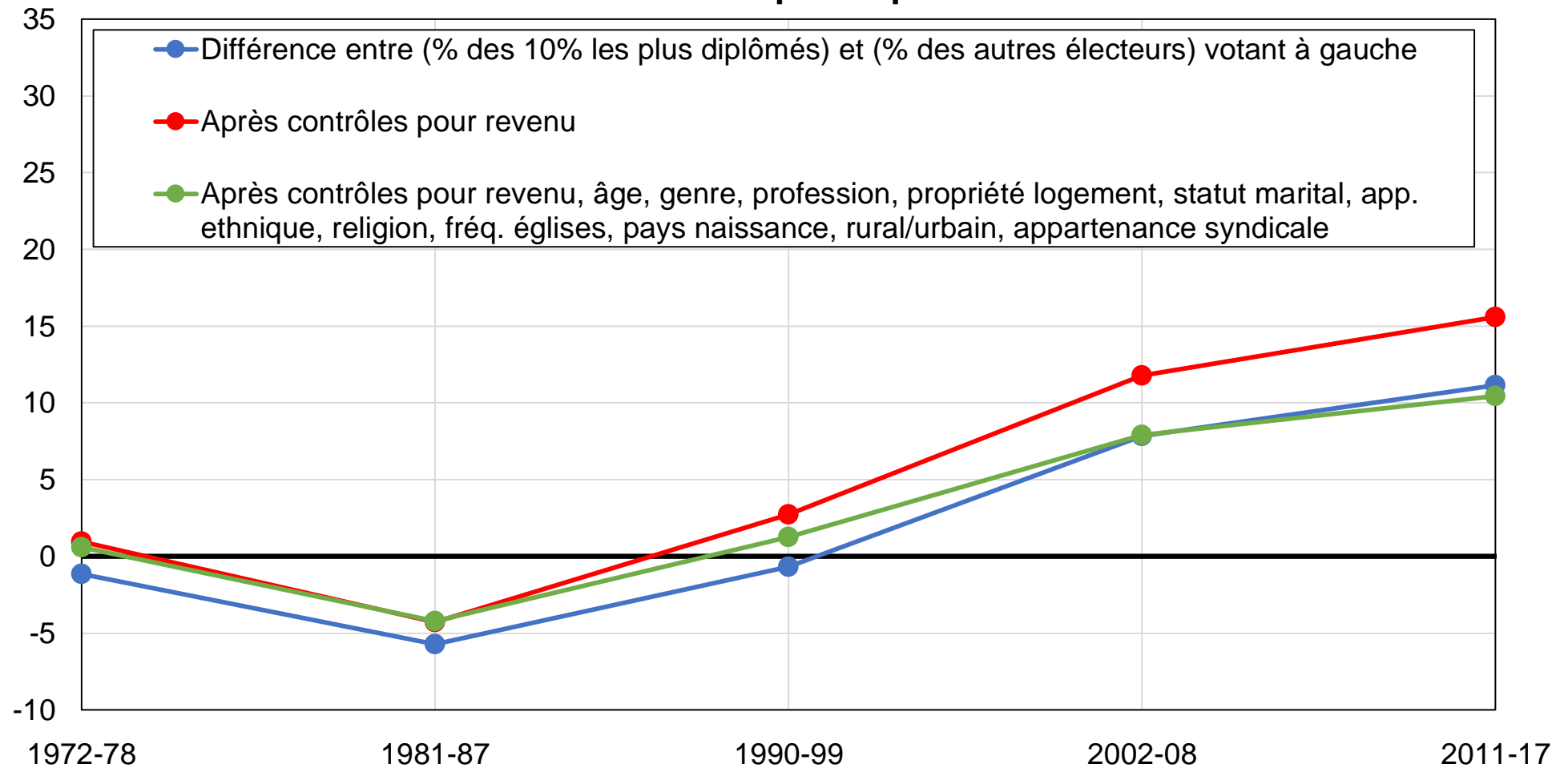

Source : calculs de l'auteur à partir d'enquêtes néo-zélandaises.

Note : le graphique montre la différence entre la part des 10 % d'électeurs les plus diplômés et la part des autres électeurs votant pour le Parti travailliste néo-zélandais, le Parti vert et les autres partis de gauche, avant et après contrôles.

Graphique B30 - Vote travailliste / verts / divers gauche parmi les électeurs diplômés du primaire

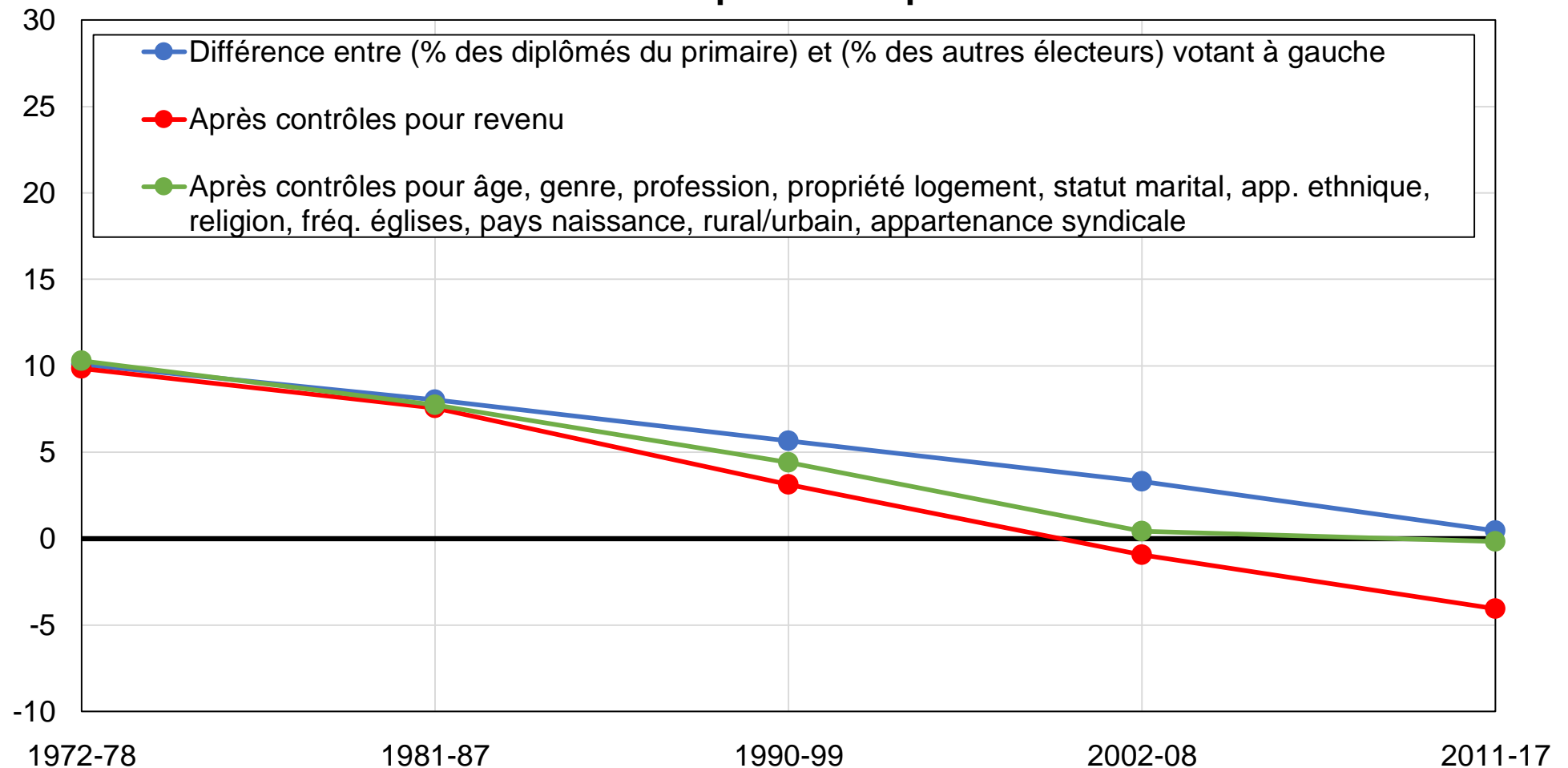

Source : calculs de l'auteur à partir d'enquêtes néo-zélandaises.

Note : le graphique montre la différence entre la part des électeurs diplômés du primaire et la part des autres électeurs votant pour le Parti travailliste néo-zélandais, le Parti vert et les autres partis de gauche, avant et après contrôles.

Graphique B31 - Vote travailliste / vert / divers gauche parmi les électeurs les plus aisés

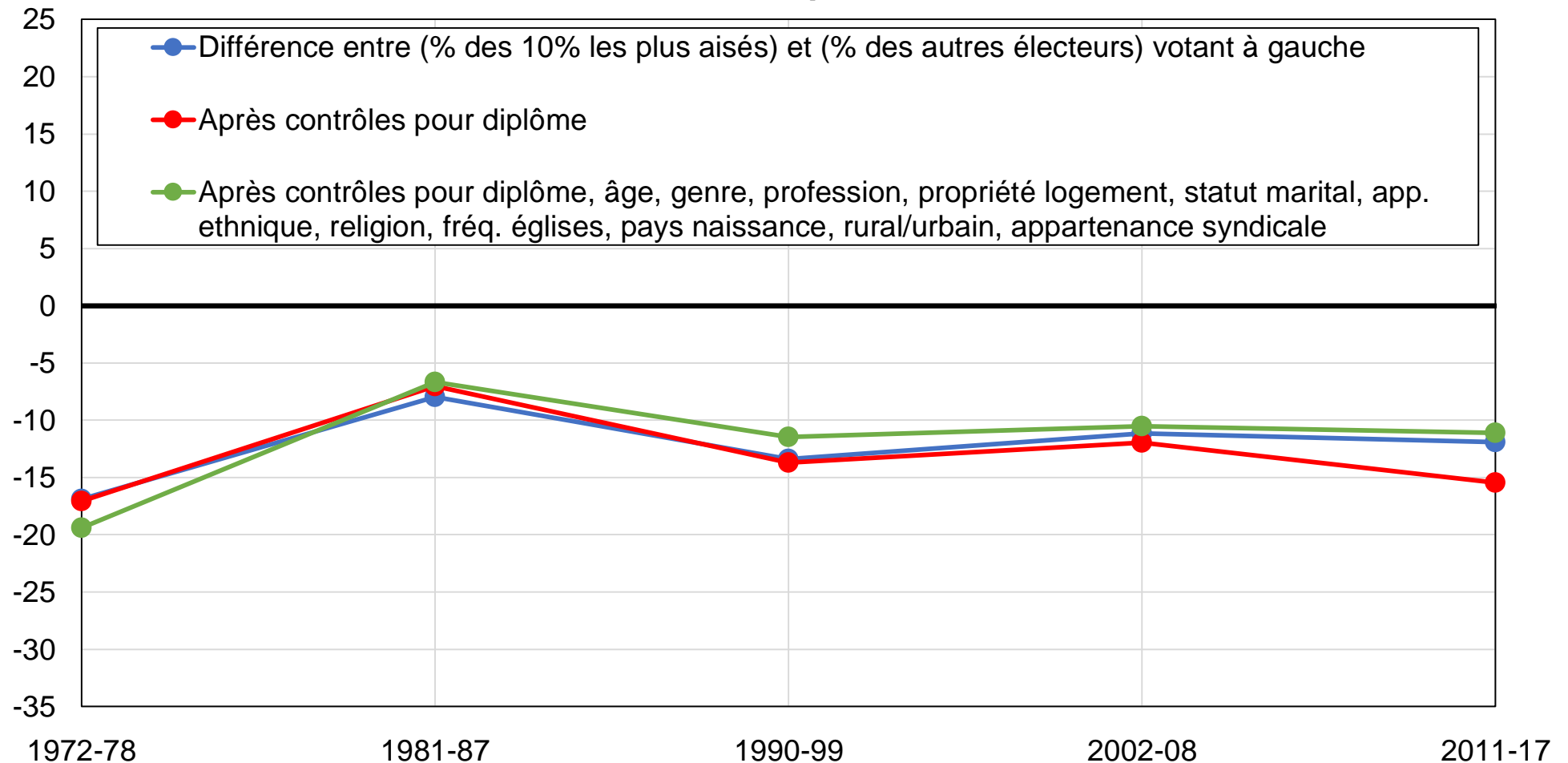

Source : calculs de l'auteur à partir d'enquêtes néo-zélandaises.

Note : le graphique montre la différence entre la part des 10 % d'électeurs les plus aisés et la part des autres électeurs votant pour le Parti travailliste néo-zélandais, le Parti vert et les autres partis de gauche, avant et après contrôles.

Graphique B32 - Vote travailliste / vert / divers gauche parmi les électeurs sans religion

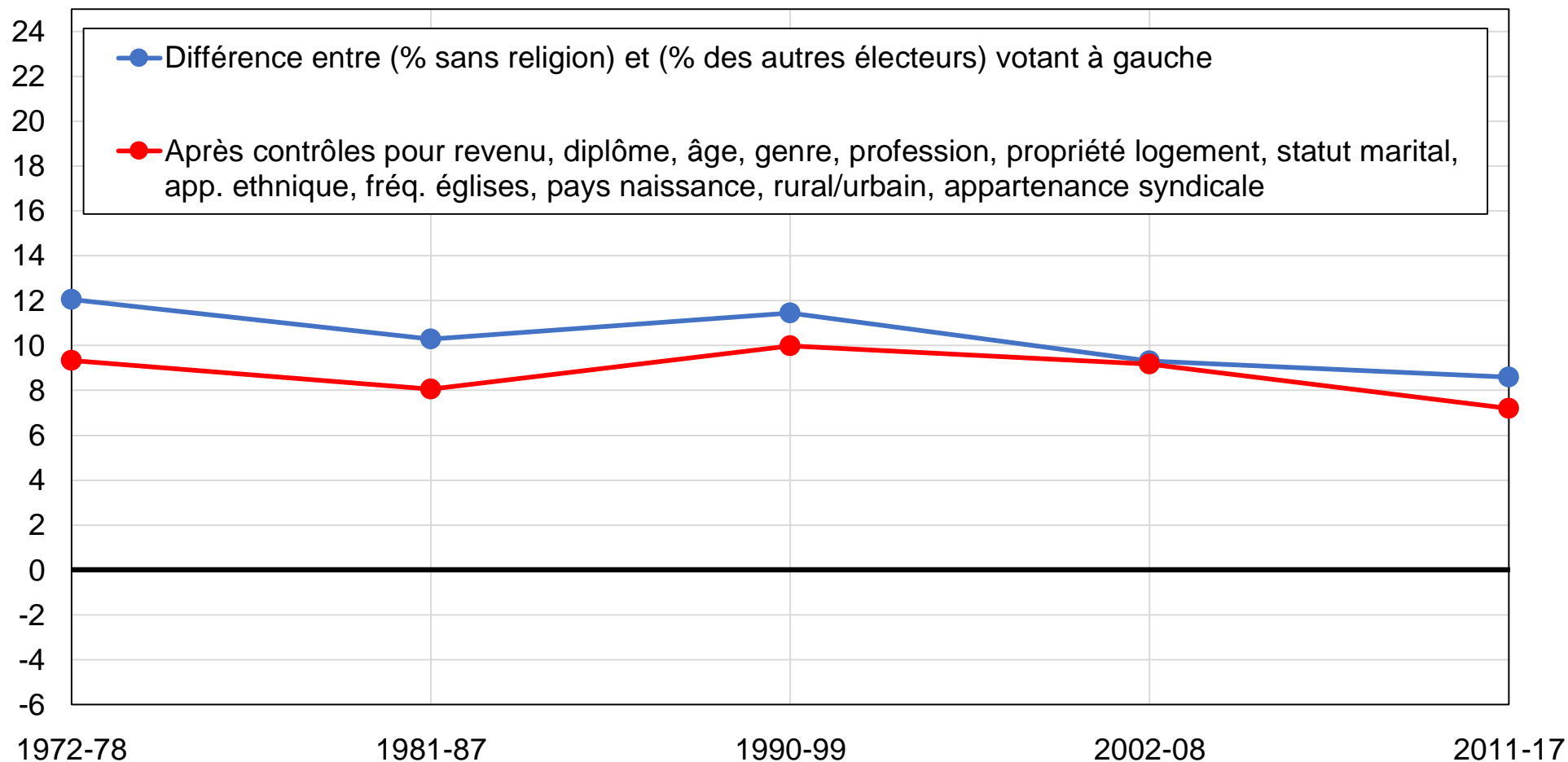

Source : calculs de l'auteur à partir d'enquêtes néo-zélandaises.

Note : le graphique montre la différence entre la part des électeurs sans religion et la part des autres électeurs votant pour le Parti travailliste néo-zélandais, le Parti vert et les autres partis de gauche, avant et après contrôles.

Graphique B33 - Vote travailliste / vert / divers gauche parmi les électeurs non-religieux

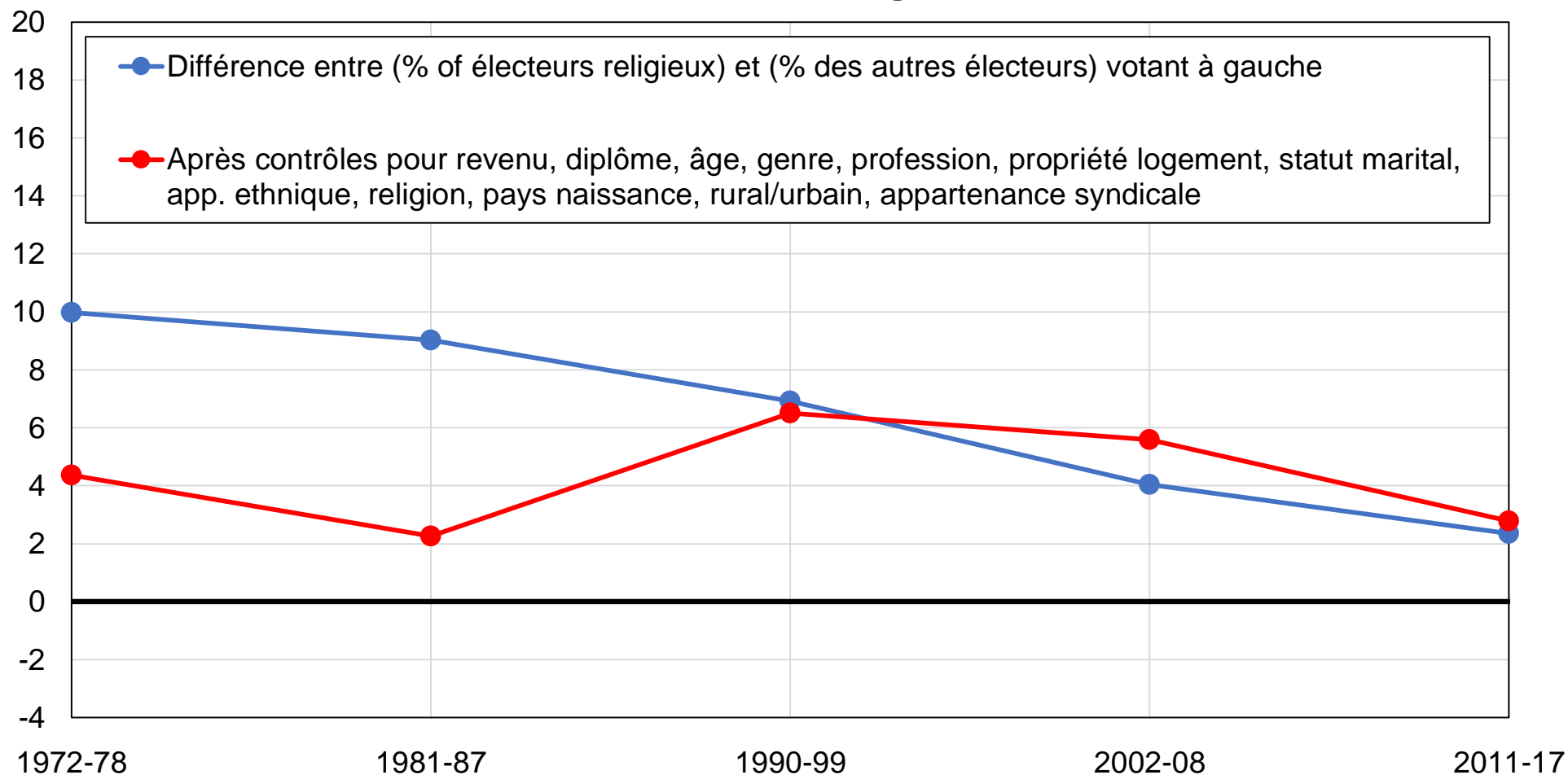

Source : calculs de l'auteur à partir d'enquêtes néo-zélandaises.

Note : le graphique montre la différence entre la part des électeurs ne se rendant jamais à l'église et la part des autres électeurs votant pour le Parti travailliste néo-zélandais, le Parti vert et les autres partis de gauche, avant et après contrôles.

Graphique B34 - Vote travailliste / vert / divers gauche parmi les salariés du secteur public

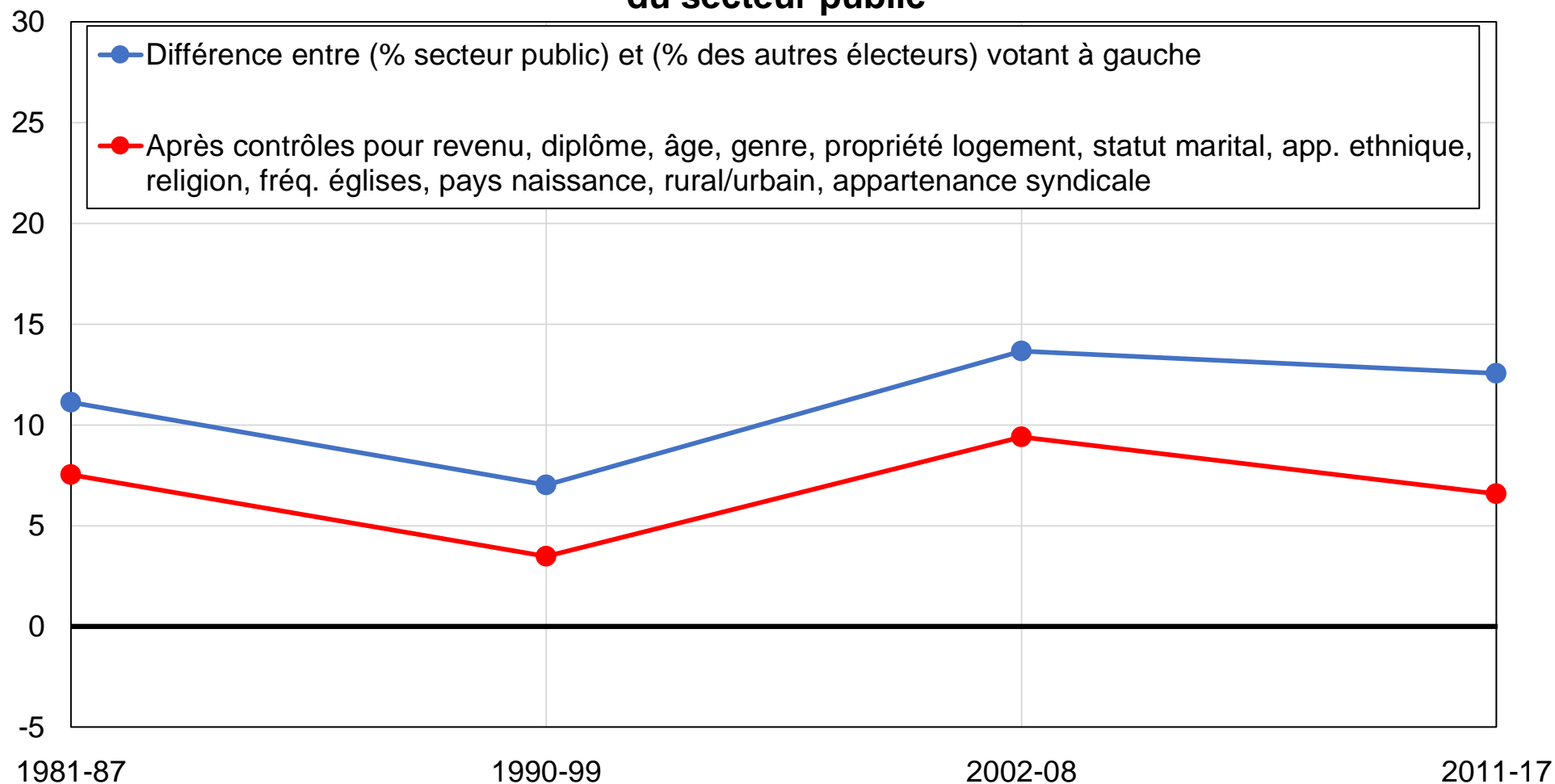

Source : calculs de l'auteur à partir d'enquêtes néo-zélandaises.

Note : le graphique montre la différence entre la part des salariés du secteur public et la part des autres électeurs votant pour le Parti travailliste néo-zélandais, le Parti vert et les autres partis de gauche, avant et après contrôles.

Graphique B35 - Vote travailliste / vert / divers gauche parmi les chômeurs

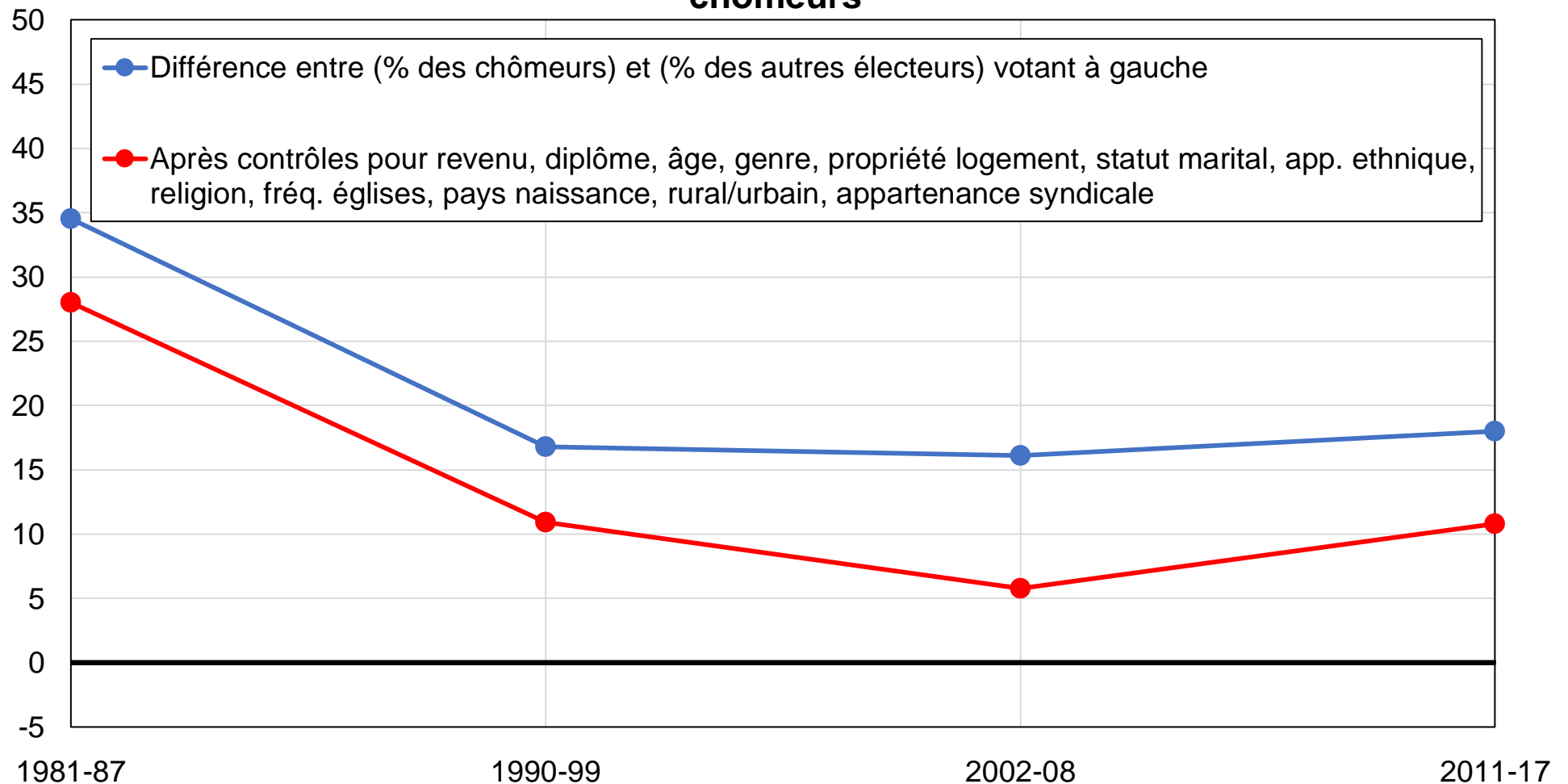

Source : calculs de l'auteur à partir d'enquêtes néo-zélandaises.

Note : le graphique montre la différence entre la part des chômeurs et la part des autres électeurs votant pour le Parti travailliste néo-zélandais, le Parti vert et les autres partis de gauche, avant et après contrôles.

Graphique B36 - Vote travailliste / vert / divers gauche dans les zones rurales

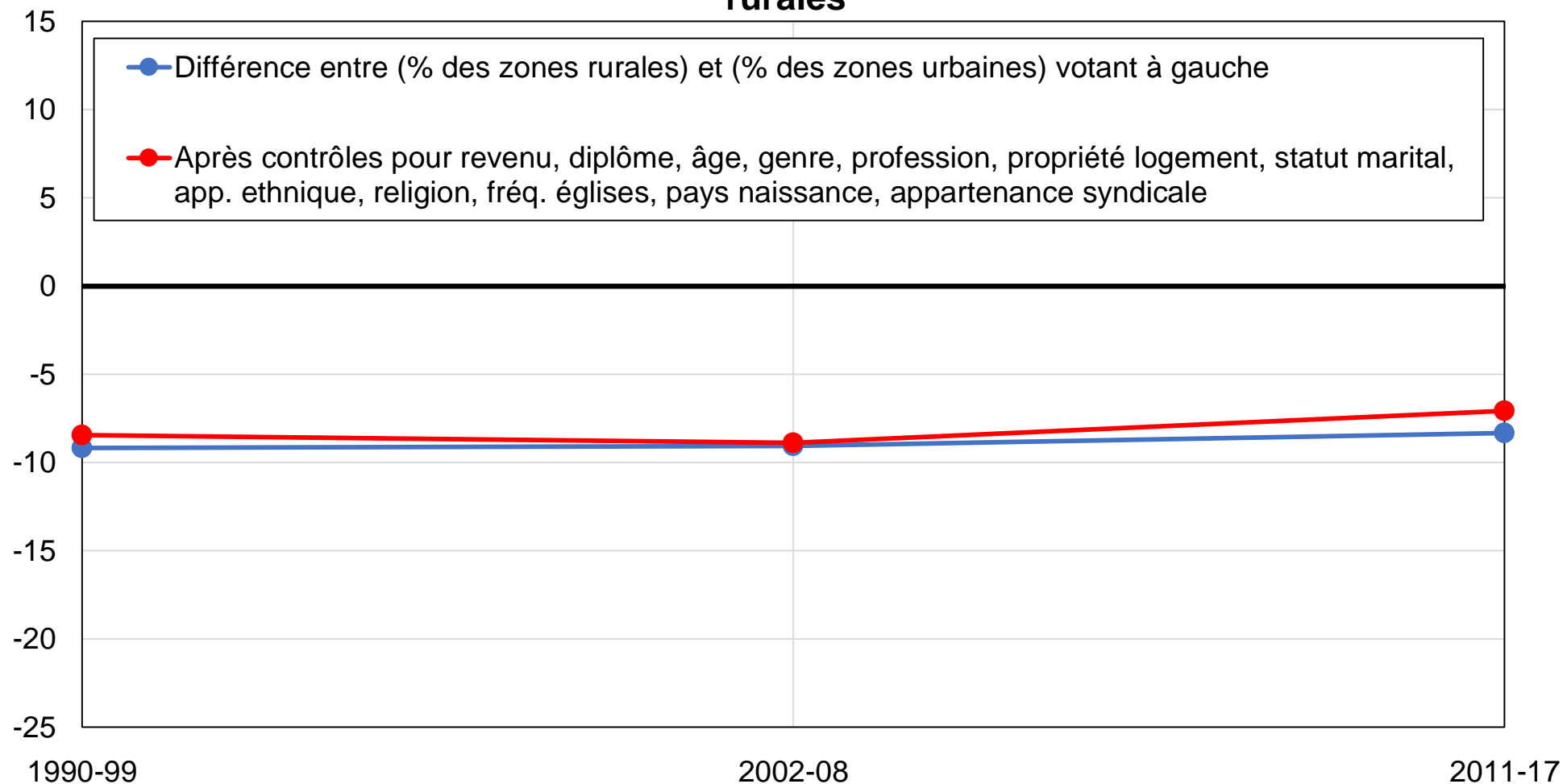

Source : calculs de l'auteur à partir d'enquêtes néo-zélandaises.

Note : le graphique montre la différence entre la part des zones rurales et la part des zones urbaines votant pour le Parti travailliste néo-zélandais, le Parti vert et les autres partis de gauche, avant et après contrôles.

Graphique B37 - Vote travailliste / vert / divers gauche parmi les femmes

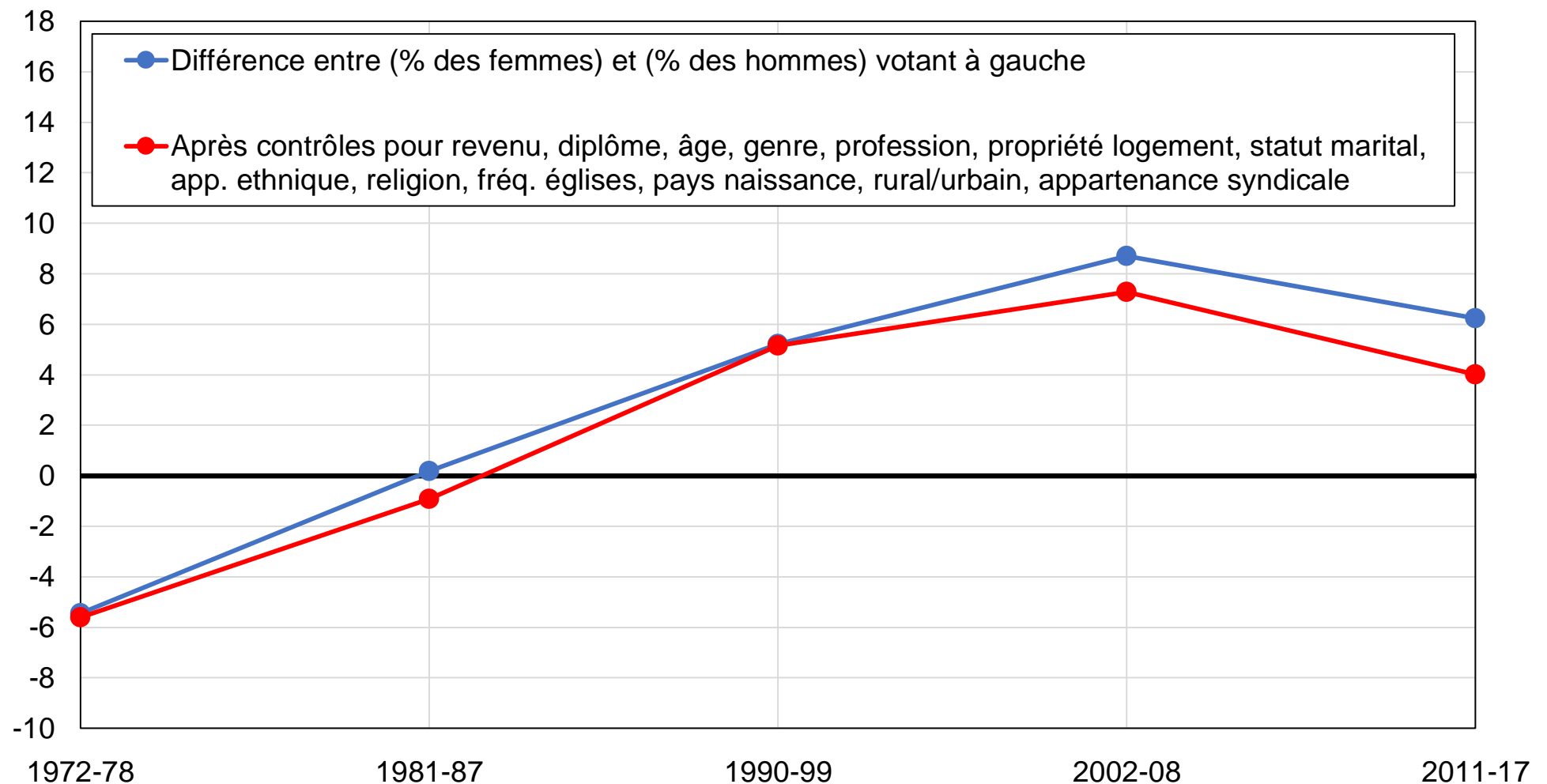

Source : calculs de l'auteur à partir d'enquêtes néo-zélandaises.

Note : le graphique montre la différence entre la part des femmes et la part des hommes votant pour le Parti travailliste néo-zélandais, le Parti vert et les autres partis de gauche, avant et après contrôles.

Graphique B38 - Vote travailliste / vert / divers gauche parmi les électeurs syndiqués

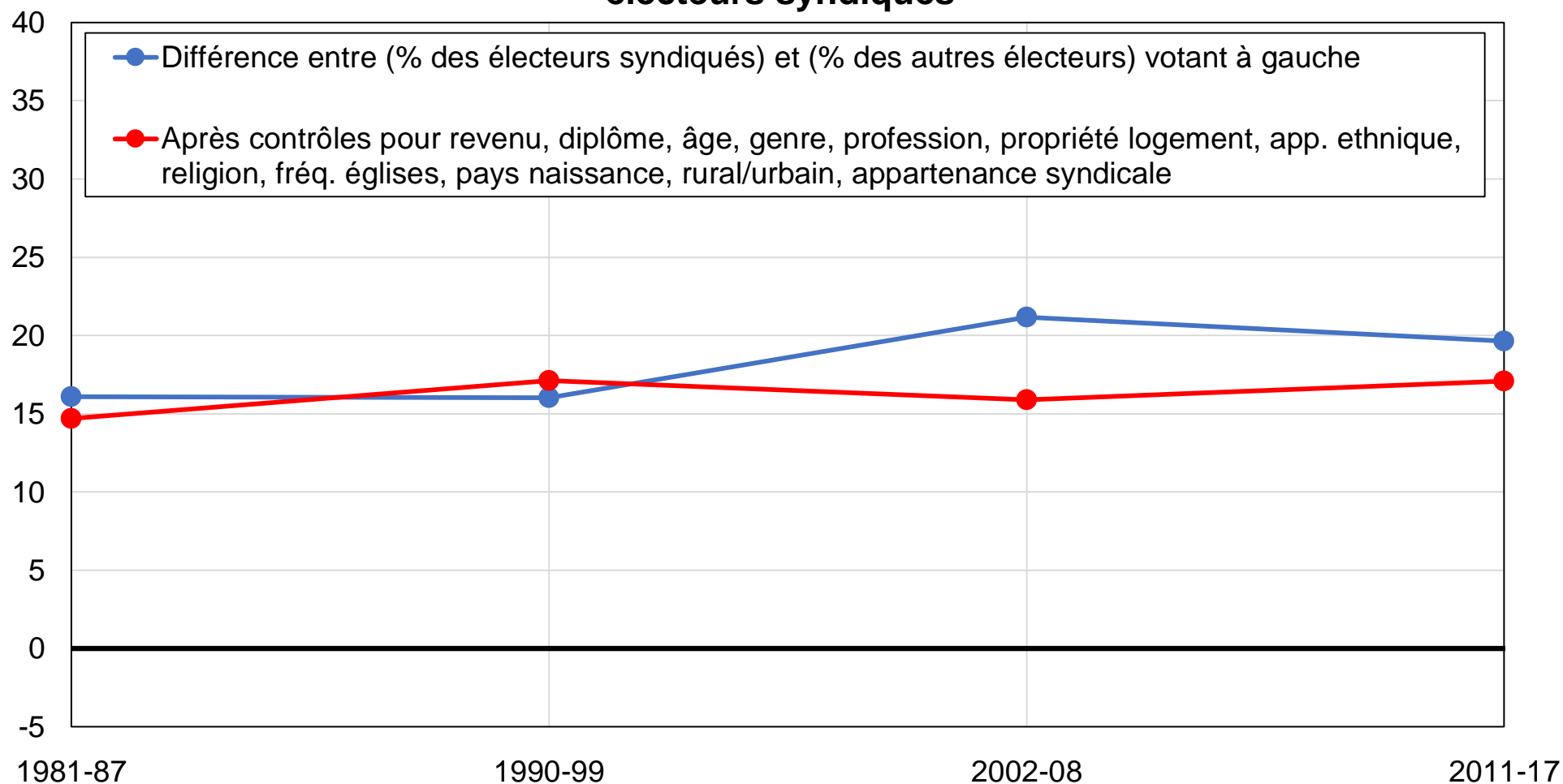

Source : calculs de l'auteur à partir d'enquêtes néo-zélandaises.

Note : le graphique montre la différence entre la part des électeurs syndiqués et la part des autres électeurs votant pour le Parti travailliste néo-zélandais, le Parti vert et les autres partis de gauche, avant et après contrôles.

Graphique B39 - Vote travailliste / vert / divers gauche parmi les électeurs s'identifiant à la classe ouvrière

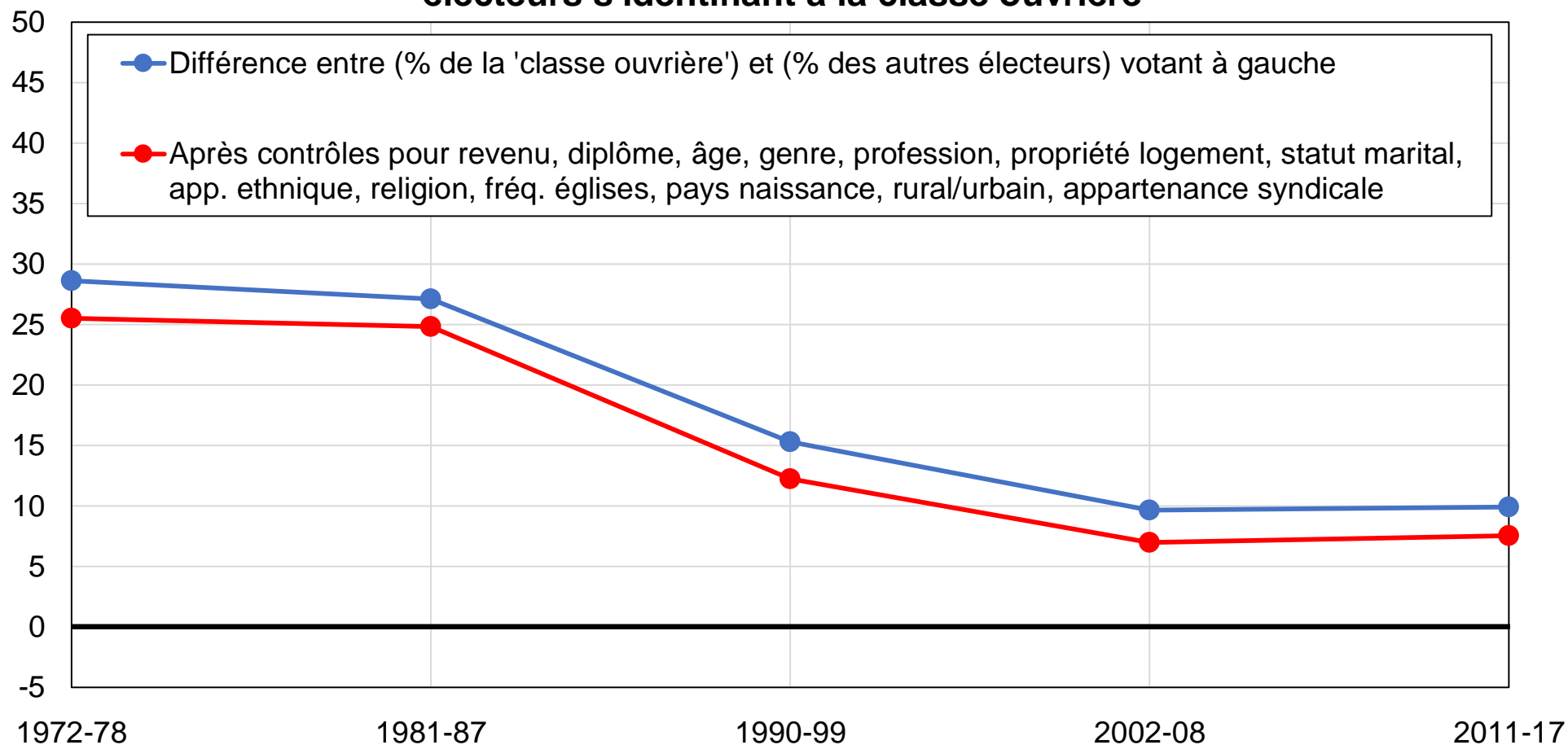

Source : calculs de l'auteur à partir d'enquêtes néo-zélandaises.

Note : le graphique montre la différence entre la part des électeurs s'identifiant à la 'classe ouvrière' et la part des autres électeurs votant pour le Parti travailliste néo-zélandais, le Parti vert et les autres partis de gauche, avant et après contrôles.

Graphique B40 - Vote travailliste / vert / divers gauche parmi les propriétaires de leur logement

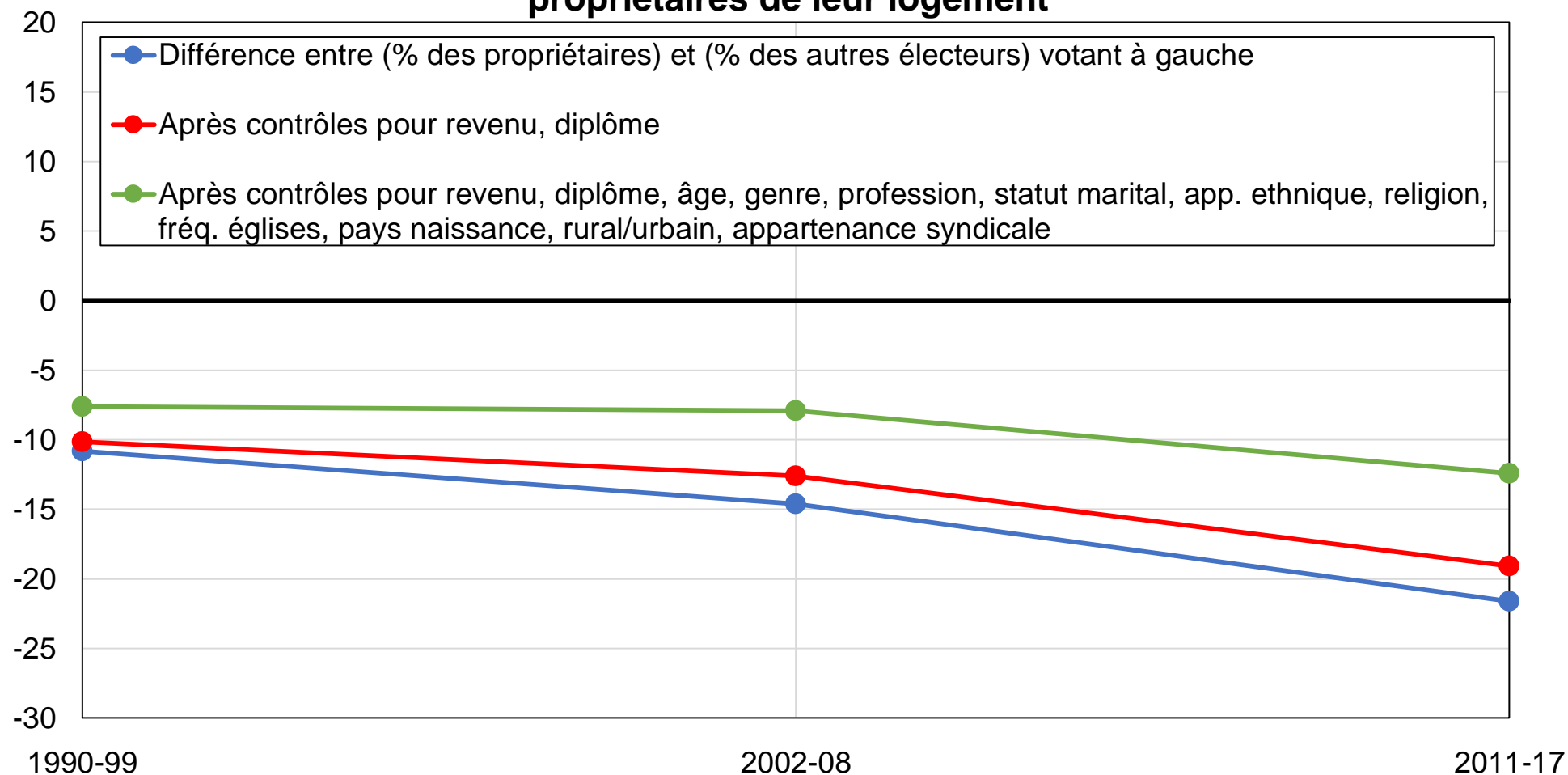

Source : calculs de l'auteur à partir d'enquêtes néo-zélandaises.

Note : le graphique montre la différence entre la part des propriétaires de leur logement et la part des autres électeurs votant pour le Parti travailliste néo-zélandais, le Parti vert et les autres partis de gauche, avant et après contrôles.

Graphique B41 - Vote travailliste / vert / divers gauche parmi les électeurs les plus jeunes

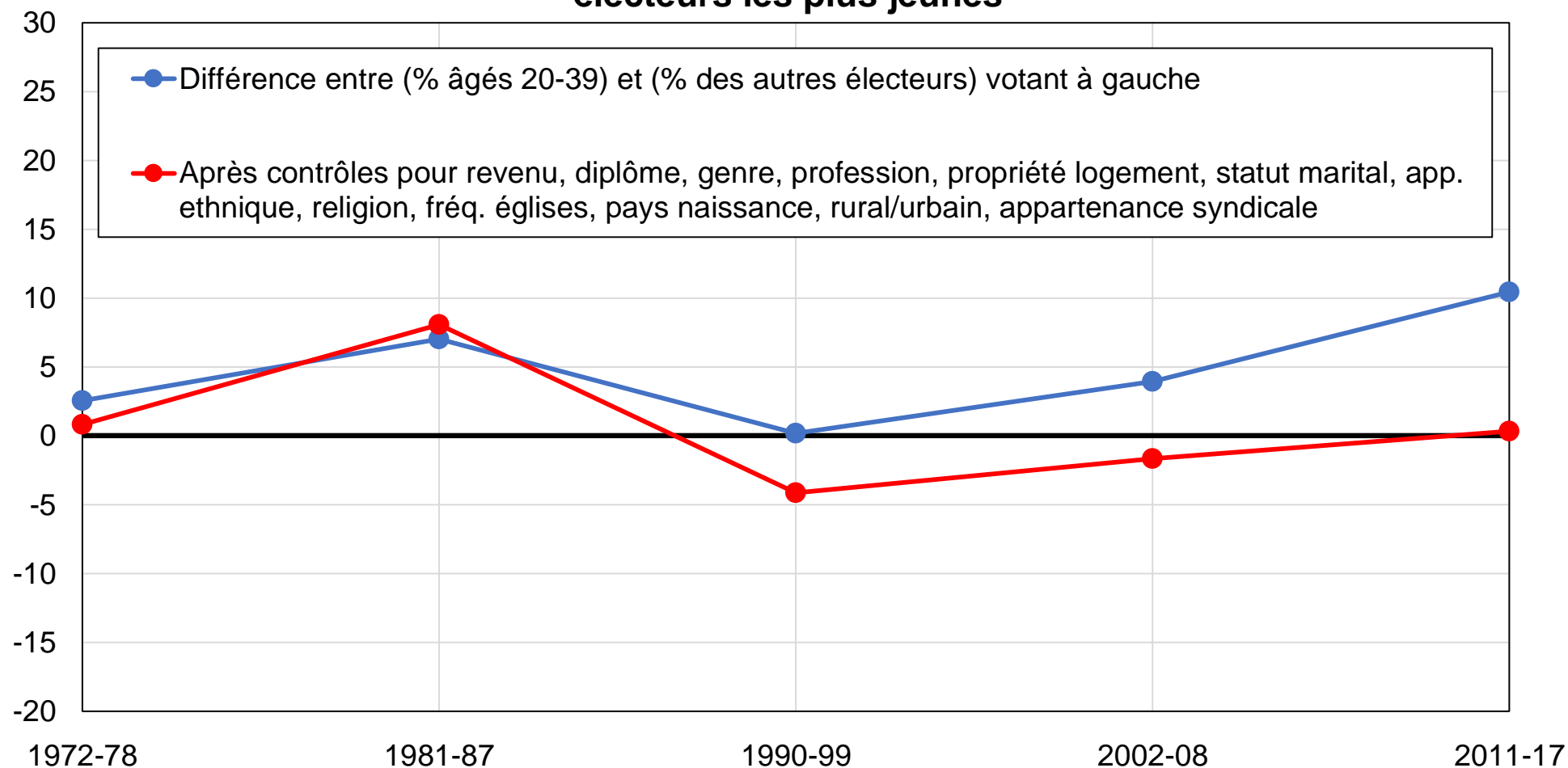

Source : calculs de l'auteur à partir d'enquêtes néo-zélandaises.

Note : le graphique montre la différence entre la part des électeurs âgés de 20 à 39 ans et la part des électeurs âgés de plus de 40 ans votant pour le Parti travailliste néo-zélandais, le Parti vert et les autres partis de gauche, avant et après contrôles.

Graphique B42 - Vote travailliste / vert / divers gauche parmi les minorités ethniques

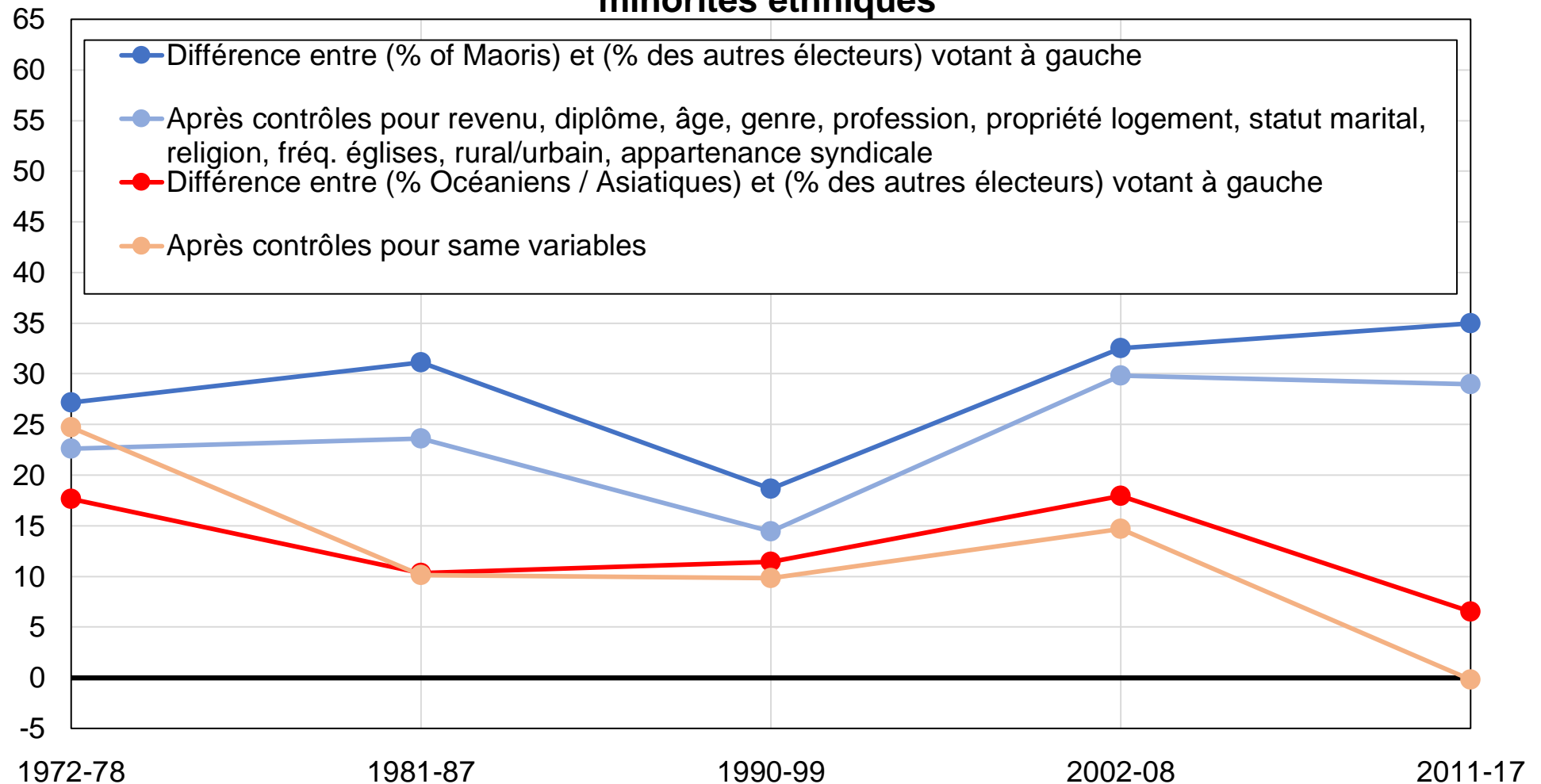

Source : calculs de l'auteur à partir d'enquêtes néo-zélandaises.

Note : le graphique montre la différence entre la part des électeurs maoris/océaniens et la part des autres électeurs votant pour le Parti travailliste néo-zélandais, le Parti vert et les autres partis de gauche, avant et après contrôles.

Graphique B42b - Clivages ethniques en Nouvelle-Zélande

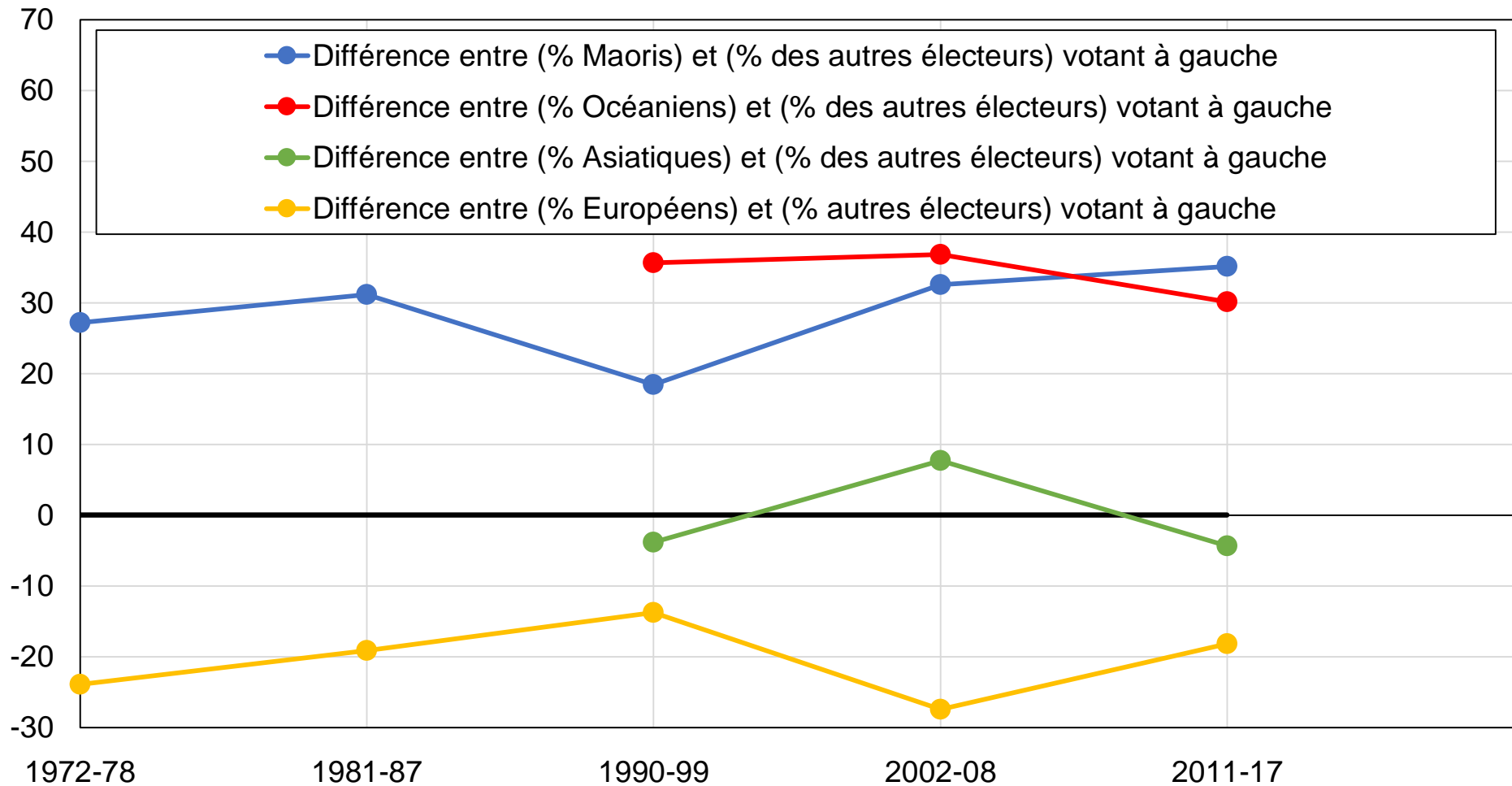

Source : calculs de l'auteur à partir d'enquêtes néo-zélandaises.

Note : le graphique montre la différence entre la part des électeurs maoris et la part des autres électeurs votant pour le Parti travailliste néo-zélandais, le Parti vert et les autres partis de gauche, et la même différence pour les autres groupes ethniques néo-zélandais.

Graphique B43 - Vote travailliste par niveau de diplôme

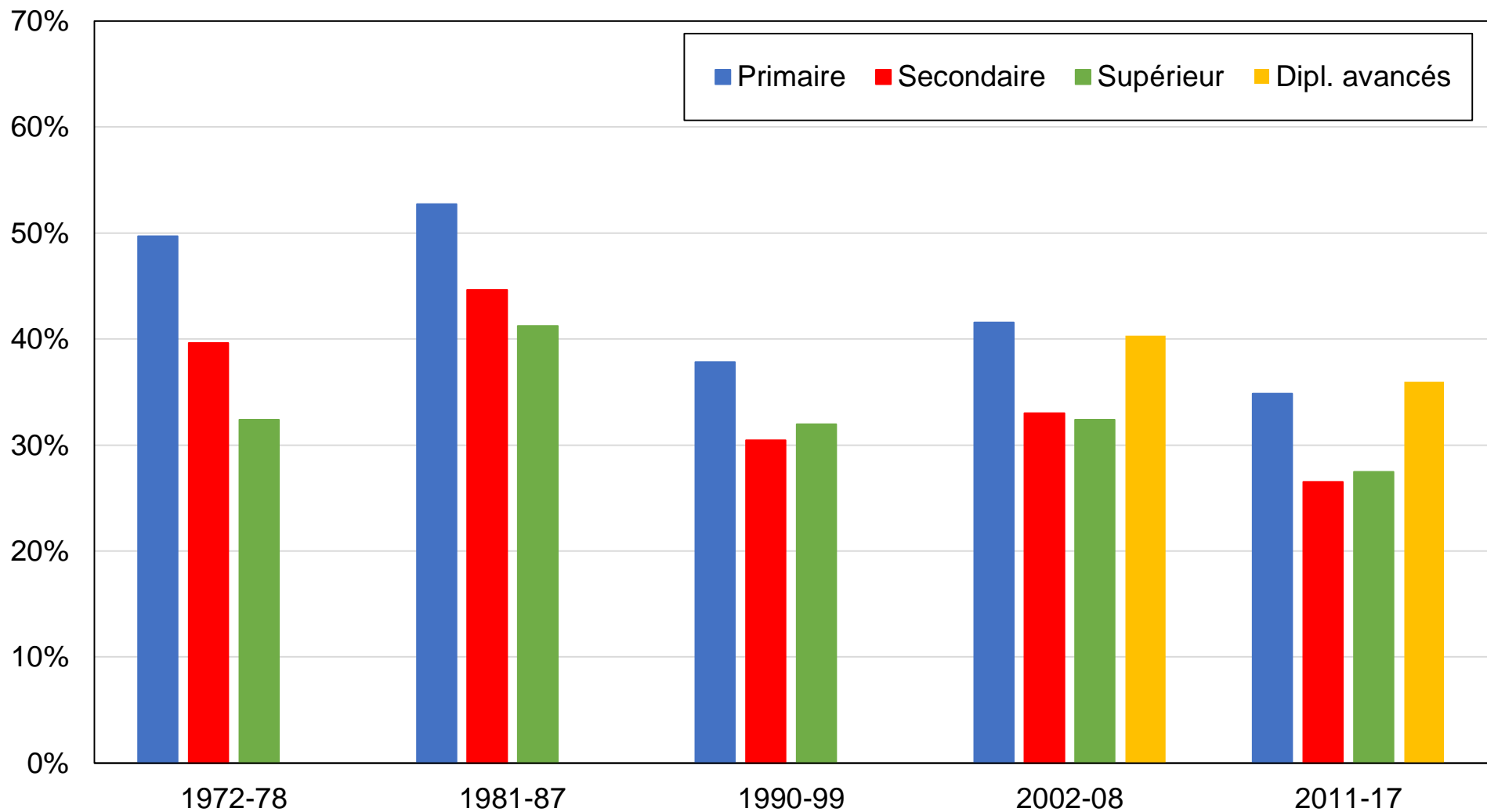

Source : calculs de l'auteur à partir d'enquêtes néo-zélandaises.

Note : le graphique montre la part des voix obtenue par le Parti travailliste néo-zélandais par niveau de diplôme.

Graphique B44 - Vote travailliste par groupe d'éducation

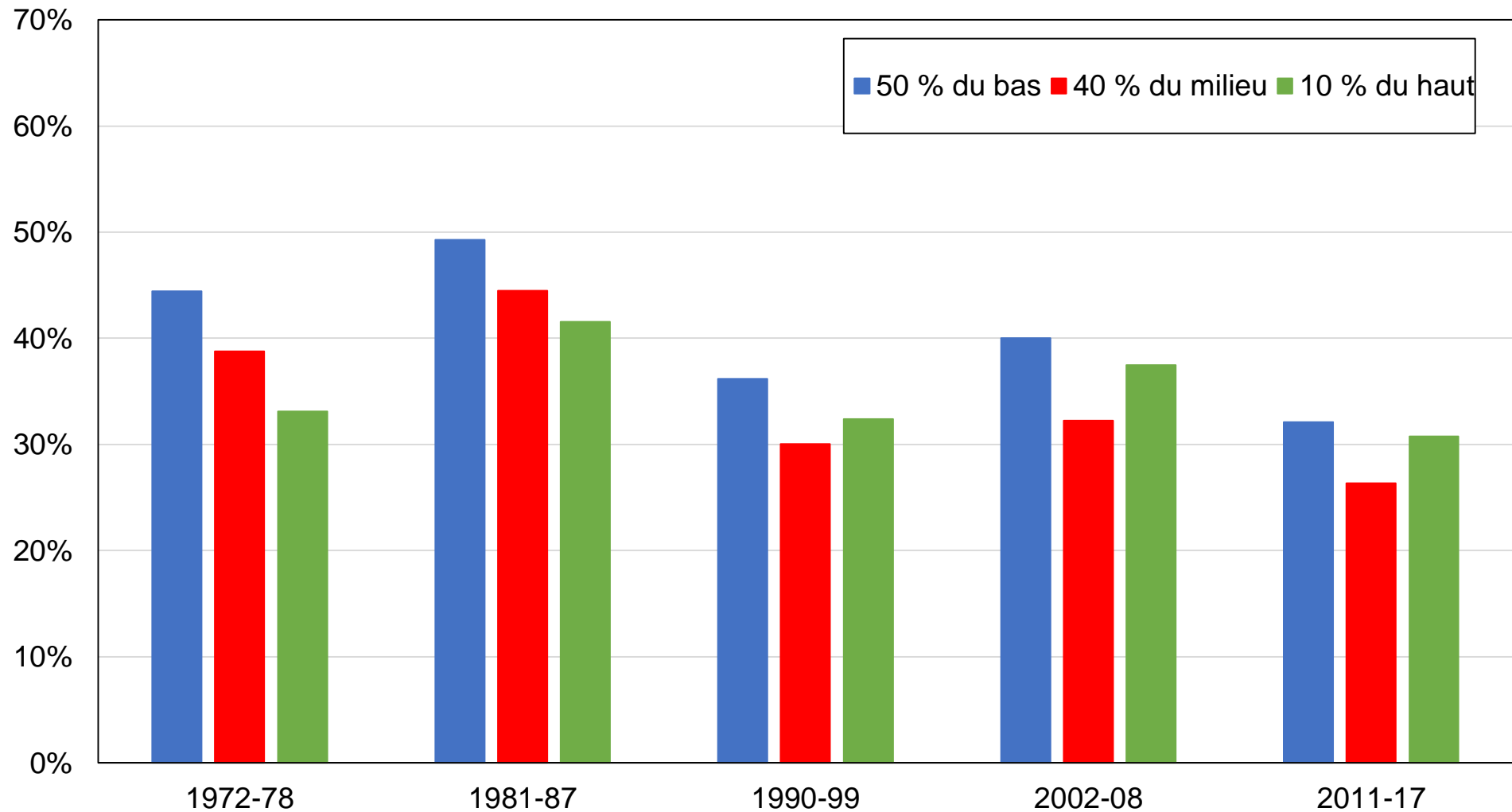

Source : calculs de l'auteur à partir d'enquêtes néo-zélandaises.

Note : le graphique montre la part des voix obtenue par le Parti travailliste néo-zélandais par groupe d'éducation.

Graphique B45 - Vote travailliste par groupe de revenu

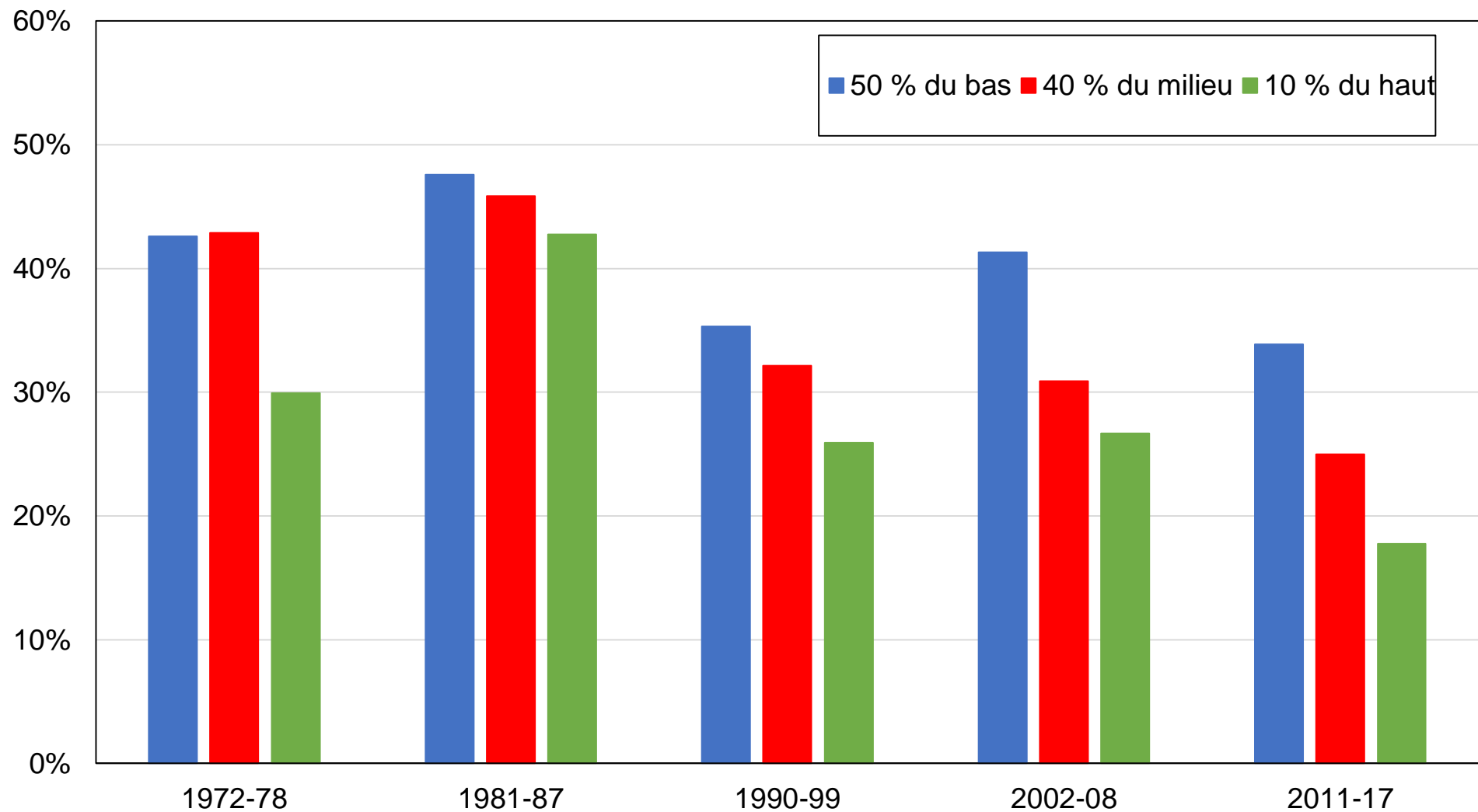

Source : calculs de l'auteur à partir d'enquêtes néo-zélandaises.

Note : le graphique montre la part des voix obtenue par le Parti travailliste néo-zélandais par groupe de revenu.

Graphique B46 - Vote travailliste par appartenance religieuse

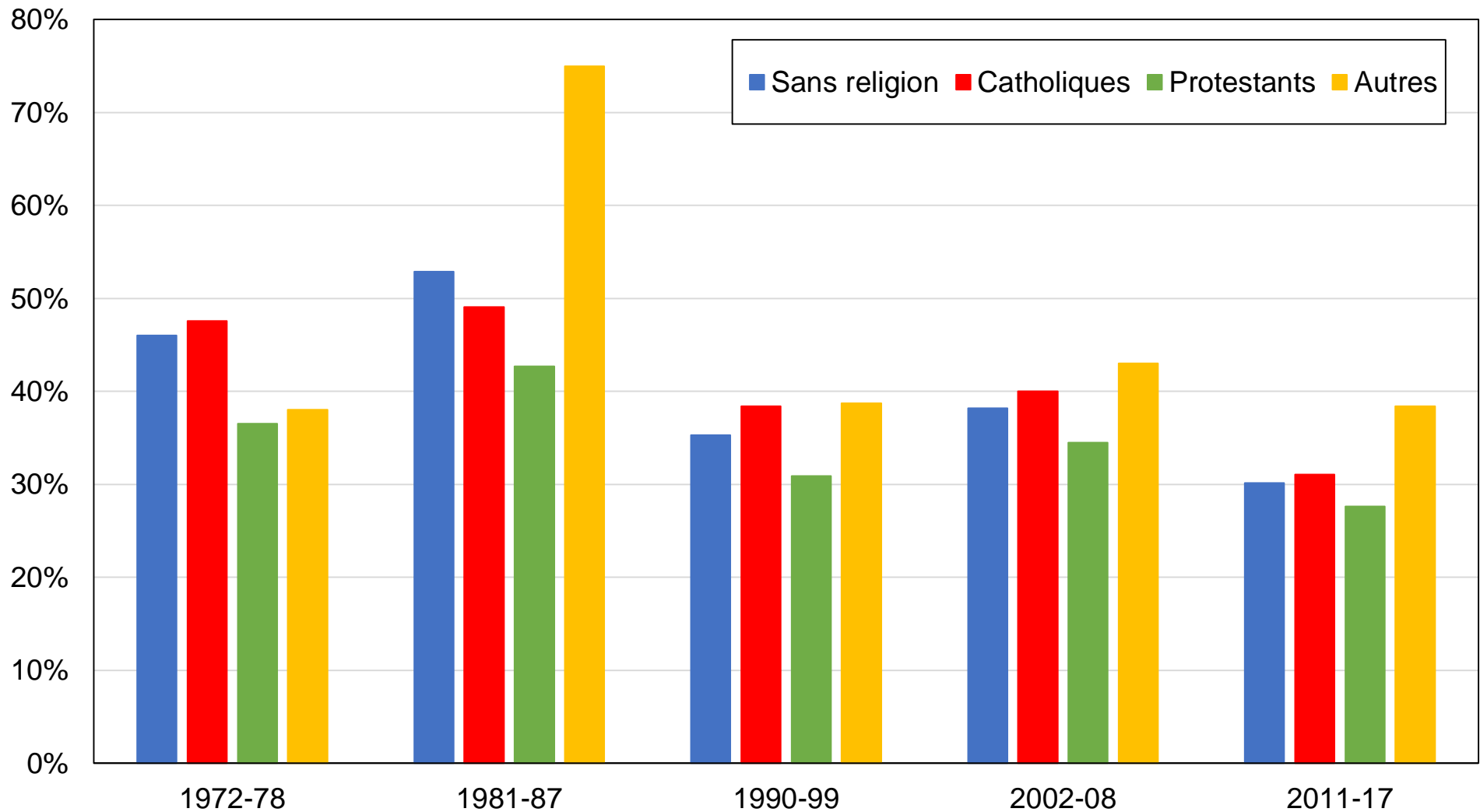

Source : calculs de l'auteur à partir d'enquêtes néo-zélandaises.

Note : le graphique montre la part des voix obtenue par le Parti travailliste néo-zélandais par appartenance religieuse.

Graphique B47 - Vote travailliste par genre

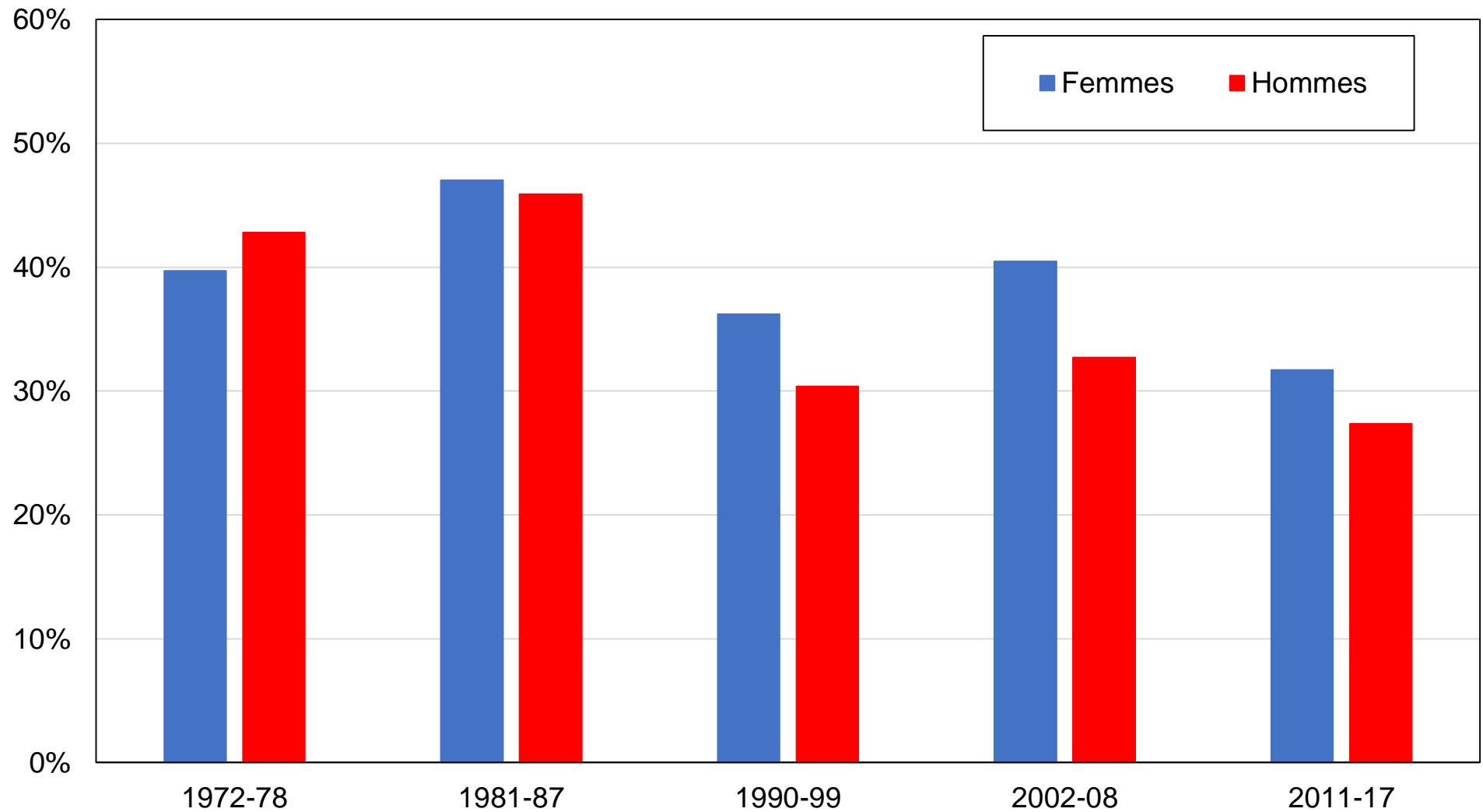

Source : calculs de l'auteur à partir d'enquêtes néo-zélandaises.

Note : le graphique montre la part des voix obtenue par le Parti travailliste néo-zélandais par genre.

Graphique B48 - Vote travailliste par appartenance syndicale

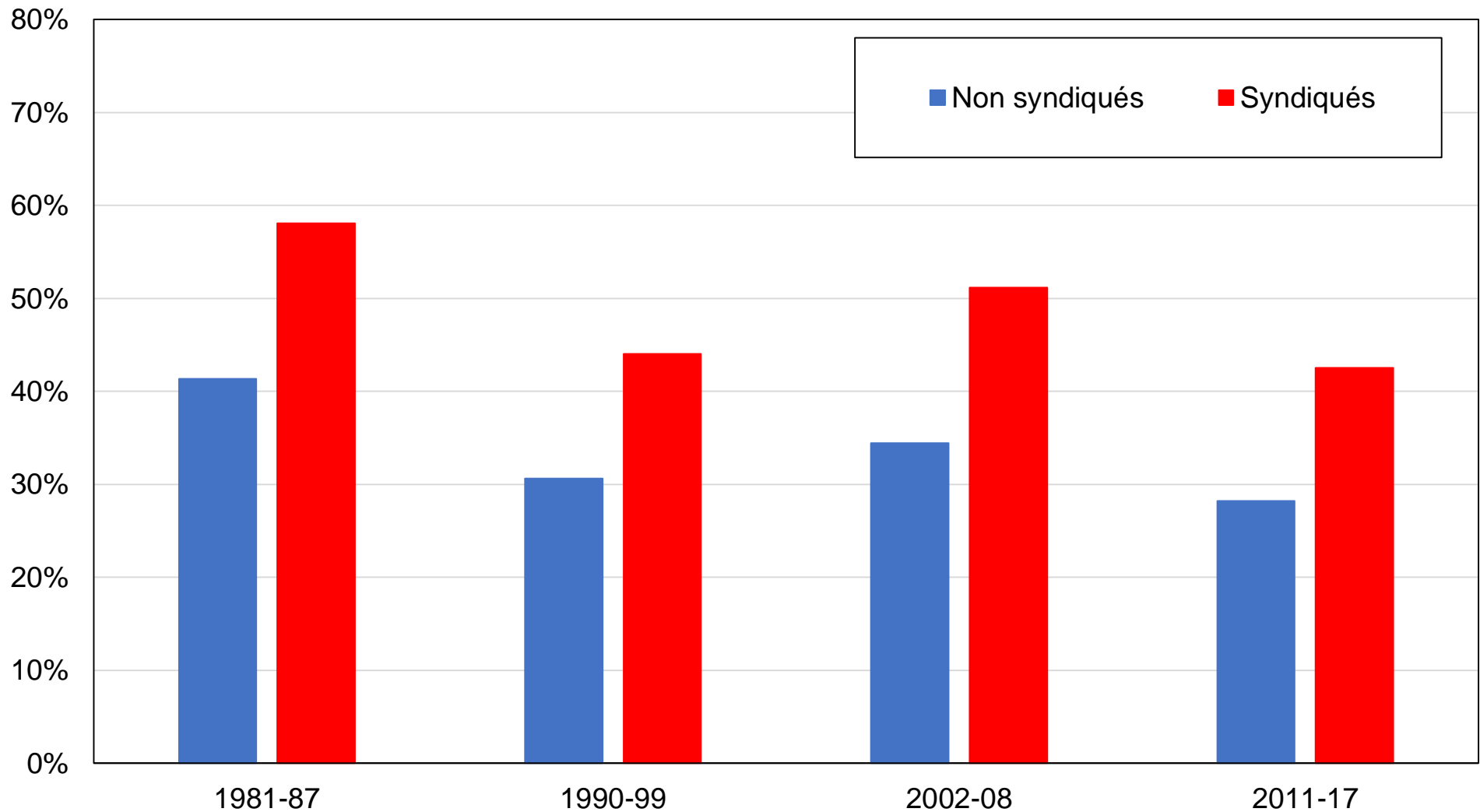

Source : calculs de l'auteur à partir d'enquêtes néo-zélandaises.

Note : le graphique montre la part des voix obtenue par le Parti travailliste néo-zélandais par appartenance syndicale.

Graphique B49 - Vote travailliste par classe sociale subjective

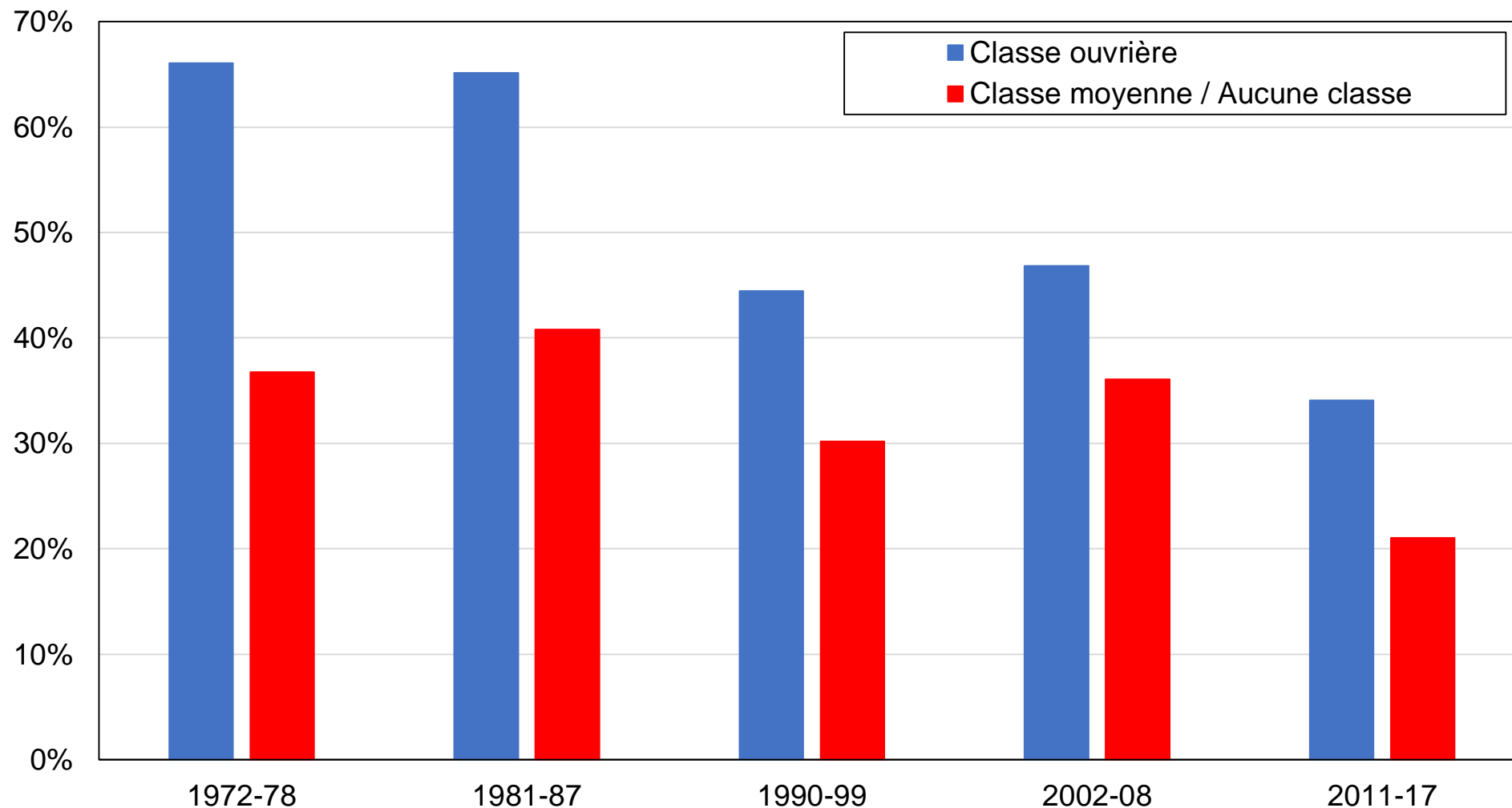

Source : calculs de l'auteur à partir d'enquêtes néo-zélandaises.

Note : le graphique montre la part des voix obtenue par le Parti travailliste néo-zélandais par classe sociale auto-identifiée.

Graphique B50 - Vote travailliste par statut de propriété du logement

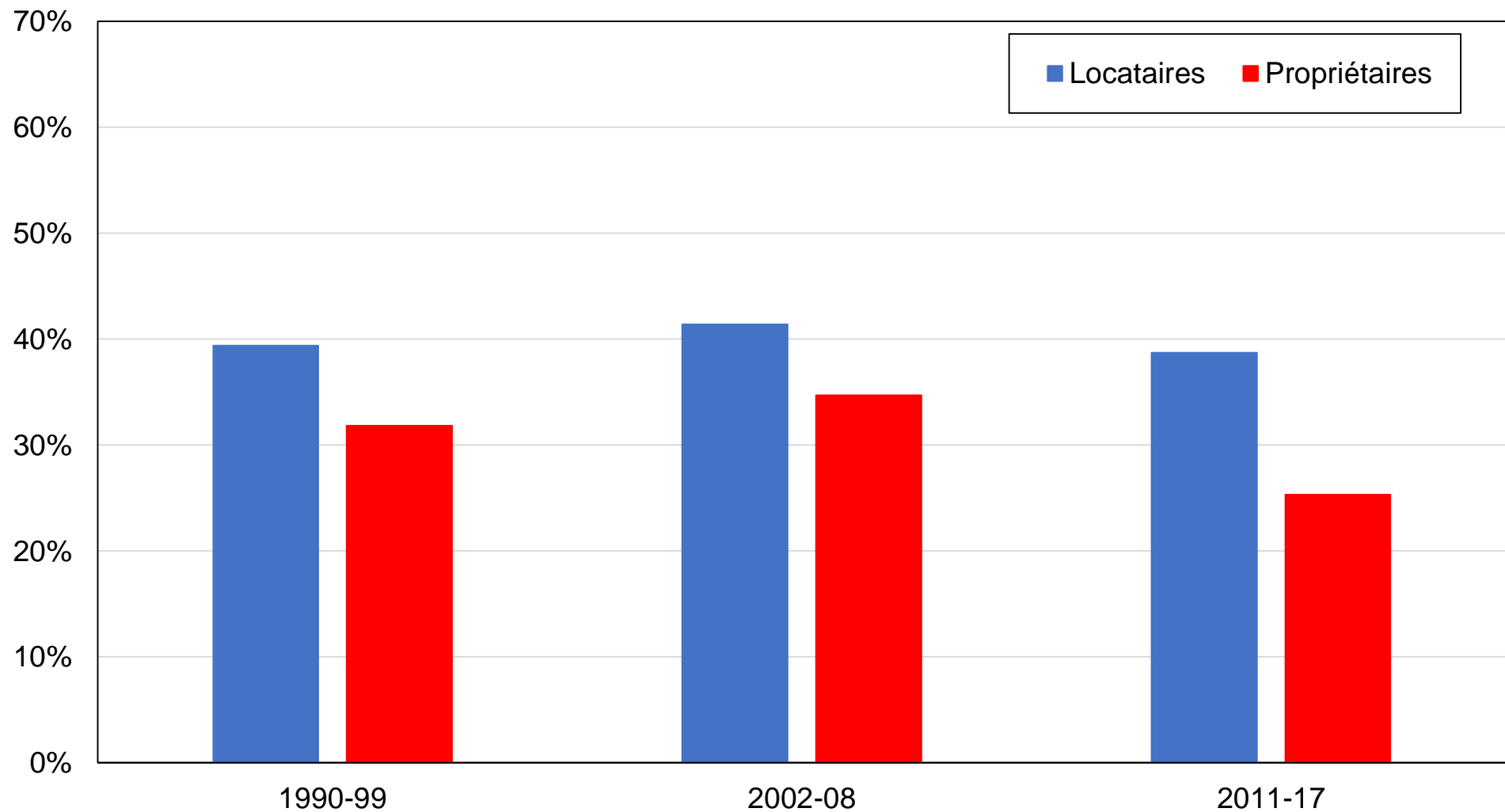

Source : calculs de l'auteur à partir d'enquêtes néo-zélandaises.

Note : le graphique montre la part des voix obtenue par le Parti travailliste néo-zélandais par statut de propriété du logement.

Graphique B51 - Vote travailliste par appartenance ethnique

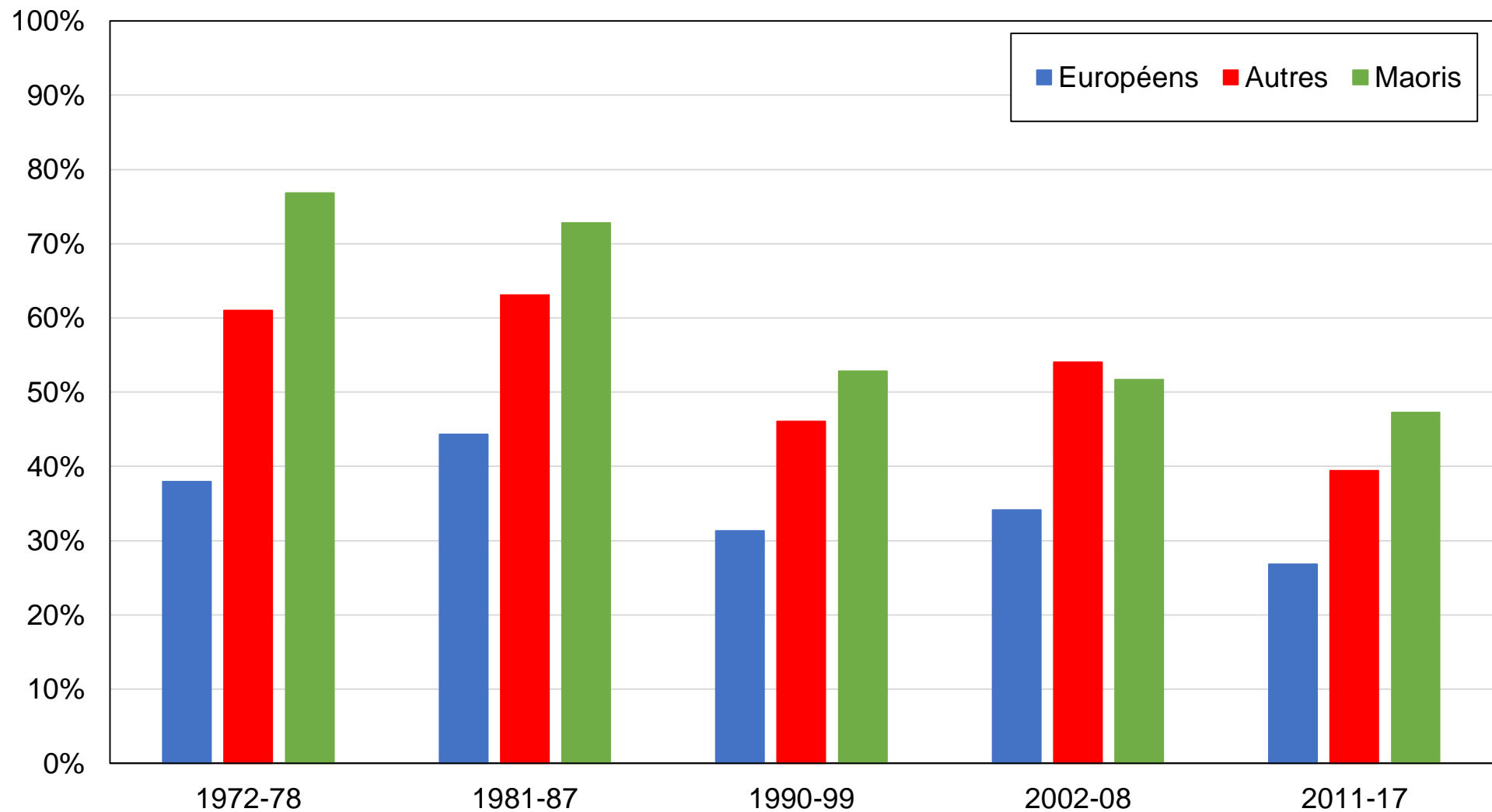

Source : calculs de l'auteur à partir d'enquêtes néo-zélandaises.

Note : le graphique montre la part des voix obtenue par le Parti travailliste néo-zélandais par appartenance ethnique.

Graphique B52 - Vote travailliste par pays de naissance

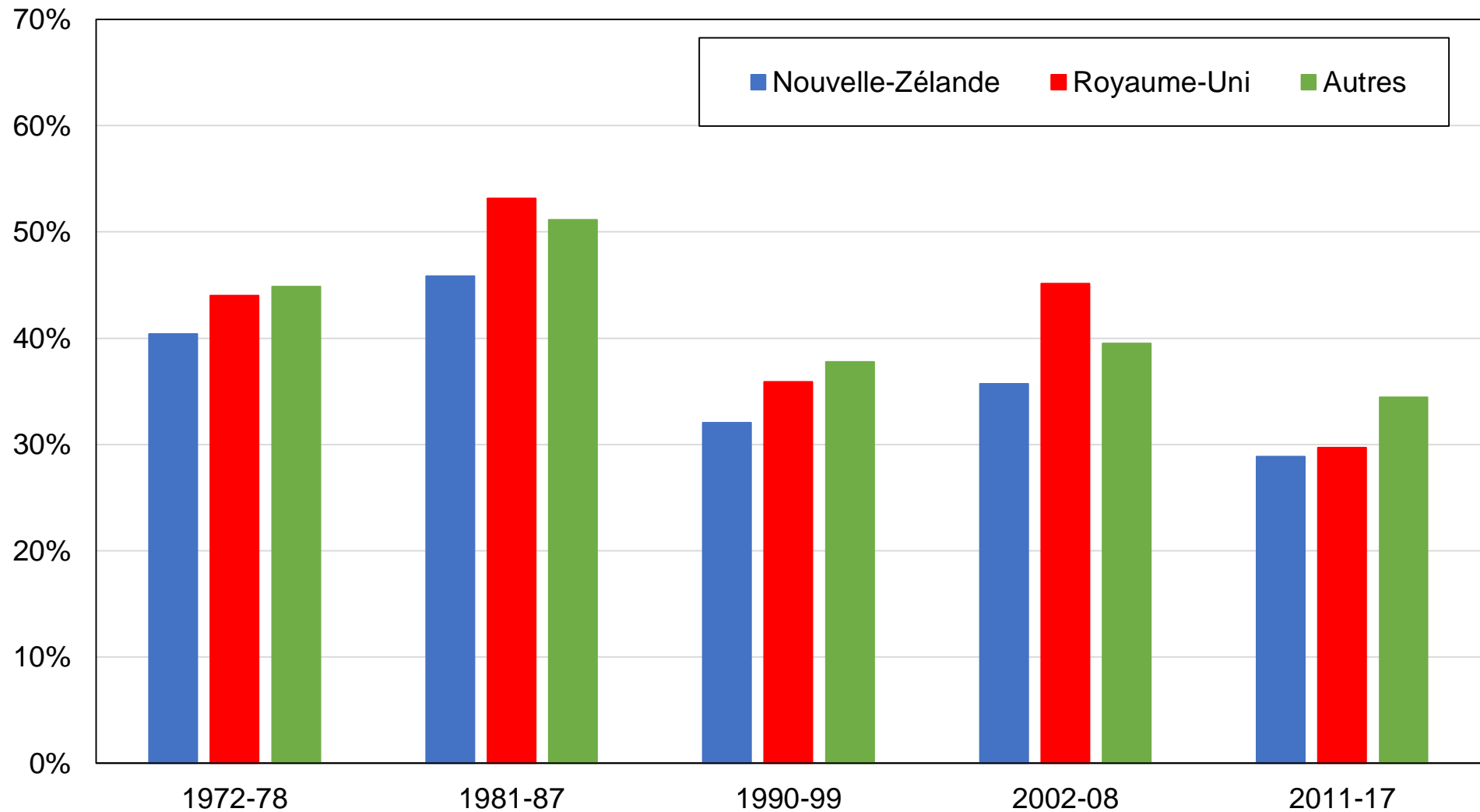

Source : calculs de l'auteur à partir d'enquêtes néo-zélandaises.

Note : le graphique montre la part des voix obtenue par le Parti travailliste néo-zélandais par pays de naissance.

Graphique B53 - Vote pour le Parti national par niveau de diplôme

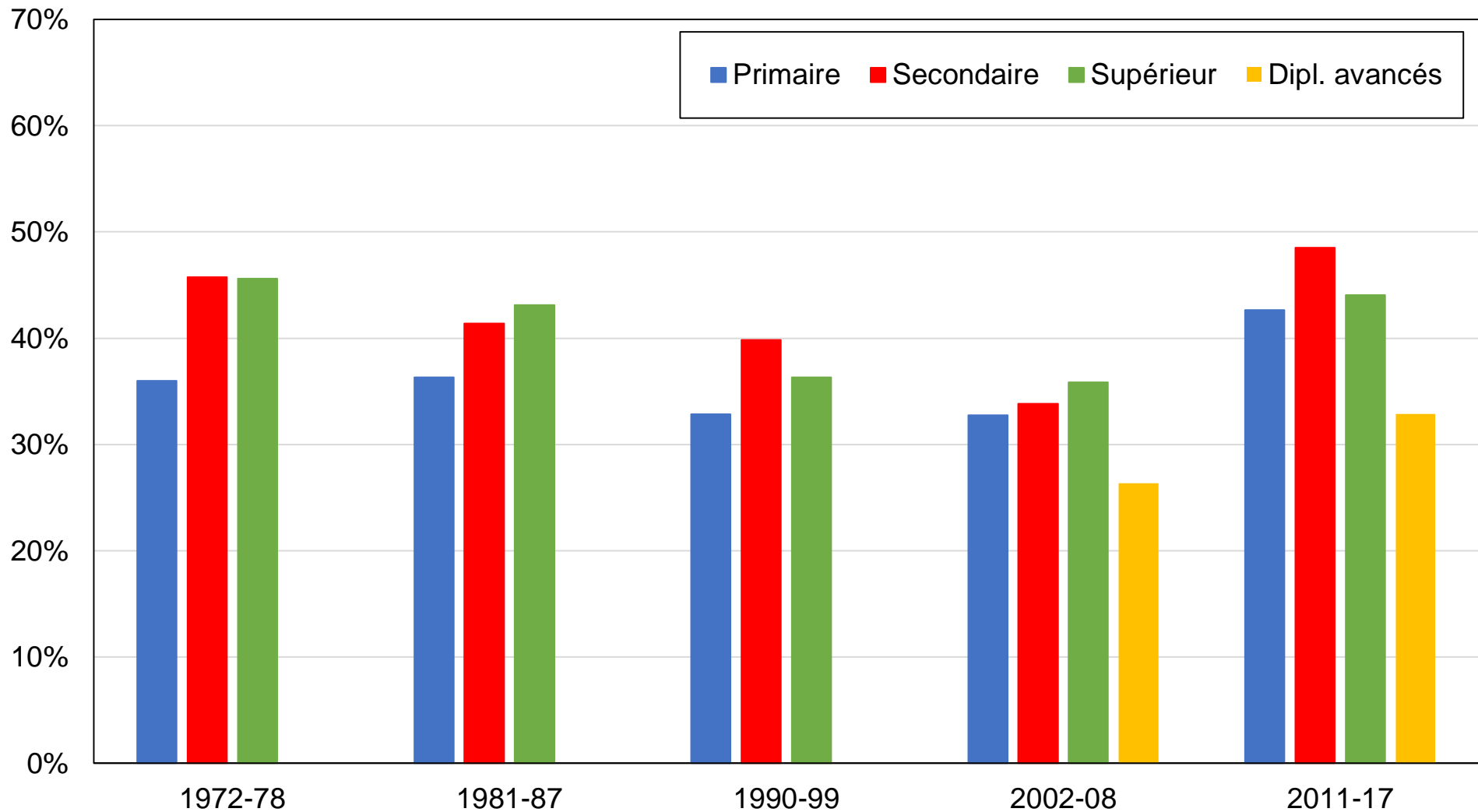

Source : calculs de l'auteur à partir d'enquêtes néo-zélandaises.

Note : le graphique montre la part des voix obtenue par le Parti national par niveau de diplôme.

Graphique B54 - Vote pour le Parti national par groupe d'éducation

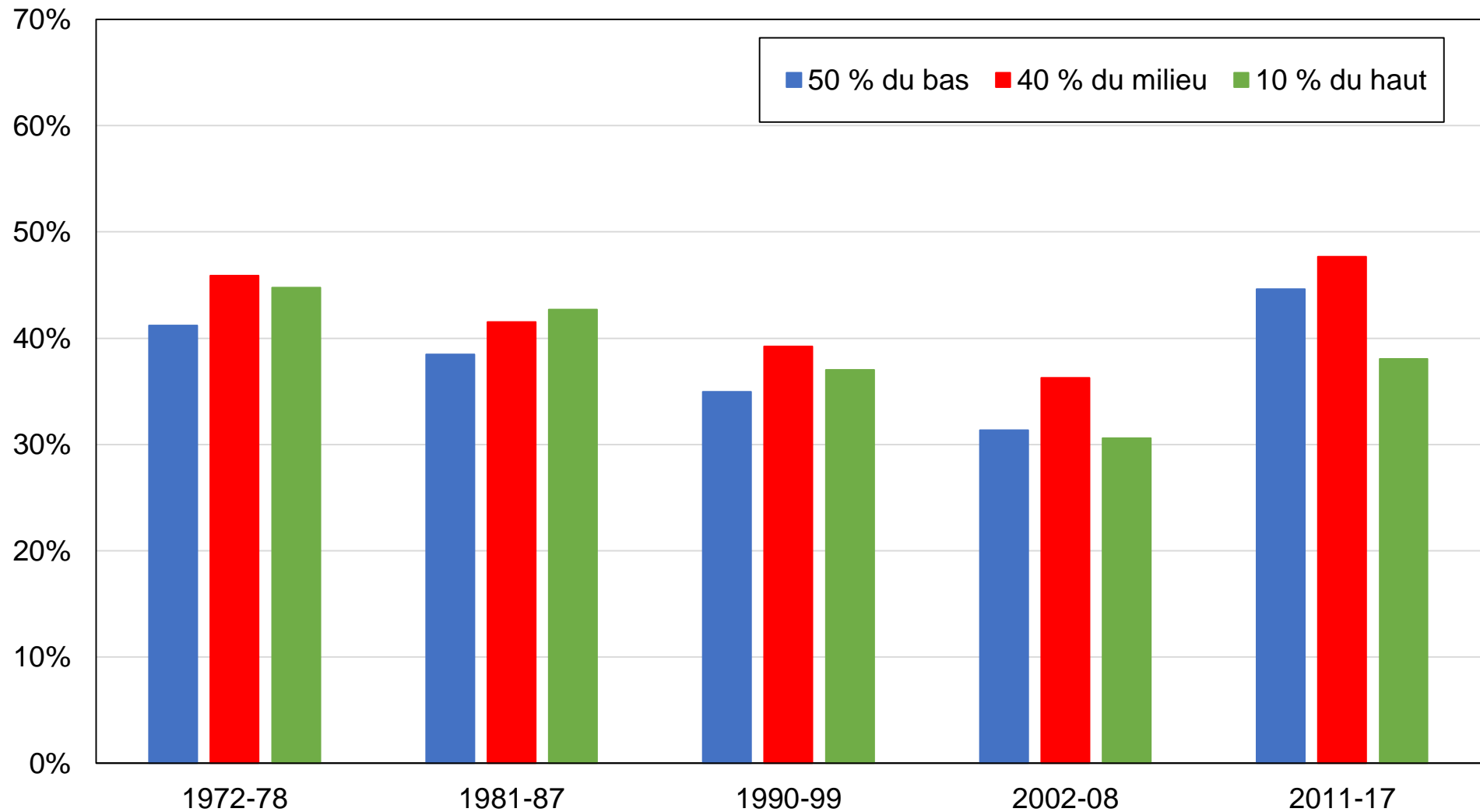

Source : calculs de l'auteur à partir d'enquêtes néo-zélandaises.

Note : le graphique montre la part des voix obtenue par le Parti national par groupe d'éducation.

Graphique B55 - Vote pour le Parti national par groupe de revenu

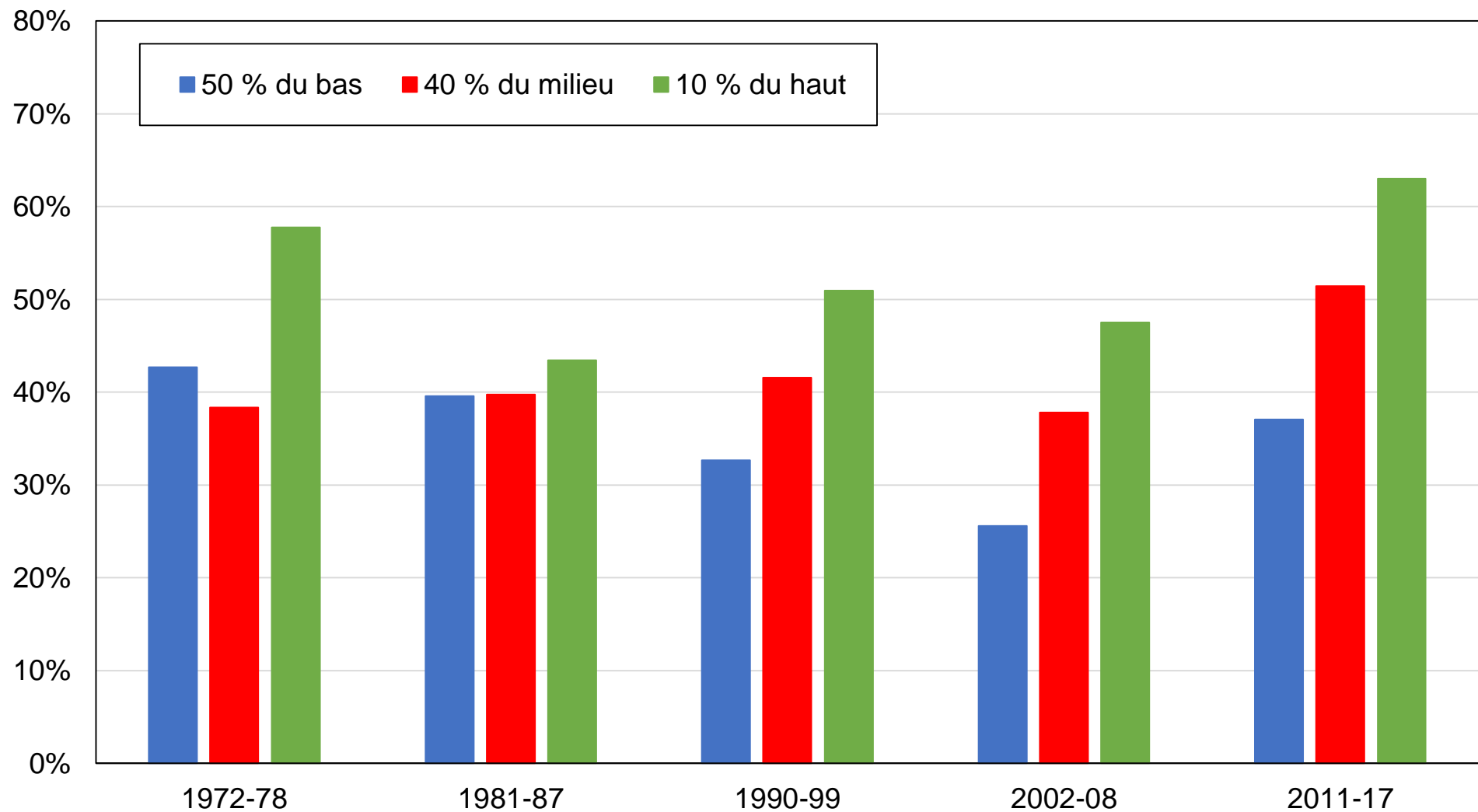

Source : calculs de l'auteur à partir d'enquêtes néo-zélandaises.

Note : le graphique montre la part des voix obtenue par le Parti national par groupe de revenu.

Graphique B56 - Vote pour le Parti national par appartenance religieuse

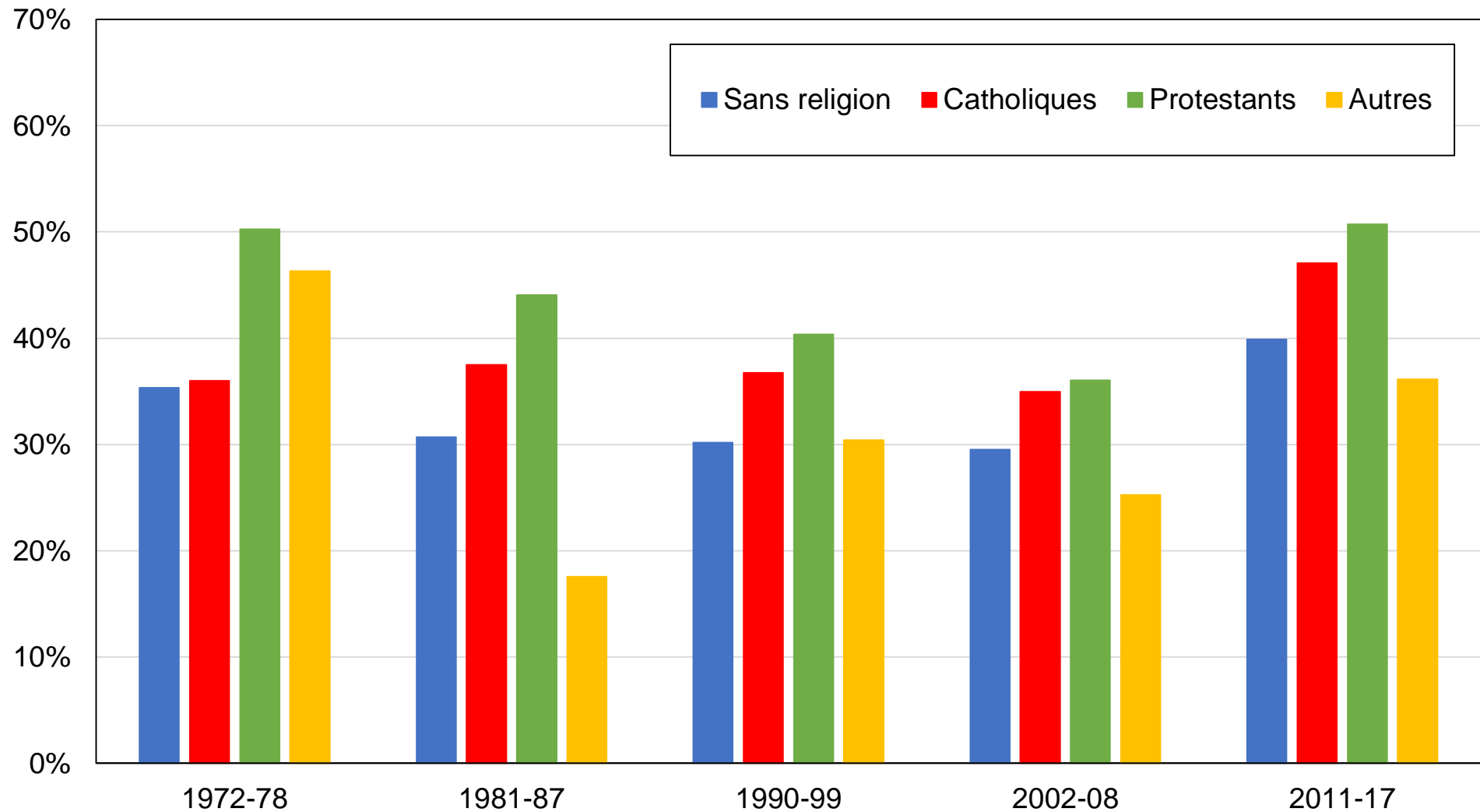

Source : calculs de l'auteur à partir d'enquêtes néo-zélandaises.

Note : le graphique montre la part des voix obtenue par le Parti national par appartenance religieuse.

Graphique B57 - Vote pour le Parti national par genre

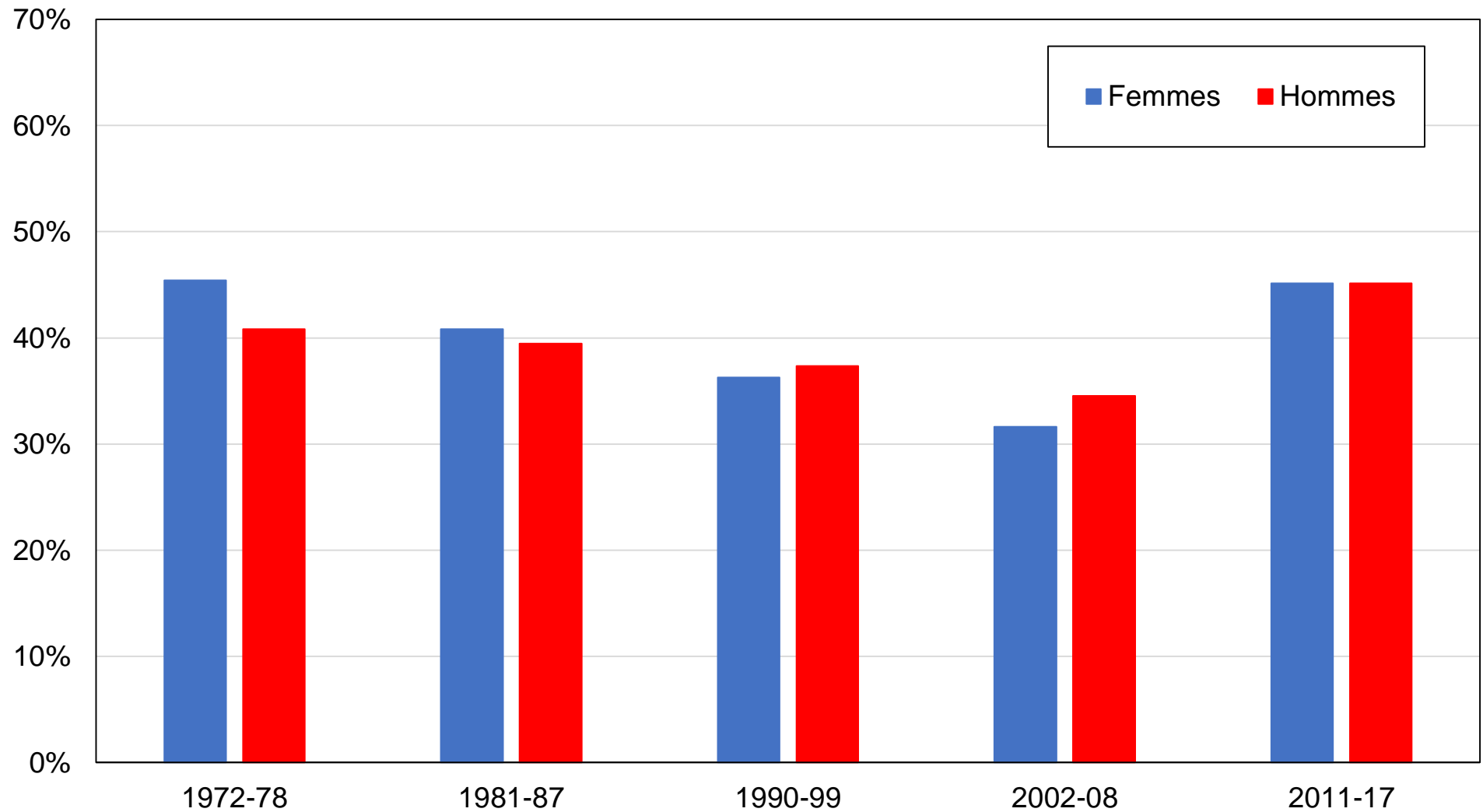

Source : calculs de l'auteur à partir d'enquêtes néo-zélandaises.

Note : le graphique montre la part des voix obtenue par le Parti national par genre.

Graphique B58 - Vote pour le Parti national par appartenance syndicale

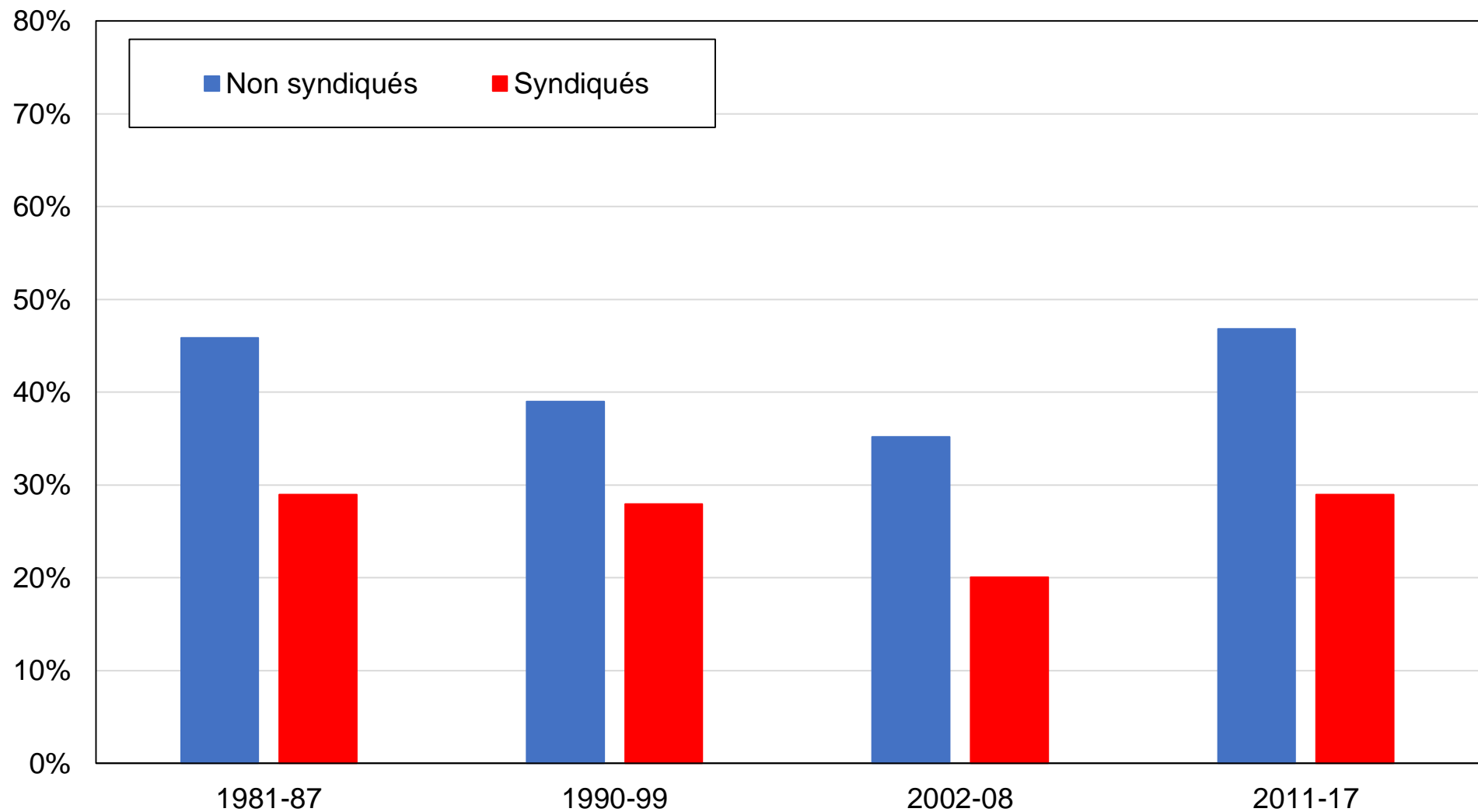

Source : calculs de l'auteur à partir d'enquêtes néo-zélandaises.

Note : le graphique montre la part des voix obtenue par le Parti national par appartenance syndicale.

Graphique B59 - Vote pour le Parti national par classe sociale subjective

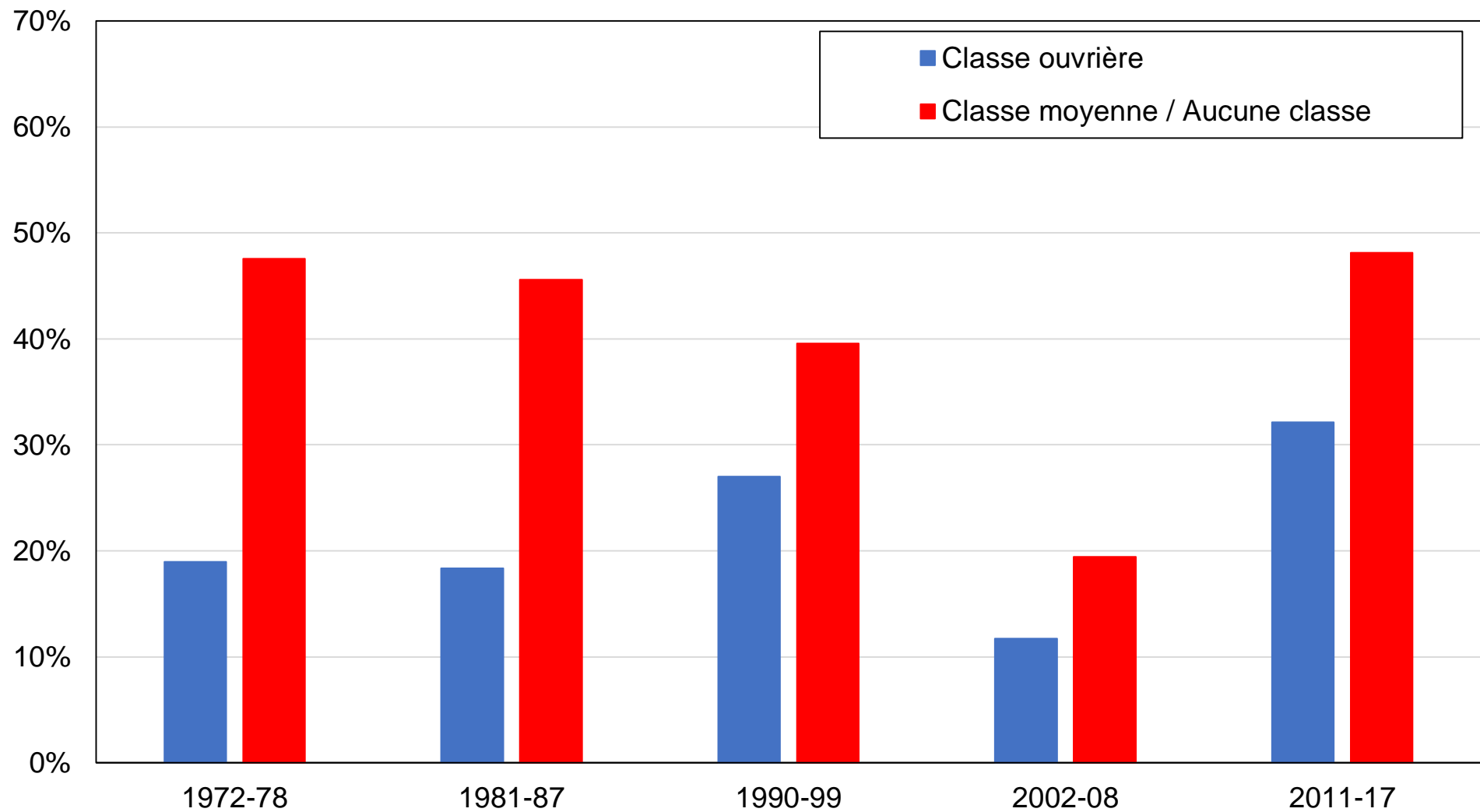

Source : calculs de l'auteur à partir d'enquêtes néo-zélandaises.

Note : le graphique montre la part des voix obtenue par le Parti national par classe sociale auto-identifiée.

Graphique B60 - Vote pour le Parti national par statut de propriété du logement

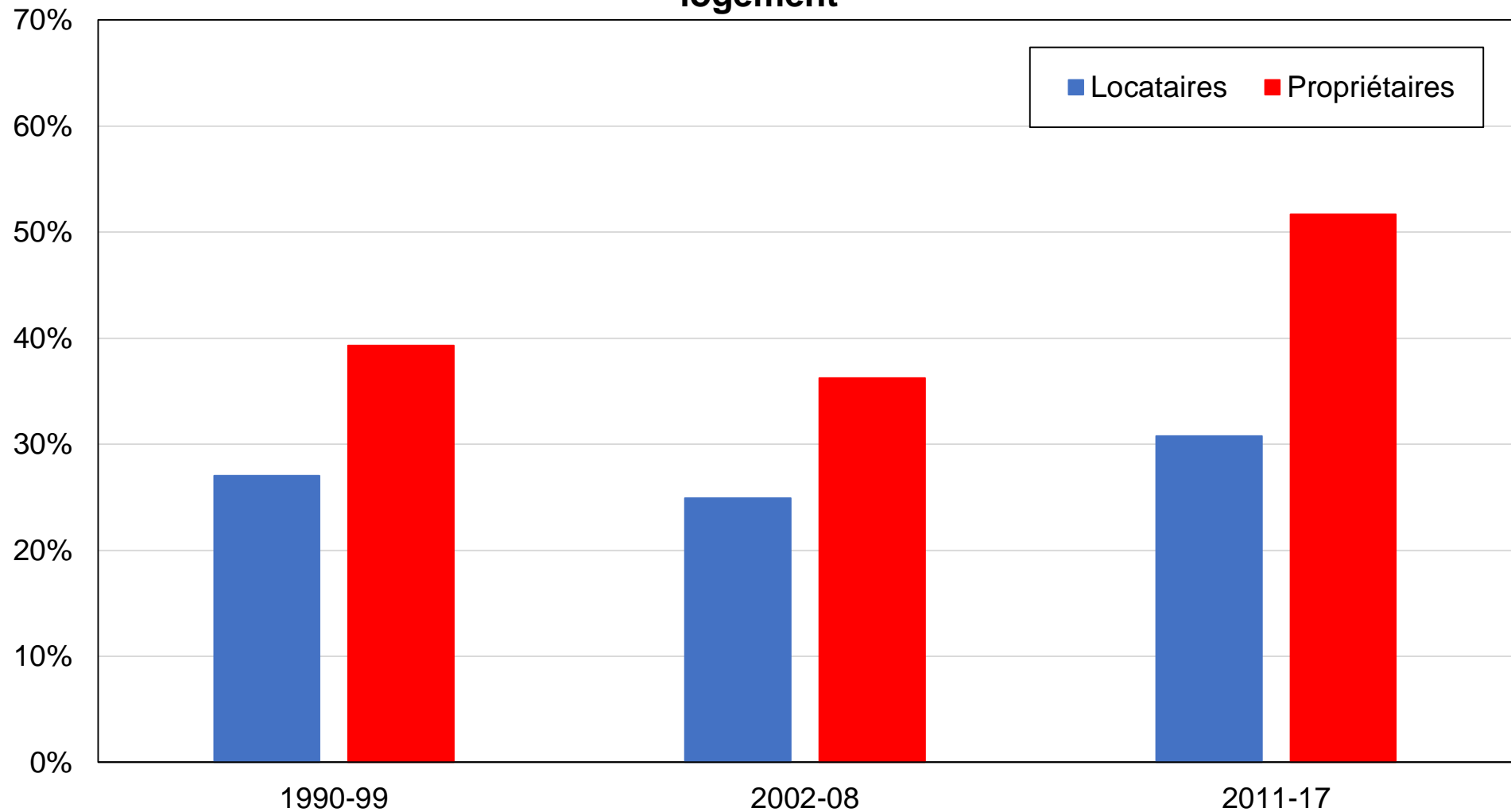

Source : calculs de l'auteur à partir d'enquêtes néo-zélandaises.

Note : le graphique montre la part des voix obtenue par le Parti national par statut de propriété du logement.

Graphique B61 - Vote pour le Parti national par appartenance ethnique

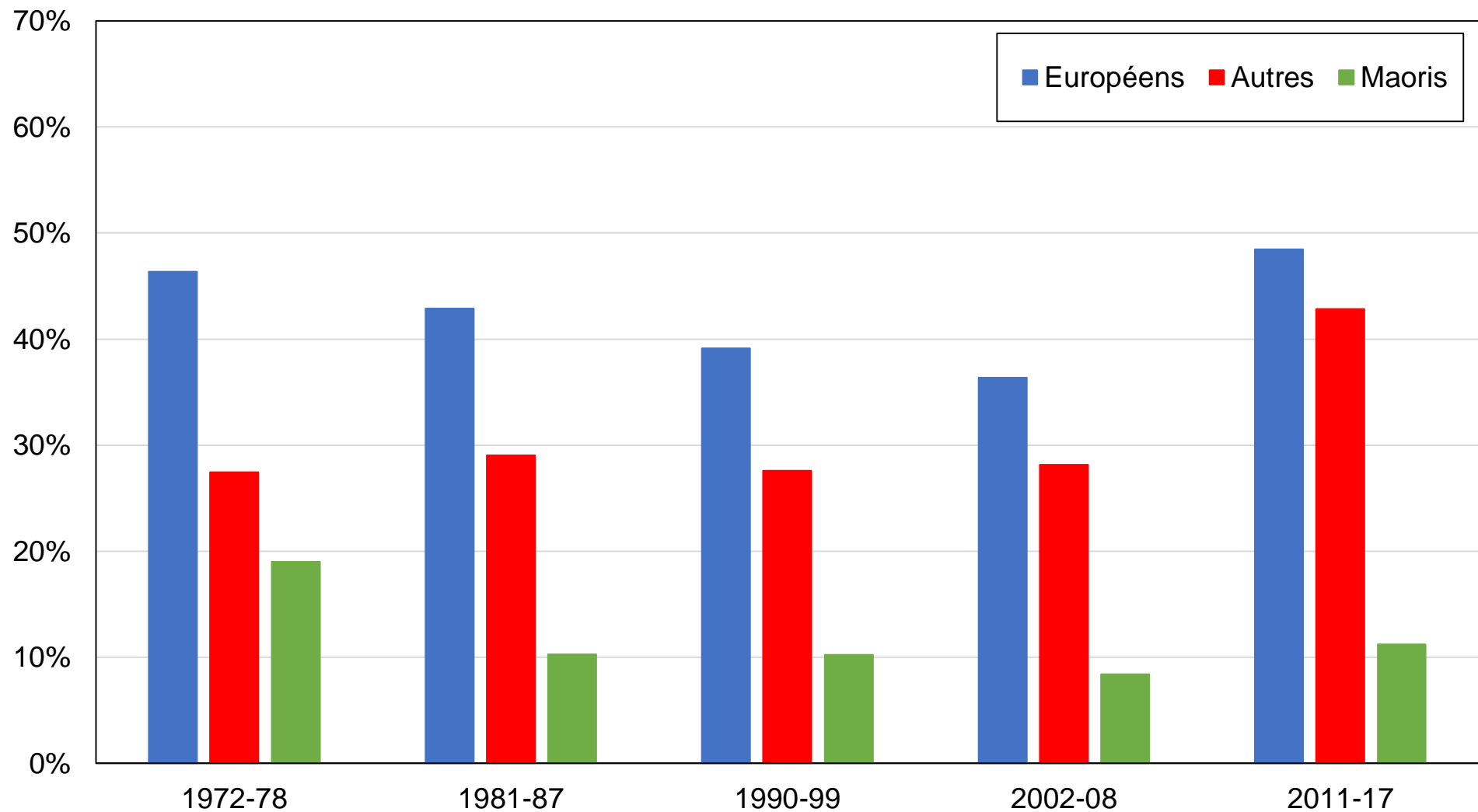

Source : calculs de l'auteur à partir d'enquêtes néo-zélandaises.

Note : le graphique montre la part des voix obtenue par le Parti national par appartenance ethnique.

Graphique B62 - Vote pour le Parti national par pays de naissance

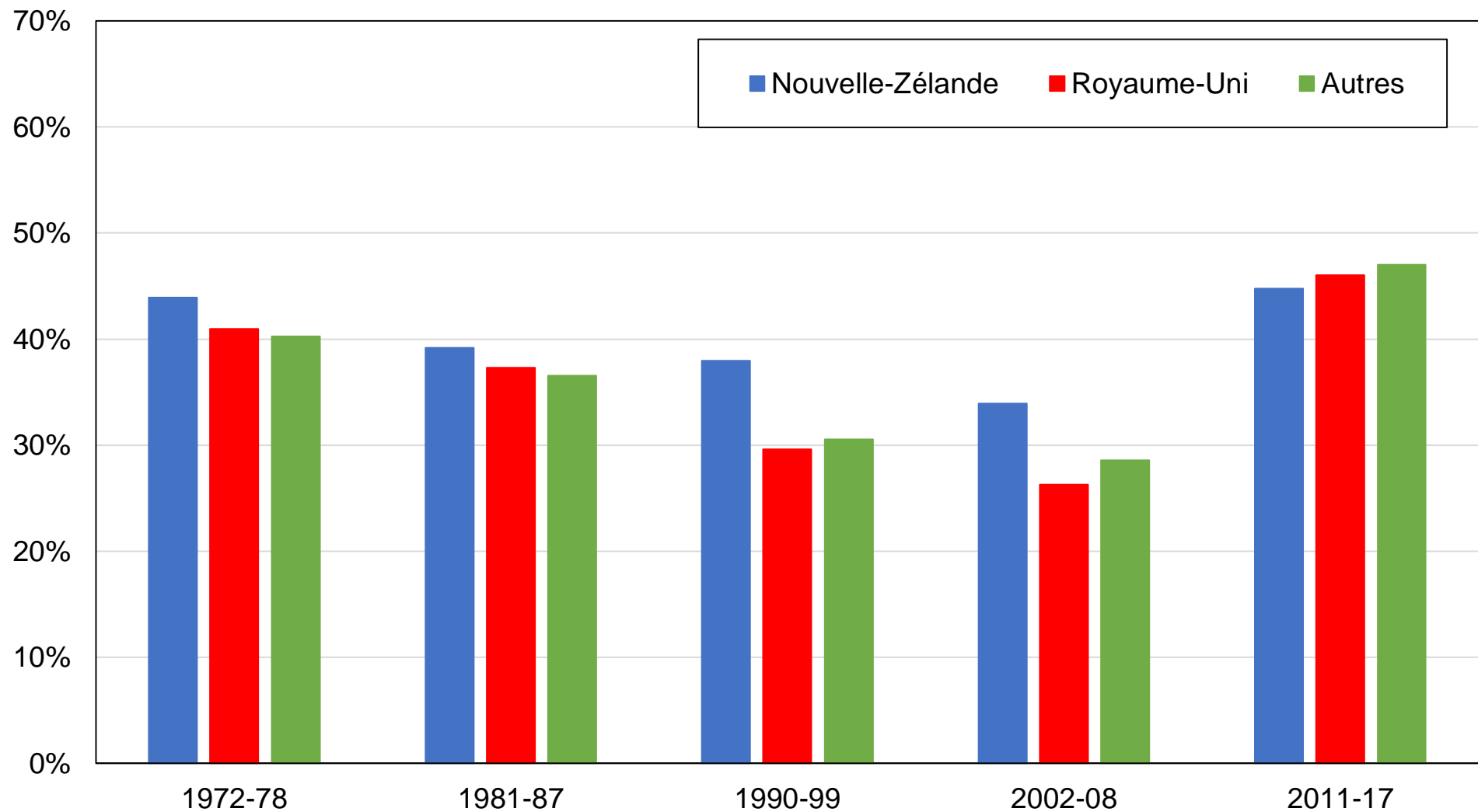

Source : calculs de l'auteur à partir d'enquêtes néo-zélandaises.

Note : le graphique montre la part des voix obtenue par le Parti national par pays de naissance.

Graphique B63 - Vote NZF par niveau de diplôme

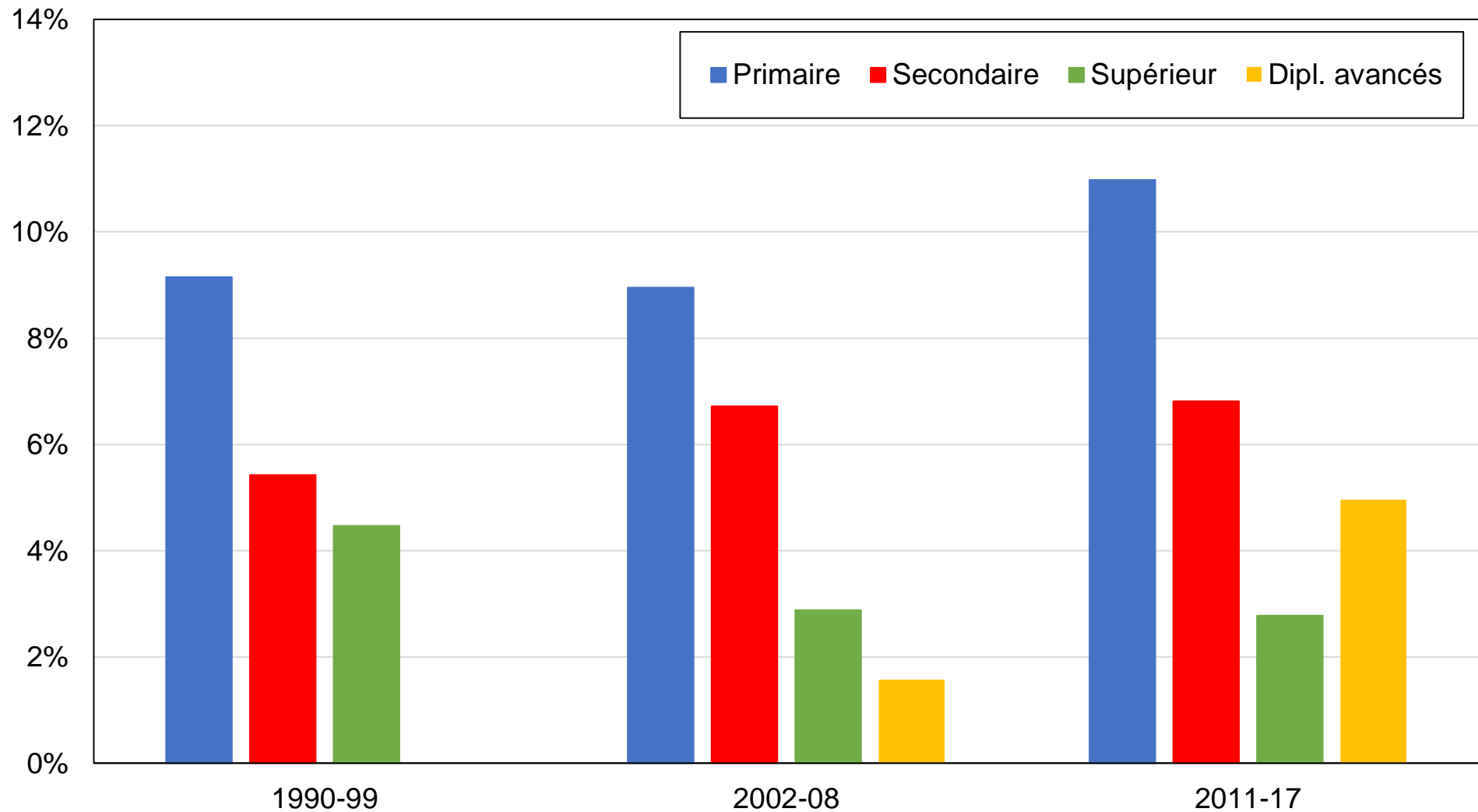

Source : calculs de l'auteur à partir d'enquêtes néo-zélandaises.

Note : le graphique montre la part des voix obtenue par le New Zealand First par niveau de diplôme.

Graphique B64 - Vote NZF par groupe d'éducation

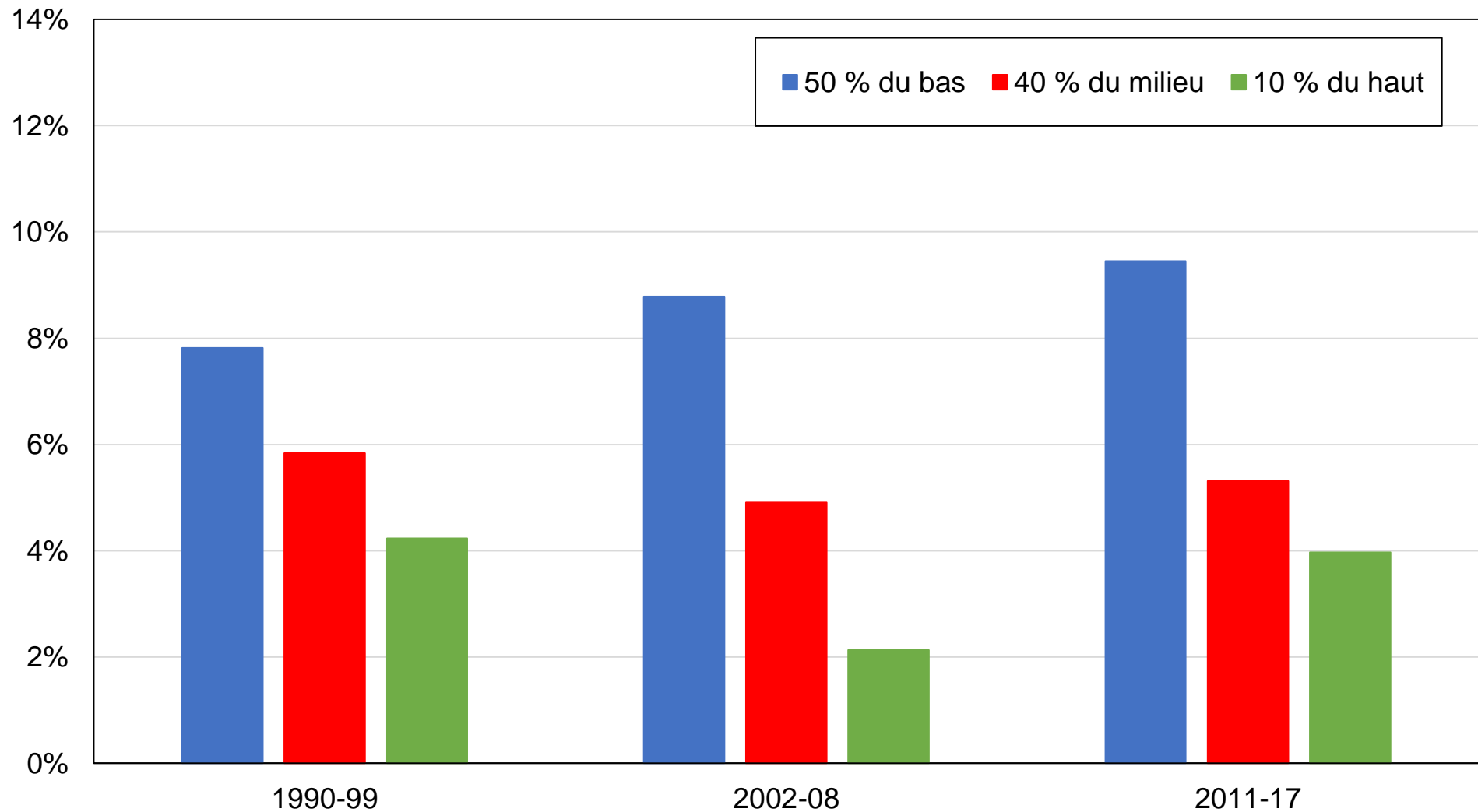

Source : calculs de l'auteur à partir d'enquêtes néo-zélandaises.

Note : le graphique montre la part des voix obtenue par le New Zealand First par groupe d'éducation.

Graphique B65 - Vote NZF par groupe de revenu

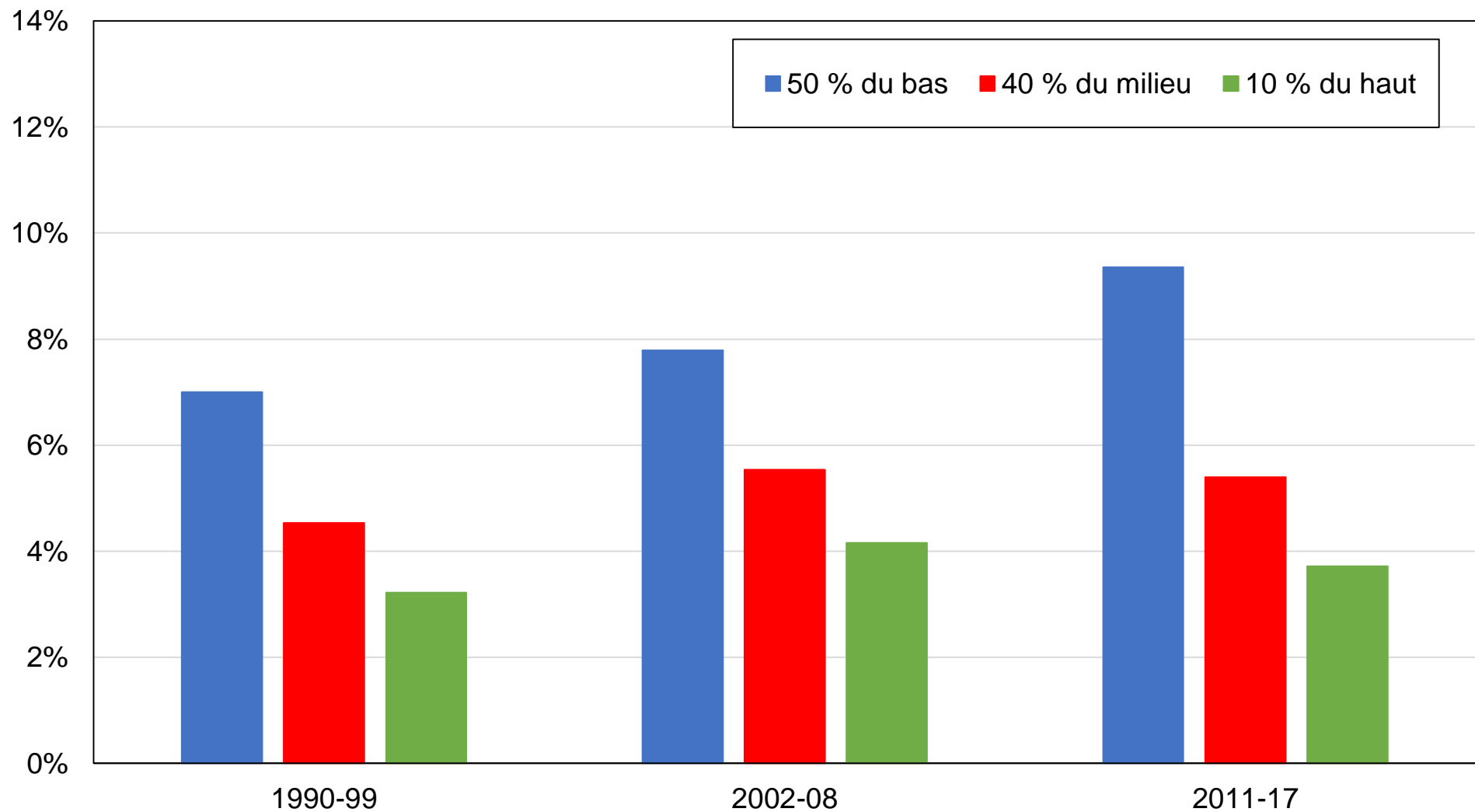

Source : calculs de l'auteur à partir d'enquêtes néo-zélandaises.

Note : le graphique montre la part des voix obtenue par le New Zealand First par groupe de revenu.

Graphique B66 - Vote NZF par appartenance religieuse

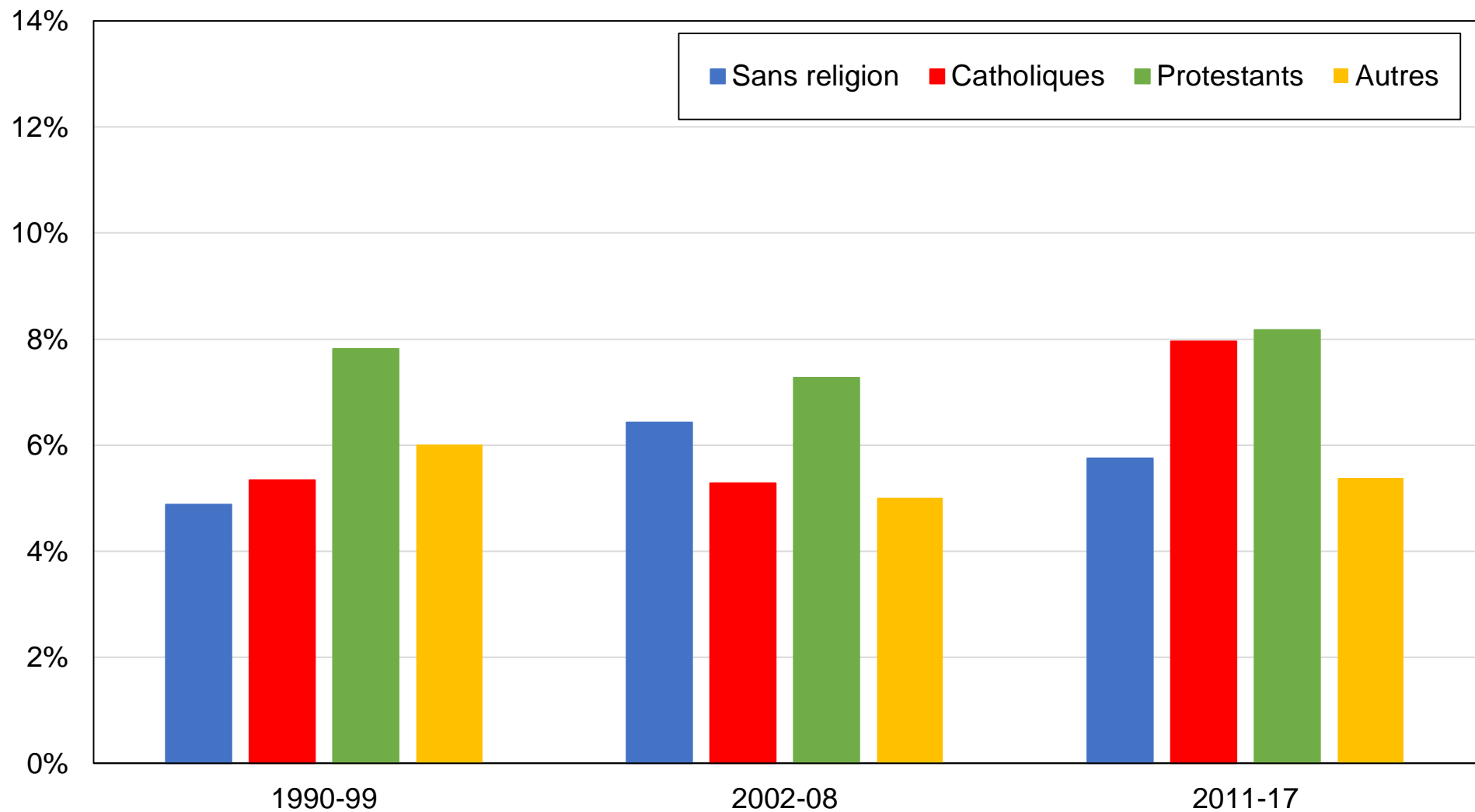

Source : calculs de l'auteur à partir d'enquêtes néo-zélandaises.

Note : le graphique montre la part des voix obtenue par le New Zealand First par appartenance religieuse.

Graphique B67 - Vote NZF par genre

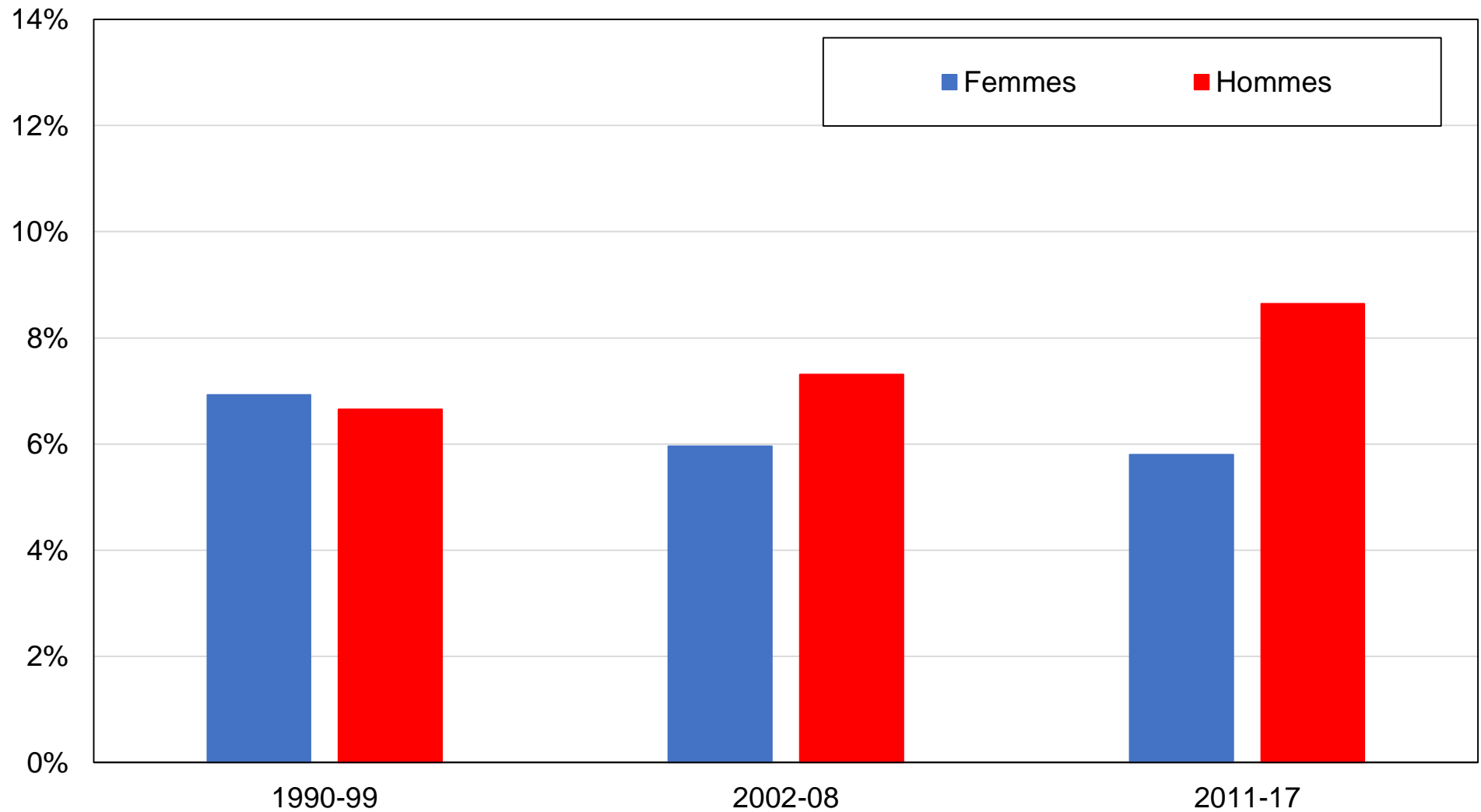

Source : calculs de l'auteur à partir d'enquêtes néo-zélandaises.

Note : le graphique montre la part des voix obtenue par le New Zealand First par genre.

Graphique B68 - Vote NZF par appartenance syndicale

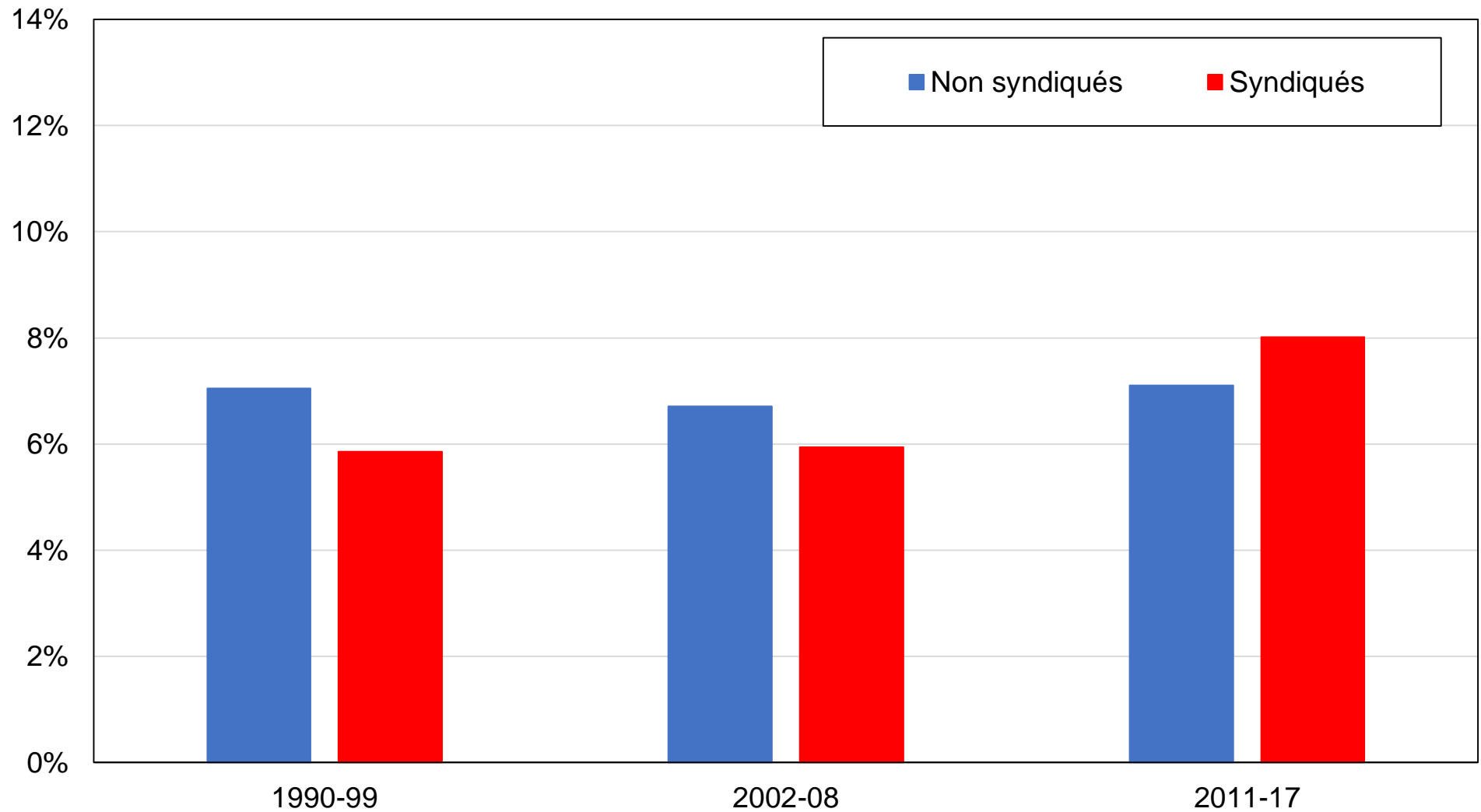

Source : calculs de l'auteur à partir d'enquêtes néo-zélandaises.

Note : le graphique montre la part des voix obtenue par le New Zealand First par appartenance syndicale.

Graphique B69 - Vote NZF par classe sociale subjective

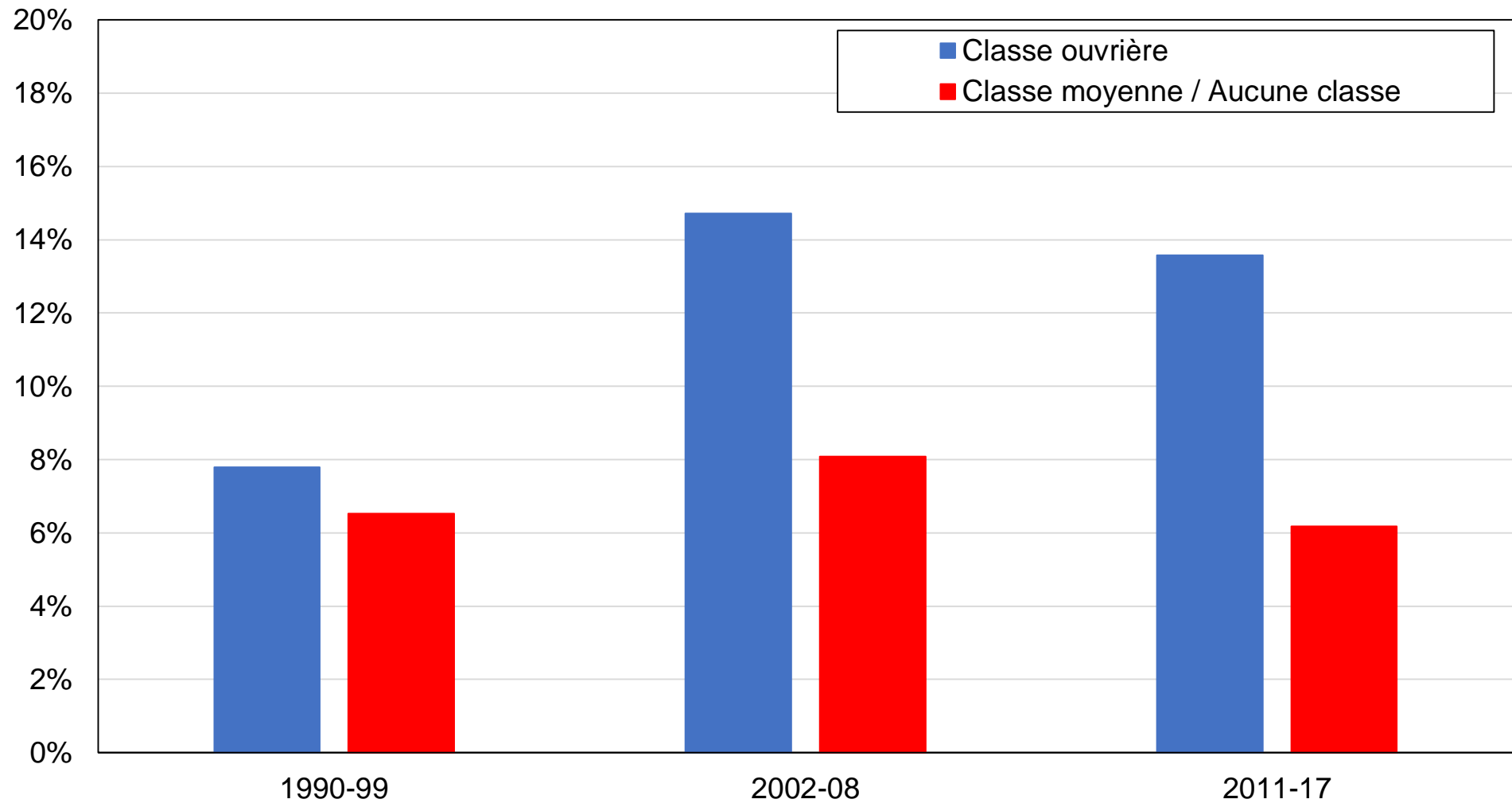

Source : calculs de l'auteur à partir d'enquêtes néo-zélandaises.

Note : le graphique montre la part des voix obtenue par le New Zealand First par classe sociale auto-identifiée.

Graphique B70 - Vote NZF par statut de propriété du logement

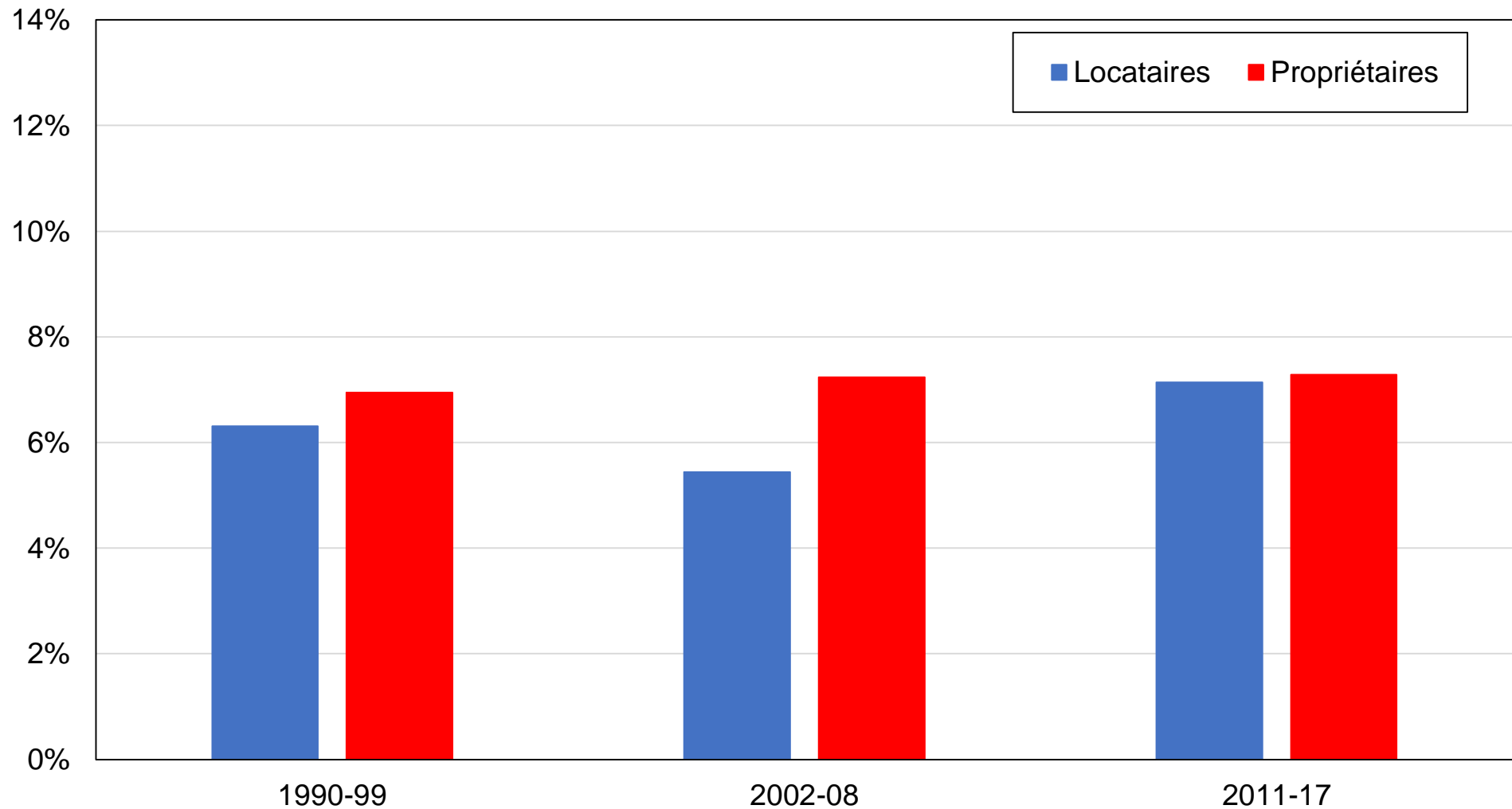

Source : calculs de l'auteur à partir d'enquêtes néo-zélandaises.

Note : le graphique montre la part des voix obtenue par le New Zealand First par statut de propriété du logement.

Graphique B71 - Vote NZF par appartenance ethnique

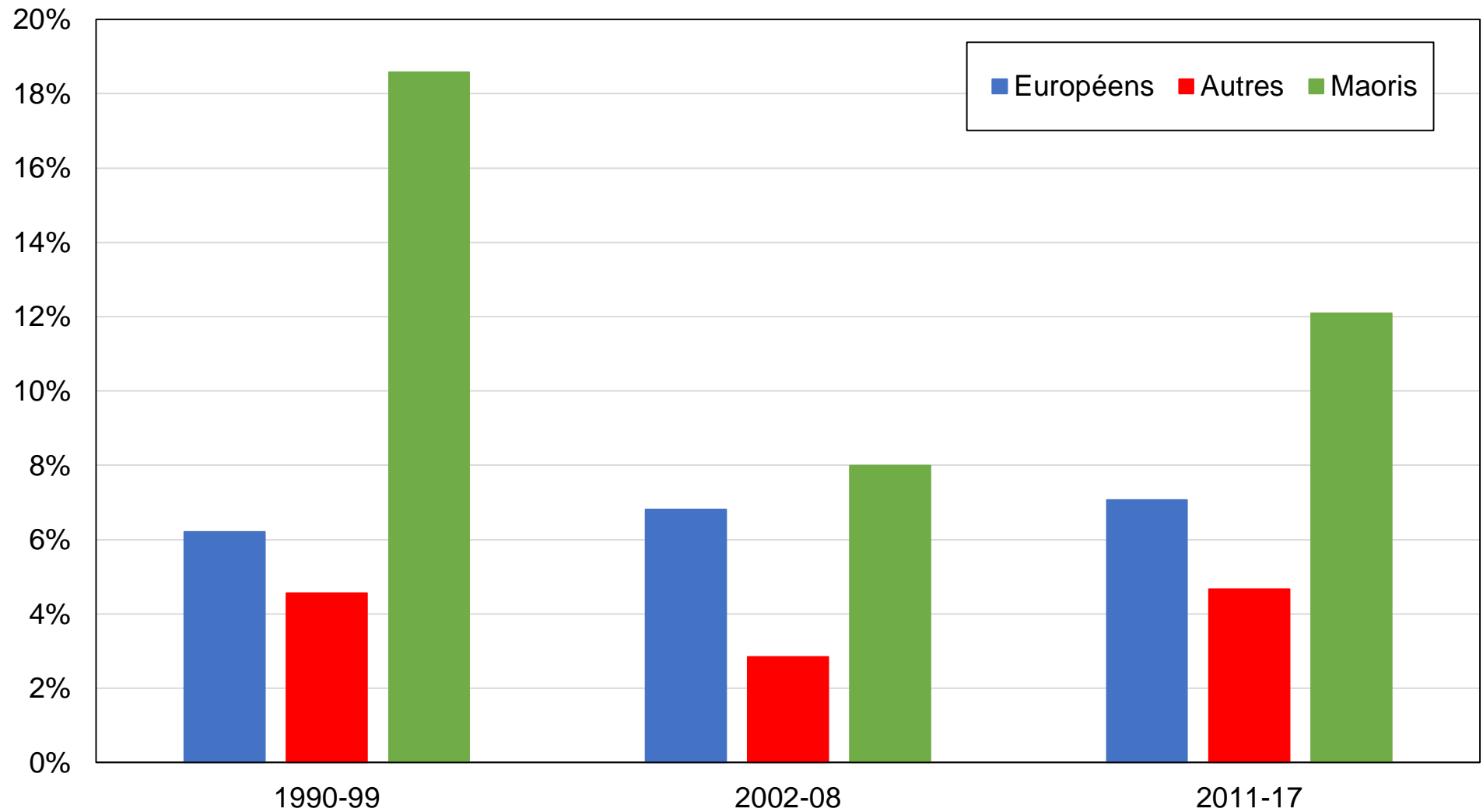

Source : calculs de l'auteur à partir d'enquêtes néo-zélandaises.

Note : le graphique montre la part des voix obtenue par le New Zealand First par appartenance ethnique.

Graphique B72 - Vote NZF par pays de naissance

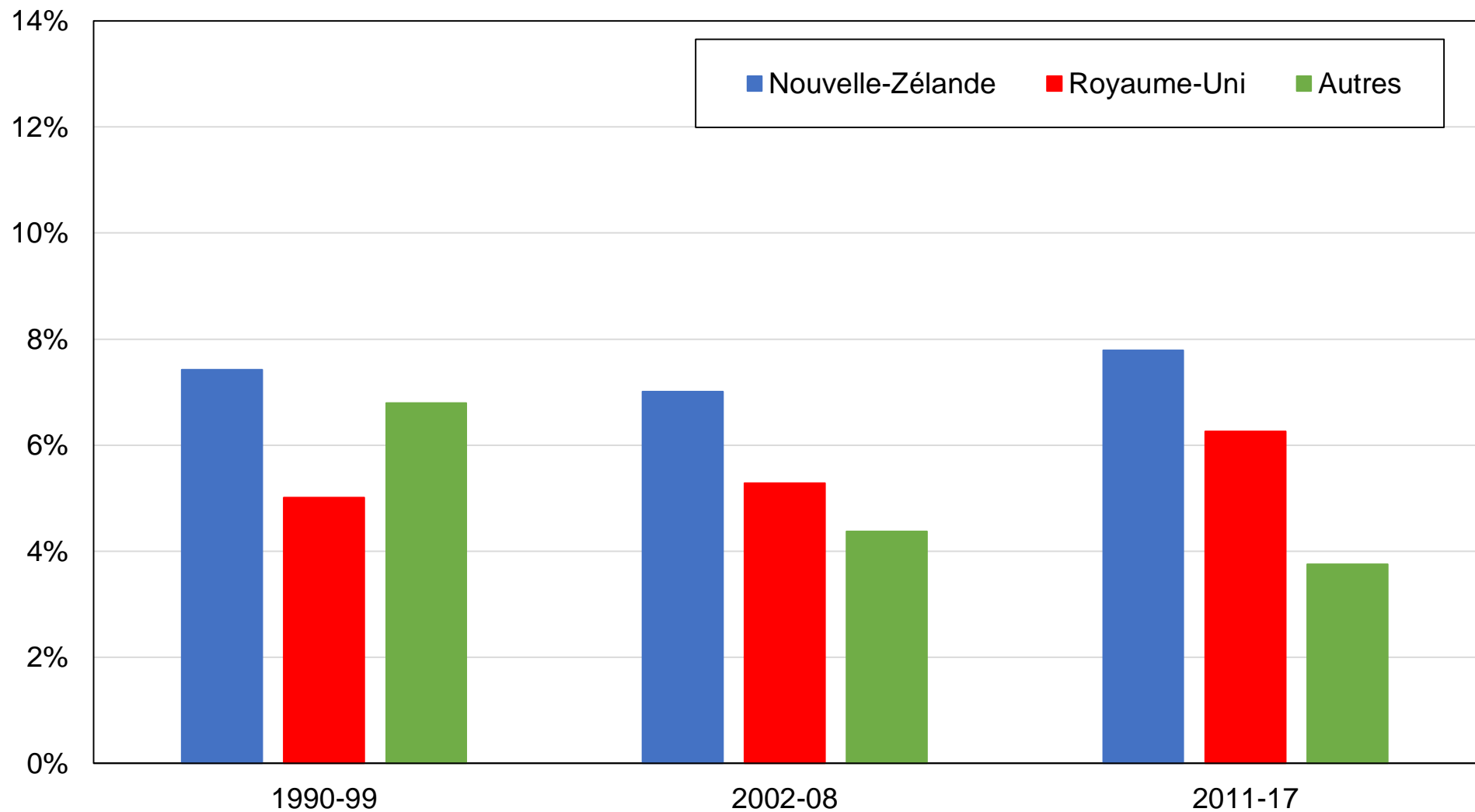

Source : calculs de l'auteur à partir d'enquêtes néo-zélandaises.

Note : le graphique montre la part des voix obtenue par le New Zealand First par pays de naissance.

Graphique B73 - Composition des groupes de revenus par classe sociale subjective, années 1970

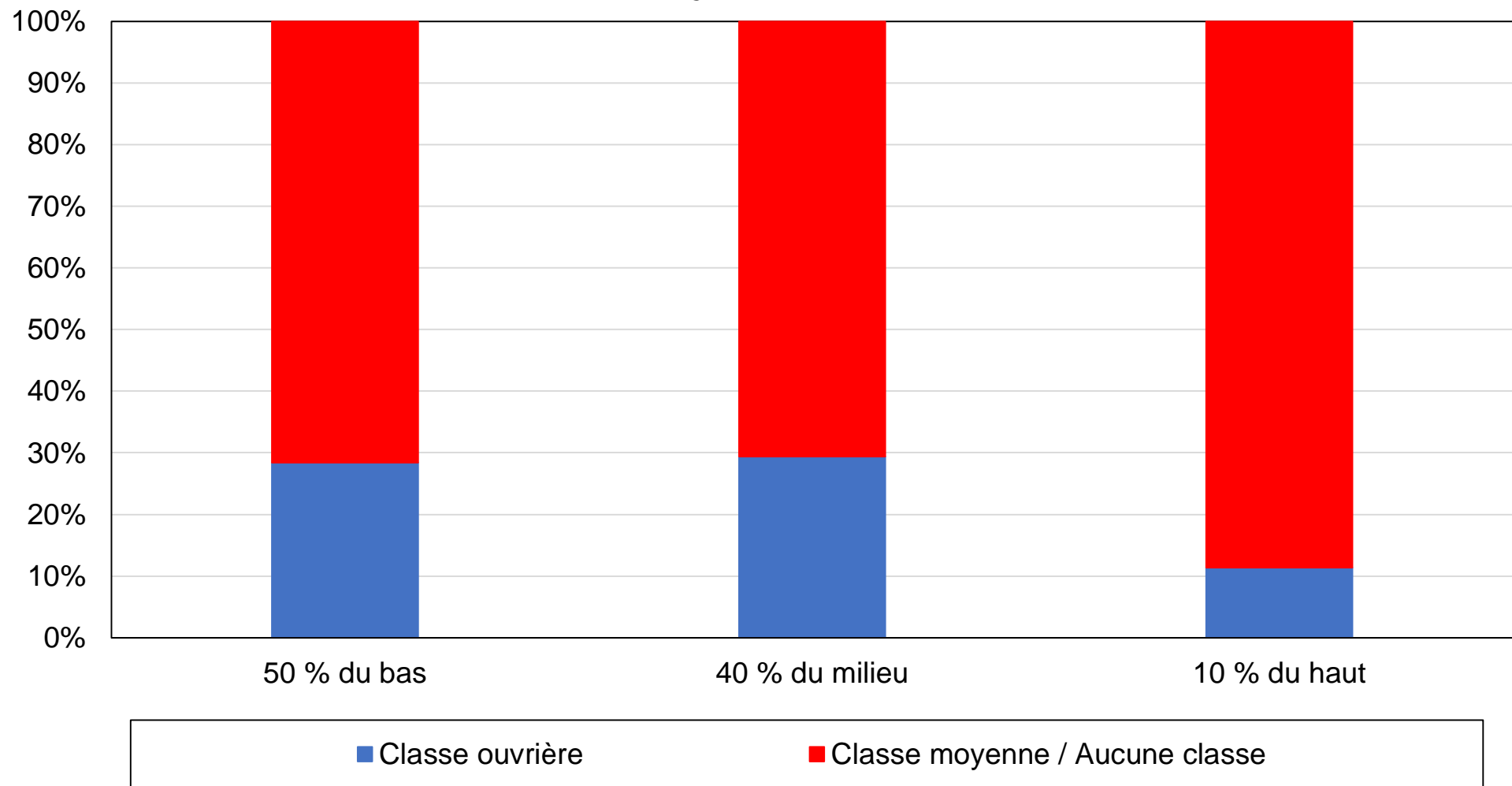

Source : calculs de l'auteur à partir d'enquêtes néo-zélandaises.

Note : le graphique montre la composition des groupes de revenu par classe sociale perçue en 1972-1978.

Graphique B74 - Composition des groupes de revenus par classe sociale subjective, années 2010

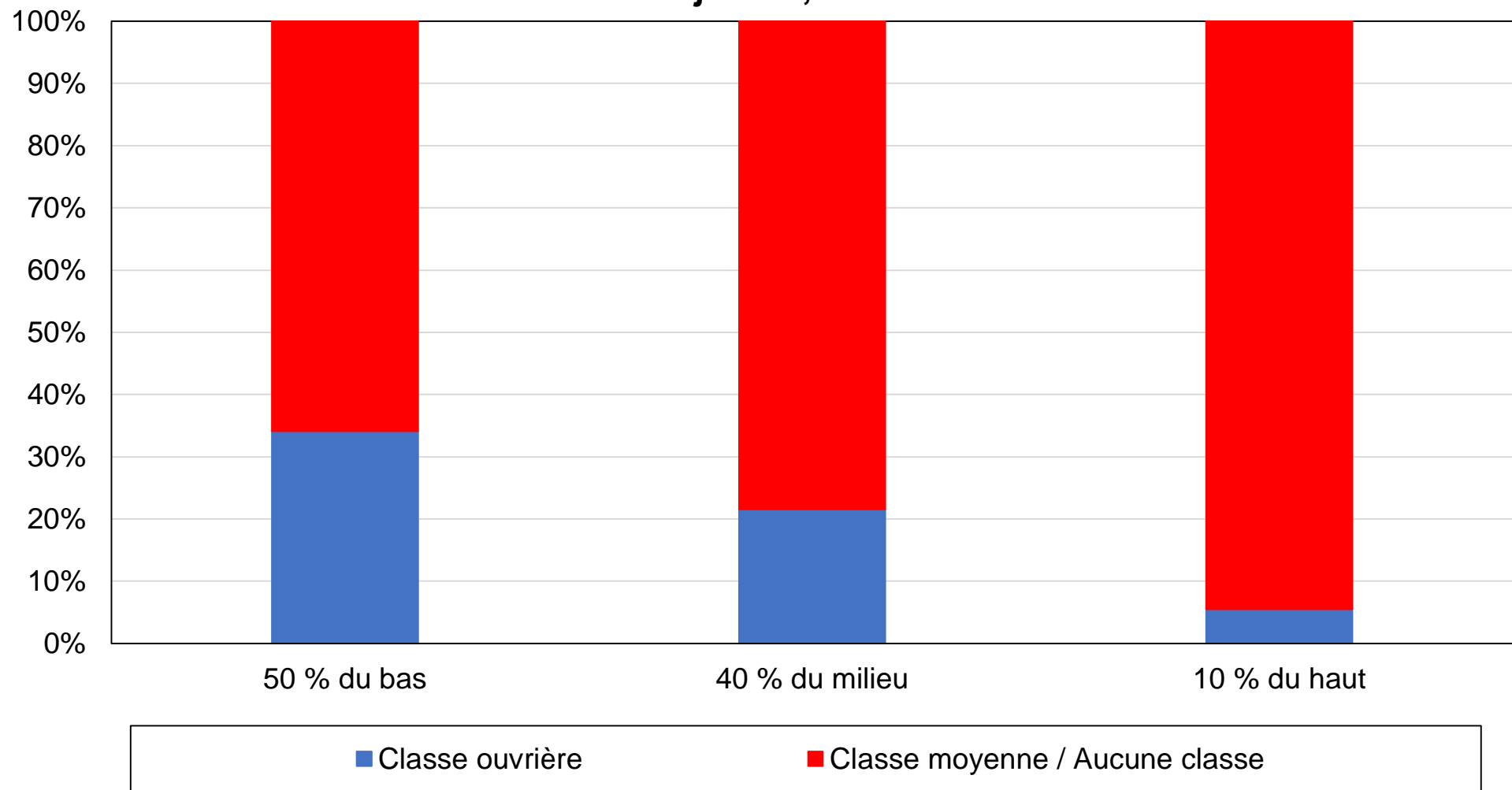

Source : calculs de l'auteur à partir d'enquêtes néo-zélandaises.

Note : le graphique montre la composition des groupes de revenu par classe sociale perçue en 2010-2017.

Graphique B75 - Part des Maoris par groupe de revenu, 1975-2017

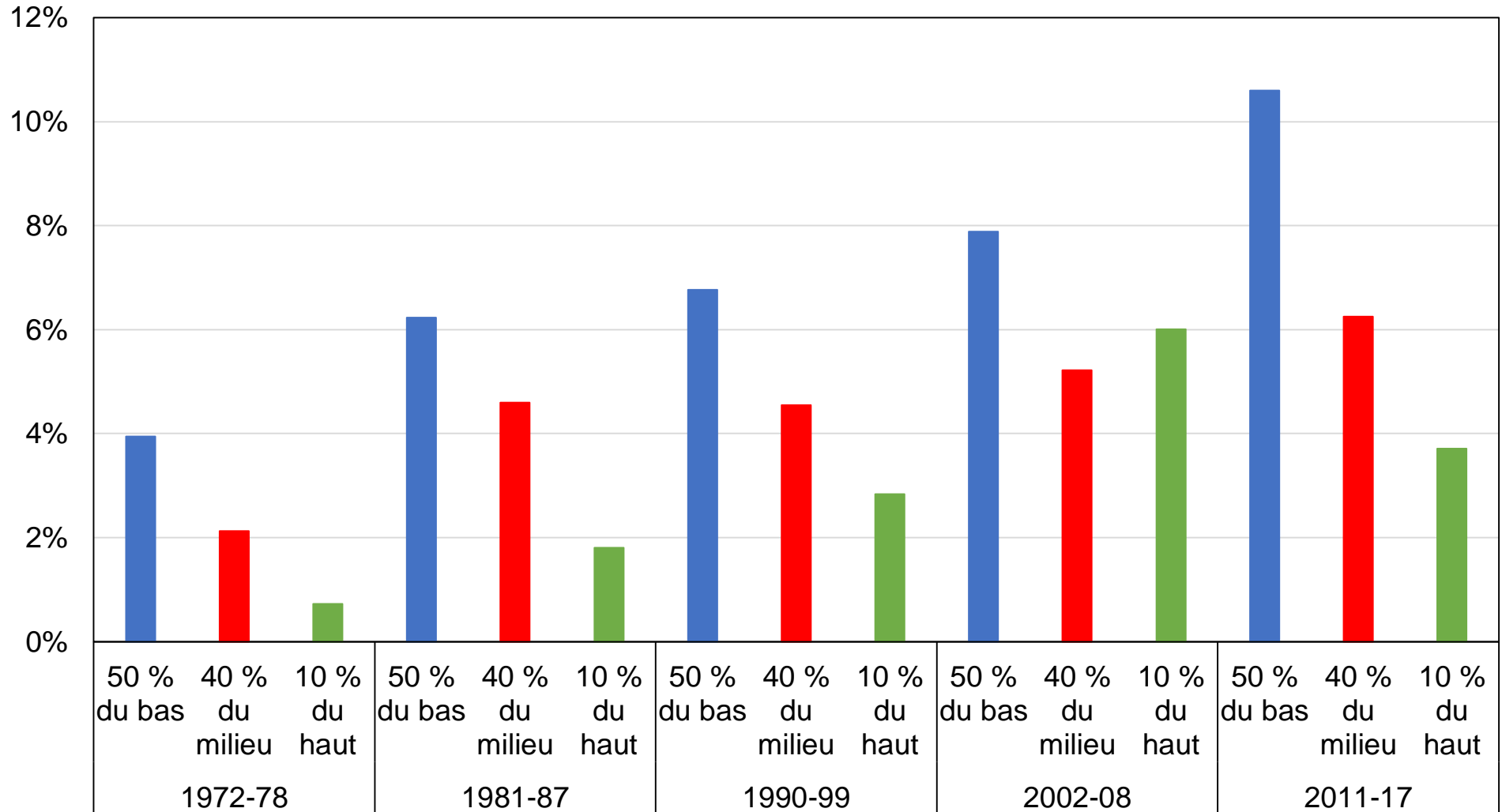

Source : calculs de l'auteur à partir d'enquêtes néo-zélandaises.

Note : le graphique représente la part des Maoris dans chaque groupe de revenu.

Graphique B76 - Part des asiatiques / océaniens / autres minorités par groupe de revenu, 1975-2017

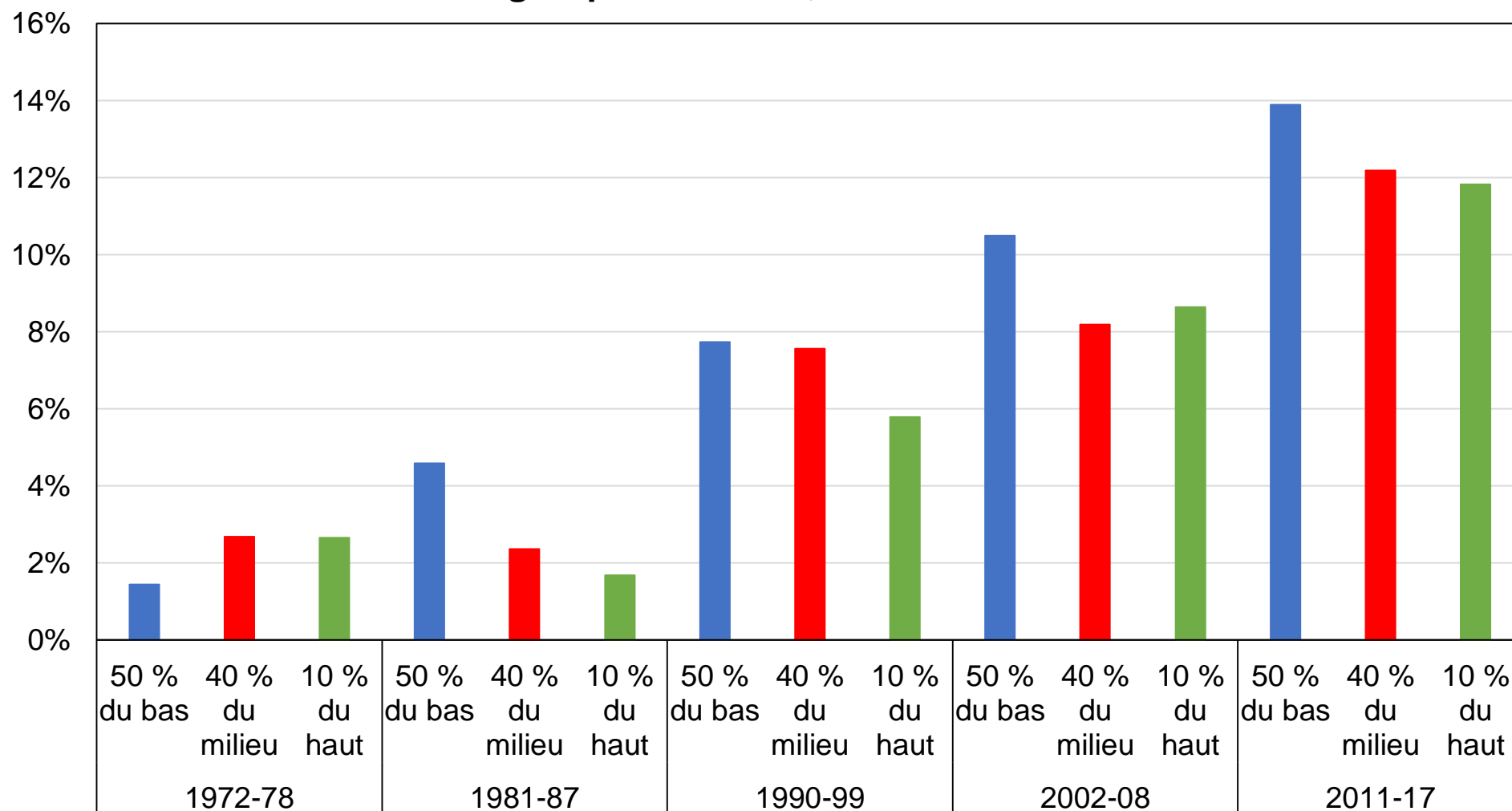

Source : calculs de l'auteur à partir d'enquêtes néo-zélandaises.

Note : le graphique représente la part des électeurs asiatiques, océaniens et appartenant aux autres minorités ethniques non-maories dans chaque groupe de revenu.

Table B1 - Sources de données

Année	Enquête	Source	Échantillon
1972	New Zealand Post-Election Survey, 1975	ADA	1604
1975	New Zealand Post-Election Survey, 1975	ADA	1604
1978	New Zealand Voting Survey, post-election, 1981	ADA	1522
1981	New Zealand Voting Survey, post-election, 1981	ADA	1522
1984	New Zealand Election Survey, 1987	ADA	1013
1987	New Zealand Election Survey, 1987	ADA	1013
1990	New Zealand Election Study, 1990	NZES	2102
1993	New Zealand Election Study, 1993	NZES	2251
1996	New Zealand Election Study, 1996	NZES	4119
1999	New Zealand Election Study, 1999	NZES	5972
2002	New Zealand Election Study, 2002	NZES	2008
2005	New Zealand Election Study, 2005	NZES	3743
2008	New Zealand Election Study, 2008	NZES	3042
2011	New Zealand Election Study, 2011	NZES	3101
2014	New Zealand Election Study, 2014	NZES	2835
2017	New Zealand Election Study, 2017	NZES	3455

Source: auteur. NZES : National Election Studies (<https://www.nzes.org>). ADA : Australian Data Archive (<https://ada.edu.au/>).

Note: le tableau présente les enquêtes utilisées, les source de données et les tailles d'échantillon. Pour couvrir les élections de 1984, 1981 et 1972, les questions rétrospectives des enquêtes de 1987, 1981 et 1975 sont respectivement utilisées.

Table B2 - Statistiques descriptives complètes

	1972-78	1981-87	1990-99	2002-08	2011-17
Âge : 20-39	53%	47%	40%	38%	33%
Âge : 40-59	30%	32%	37%	41%	39%
Âge : 60+	16%	20%	23%	22%	28%
Classe sociale subj. : Classe moy.	73%	74%	78%	81%	73%
Pays de naissance : NZ	82%	81%	84%	82%	80%
Pays de naissance : Autres	5%	7%	5%	10%	13%
Pays de naissance : Royaume-Uni	13%	12%	10%	8%	7%
Diplôme : Primaire	23%	29%	37%	38%	29%
Diplôme : Secondaire	62%	60%	51%	38%	49%
Diplôme : Supérieur	14%	12%	12%	17%	16%
Diplôme : Avancé	0%	0%	0%	7%	5%
Situation d'emploi : Actifs	57%	59%	61%	63%	60%
Situation d'emploi : Chômeurs	1%	2%	4%	2%	4%
Situation d'emploi : Inactifs	42%	39%	35%	35%	35%
Propr. logement : Propriétaires			76%	70%	65%
Statut marital : Mariés ou en couple	71%	62%	68%	66%	65%
Groupe ethnique : Autres	2%	3%	9%	12%	16%
Groupe ethnique : Européens	94%	92%	85%	81%	76%
Groupe ethnique : Maoris	3%	5%	7%	8%	8%
Religion : Sans religion	35%	31%	25%	30%	41%
Religion : Catholiques	13%	13%	14%	14%	13%
Religion : Protestants	46%	55%	57%	50%	39%
Religion : Autres	6%	2%	4%	6%	6%
Fréq. églises : Jamais	40%	41%	50%	57%	60%
Fréq. : Moins d'une fois / mois	34%	30%	31%	24%	24%
Fréq. : Au moins une fois / mois	26%	29%	19%	20%	16%
Localisation : Zones rurales			23%	17%	16%
Genre : Hommes	46%	48%	49%	47%	48%
Syndiqué : Oui		30%	20%	14%	9%
Profession : Secteur privé		42%	46%	45%	45%
Profession : Secteur public		19%	15%	17%	16%
Profession : Chômeurs		2%	4%	2%	4%
Profession : Inactifs		37%	35%	35%	35%

Source: calculs de l'auteur à partir d'enquêtes néo-zélandaises

Note : le tableau présente des statistiques descriptives pour un ensemble de variables.

Table B3 - Structure des clivages politiques néo-zélandais, 2011-2017

	Part des voix (%)			
	Parti travailliste	Parti vert	Parti national	NZF
Diplôme				
Primaire	35%	4%	43%	11%
Secondaire	27%	9%	49%	7%
Supérieur	27%	17%	44%	3%
Dipl. avancés	36%	15%	33%	5%
Revenu				
50 % du bas	34%	8%	37%	9%
40 % du milieu	25%	10%	51%	5%
10 % du haut	18%	9%	63%	4%
Classe sociale subj.				
Classe ouvrière	34%	7%	32%	14%
Classe moyenne	21%	11%	48%	6%
Appartenance ethnique				
Européens	27%	10%	48%	7%
Maoris	47%	8%	11%	12%
Océaniens	64%	0%	23%	11%
Asiatiques	29%	5%	57%	0%
Religion				
Aucune	30%	14%	40%	6%
Catholiques	31%	6%	47%	8%
Autres chrétiens	28%	5%	51%	8%
Juifs	44%	14%	21%	0%
Bouddhistes	27%	17%	46%	6%
Hindous	59%	10%	31%	0%
Musulmans	76%	4%	18%	0%
Autres	33%	12%	38%	7%

Source : calculs de l'auteur à partir d'enquêtes néo-zélandaises.

Notes : le tableau présente la part des voix obtenues par le Parti travailliste, le Parti vert, le Parti national et le Nouvelle-Zélande d'abord (NZF) en fonction d'un ensemble de caractéristiques individuelles sur la période 2011-2017.