

**Chapitre 15. "Inégalités sociales, identités et structure des clivages politiques en Argentine, au Chili, en Colombie, au Costa Rica, au Mexique et au Pérou, 1995-2016"**

**Oscar BARRERA, Ana LEIVA, Clara MARTÍNEZ-TOLEDANO, Álvaro ZÚÑIGA-CORDERO**

**Annexe F - Pérou**

**Graphiques et tableaux principaux**

Graphique F1	Résultats d'élections au Pérou, 1995-2016
Graphique F2	Vote socialiste / progressiste parmi les électeurs diplômés du supérieur et les plus aisés, après contrôles
Graphique F3	Clivages liés au diplôme au Pérou
Graphique F4	Clivages liés au revenu au Pérou
Graphique F5	Vote socialiste / progressiste par région
Graphique F6	Vote socialiste / progressiste par groupe ethnique détaillé

**Annexe - Résultats d'élections et composition de l'électorat**

Graphique FA1	Résultats d'élections au Pérou par groupe, 1995-2016
Graphique FA2	Composition de l'électorat par niveau de diplôme
Graphique FA3	Composition de l'électorat par appartenance religieuse
Graphique FA4	Composition de l'électorat par appartenance ethnique
Graphique FA5	Composition de l'électorat par situation d'emploi

**Annexe - Structure du vote socialiste / progressiste**

Graphique FB1	Vote socialiste / progressiste par niveau de diplôme
Graphique FB2	Vote socialiste / progressiste par groupe d'éducation
Graphique FB3	Vote socialiste / progressiste par décile de revenu (barres)
Graphique FB4	Vote socialiste / progressiste par décile de revenu (lignes)
Graphique FB5	Vote socialiste / progressiste par groupe de revenu
Graphique FB6	Vote socialiste / progressiste par appartenance religieuse
Graphique FB7	Vote socialiste / progressiste par fréquentation des églises
Graphique FB8	Vote socialiste / progressiste par profession
Graphique FB9	Vote socialiste / progressiste par situation d'emploi
Graphique FB10	Vote socialiste / progressiste par localisation rurale/urbaine
Graphique FB11	Vote socialiste / progressiste par région détaillée
Graphique FB12	Vote socialiste / progressiste par genre

Graphique FB13	Vote socialiste / progressiste par statut marital
Graphique FB14	Vote socialiste / progressiste par classe sociale subjective
Graphique FB15	Vote socialiste / progressiste par groupe ethnique détaillé
Graphique FB16	Vote socialiste / progressiste par langue principale
Graphique FB17	Vote socialiste / progressiste par langue principale
Graphique FB18	Vote socialiste / progressiste par tranche d'âge
Graphique FB19	Vote socialiste / progressiste parmi les électeurs les plus diplômés et les plus aisés, après contrôles
Graphique FB20	Vote socialiste / progressiste parmi les diplômés du supérieur
Graphique FB21	Vote socialiste / progressiste parmi les électeurs les plus diplômés
Graphique FB22	Vote socialiste / progressiste parmi les électeurs diplômés du primaire
Graphique FB23	Vote socialiste / progressiste parmi les électeurs les plus aisés
Graphique FB24	Vote socialiste / progressiste parmi les électeurs catholiques et les électeurs sans religion, après contrôles
Graphique FB25	Vote socialiste / progressiste parmi les femmes, après contrôles
Graphique FB26	Vote socialiste / progressiste parmi les électeurs les plus jeunes

#### **Annexe - Structure du vote pour des partis spécifiques**

Graphique FC1	Vote pour le Parti apriste péruvien par niveau de diplôme
Graphique FC2	Vote pour le Parti apriste péruvien par groupe d'éducation
Graphique FC3	Vote pour le Parti apriste péruvien par groupe de revenu
Graphique FC4	Vote pour le Parti apriste péruvien par genre
Graphique FC5	Vote pour le Parti apriste péruvien par tranche d'âge
Graphique FC6	Vote pour le Parti apriste péruvien par région
Graphique FC7	Vote pour le Parti apriste péruvien par appartenance ethnique
Graphique FC8	Vote fujimoriste par niveau de diplôme
Graphique FC9	Vote fujimoriste par groupe d'éducation
Graphique FC10	Vote fujimoriste par groupe de revenu
Graphique FC11	Vote fujimoriste par appartenance religieuse
Graphique FC12	Vote fujimoriste par genre
Graphique FC13	Vote fujimoriste par tranche d'âge
Graphique FC14	Vote fujimoriste par région
Graphique FC15	Vote fujimoriste par appartenance ethnique
Graphique FC16	Vote fujimoriste par groupe ethnique détaillé
Graphique FC17	Vote socialiste / progressiste par niveau de diplôme
Graphique FC18	Vote socialiste / progressiste par groupe d'éducation
Graphique FC19	Vote socialiste / progressiste par groupe de revenu

Graphique FC20	Vote socialiste / progressiste par appartenance religieuse
Graphique FC21	Vote socialiste / progressiste par genre
Graphique FC22	Vote socialiste / progressiste par tranche d'âge
Graphique FC23	Vote socialiste / progressiste par région
Graphique FC24	Vote socialiste / progressiste par groupe ethnique détaillé
Graphique FC25	Vote socialiste / progressiste par appartenance ethnique

#### **Annexe - Structure des inégalités**

Graphique FD1	Composition des groupes de revenus par appartenance ethnique, années 2000
Graphique FD2	Composition des groupes de revenus par appartenance ethnique, années 2010
Graphique FD3	Composition des groupes de revenus par situation d'emploi, années 2000
Graphique FD4	Composition des groupes de revenus par situation d'emploi, années 2010
Graphique FD5	Composition des groupes de revenus par niveau de diplôme, années 1990
Graphique FD6	Composition des groupes de revenus par niveau de diplôme, années 2000
Graphique FD7	Composition des groupes de revenus par niveau de diplôme, années 2010
Graphique FD8	Composition des groupes de revenus par région, années 2000
Graphique FD9	Composition des groupes de revenus par région, années 2010
Graphique FD10	Composition des groupes de revenus par appartenance religieuse, années 2010
Graphique FD11	Composition des groupes ethniques par niveau de diplôme, années 2010
Graphique FD12	Composition des groupes ethniques par appartenance religieuse, années 2010
Graphique FD13	Composition des groupes ethniques par situation d'emploi, années 2010

#### **Tableaux supplémentaires**

Tableau FE1	Sources de données
Tableau FE2	Statistiques descriptives complètes par décennie
Tableau FE3	Structure des clivages politiques au Pérou, 2016

## Graphique F1 - Résultats d'élections au Pérou, 1995-2016

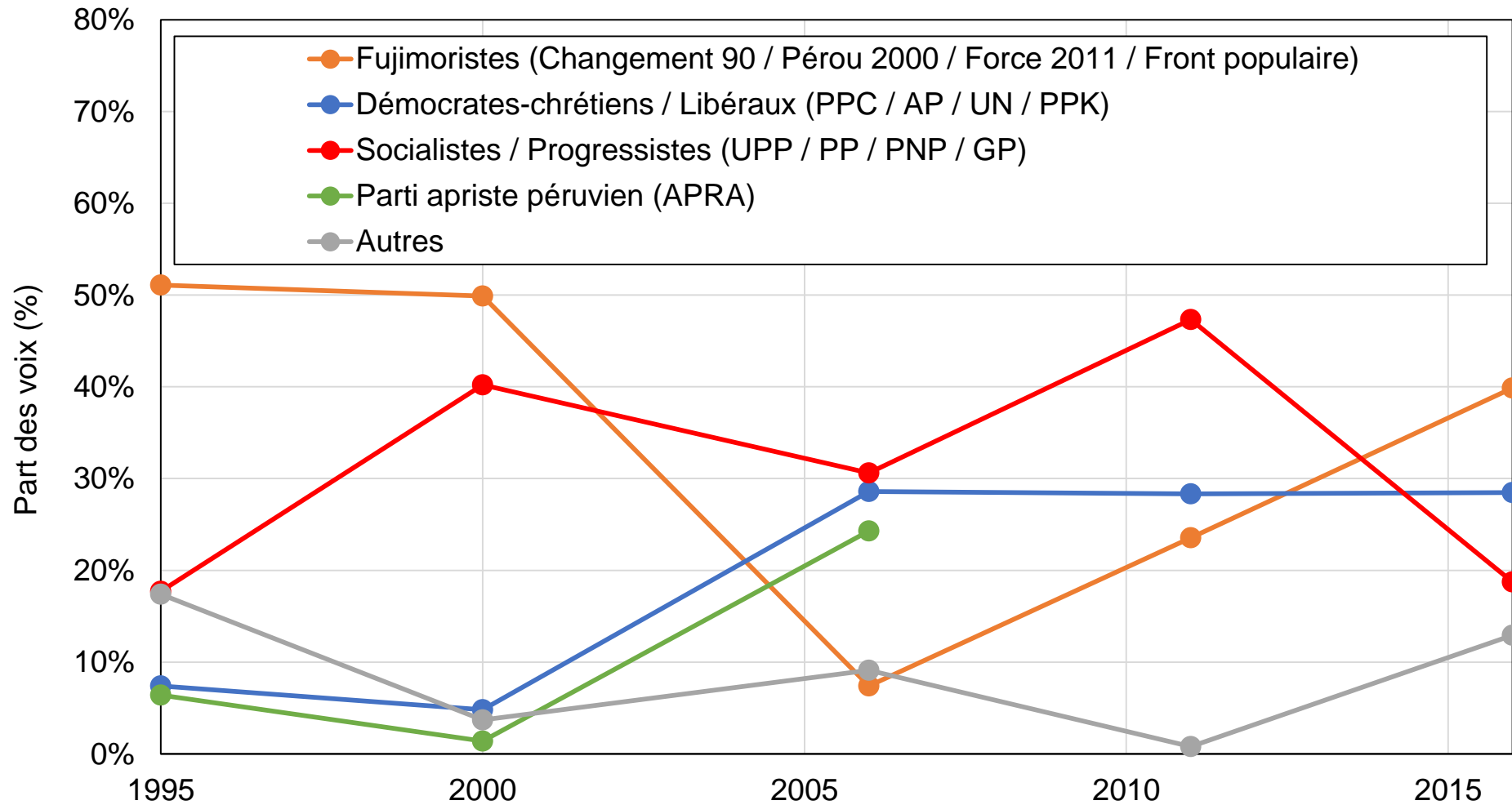

Source : calculs des auteurs à partir des résultats d'élections officiels.

Note : le graphique montre la part des voix obtenue par un ensemble de groupes de partis péruviens aux élections présidentielles entre 1995 et 2016. L'APRA existe toujours dans les années 2010 mais n'est pas inclus séparément dans les enquêtes utilisées dans ce chapitre.

**Graphique F2 - Vote socialiste / progressiste parmi les électeurs diplômés du supérieur et les plus aisés, après contrôles**

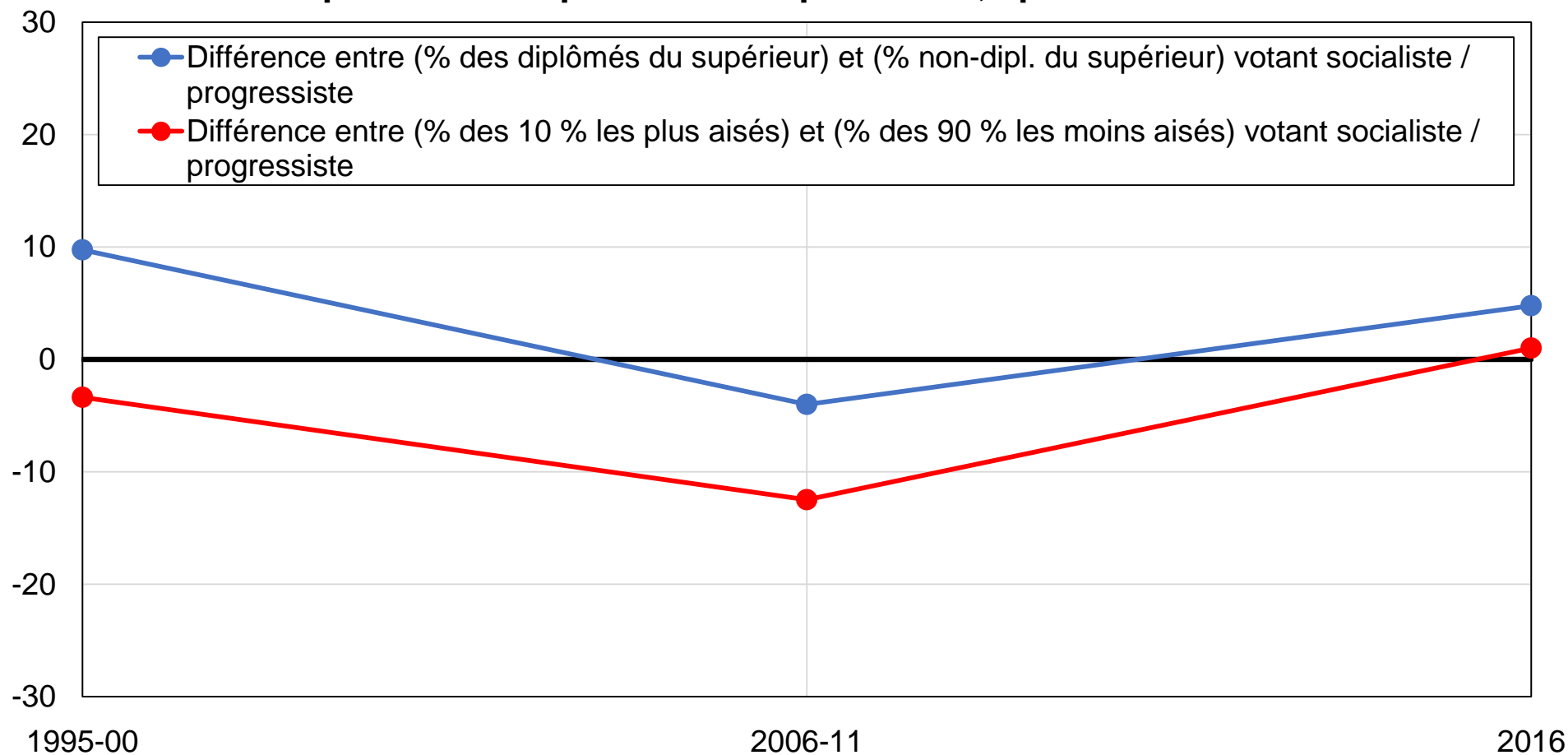

Source : calculs des auteurs à partir d'enquêtes péruviennes.

Note : le graphique montre le soutien relatif des électeurs les plus diplômés et les plus aisés aux partis de centre gauche / gauche (UPP / PP / PNP / GP / APRA / Divers gauche), après contrôles pour âge, genre, religion, situation d'emploi, statut marital, rural/urbain, appartenance ethnique et région.

### Graphique F3 - Clivages liés au diplôme au Pérou

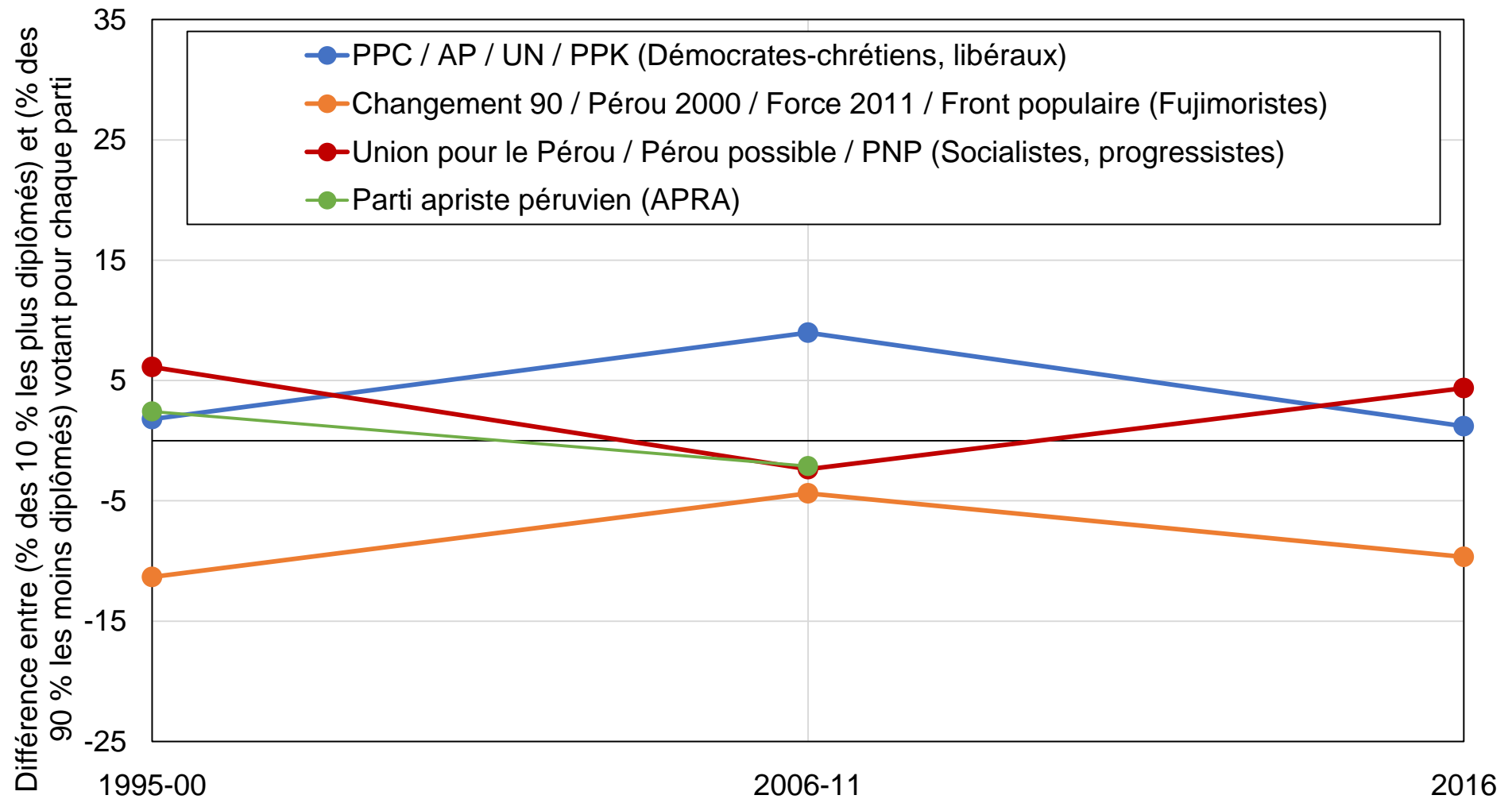

Source : calculs des auteurs à partir d'enquêtes péruviennes.

Note : le graphique montre le soutien relatif des électeurs les plus diplômés aux principaux partis péruviens.

## Graphique F4 - Clivages liés au revenu au Pérou

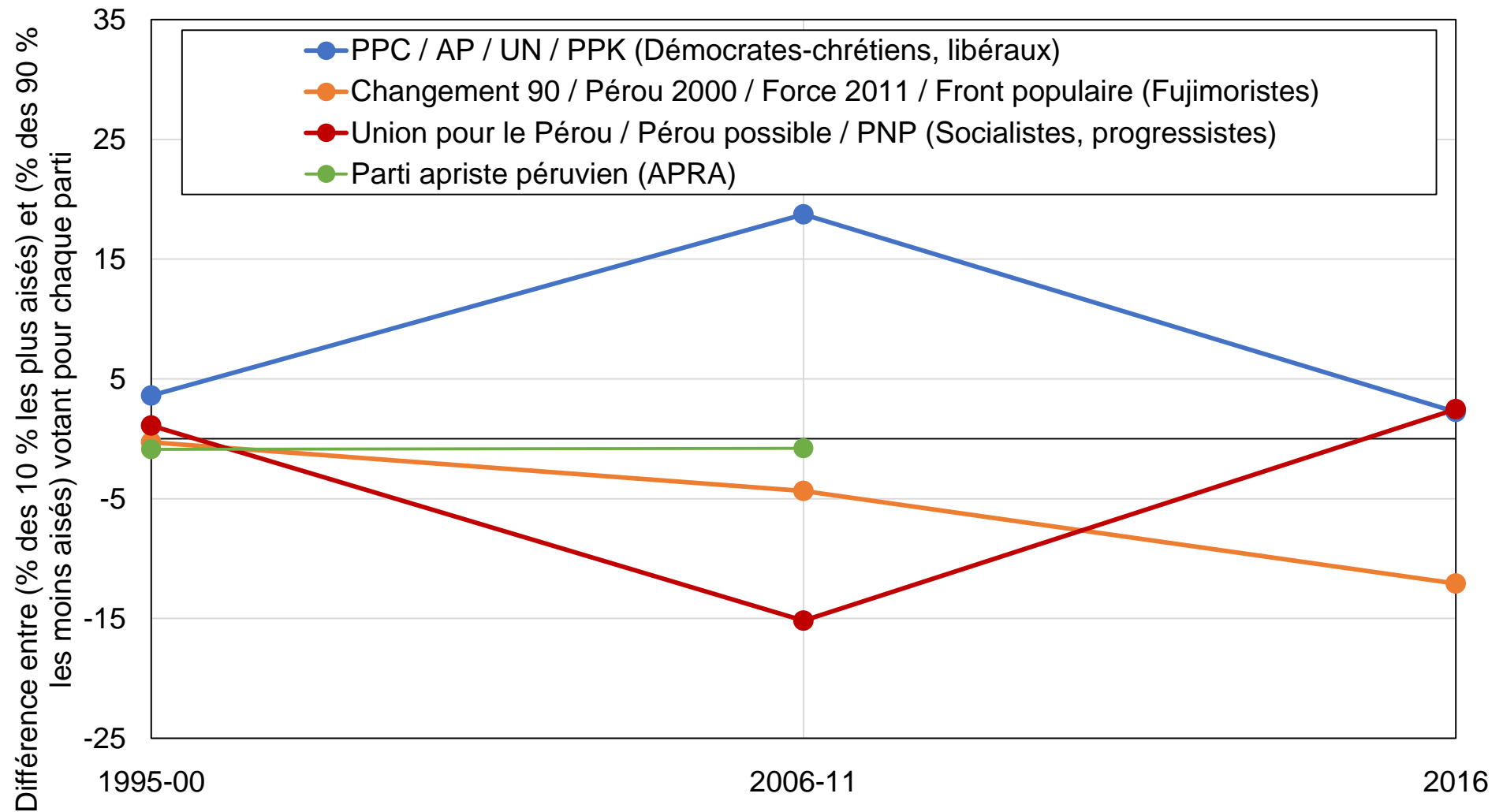

Source : calculs des auteurs à partir d'enquêtes péruviennes.

Note : le graphique montre le soutien relatif des électeurs les plus aisés aux principaux partis péruviens.

## Graphique F5 - Vote socialiste / progressiste par région

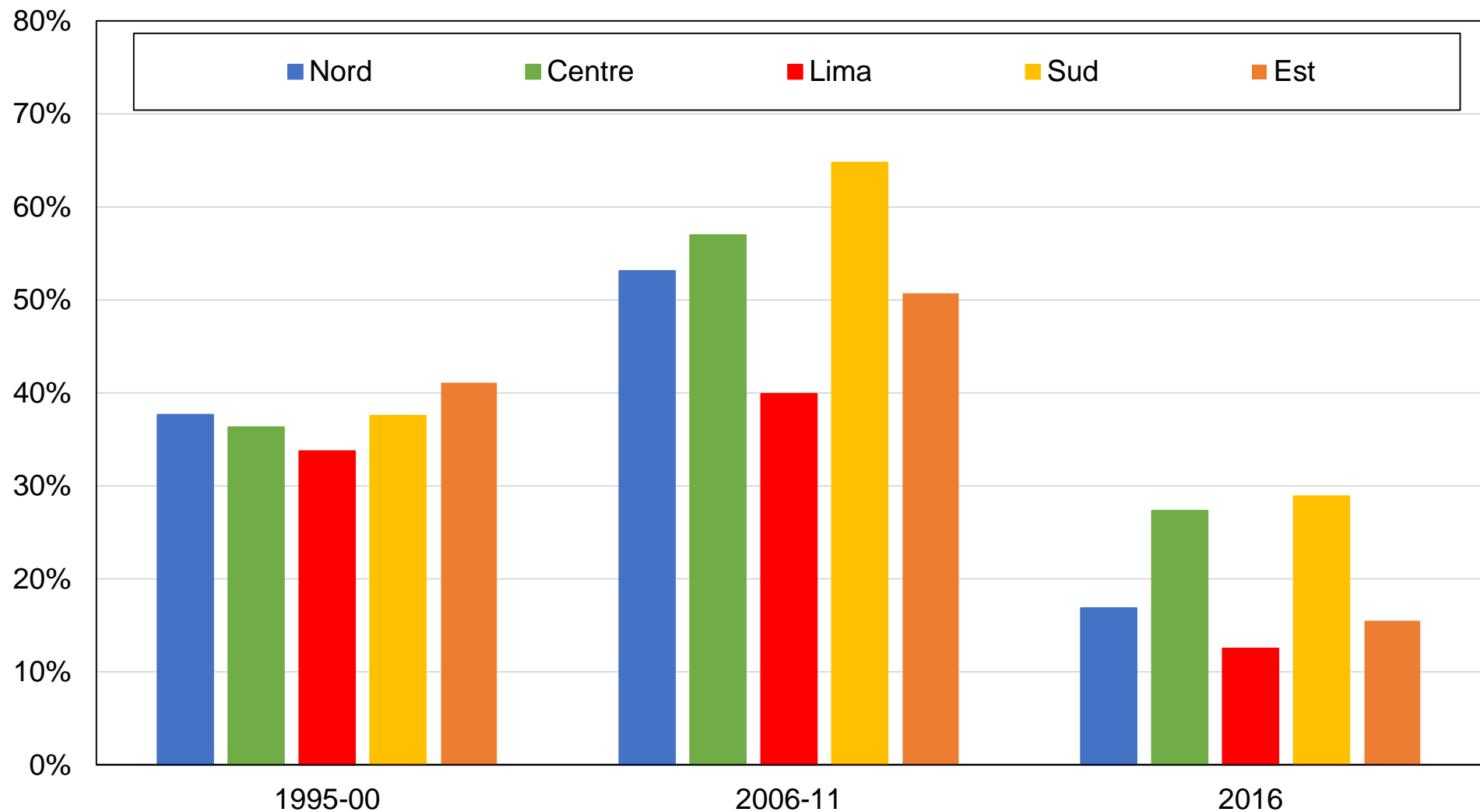

Source : calculs des auteurs à partir d'enquêtes péruviennes.

Note : le graphique montre la part des voix obtenue par les partis de centre gauche / gauche (UPP / PP / PNP / GP / APRA / Divers gauche) par région.



## Graphique F6 - Vote socialiste / progressiste par groupe ethnique détaillé

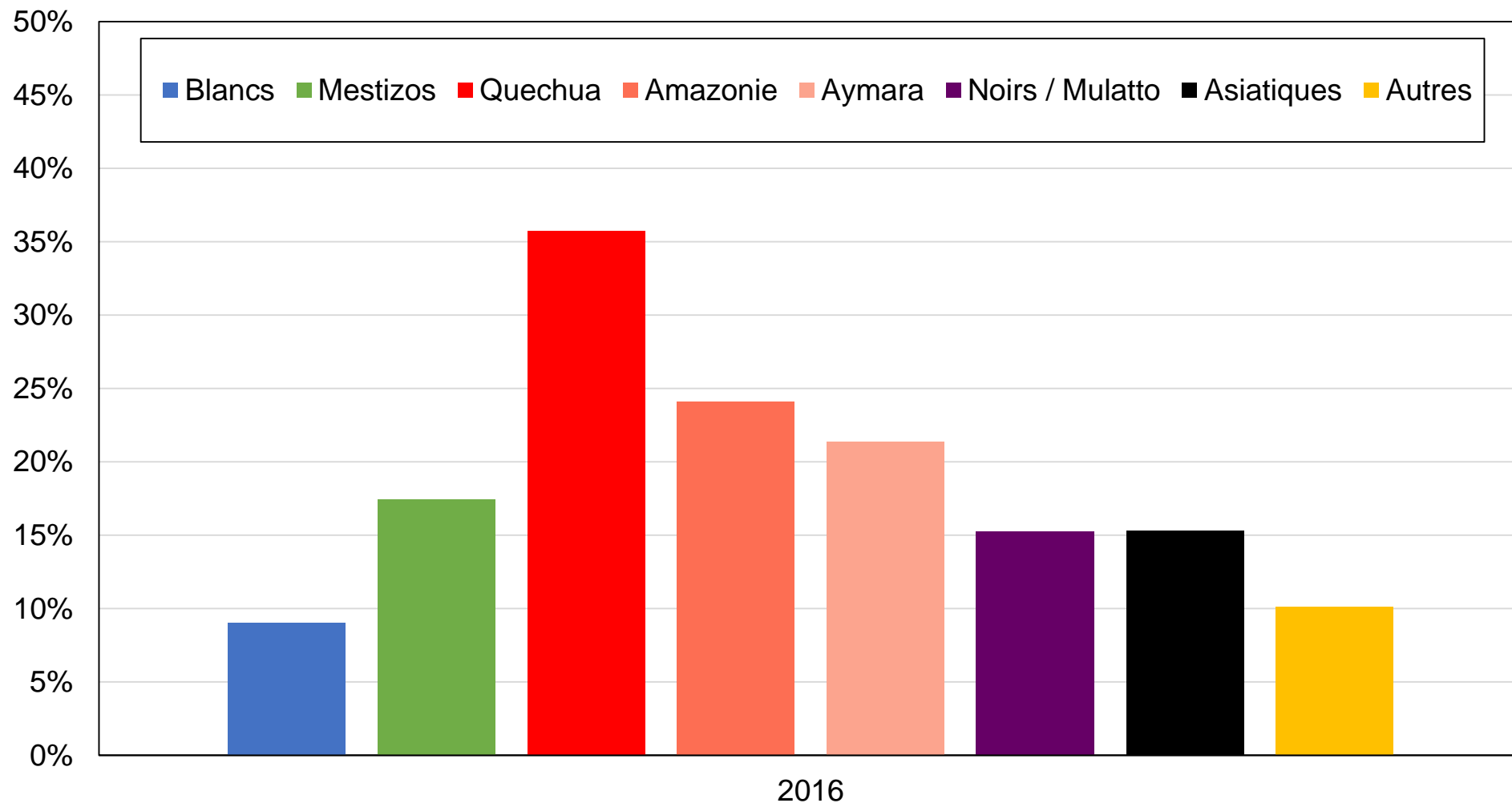

Source : calculs des auteurs à partir d'enquêtes péruviennes.

Note : le graphique montre la part des voix obtenue par les partis de centre gauche / gauche (UPP / PP / PNP / GP / APRA / Divers gauche) par groupe ethnique détaillé.

## Graphique FA1 - Résultats d'élections au Pérou par groupe, 1995-2016

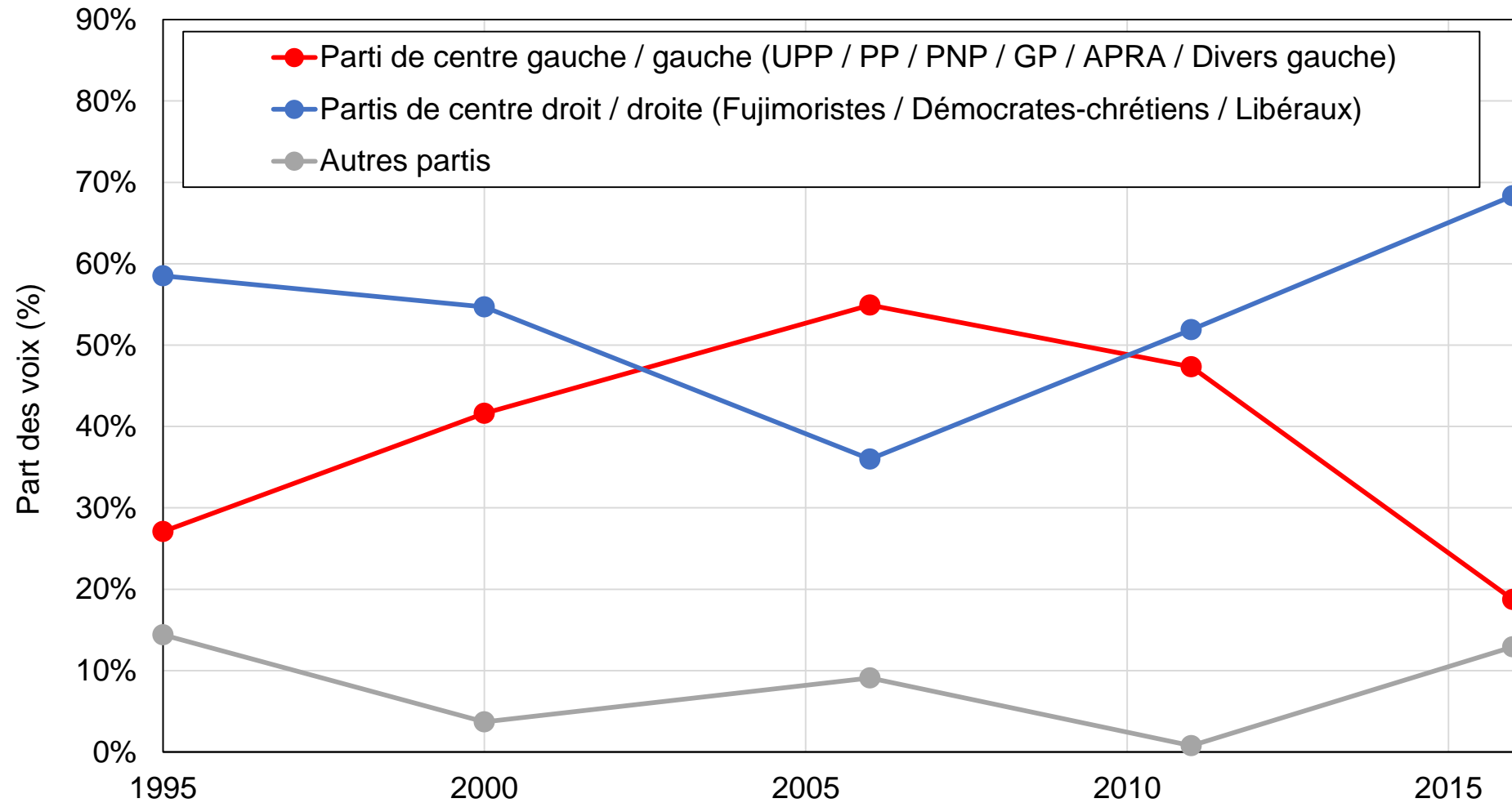

Source : calculs des auteurs à partir des résultats d'élections officiels.

Note : le graphique montre la part des voix obtenue par un ensemble de groupes de partis péruviens aux élections présidentielles entre 1995 et 2016.

## Graphique FA2 - Composition de l'électorat par niveau de diplôme

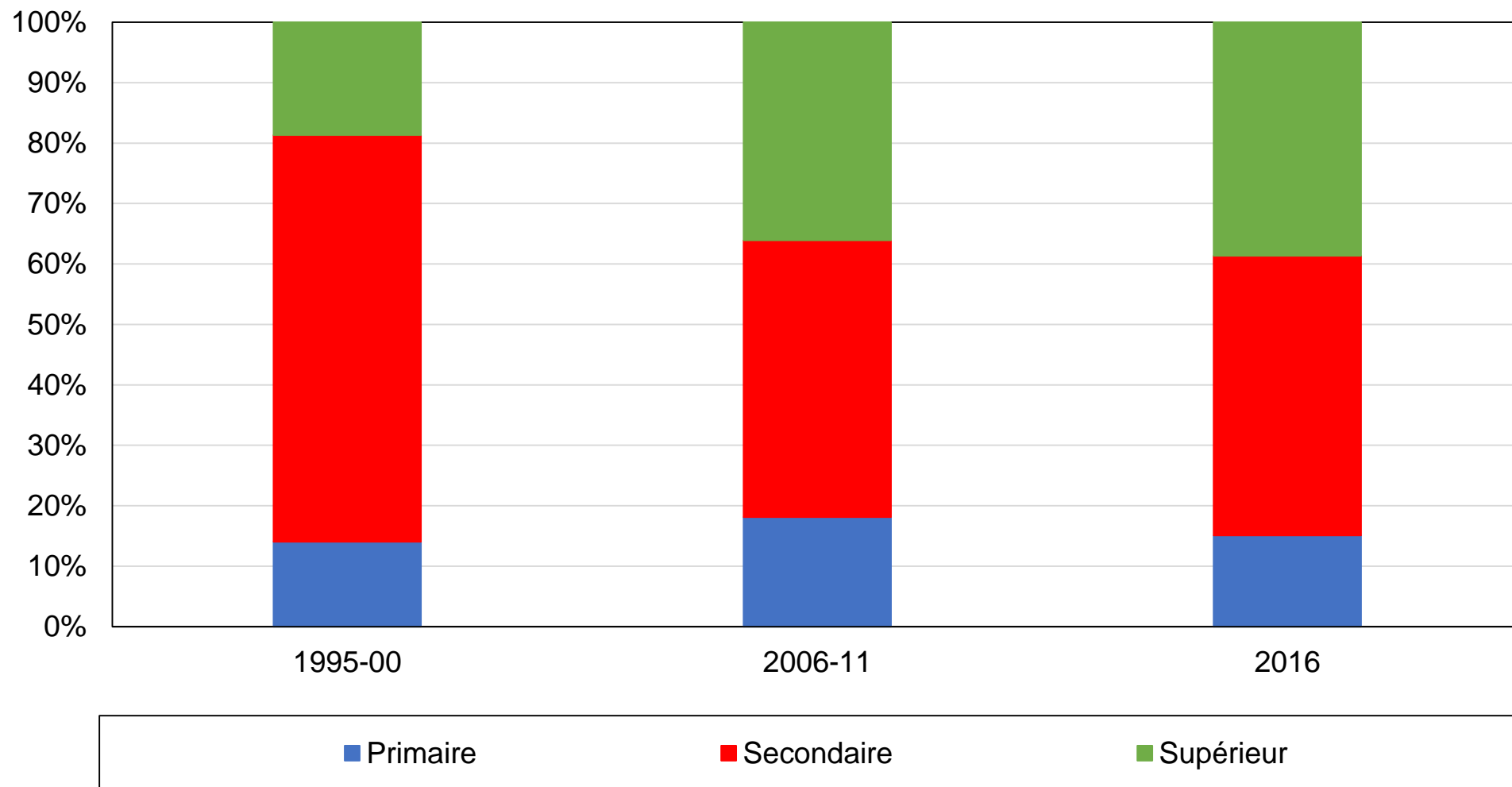

Source : calculs des auteurs à partir d'enquêtes péruviennes.

Note : le graphique montre la composition de l'électorat par niveau de diplôme.

### Graphique FA3 - Composition de l'électorat par appartenance religieuse

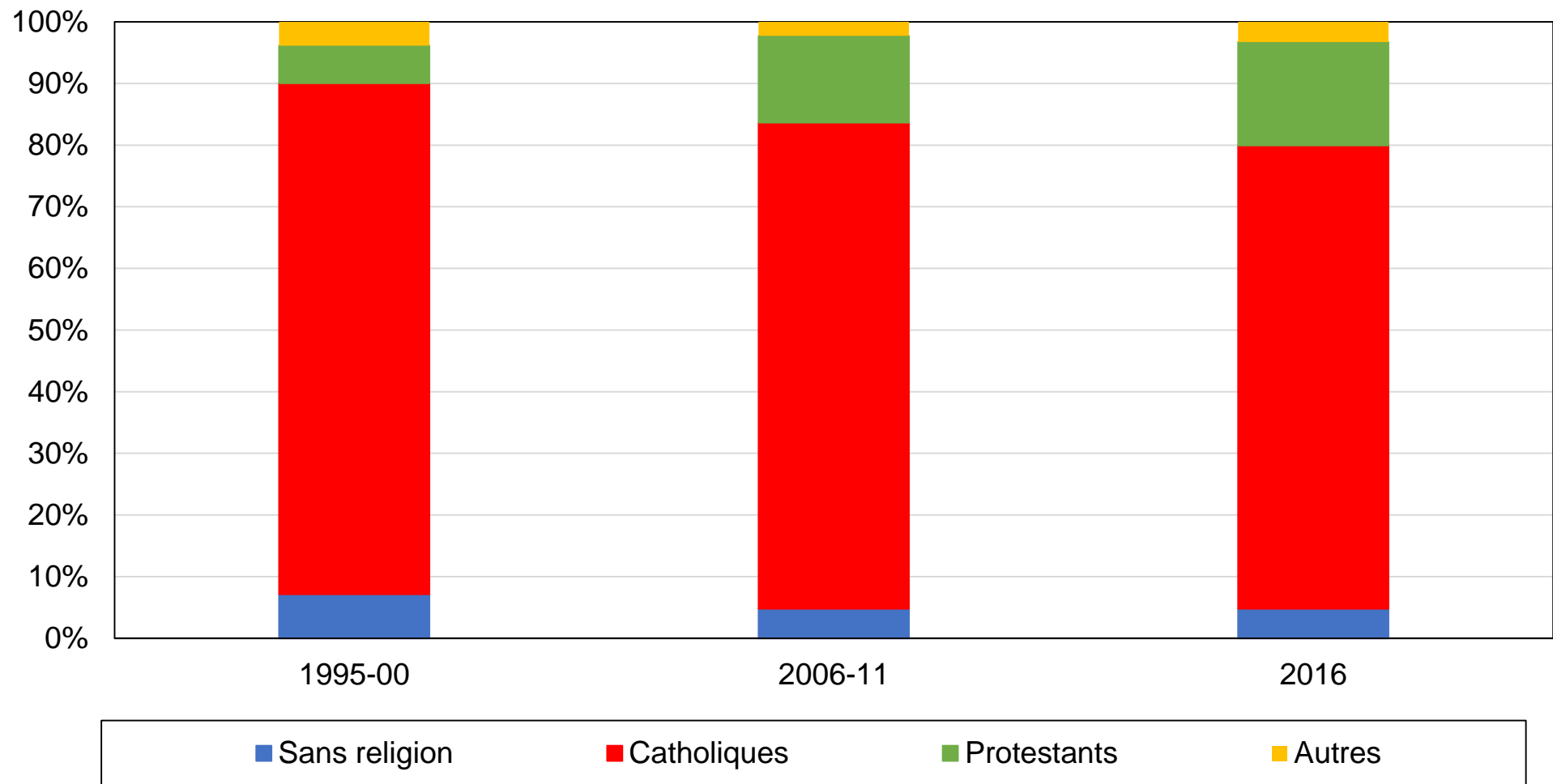

Source : calculs des auteurs à partir d'enquêtes péruviennes.

Note : le graphique montre la composition de l'électorat par appartenance religieuse.

## Graphique FA4 - Composition de l'électorat par appartenance ethnique

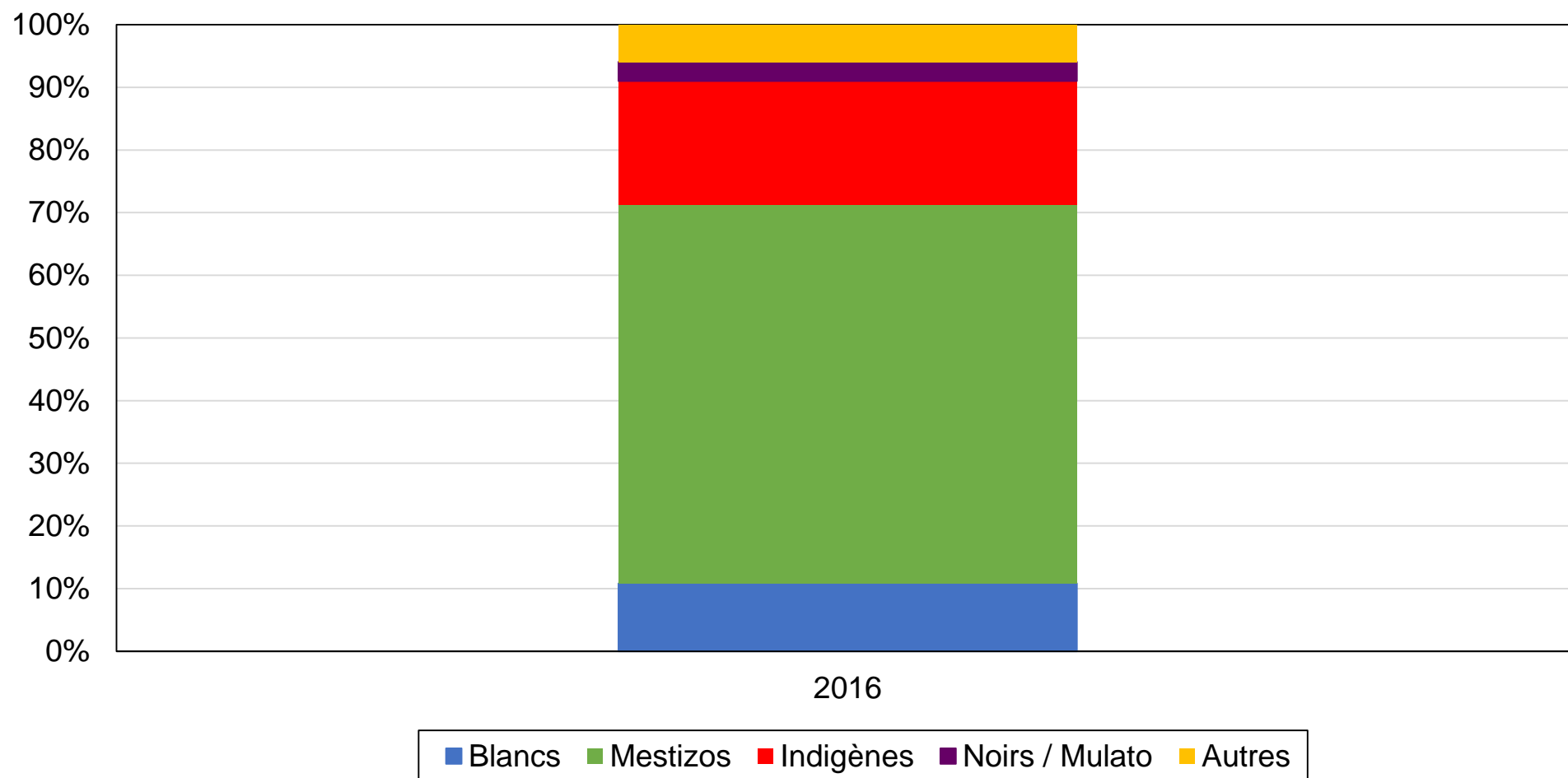

Source : calculs des auteurs à partir d'enquêtes péruviennes.

Note : le graphique montre la composition de l'électorat par groupe ethnique.

### Graphique FA5 - Composition de l'électorat par situation d'emploi

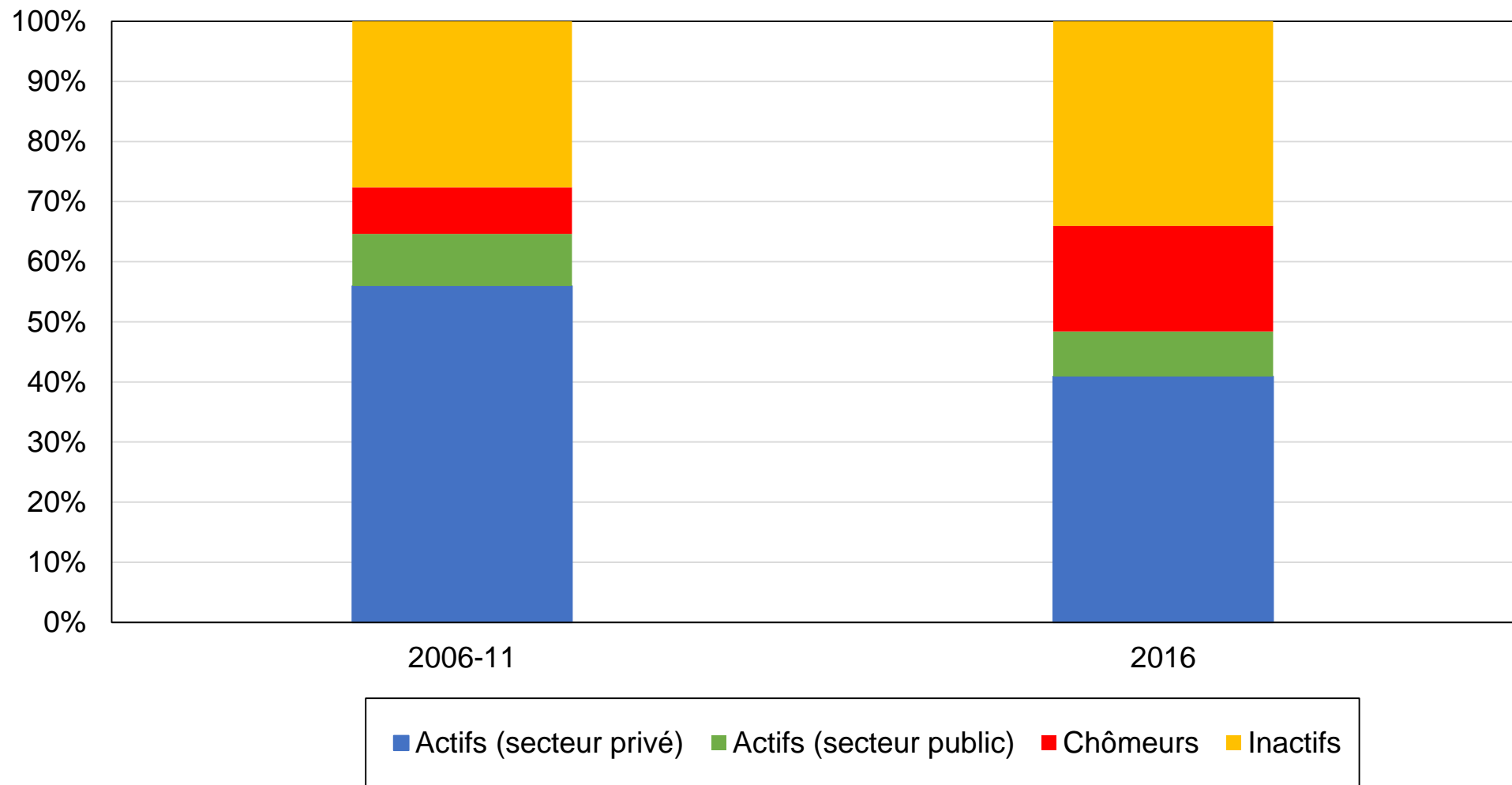

Source : calculs des auteurs à partir d'enquêtes péruviennes.

Note : le graphique montre la composition de l'électorat par situation d'emploi.

## Graphique FB1 - Vote socialiste / progressiste par niveau de diplôme

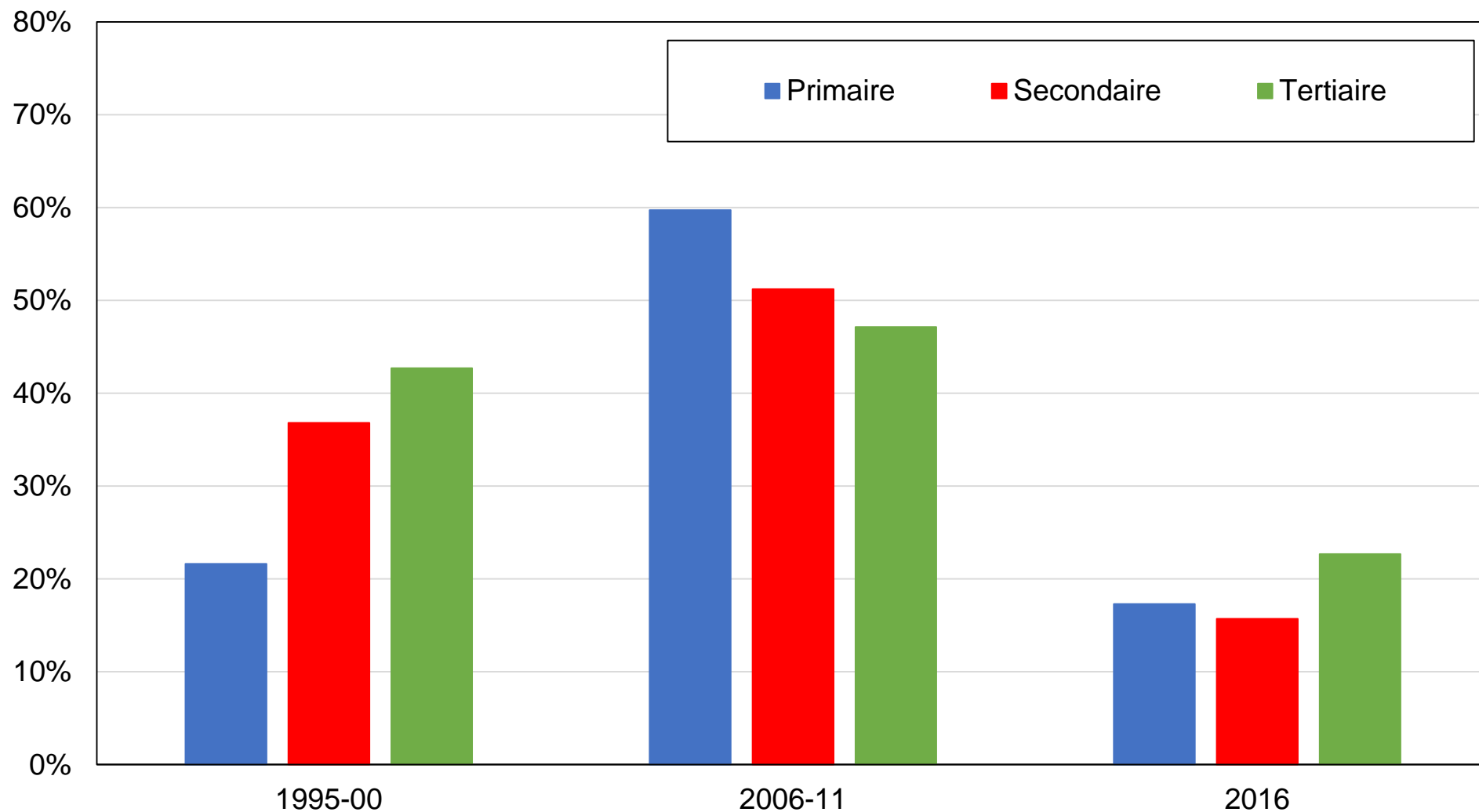

Source : calculs des auteurs à partir d'enquêtes péruviennes.

Note : le graphique montre la part des voix obtenue par les partis de centre gauche / gauche (UPP / PP / PNP / GP / APRA / Divers gauche) par niveau de diplôme.

## Graphique FB2 - Vote socialiste / progressiste par groupe d'éducation



Source : calculs des auteurs à partir d'enquêtes péruviennes.

Note : le graphique montre la part des voix obtenue par les partis de centre gauche / gauche (UPP / PP / PNP / GP / APRA / Divers gauche) par groupe d'éducation.



**Graphique B - Vote socialiste / progressiste par décile de revenu  
(barres)**

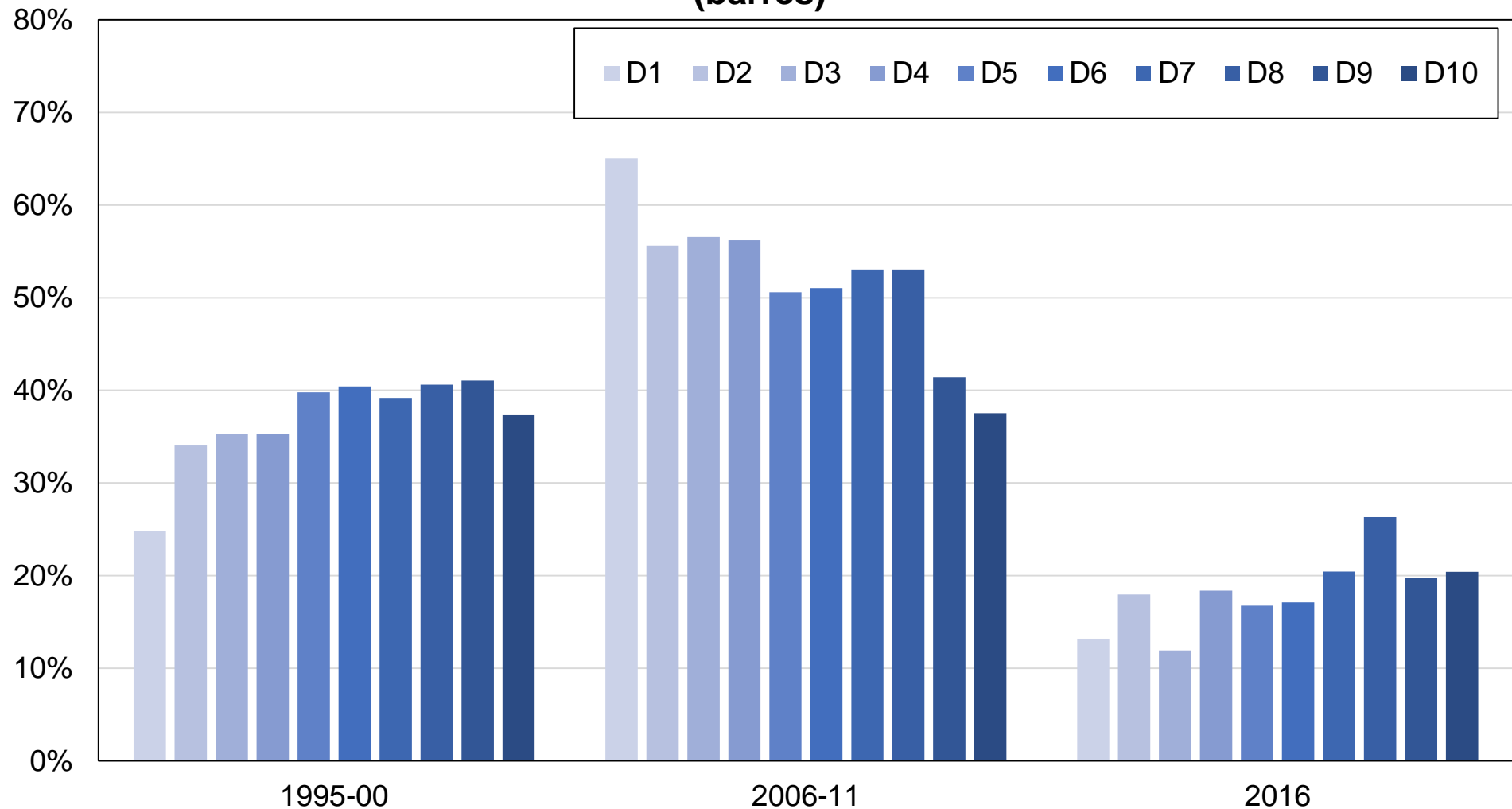

Source : calculs des auteurs à partir d'enquêtes péruviennes.

Note : le graphique montre la part des voix obtenue par les partis de centre gauche / gauche (UPP / PP / PNP / GP / APRA / Divers gauche) par décile de revenu.

**Graphique FB4 - Vote socialiste / progressiste par décile de revenu (lignes)**

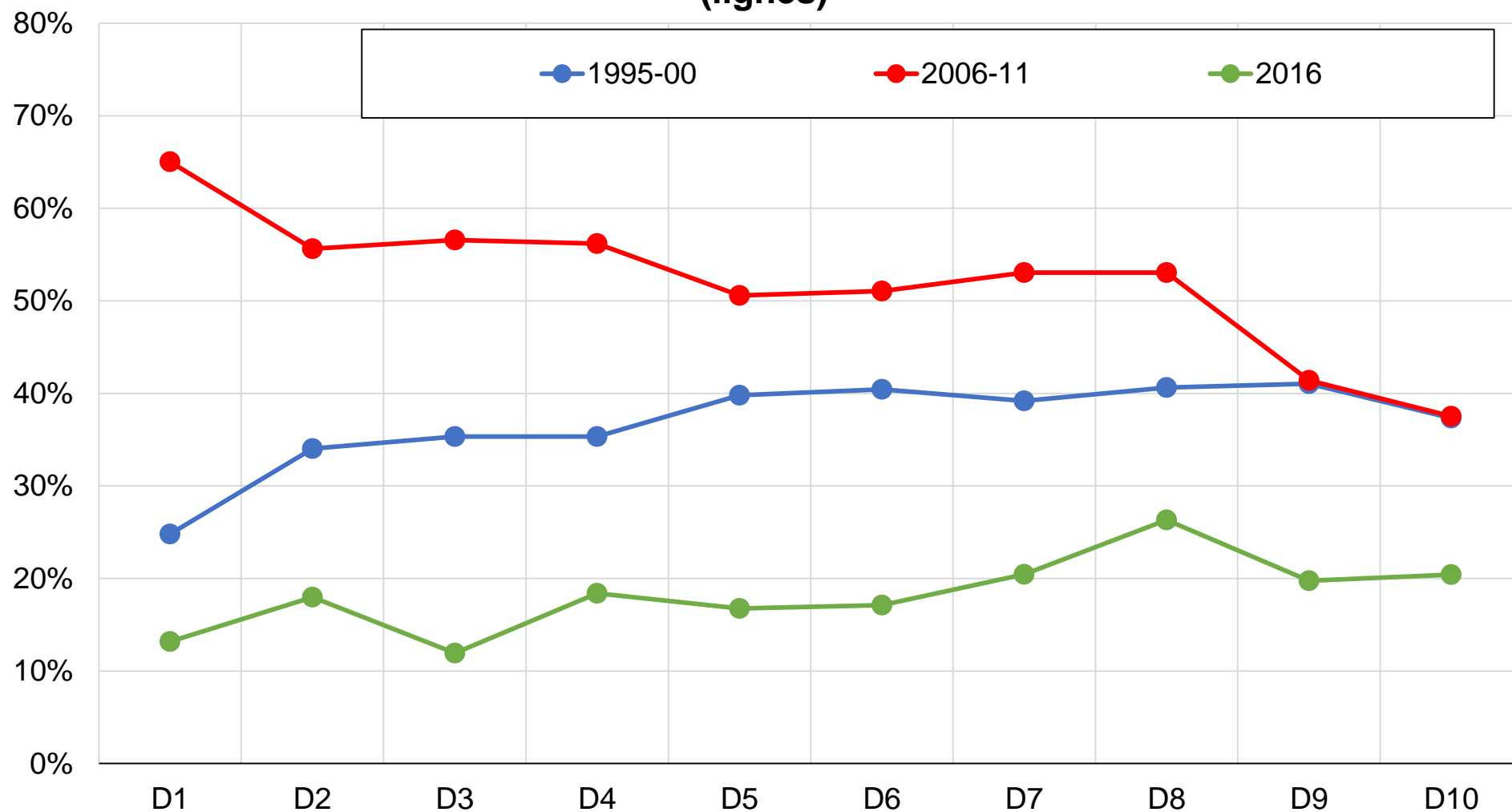

Source : calculs des auteurs à partir d'enquêtes péruviennes.

Note : le graphique montre la part des voix obtenue par les partis de centre gauche / gauche (UPP / PP / PNP / GP / APRA / Divers gauche) par décile de revenu.

## Graphique FB5 - Vote socialiste / progressiste par groupe de revenu

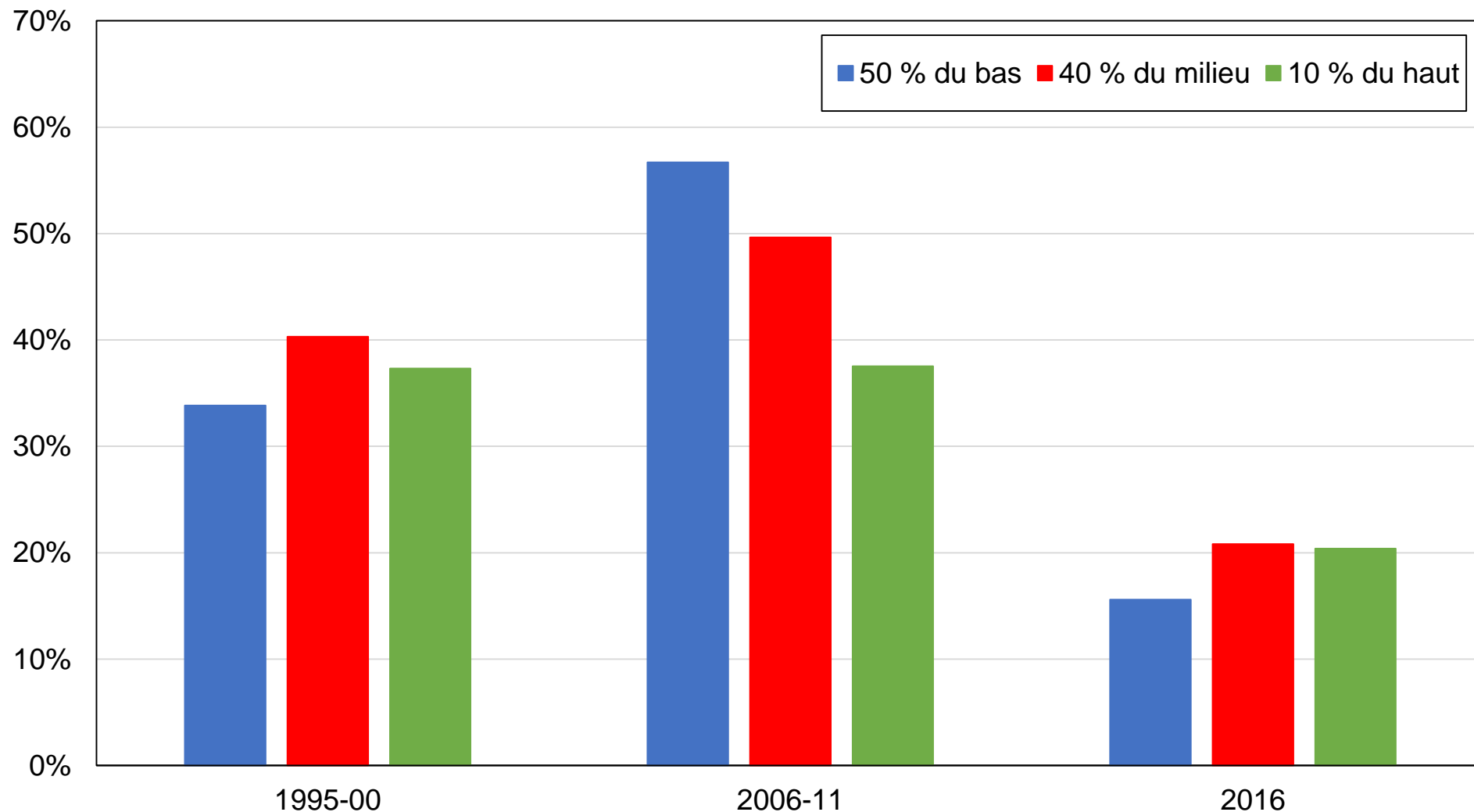

Source : calculs des auteurs à partir d'enquêtes péruviennes.

Note : le graphique montre la part des voix obtenue par les partis de centre gauche / gauche (UPP / PP / PNP / GP / APRA / Divers gauche) par groupe de revenu.

## Graphique FB6 - Vote socialiste / progressiste par appartenance religieuse

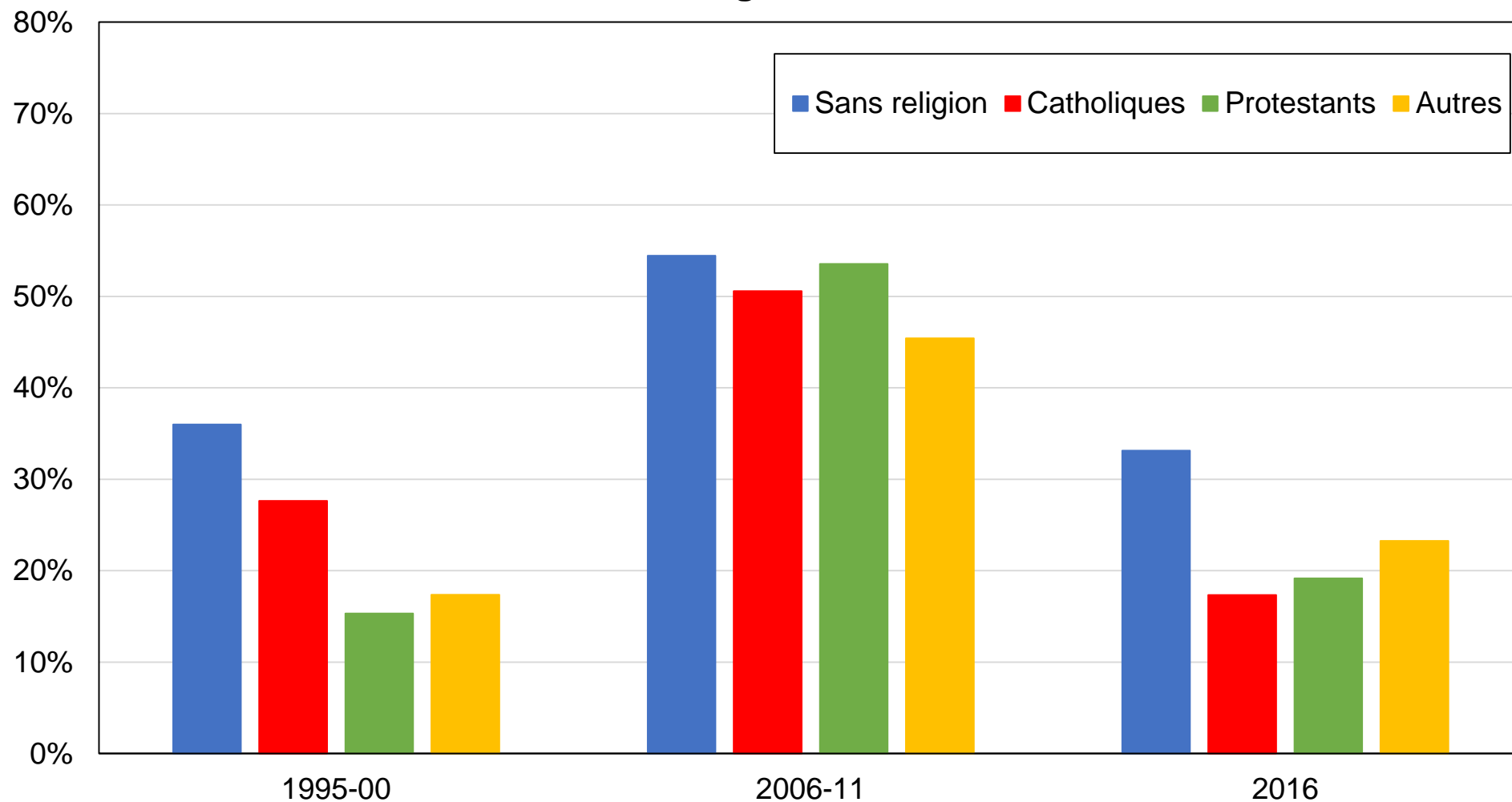

Source : calculs des auteurs à partir d'enquêtes péruviennes.

Note : le graphique montre la part des voix obtenue par les partis de centre gauche / gauche (UPP / PP / PNP / GP / APRA / Divers gauche) par appartenance religieuse.

## Graphique FB7 - Vote socialiste / progressiste par fréquentation des églises

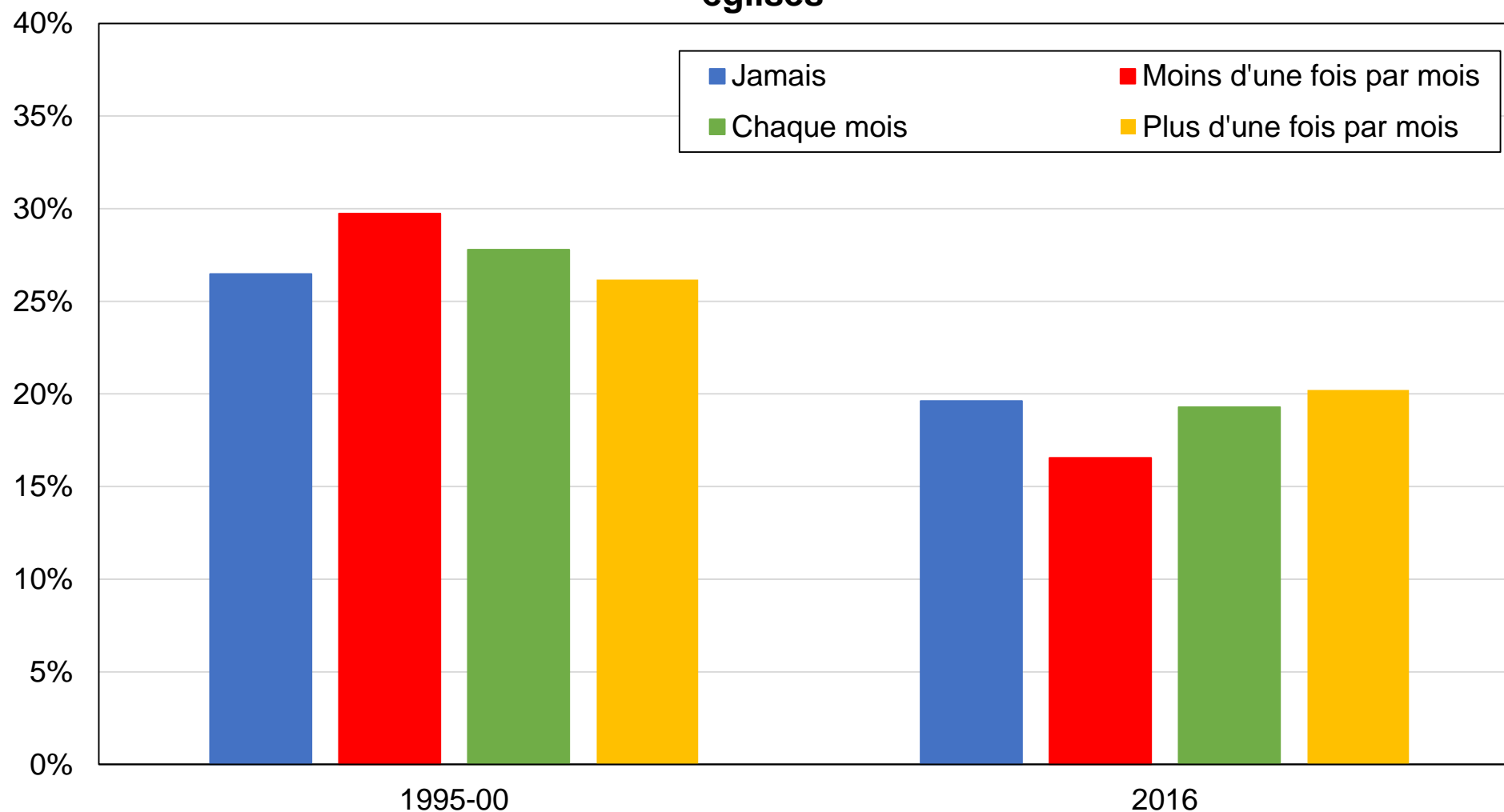

Source : calculs des auteurs à partir d'enquêtes péruviennes.

Note : le graphique montre la part des voix obtenue par les partis de centre gauche / gauche (UPP / PP / PNP / GP / APRA / Divers gauche) par niveau de fréquentation des églises.

## Graphique FB8 - Vote socialiste / progressiste par profession

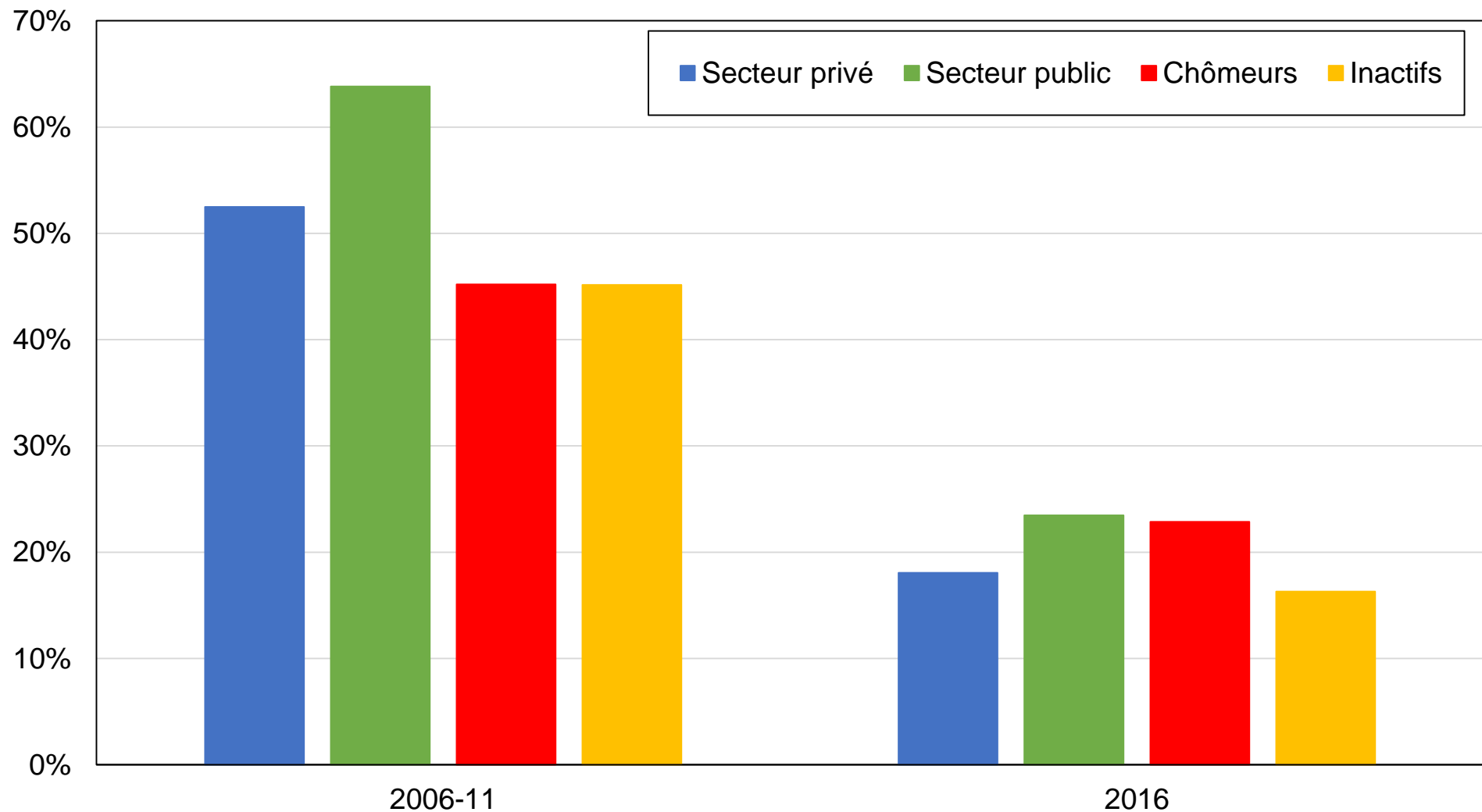

Source : calculs des auteurs à partir d'enquêtes péruviennes.

Note : le graphique montre la part des voix obtenue par les partis de centre gauche / gauche (UPP / PP / PNP / GP / APRA / Divers gauche) par profession.

## Graphique FB9 - Vote socialiste / progressiste par situation d'emploi

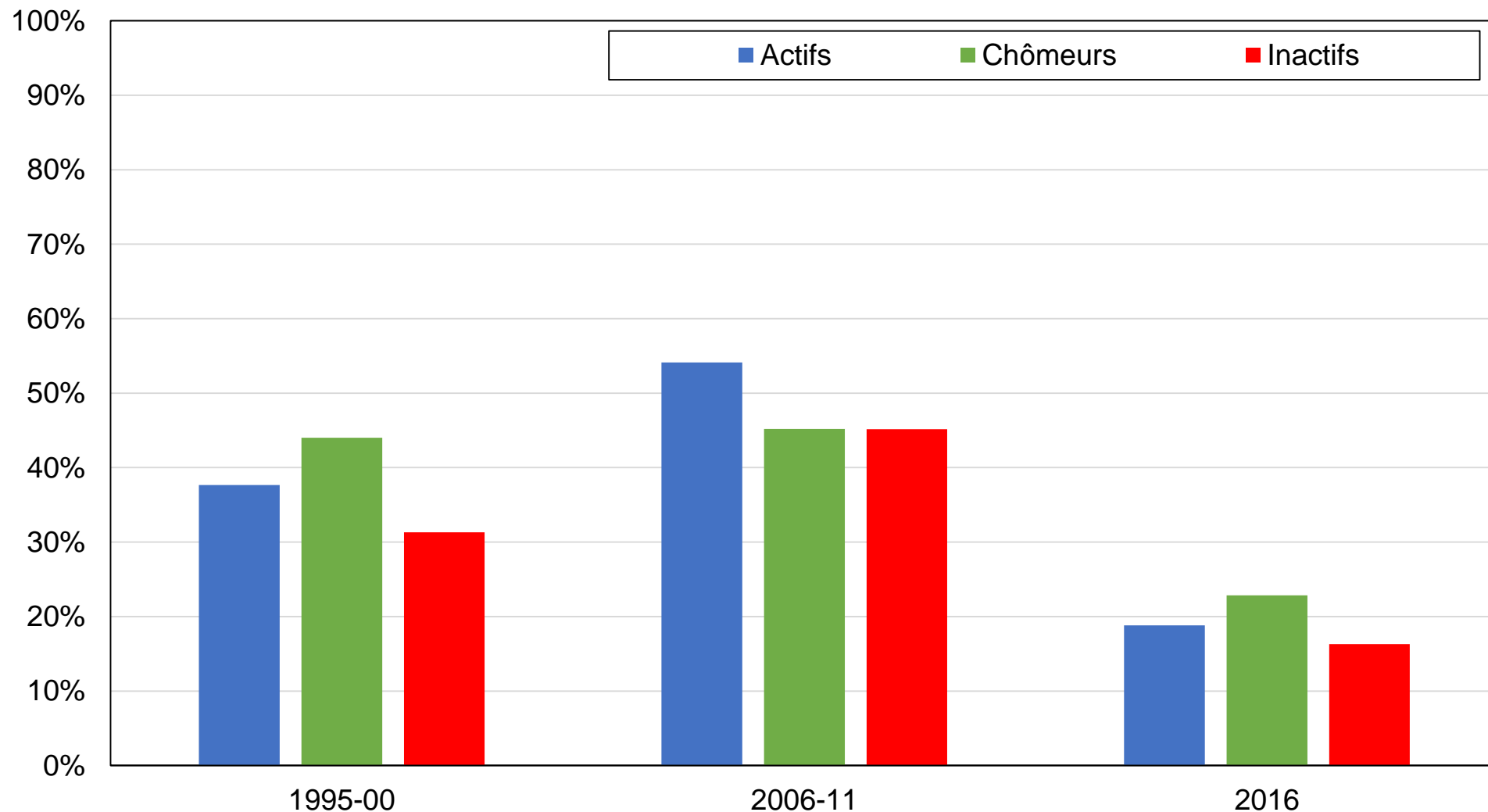

Source : calculs des auteurs à partir d'enquêtes péruviennes.

Note : le graphique montre la part des voix obtenue par les partis de centre gauche / gauche (UPP / PP / PNP / GP / Divers gauche) par situation d'emploi.

## Graphique FB10 - Vote socialiste / progressiste par localisation rurale/urbaine

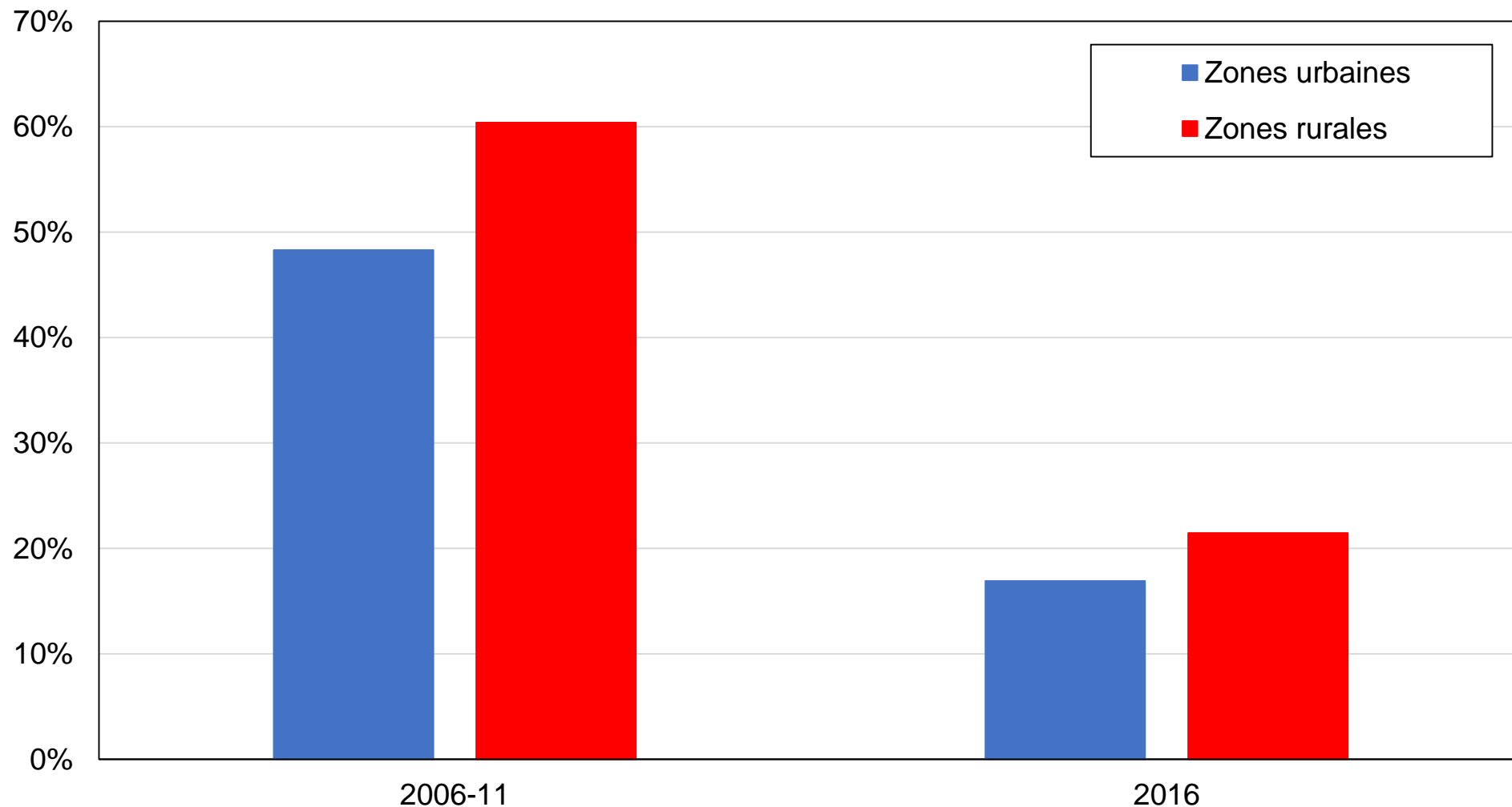

Source : calculs des auteurs à partir d'enquêtes péruviennes.

Note : le graphique montre la part des voix obtenue par les partis de centre gauche / gauche (UPP / PP / PNP / GP / APRA / Divers gauche) par localisation rurale/urbaine.



## Graphique FB11 - Vote socialiste / progressiste par région détaillée

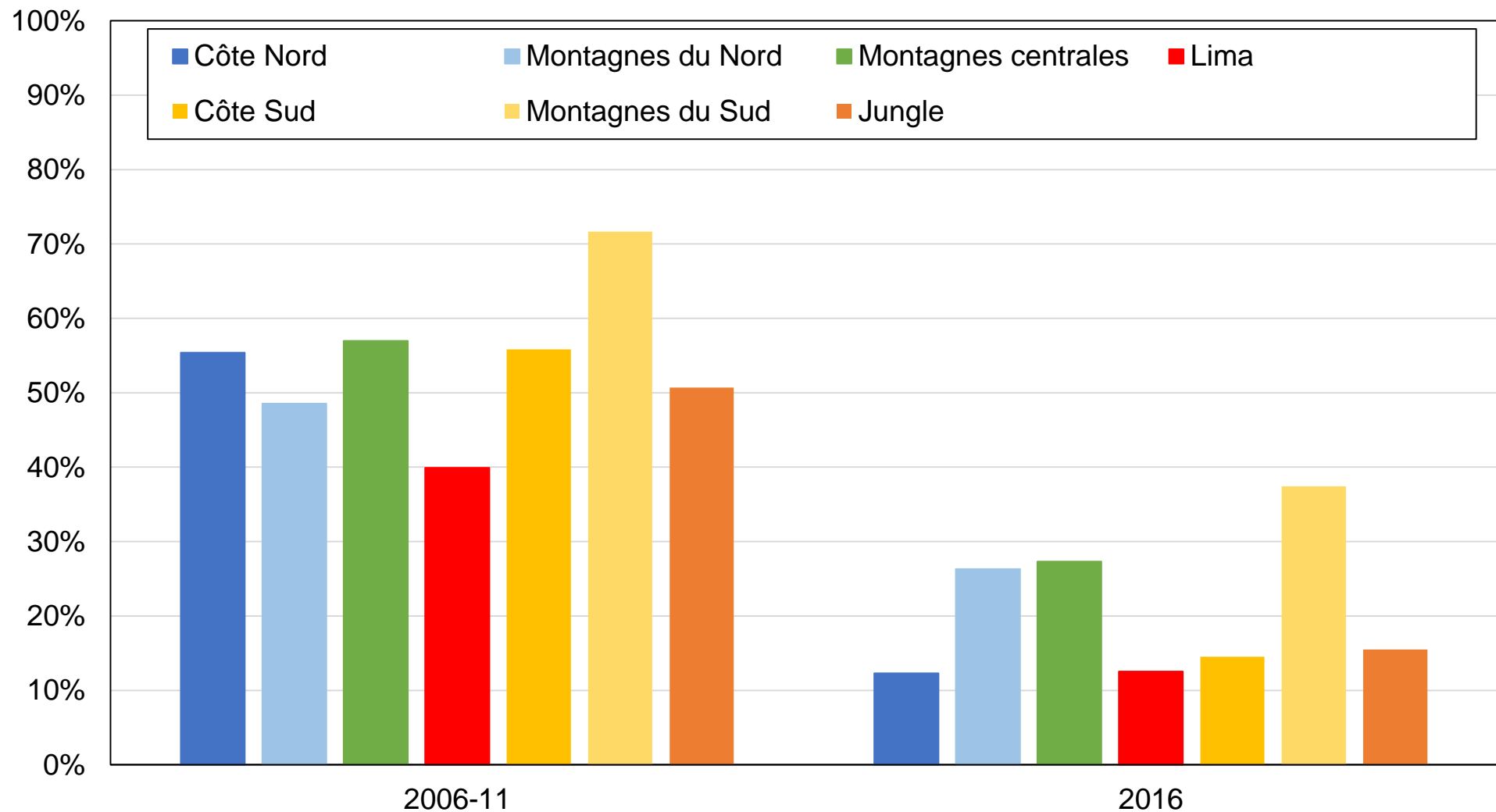

Source : calculs des auteurs à partir d'enquêtes péruviennes.

Note : le graphique montre la part des voix obtenue par les partis de centre gauche / gauche (UPP / PP / PNP / GP / APRA / Divers gauche) par région détaillée.

## Graphique FB12 - Vote socialiste / progressiste par genre



Source : calculs des auteurs à partir d'enquêtes péruviennes.

Note : le graphique montre la part des voix obtenue par les partis de centre gauche / gauche (UPP / PP / PNP / GP / APRA / Divers gauche) par genre.

## Graphique FB13 - Vote socialiste / progressiste par statut marital

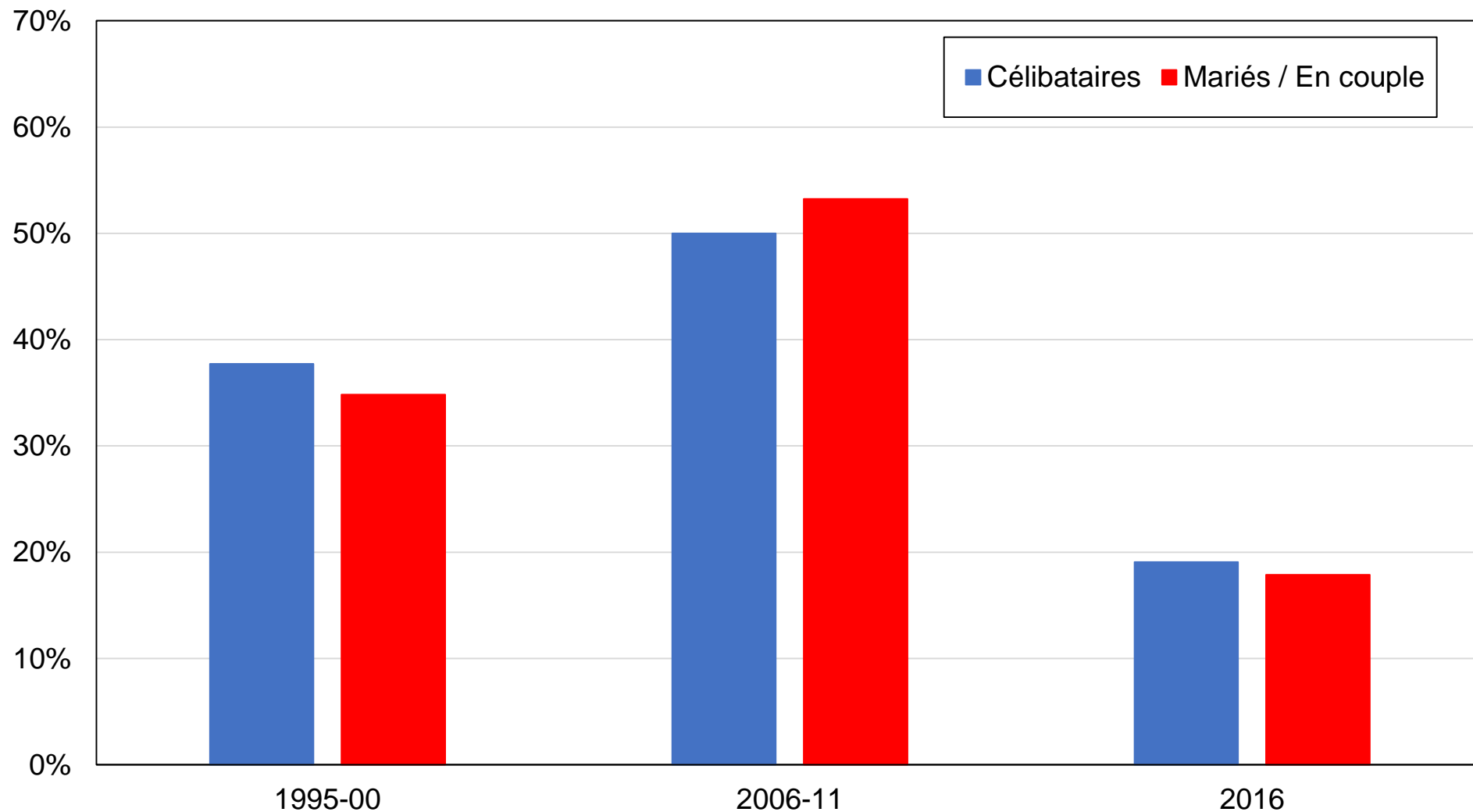

Source : calculs des auteurs à partir d'enquêtes péruviennes.

Note : le graphique montre la part des voix obtenue par les partis de centre gauche / gauche (UPP / PP / PNP / GP / APRA / Divers gauche) par statut marital.

## Graphique FB14 - Vote socialiste / progressiste par classe sociale subjective

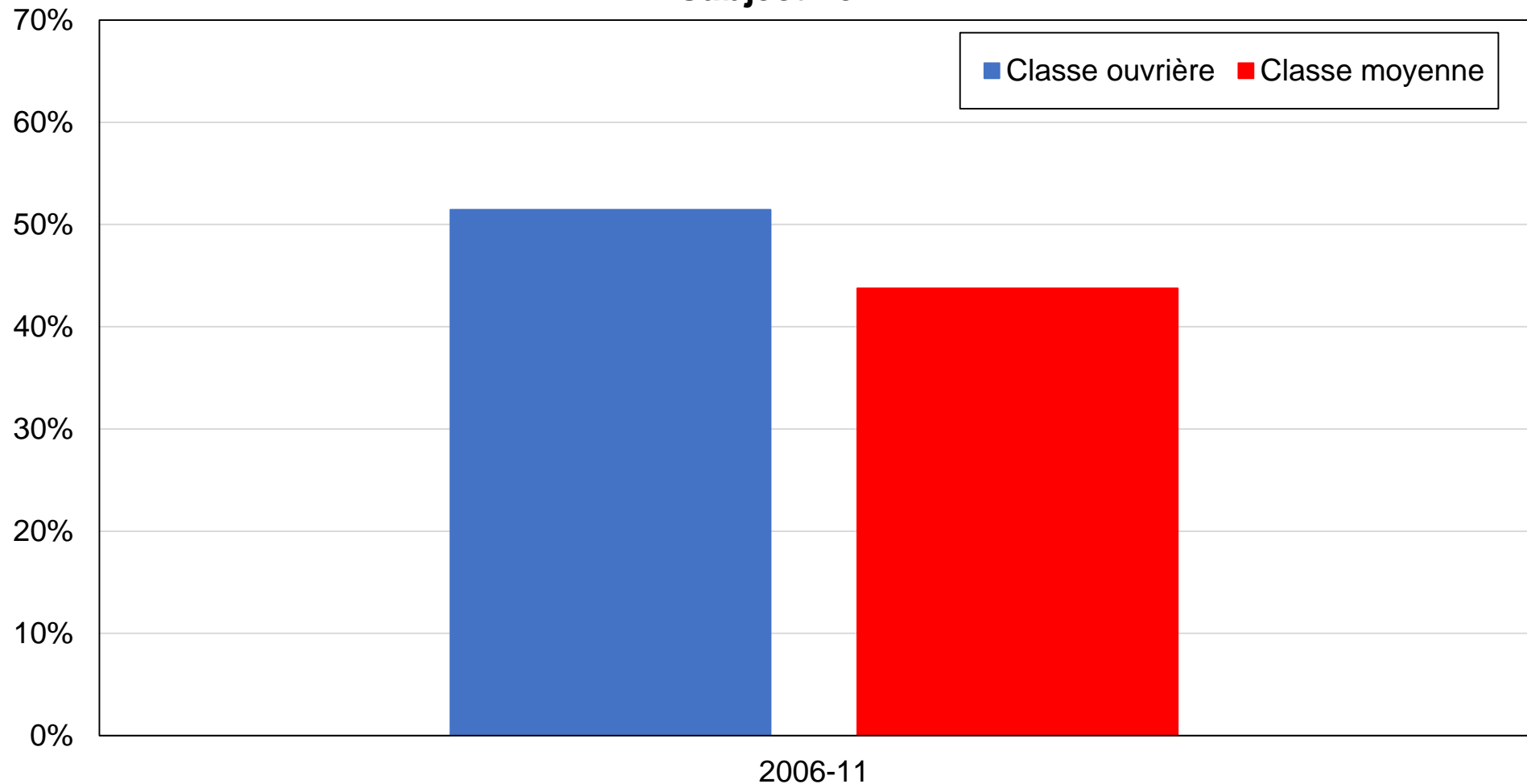

Source : calculs des auteurs à partir d'enquêtes péruviennes.

Note : le graphique montre la part des voix obtenue par les partis de centre gauche / gauche (UPP / PP / PNP / GP / APRA / Divers gauche) par classe sociale auto-identifiée. "Classe ouvrière" inclut "classe inférieure" ou "classes populaires". "Classe moyenne" inclut "aucune classe sociale".

## Graphique FB15 - Vote socialiste / progressiste par groupe ethnique détaillé

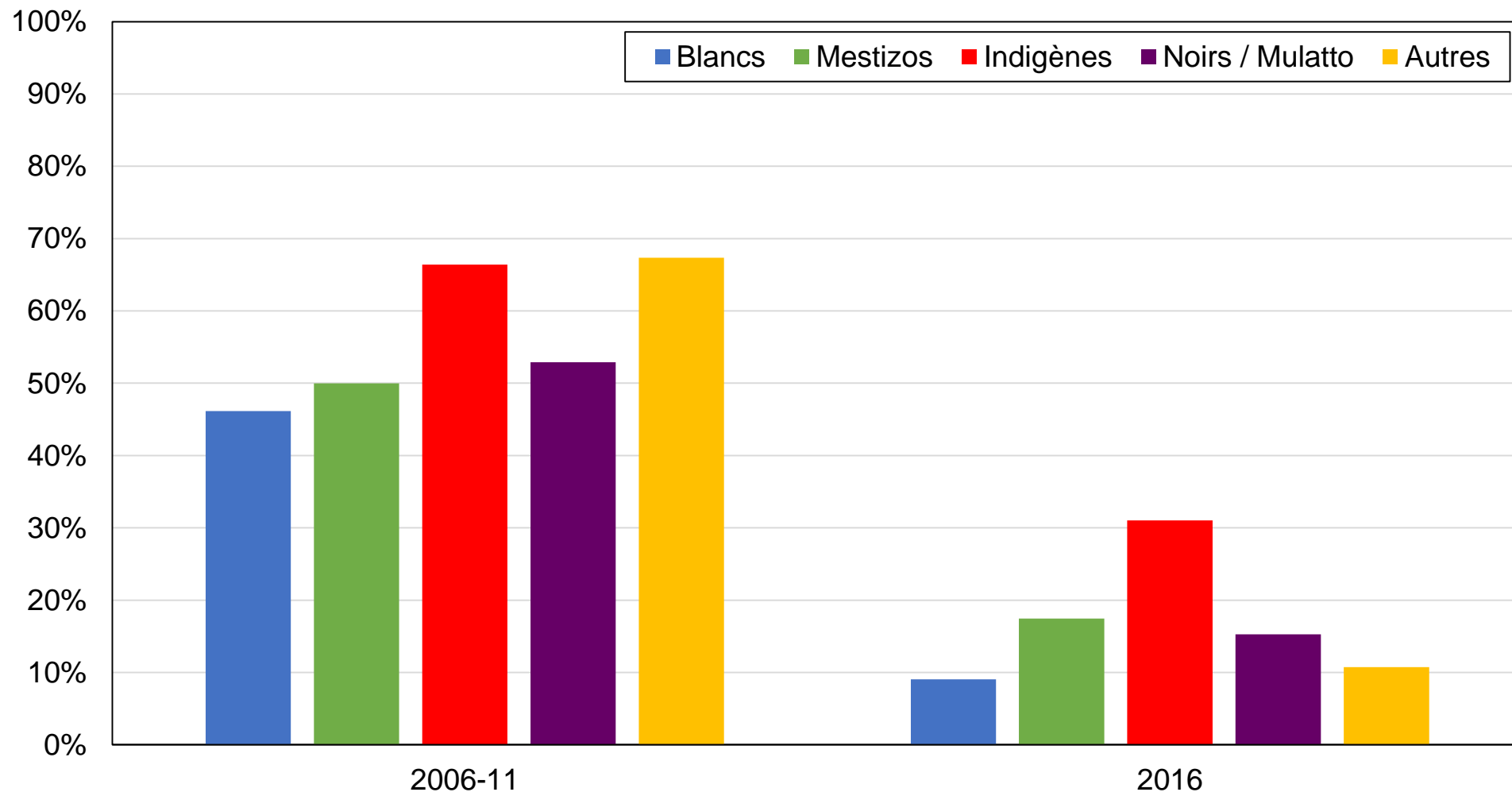

Source : calculs des auteurs à partir d'enquêtes péruviennes.

Note : le graphique montre la part des voix obtenue par les partis de centre gauche / gauche (UPP / PP / PNP / GP / APRA / Divers gauche) par groupe ethnique détaillé.

## Graphique FB16 - Vote socialiste / progressiste par langue principale

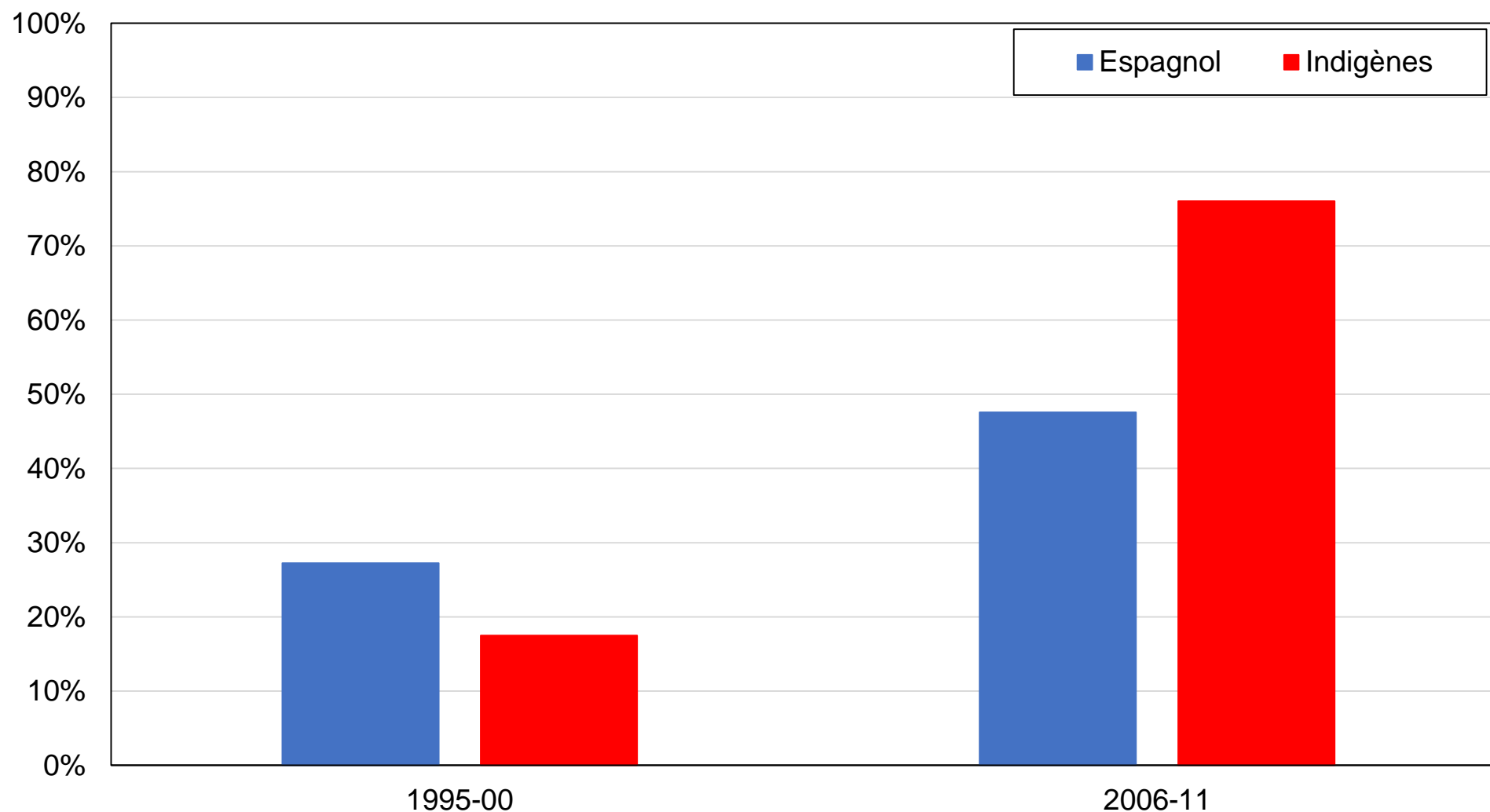

Source : calculs des auteurs à partir d'enquêtes péruviennes.

Note : le graphique montre la part des voix obtenue par les partis de centre gauche / gauche (UPP / PP / PNP / GP / APRA / Divers gauche) par langue principale parlée.

## Graphique FB17 - Vote socialiste / progressiste par langue principale

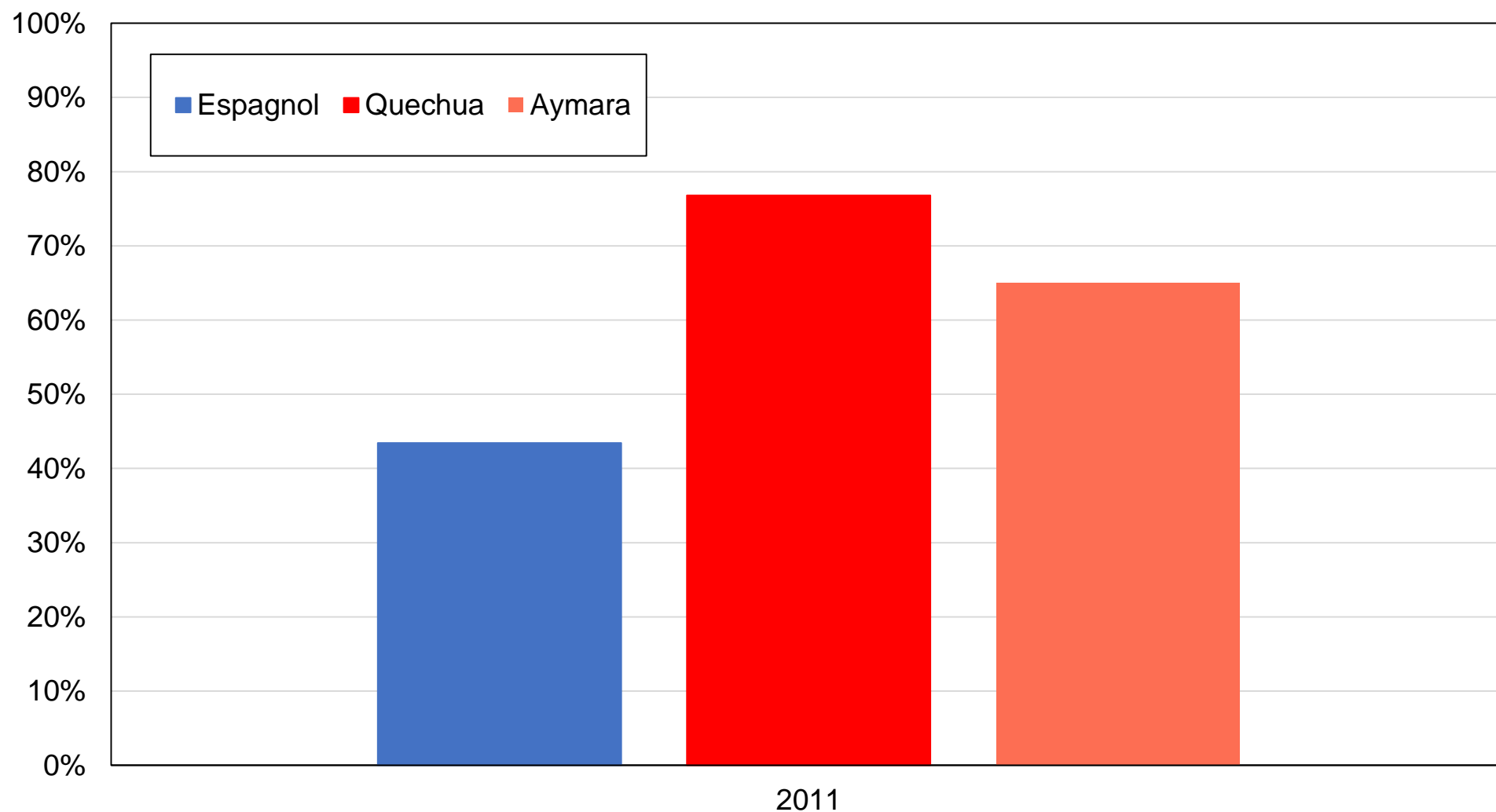

Source : calculs des auteurs à partir d'enquêtes péruviennes.

Note : le graphique montre la part des voix obtenue par les partis de centre gauche / gauche (UPP / PP / PNP / GP / APRA / Divers gauche) par langue principale parlée.

## Graphique FB18 - Vote socialiste / progressiste par tranche d'âge

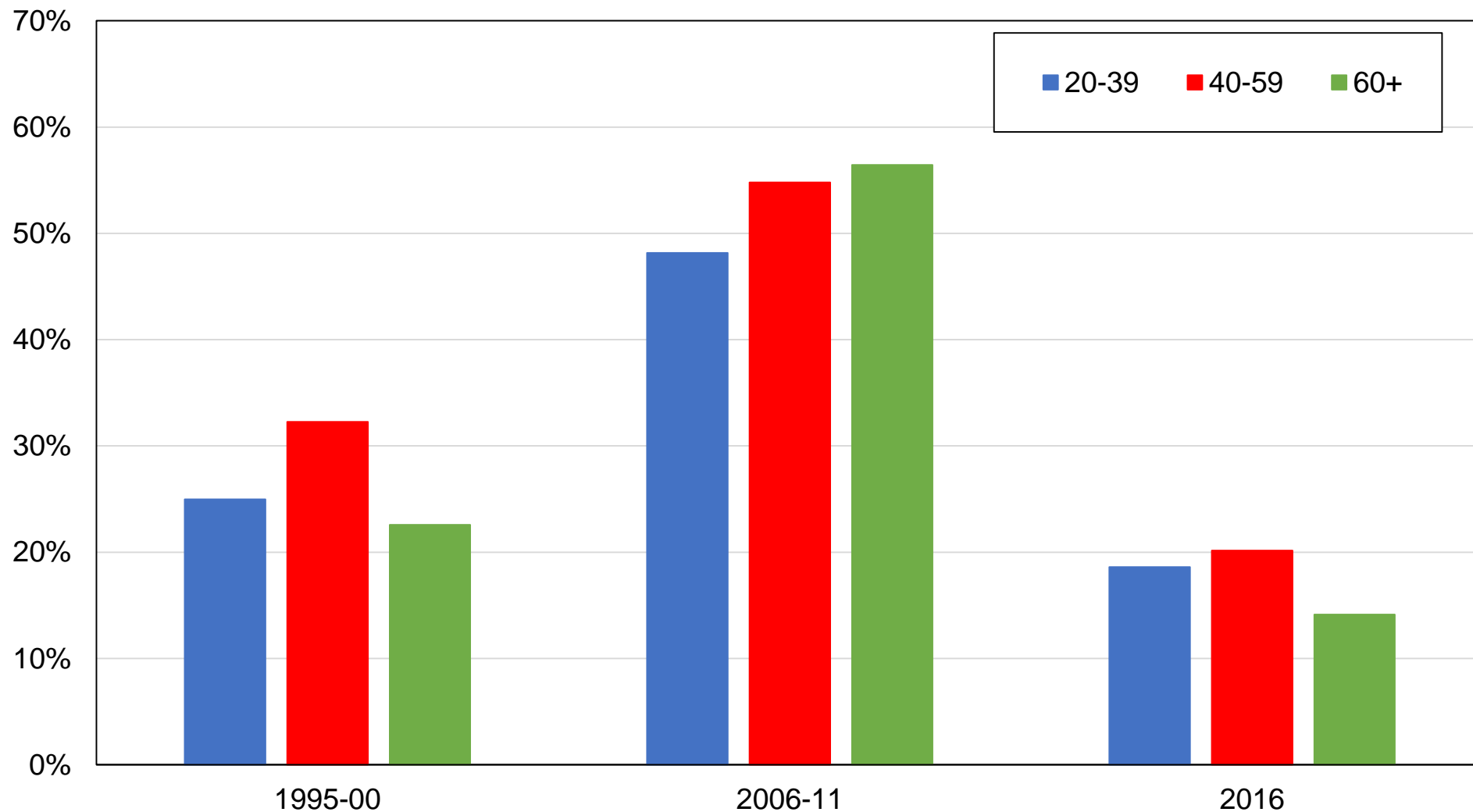

Source : calculs des auteurs à partir d'enquêtes péruviennes.

Note : le graphique montre la part des voix obtenue par les partis de centre gauche / gauche (UPP / PP / PNP / GP / APRA / Divers gauche) par tranche d'âge.



## Graphique FB19 - Vote socialiste / progressiste parmi les électeurs les plus diplômés et les plus aisés, après contrôles

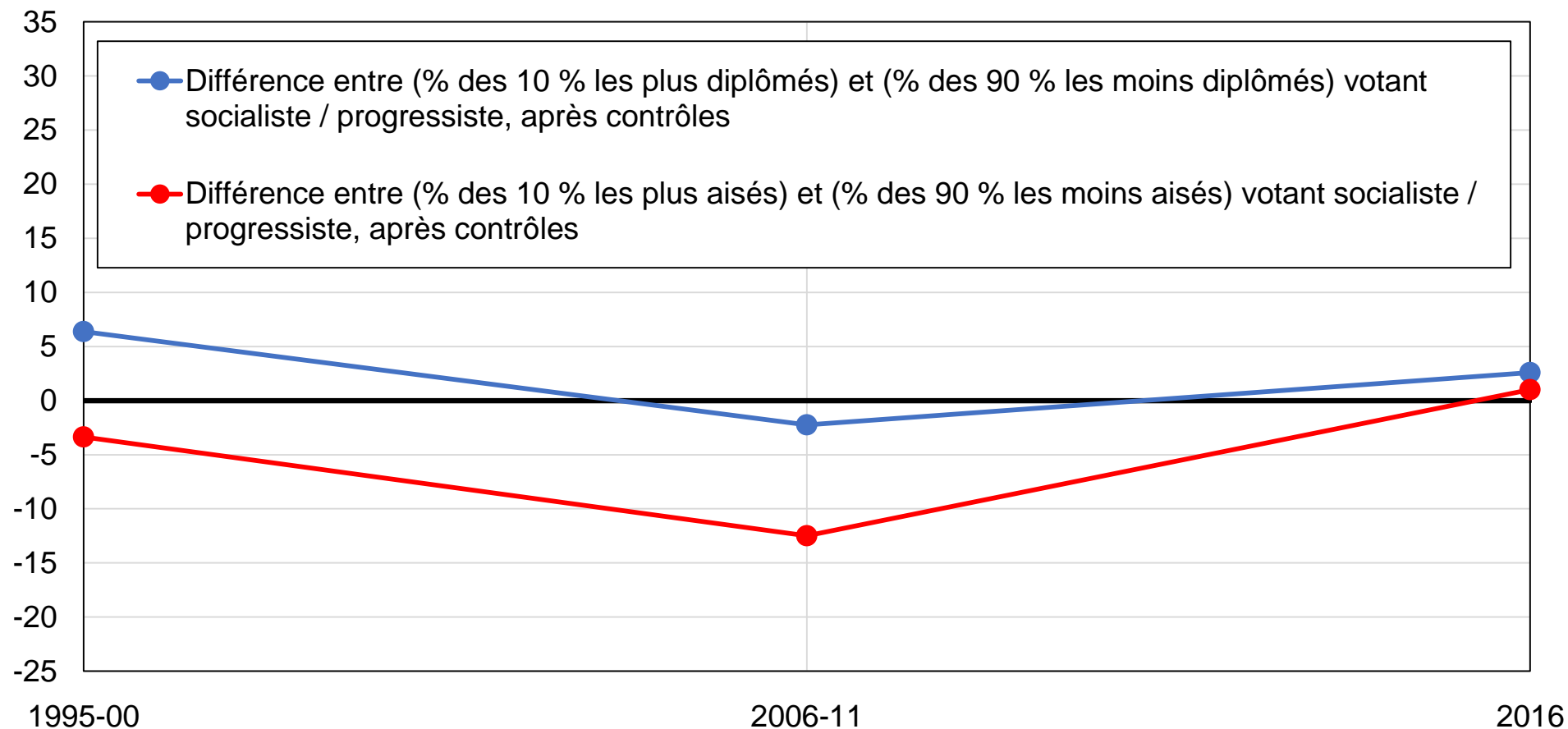

Source : calculs des auteurs à partir d'enquêtes péruviennes.

Note : le graphique montre le soutien relatif des électeurs les plus diplômés et les plus aisés aux partis de centre gauche / gauche (UPP / PP / PNP / GP / APRA / Divers gauche), après contrôles pour âge, genre, religion, situation d'emploi, statut marital, rural/urbain, appartenance ethnique et région.

## Graphique FB20 - Vote socialiste / progressiste parmi les diplômés du supérieur

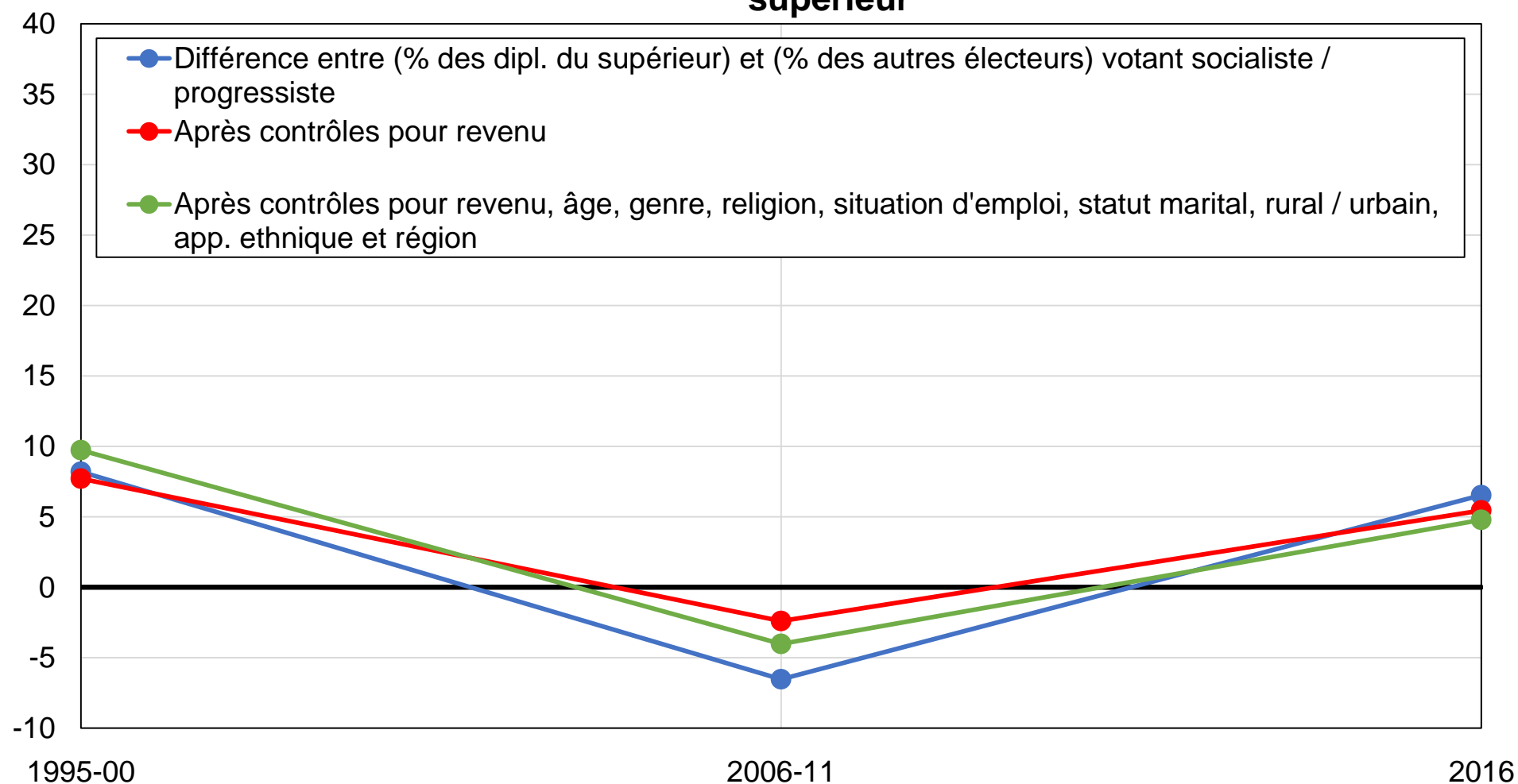

Source : calculs des auteurs à partir d'enquêtes péruviennes.

Note : le graphique montre la différence entre la part des diplômés du supérieur et la part des autres électeurs votant pour les partis de centre gauche / gauche (UPP / PP / PNP / GP / APRA / Divers gauche), avant et après contrôles.

## Graphique FB21 - Vote socialiste / progressiste parmi les électeurs les plus diplômés

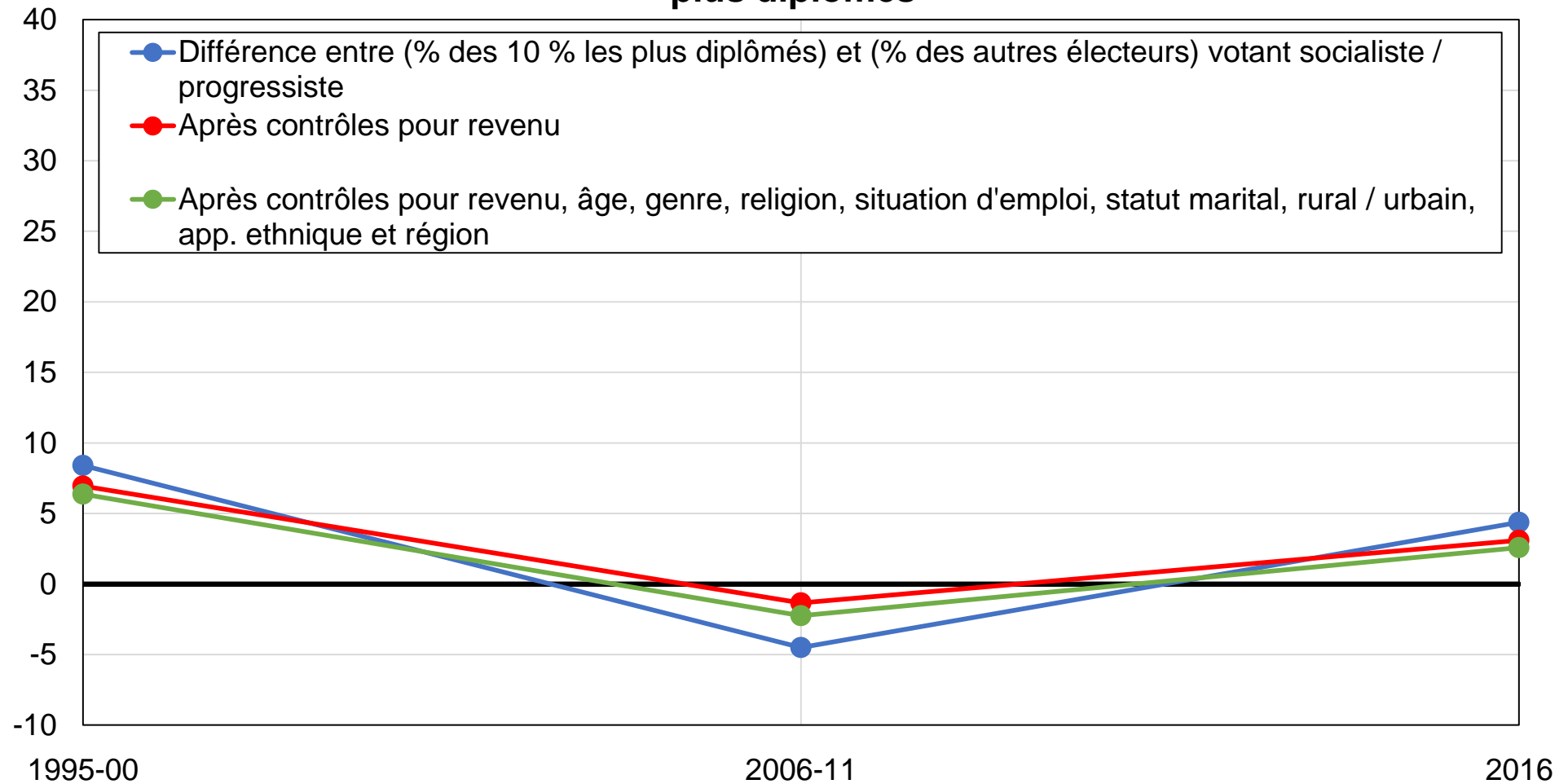

Source : calculs des auteurs à partir d'enquêtes péruviennes.

Note : le graphique montre la différence entre la part des 10 % d'électeurs les plus diplômés et la part des autres électeurs votant pour les partis de centre gauche / gauche (UPP / PP / PNP / GP / APRA / Divers gauche), avant et après contrôles.

## Graphique FB22 - Vote socialiste / progressiste parmi les électeurs diplômés du primaire

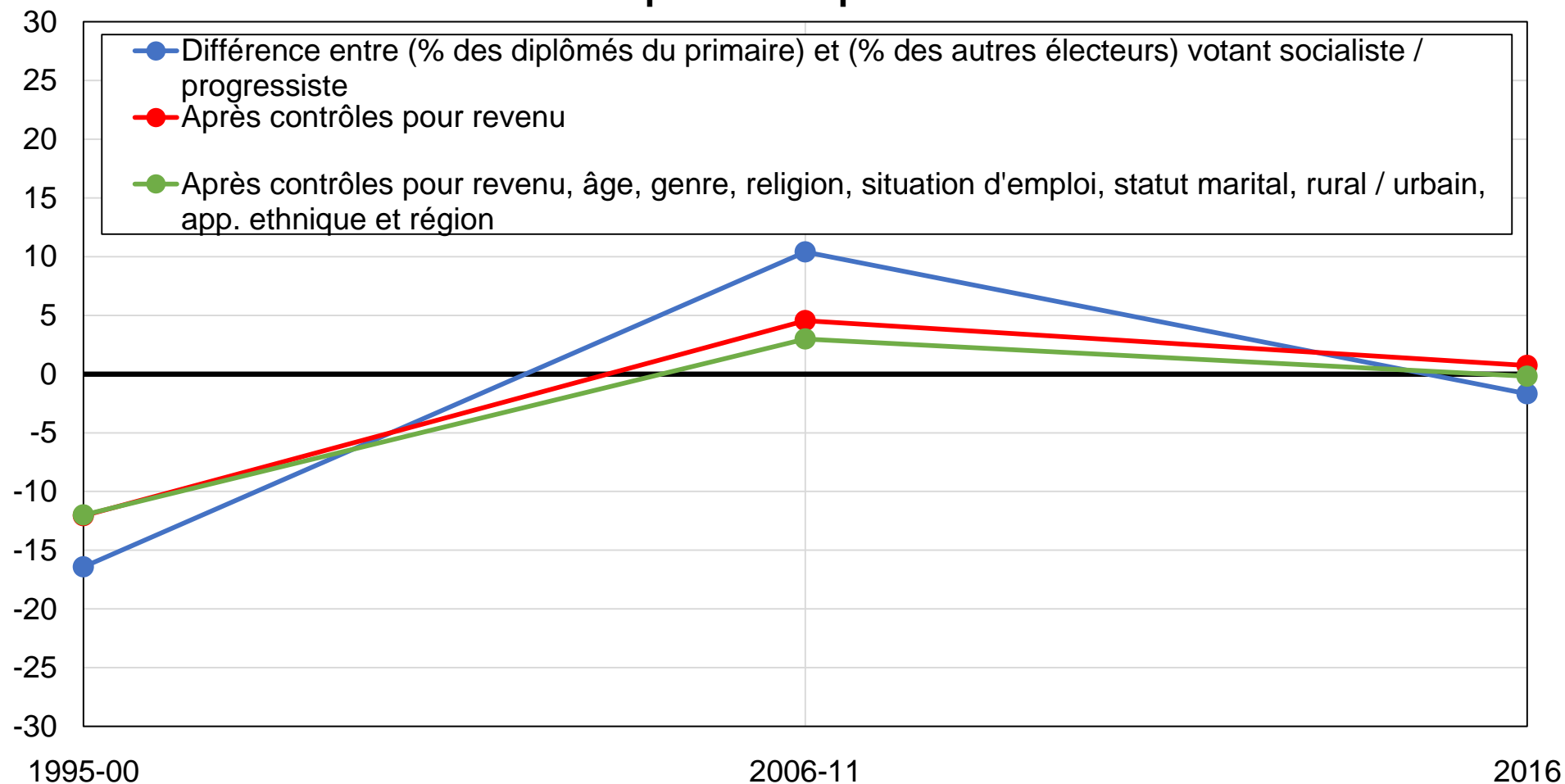

Source : calculs des auteurs à partir d'enquêtes péruviennes.

Note : le graphique montre la différence entre la part des électeurs diplômés du primaire et la part des autres électeurs votant pour les partis de centre gauche / gauche (UPP / PP / PNP / GP / APRA / Divers gauche), avant et après contrôles.

## Graphique FB23 - Vote socialiste / progressiste parmi les électeurs les plus aisés

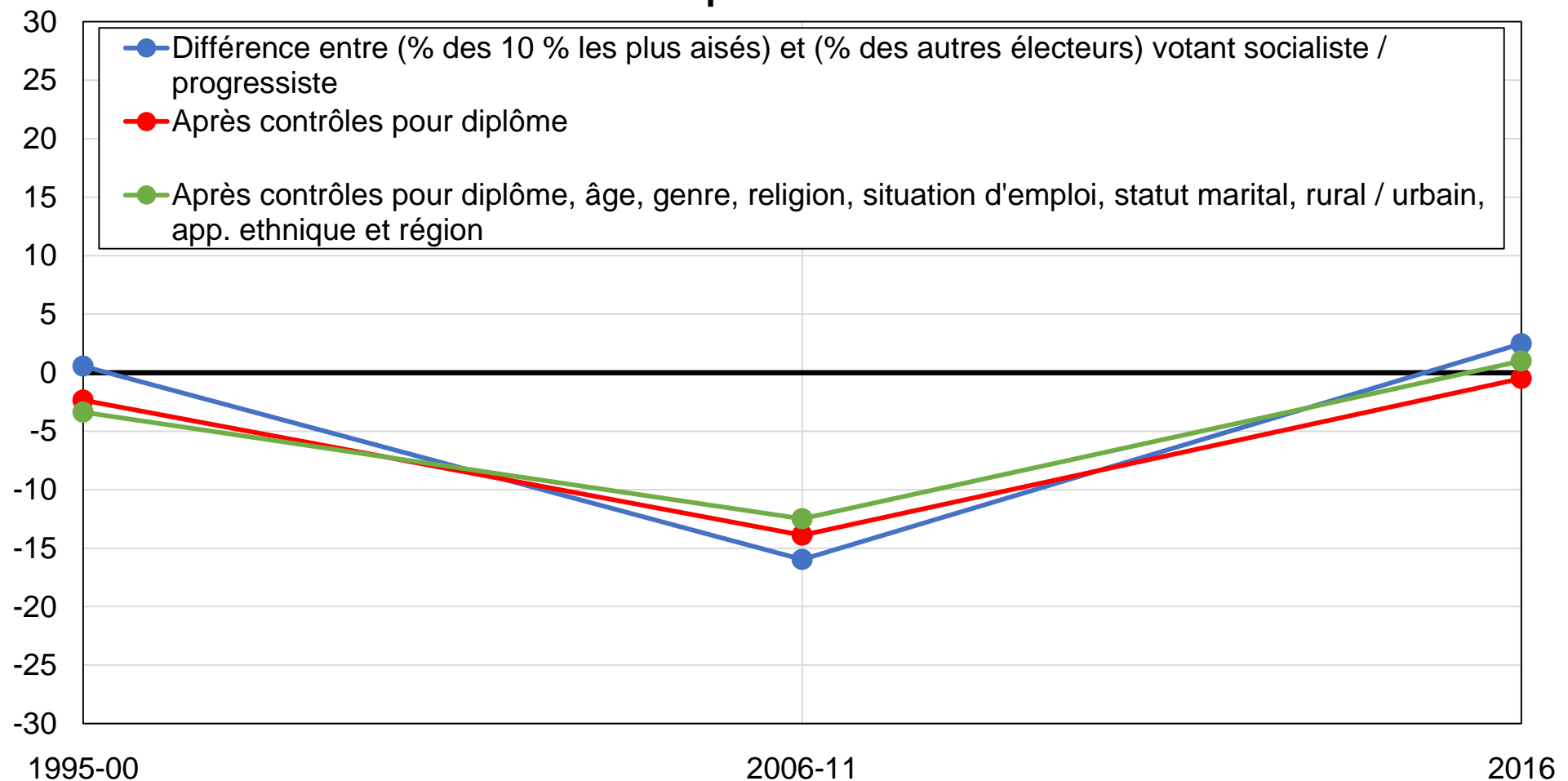

Source : calculs des auteurs à partir d'enquêtes péruviennes.

Note : le graphique montre la différence entre la part des 10 % d'électeurs les plus aisés et la part des autres électeurs votant pour les partis de centre gauche / gauche (UPP / PP / PNP / GP / APRA / Divers gauche), avant et après contrôles.

## Graphique FB24 - Vote socialiste / progressiste parmi les électeurs catholiques et les électeurs sans religion, après contrôles

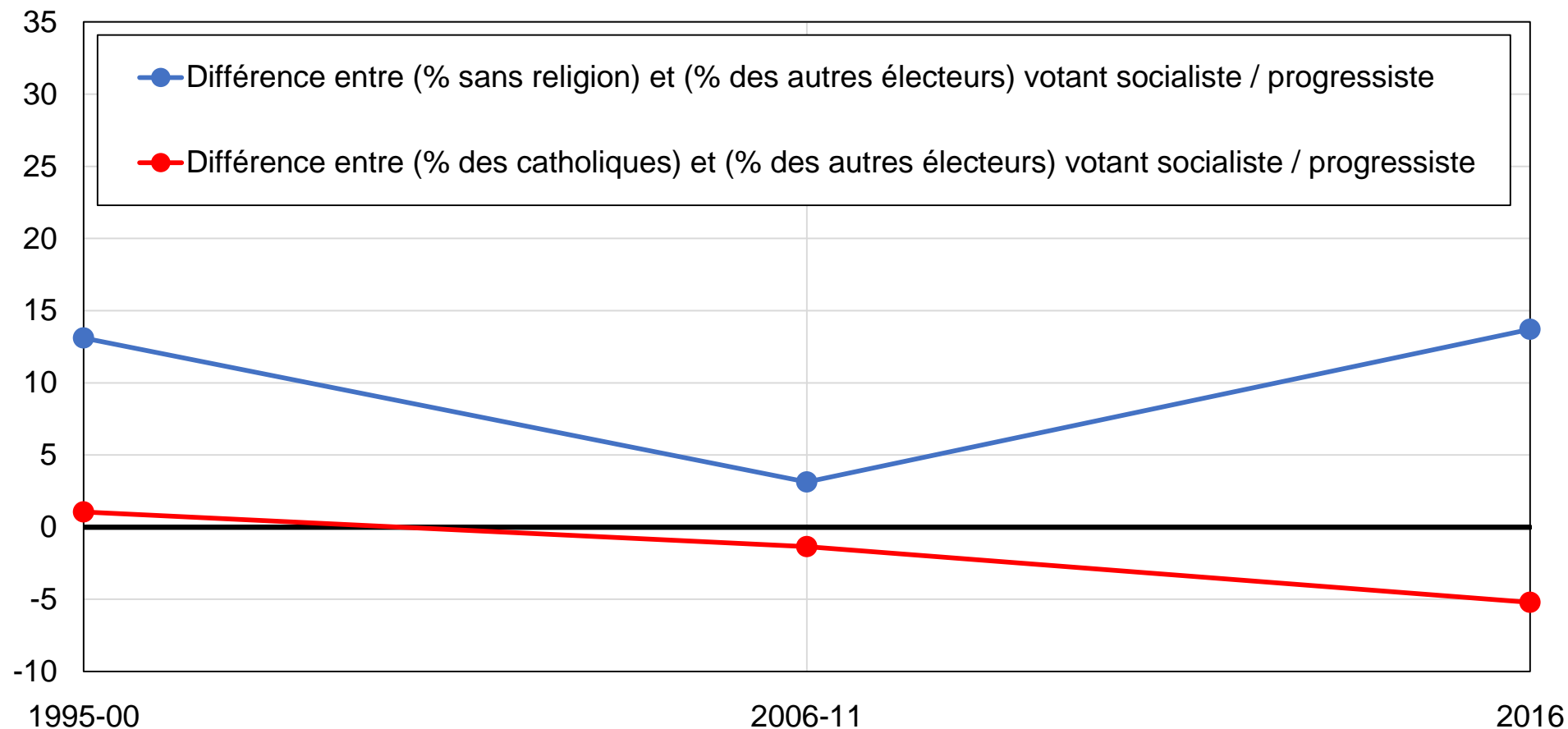

Source : calculs des auteurs à partir d'enquêtes péruviennes.

Note : le graphique montre la différence entre la part des électeurs sans religion et la part des autres électeurs votant pour les partis de centre gauche / gauche (UPP / PP / PNP / GP / APRA / Divers gauche), ainsi que la même différence entre électeurs catholiques et non-catholiques, après contrôles pour diplôme, revenu, âge, genre, situation d'emploi, statut marital, rural/urbain, groupe ethnique et région.

## Graphique FB25 - Vote socialiste / progressiste parmi les femmes, après contrôles

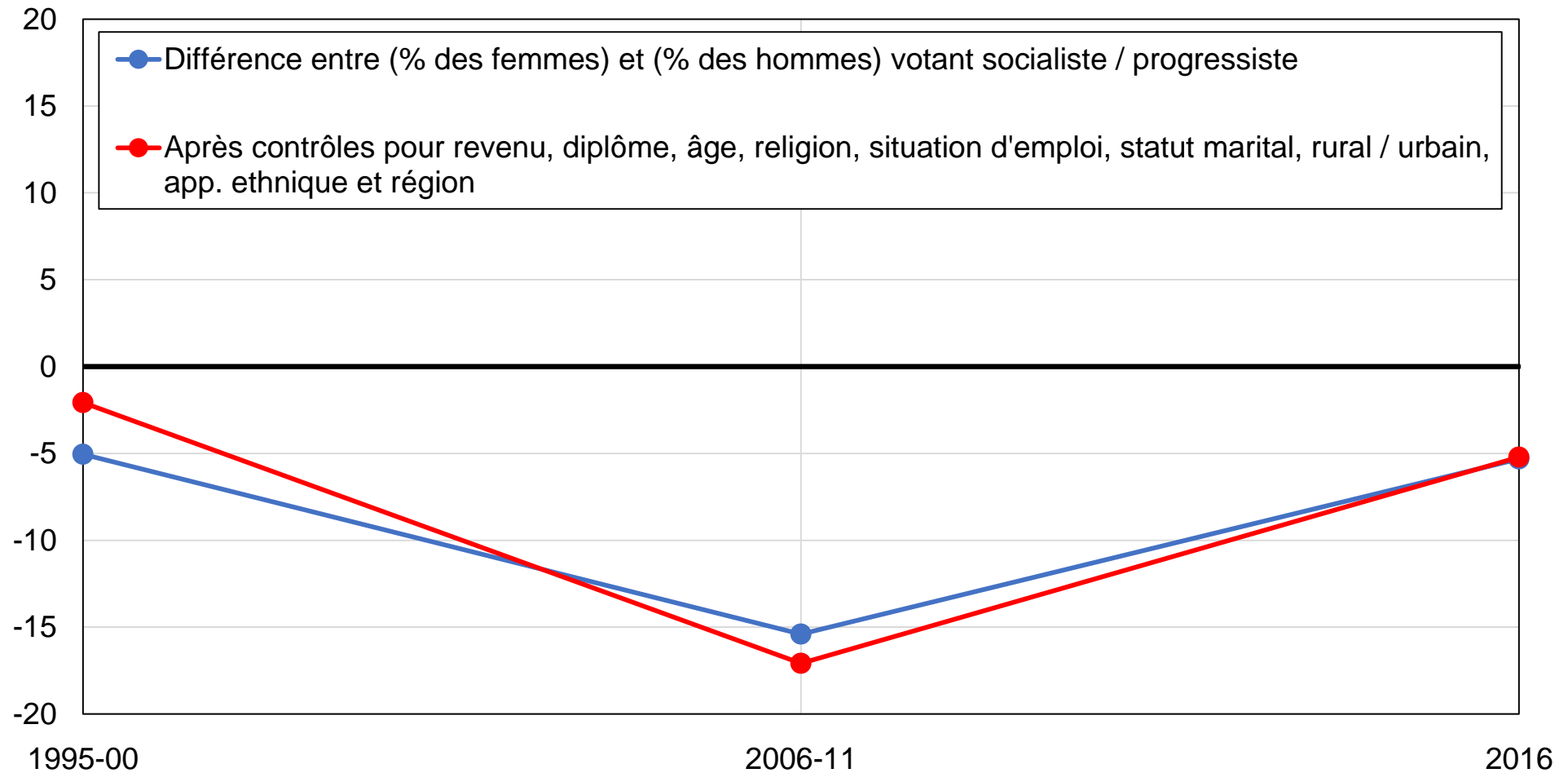

Source : calculs des auteurs à partir d'enquêtes péruviennes.

Note : le graphique montre la différence entre la part des femmes et la part des hommes votant pour les partis de centre gauche / gauche (UPP / PP / PNP / GP / APRA / Divers gauche), avant et après contrôles.

## Graphique FB26 - Vote socialiste / progressiste parmi les électeurs les plus jeunes

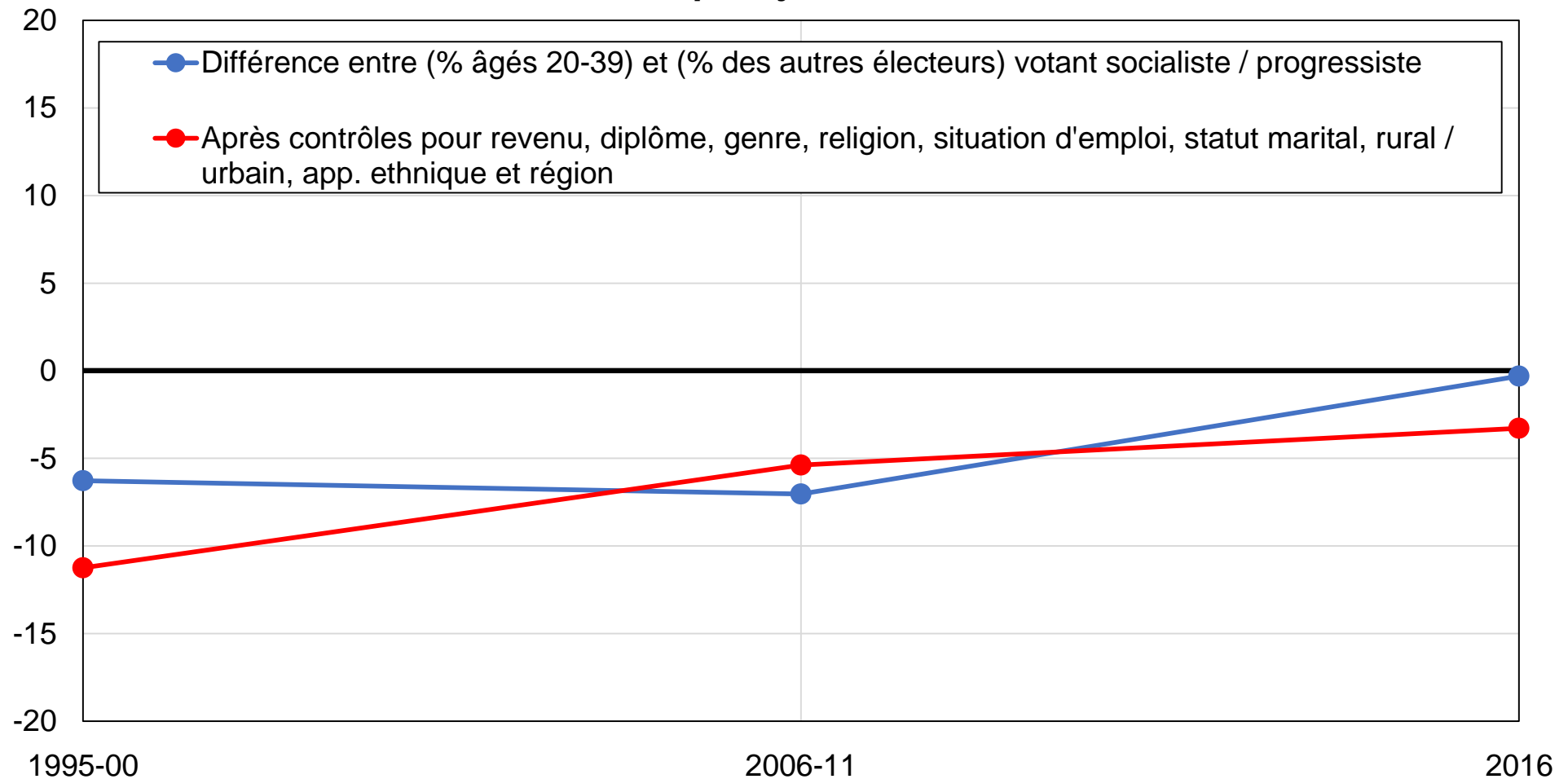

Source : calculs des auteurs à partir d'enquêtes péruviennes.

Note : le graphique montre la différence entre la part des électeurs âgés de 20 à 39 ans et la part des électeurs âgés de plus de 40 ans votant pour les partis de centre gauche / gauche (UPP / PP / PNP / GP / APRA / Divers gauche), avant et après contrôles.



## Graphique FC1 - Vote pour le Parti apriste péruvien par niveau de diplôme

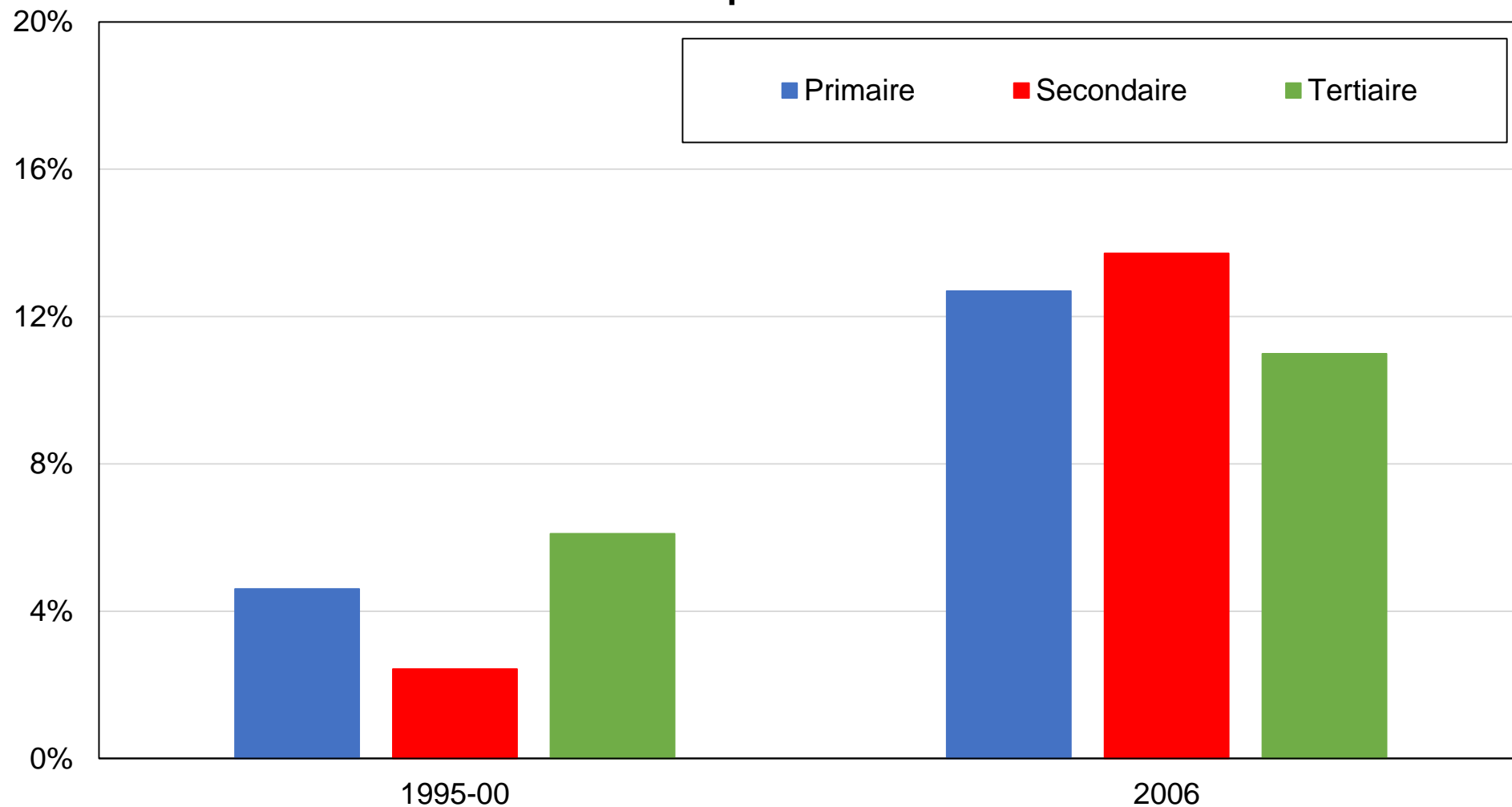

Source : calculs des auteurs à partir d'enquêtes péruviennes.

Note : le graphique montre la part des voix obtenue par le Parti apriste péruvien par niveau de diplôme.

## Graphique FC2 - Vote pour le Parti apriste péruvien par groupe d'éducation

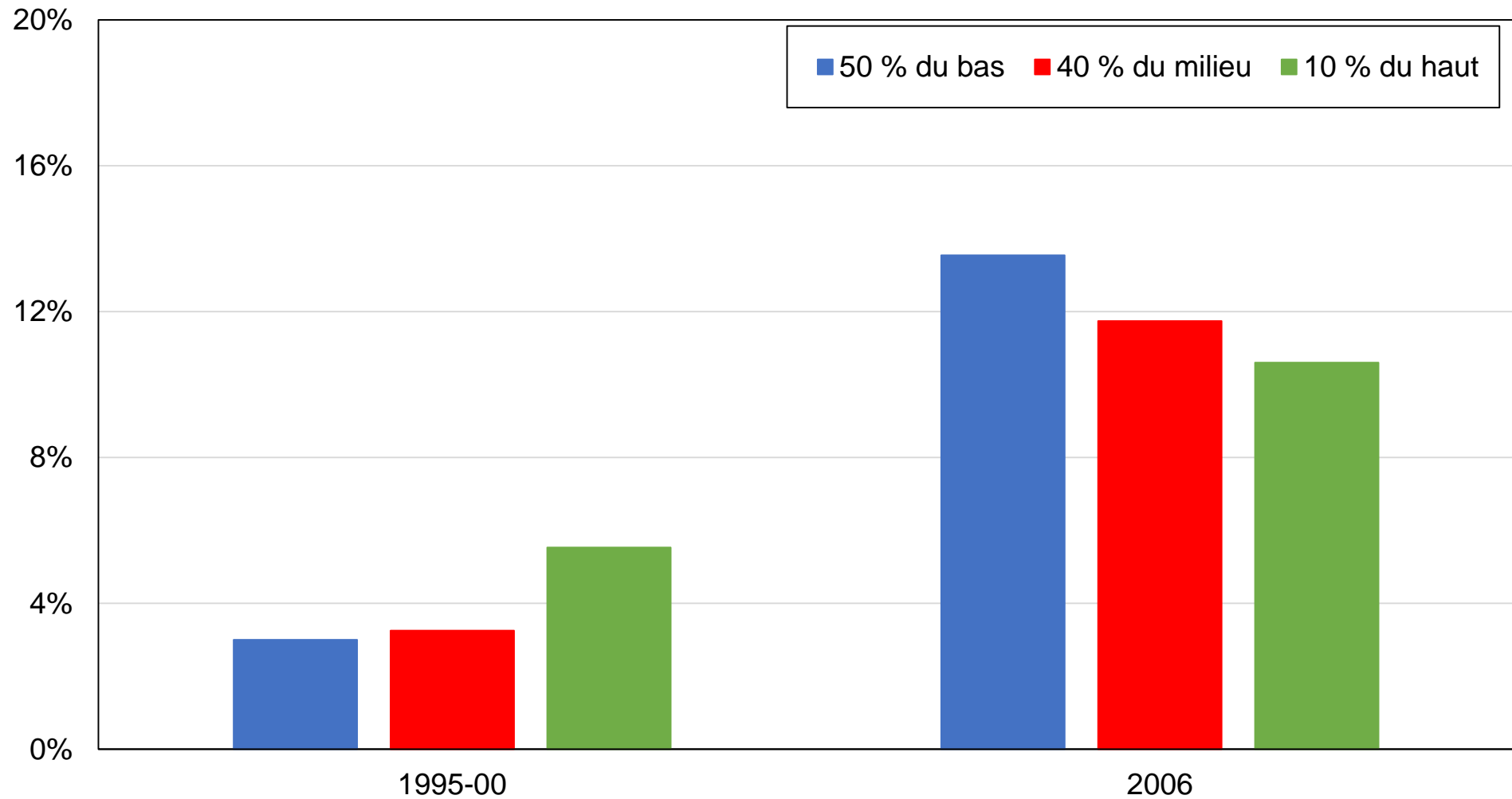

Source : calculs des auteurs à partir d'enquêtes péruviennes.

Note : le graphique montre la part des voix obtenue par le Parti apriste péruvien par groupe d'éducation.

### Graphique FC3 - Vote pour le Parti apriste péruvien par groupe de revenu

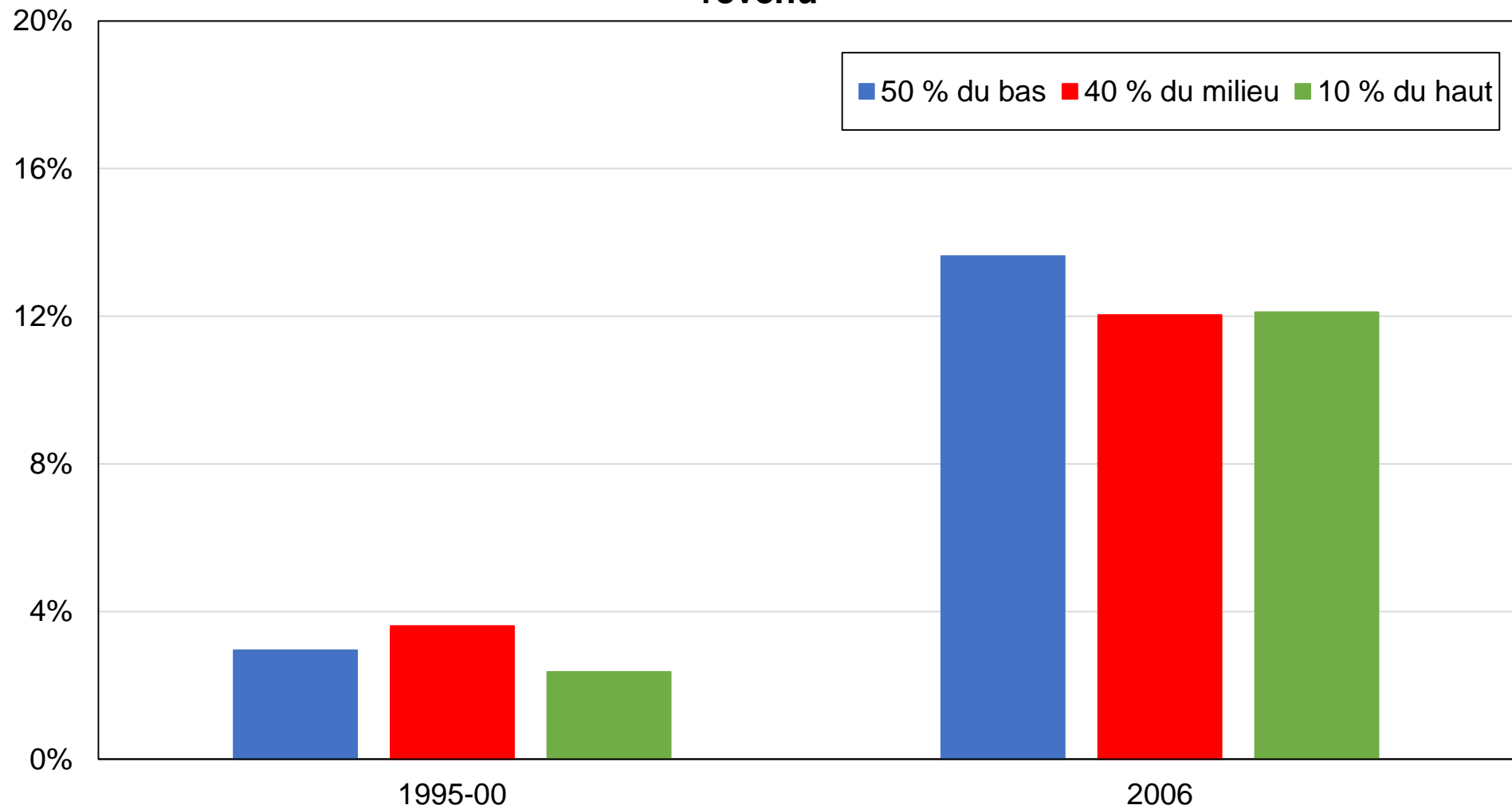

Source : calculs des auteurs à partir d'enquêtes péruviennes.

Note : le graphique montre la part des voix obtenue par le Parti apriste péruvien par groupe de revenu.

**Graphique FC4 - Vote pour le Parti apriste péruvien par genre**

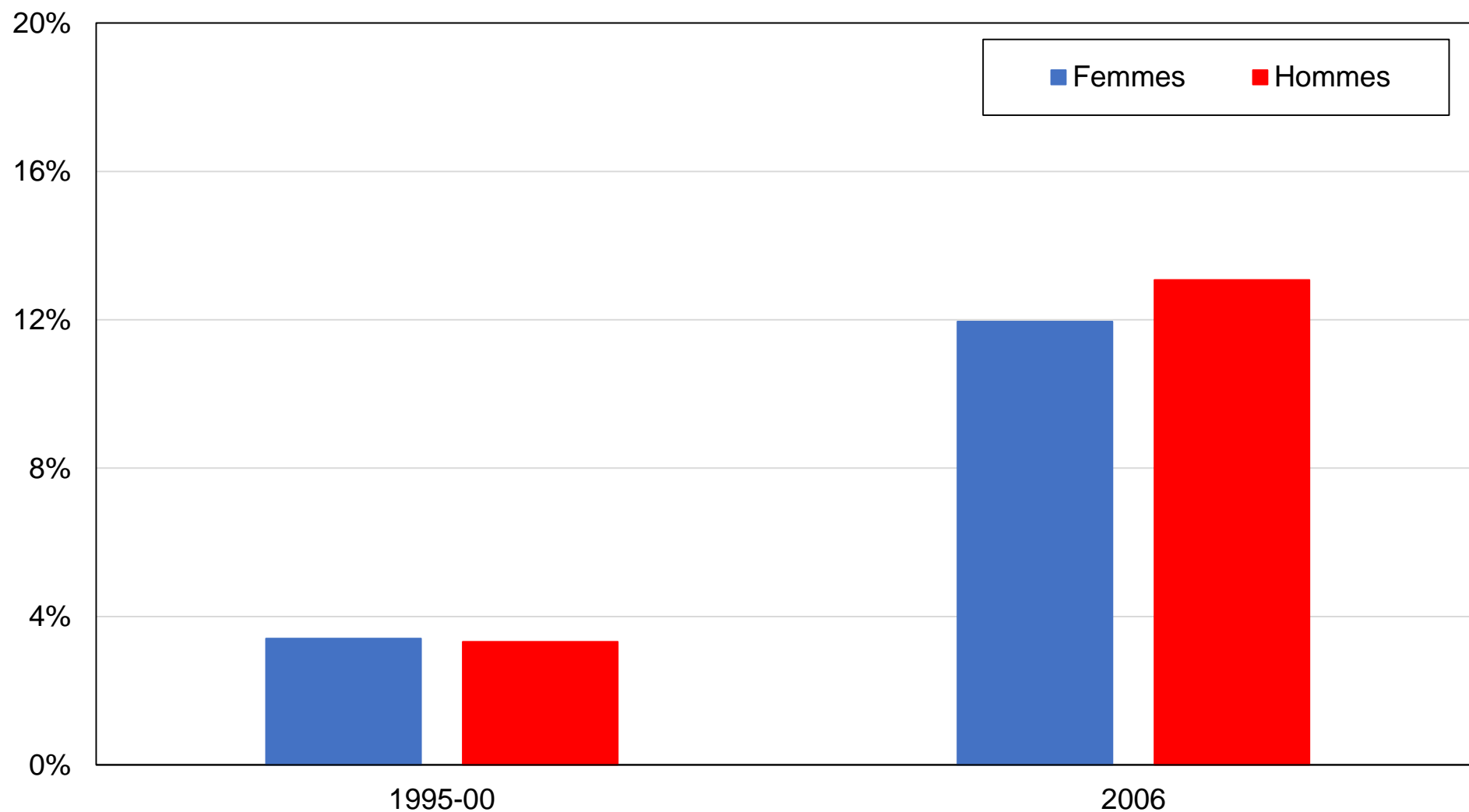

Source : calculs des auteurs à partir d'enquêtes péruviennes.

Note : le graphique montre la part des voix obtenue par le Parti apriste péruvien par genre.

## Graphique FC5 - Vote pour le Parti apriste péruvien par tranche d'âge

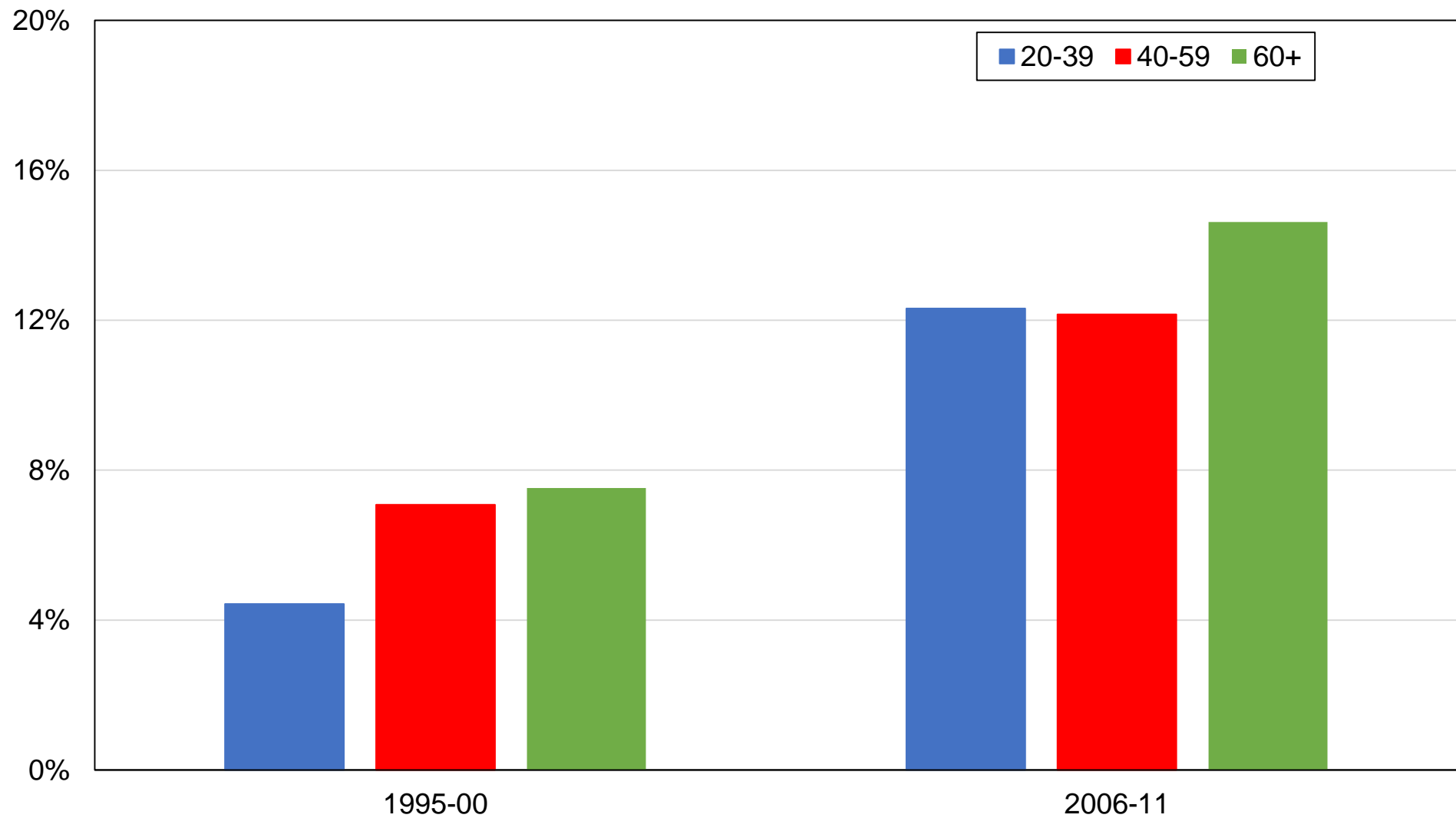

Source : calculs des auteurs à partir d'enquêtes péruviennes.

Note : le graphique montre la part des voix obtenue par le Parti apriste péruvien par tranche d'âge.

## Graphique FC6 - Vote pour le Parti apriste péruvien par région

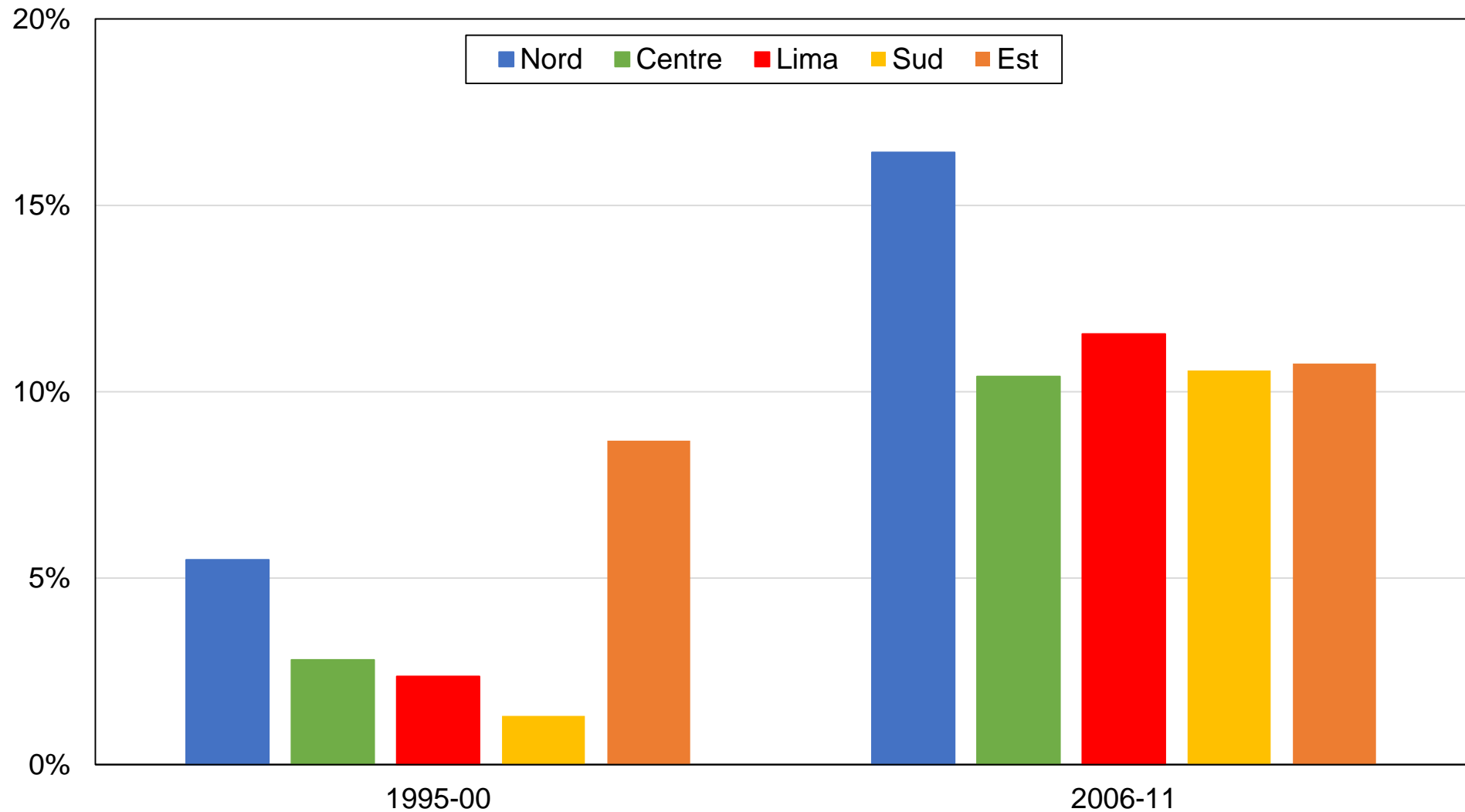

Source : calculs des auteurs à partir d'enquêtes péruviennes.

Note : le graphique montre la part des voix obtenue par le Parti apriste péruvien par région.

## Graphique FC7 - Vote pour le Parti apriste péruvien par appartenance ethnique

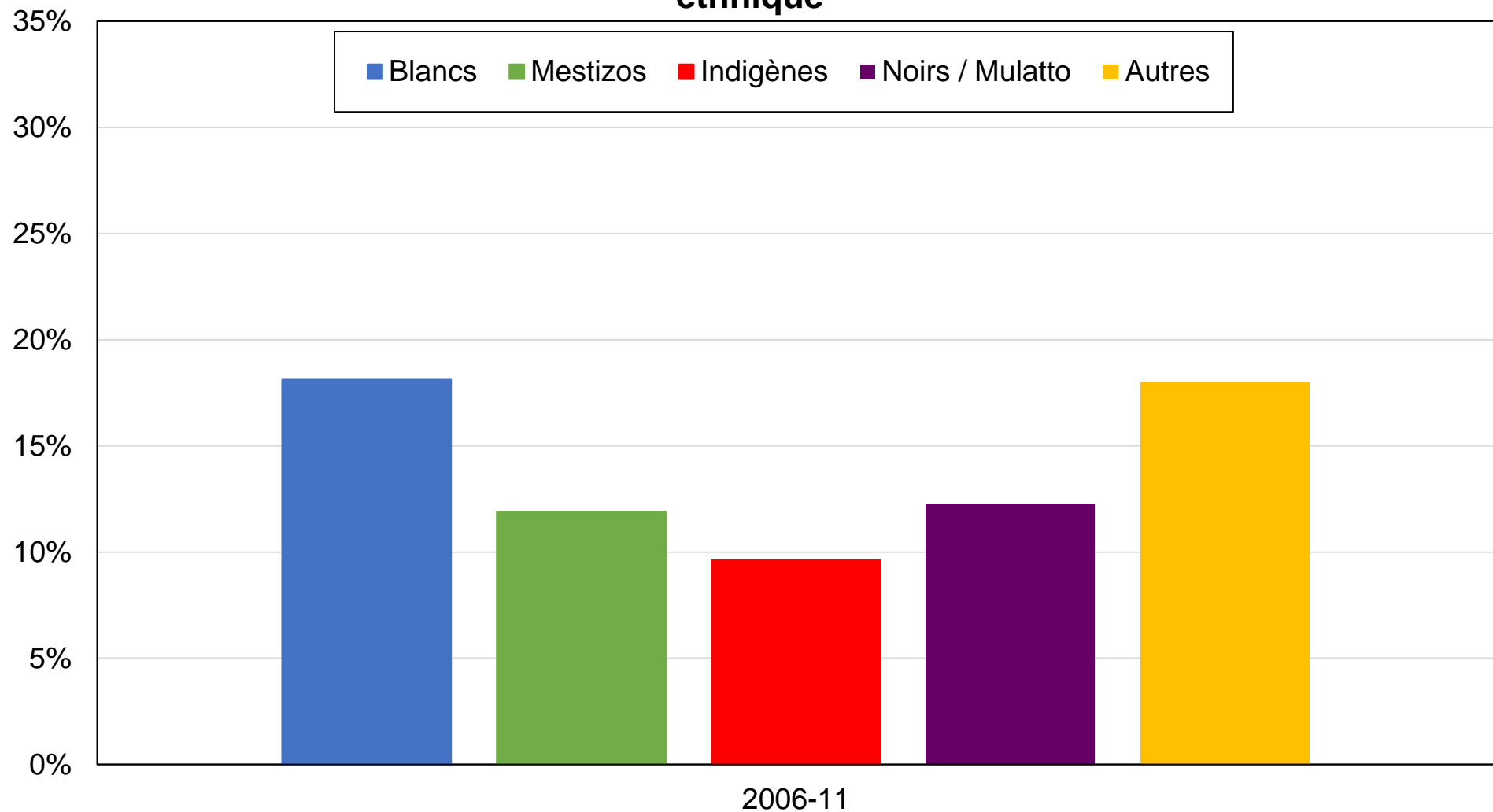

Source : calculs des auteurs à partir d'enquêtes péruviennes.

Note : le graphique montre la part des voix obtenue par le Parti apriste péruvien par groupe ethnique.

## Graphique FC8 - Vote fujimoriste par niveau de diplôme

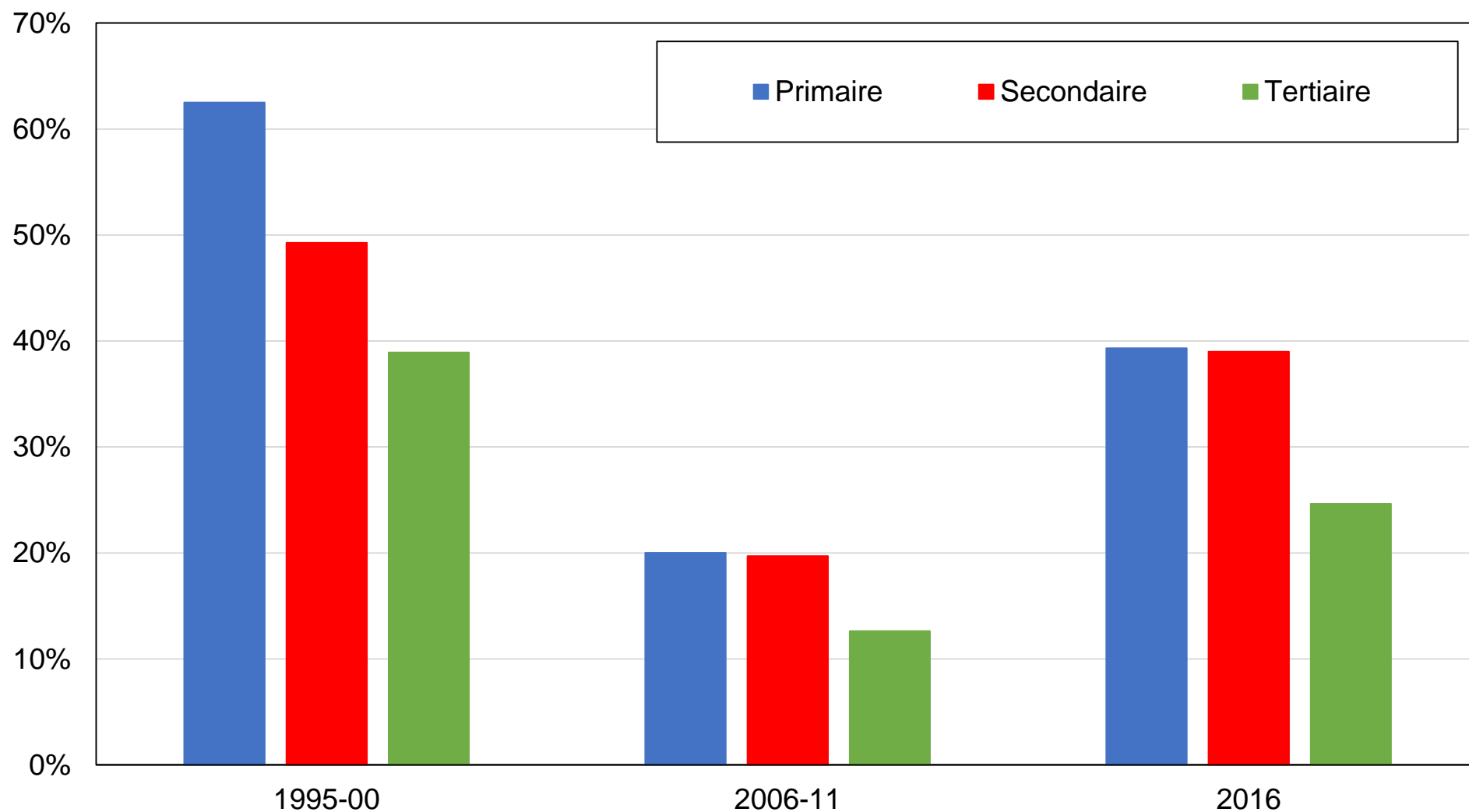

Source : calculs des auteurs à partir d'enquêtes péruviennes.

Note : le graphique montre la part des voix obtenue par les partis fujimoristes par niveau de diplôme.



## Graphique FC9 - Vote fujimoriste par groupe d'éducation

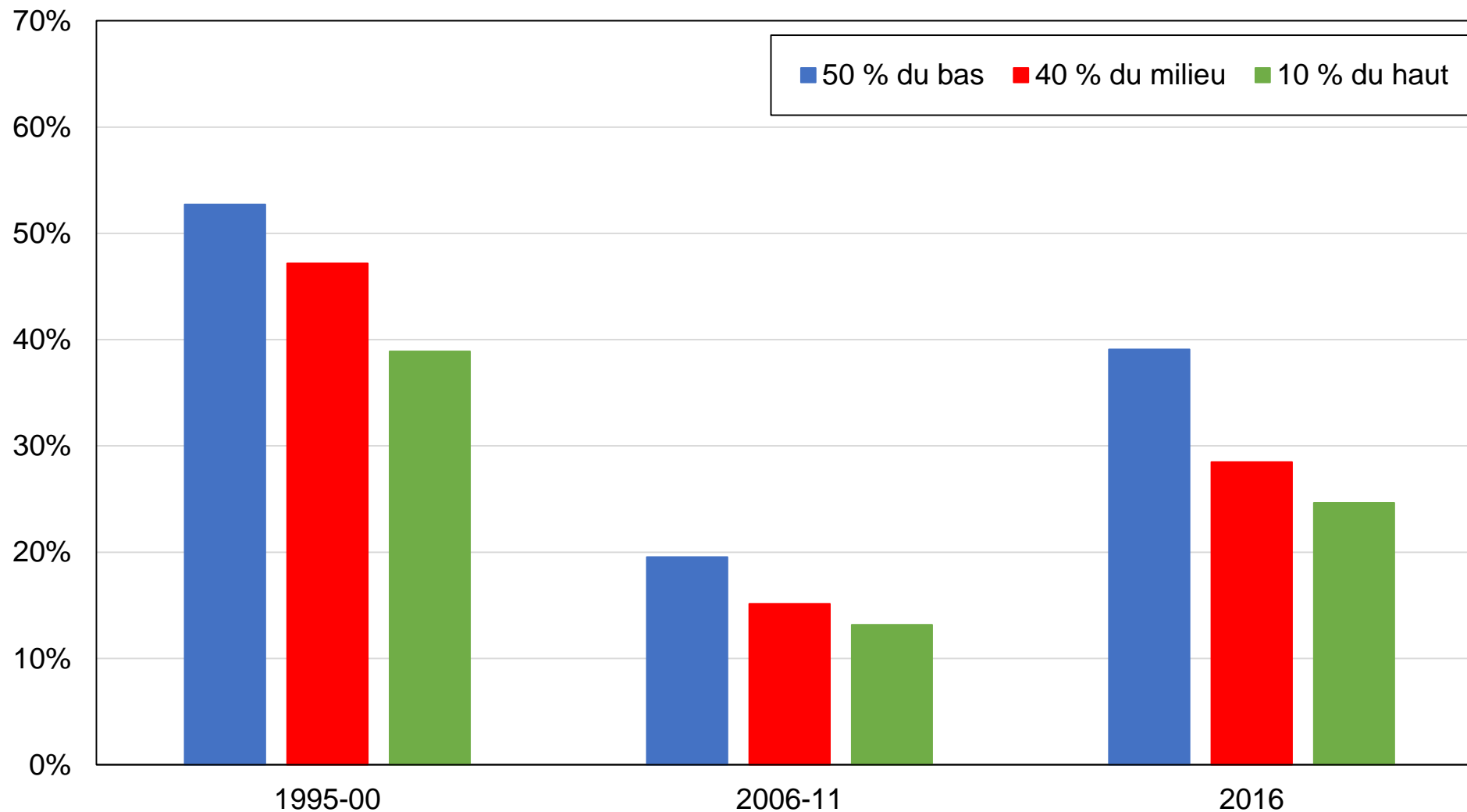

Source : calculs des auteurs à partir d'enquêtes péruviennes.

Note : le graphique montre la part des voix obtenue par les partis fujimoristes par groupe d'éducation.

## Graphique FC10 - Vote fujimoriste par groupe de revenu

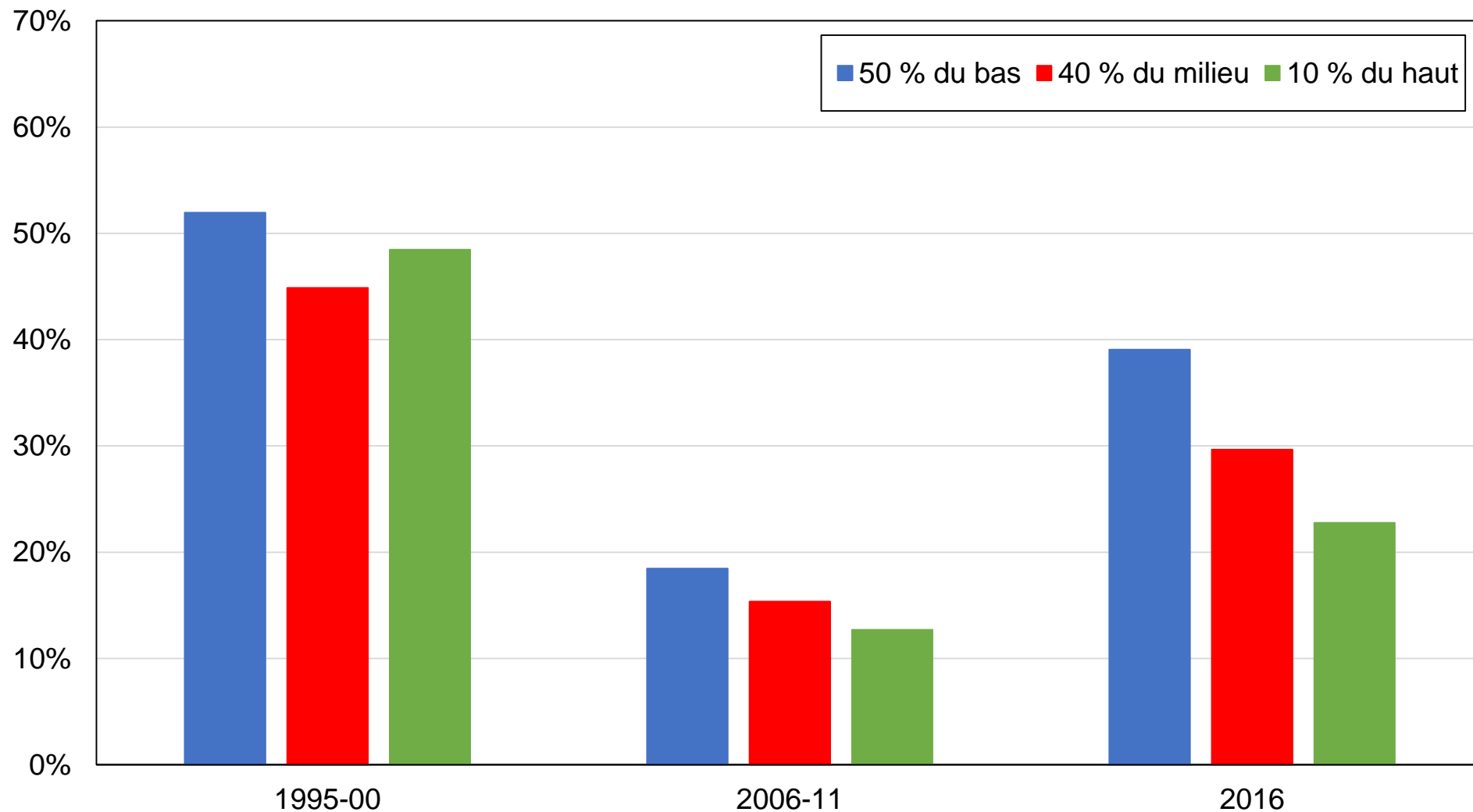

Source : calculs des auteurs à partir d'enquêtes péruviennes.

Note : le graphique montre la part des voix obtenue par les partis fujimoristes par groupe de revenu.

## Graphique FC11 - Vote fujimoriste par appartenance religieuse

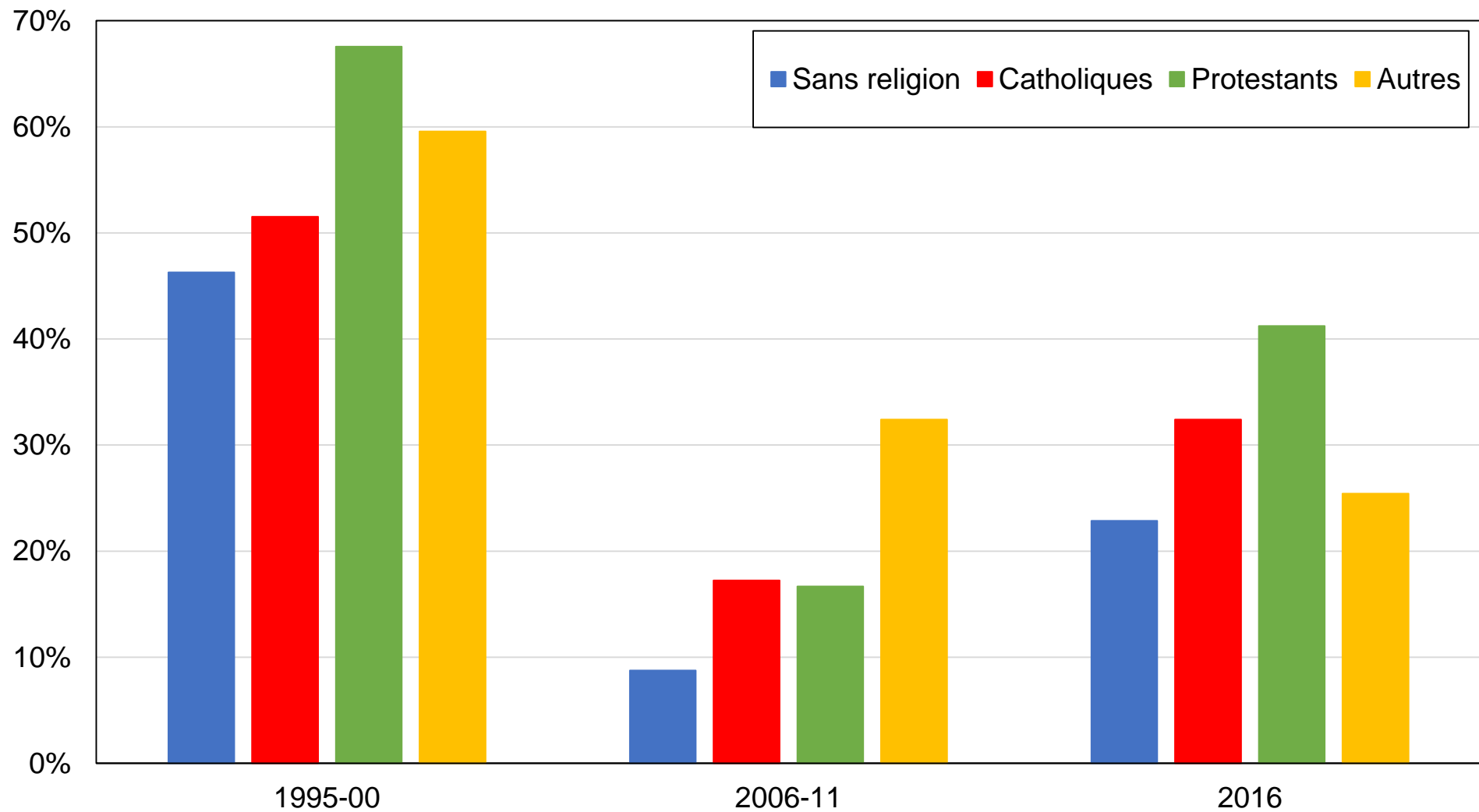

Source : calculs des auteurs à partir d'enquêtes péruviennes.

Note : le graphique montre la part des voix obtenue par les partis fujimoristes par appartenance religieuse.

## Graphique FC12 - Vote fujimoriste par genre

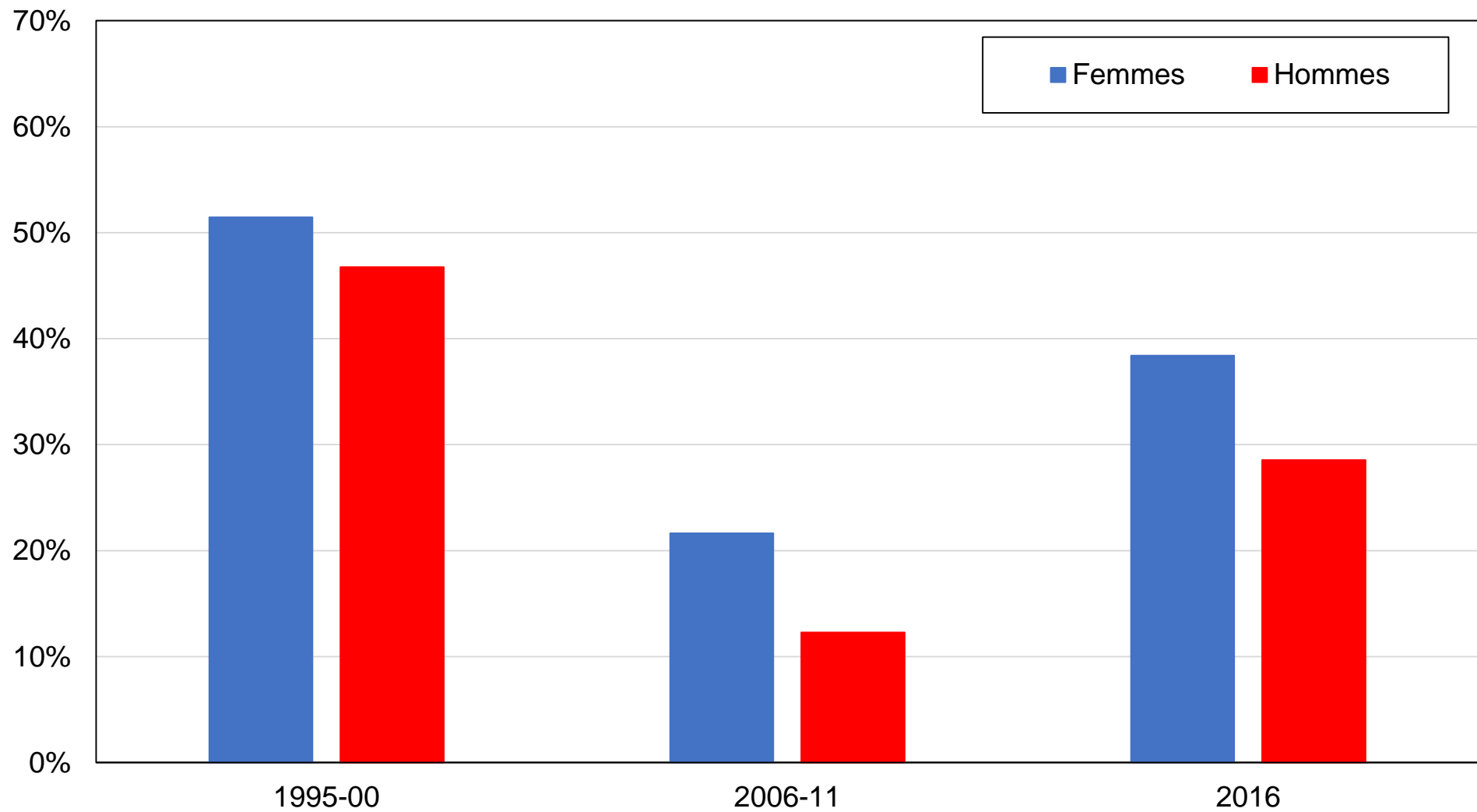

Source : calculs des auteurs à partir d'enquêtes péruviennes.

Note : le graphique montre la part des voix obtenue par les partis fujimoristes par genre.

**Graphique FC13 - Vote fujimoriste par tranche d'âge**

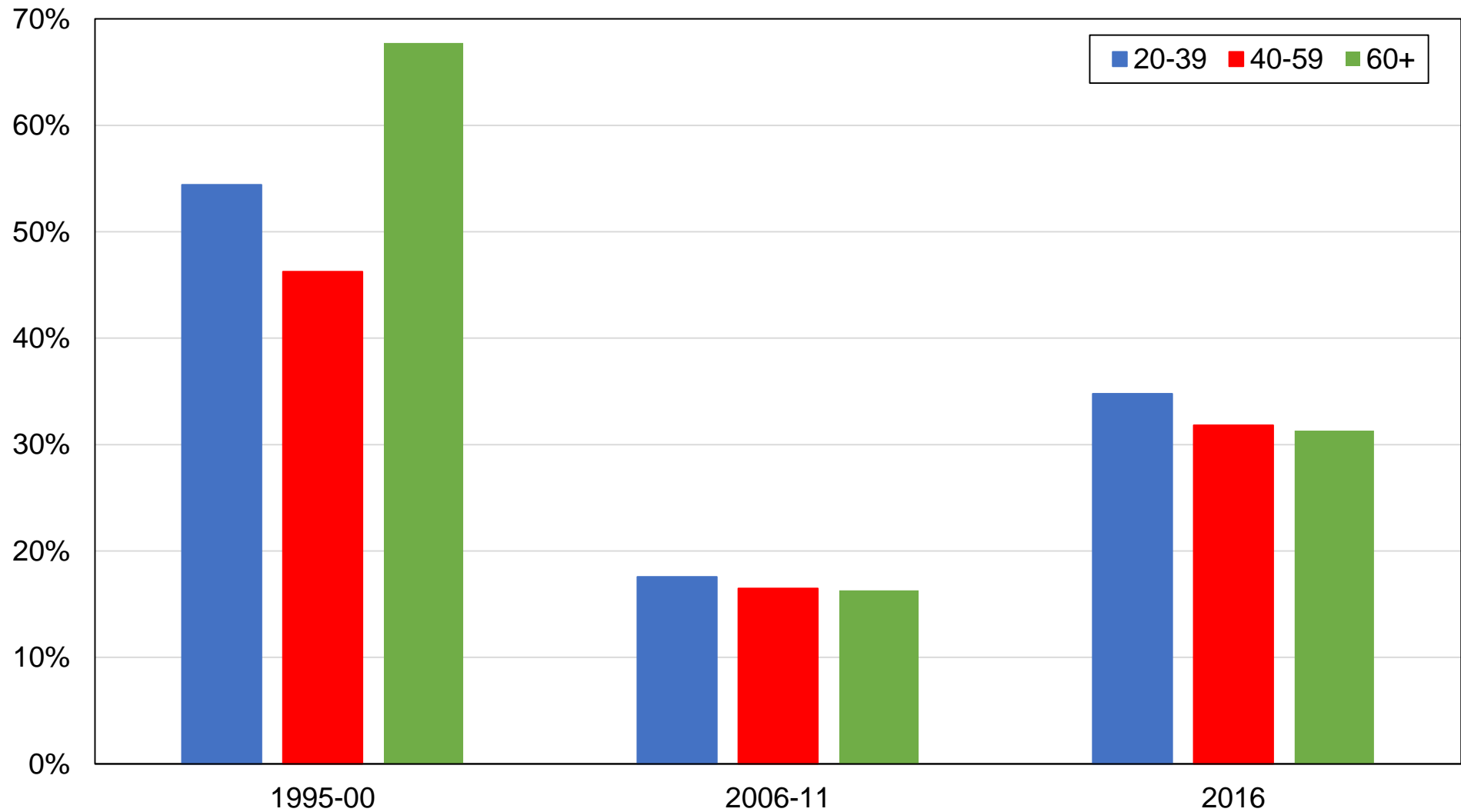

Source : calculs des auteurs à partir d'enquêtes péruviennes.

Note : le graphique montre la part des voix obtenue par les partis fujimoristes par tranche d'âge.

## Graphique FC14 - Vote fujimoriste par région

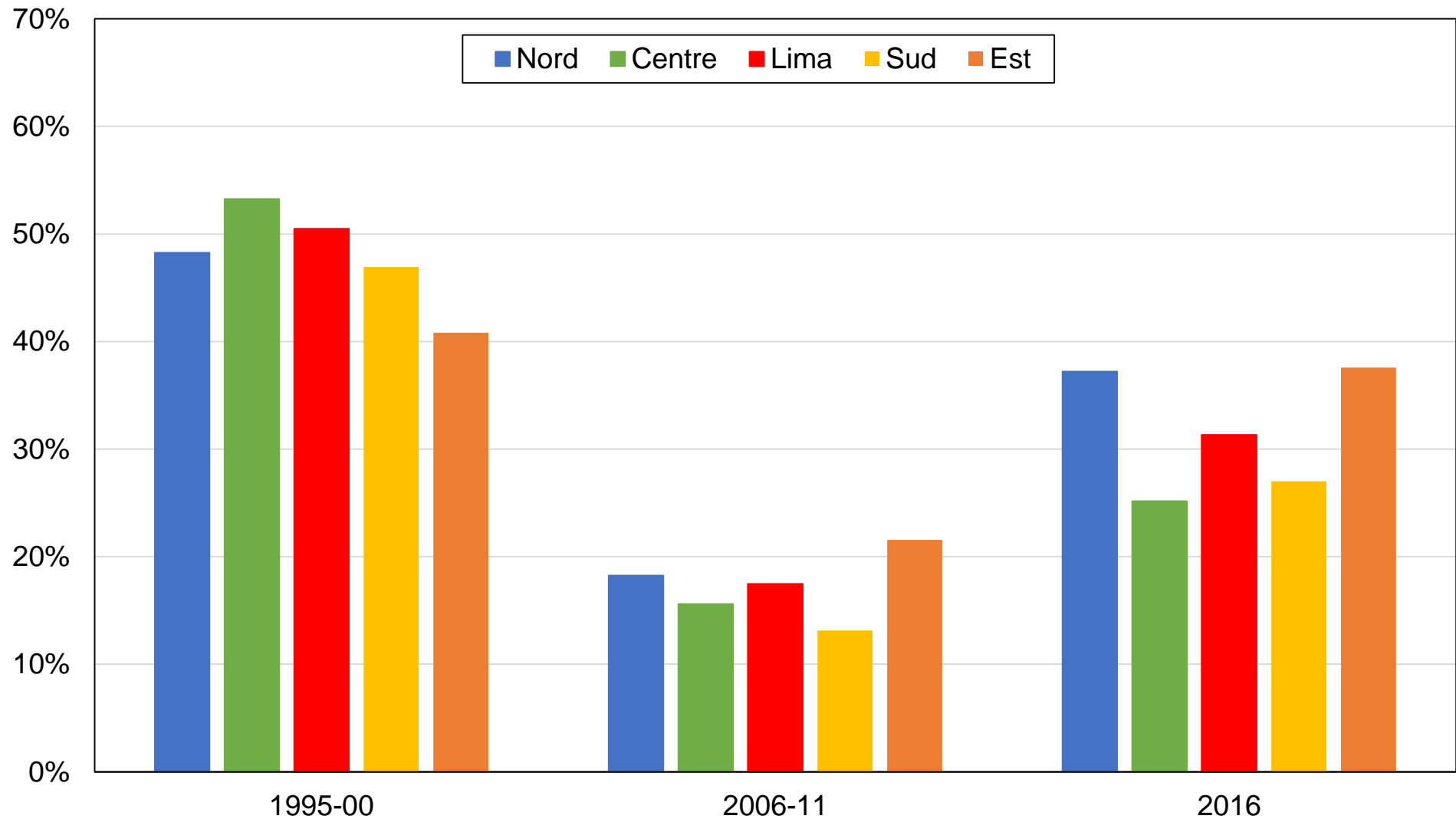

Source : calculs des auteurs à partir d'enquêtes péruviennes.

Note : le graphique montre la part des voix obtenue par les partis fujimoristes par région.

## Graphique FC15 - Vote fujimoriste par appartenance ethnique

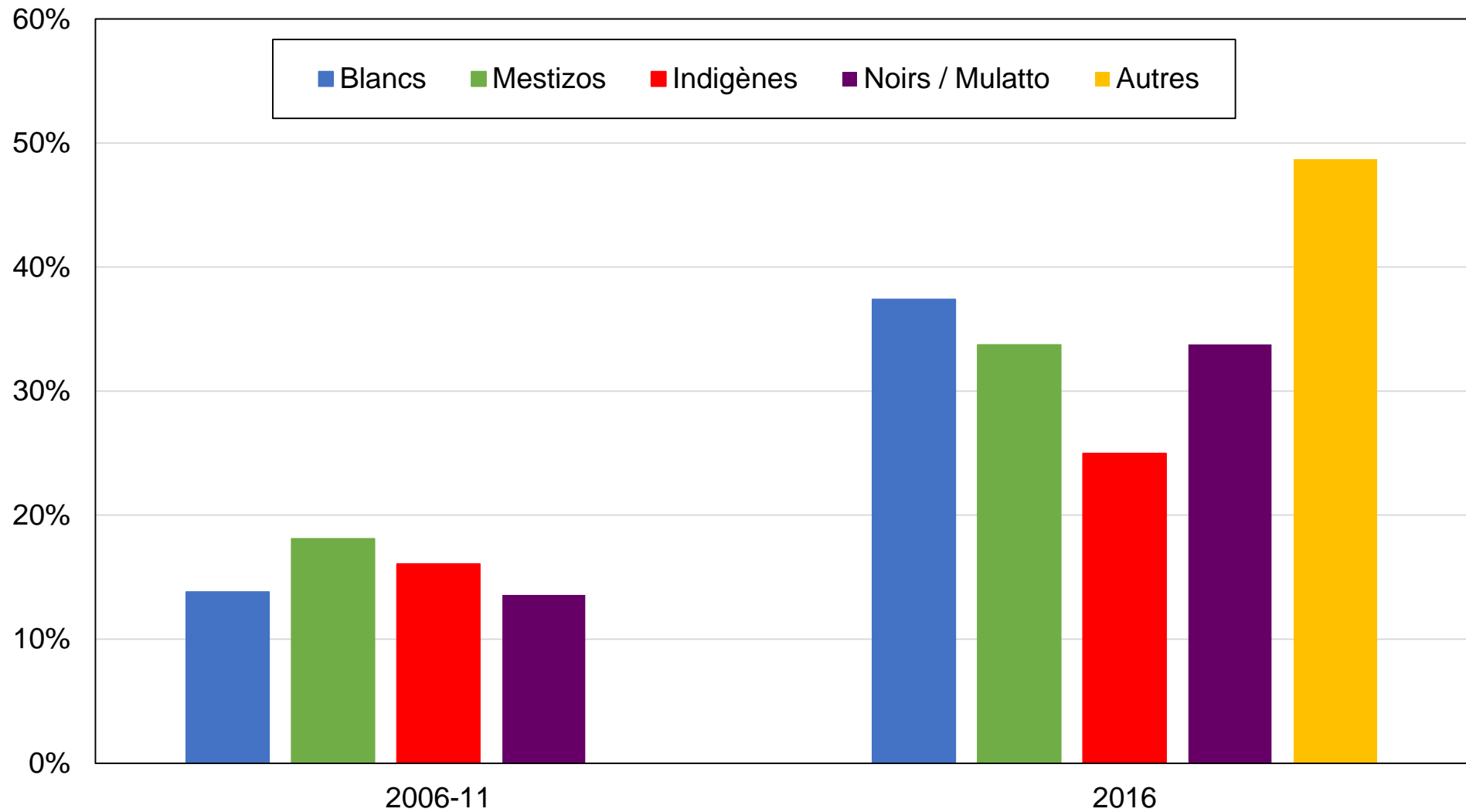

Source : calculs des auteurs à partir d'enquêtes péruviennes.

Note : le graphique montre la part des voix obtenue par les partis fujimoristes par groupe ethnique.

## Graphique FC16 - Vote fujimoriste par groupe ethnique détaillé

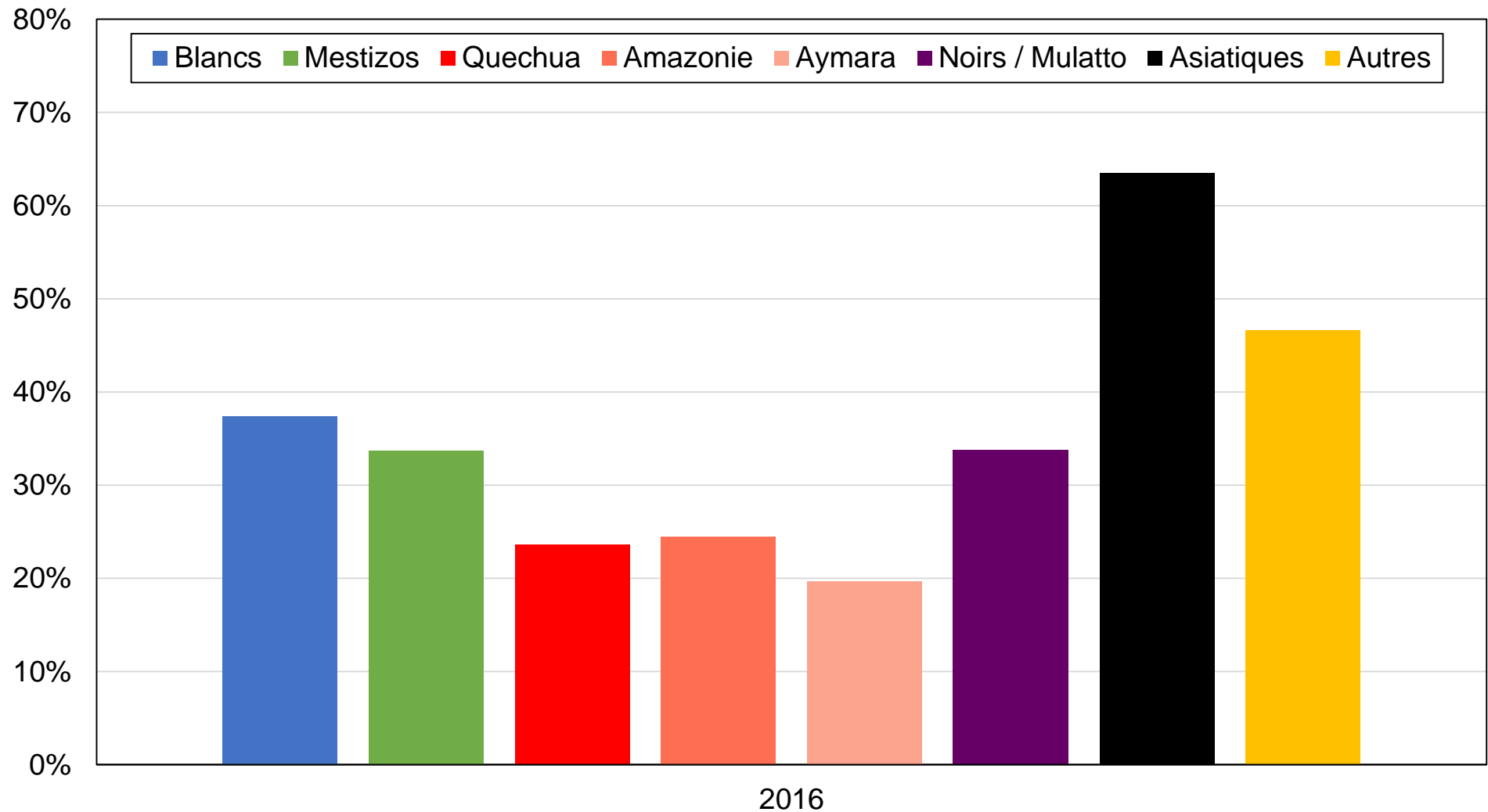

Source : calculs des auteurs à partir d'enquêtes péruviennes.

Note : le graphique montre la part des voix obtenue par les partis fujimoristes par groupe ethnique détaillé.



## Graphique FC17 - Vote socialiste / progressiste par niveau de diplôme

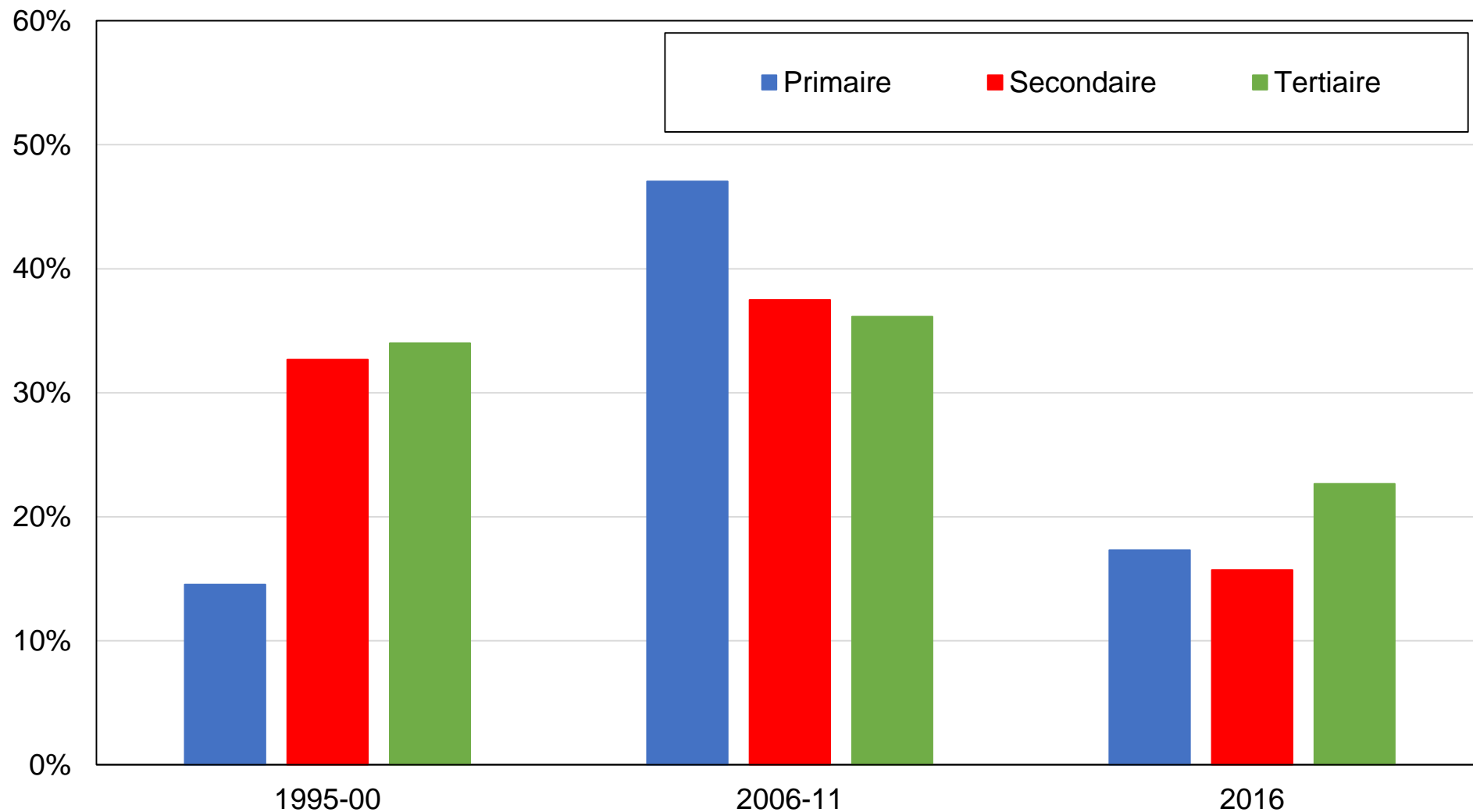

Source : calculs des auteurs à partir d'enquêtes péruviennes.

Note : le graphique montre la part des voix obtenue par les partis socialistes / progressistes par niveau de diplôme.

## Graphique FC18 - Vote socialiste / progressiste par groupe d'éducation

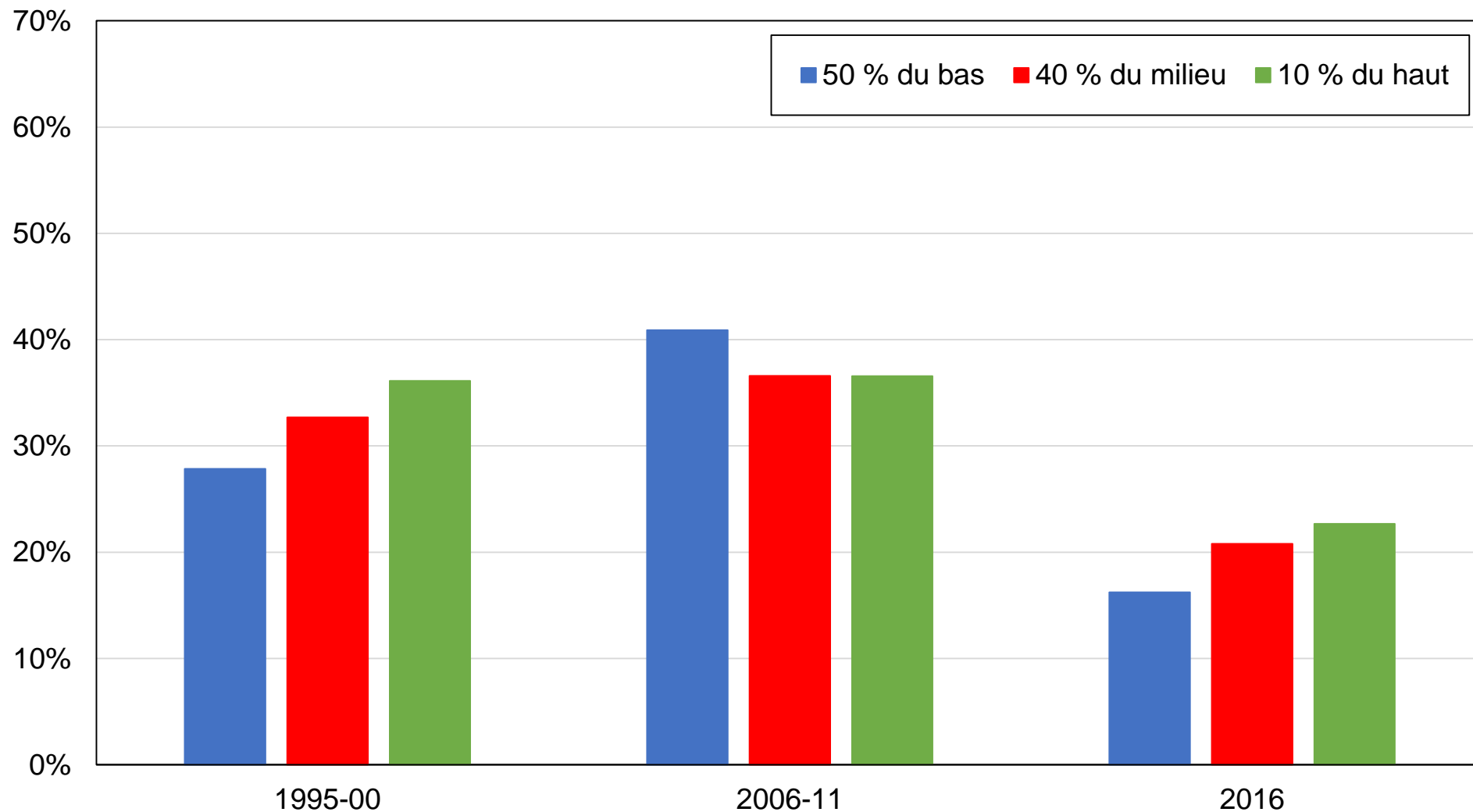

Source : calculs des auteurs à partir d'enquêtes péruviennes.

Note : le graphique montre la part des voix obtenue par les partis socialistes / progressistes par groupe d'éducation.

## Graphique FC19 - Vote socialiste / progressiste par groupe de revenu

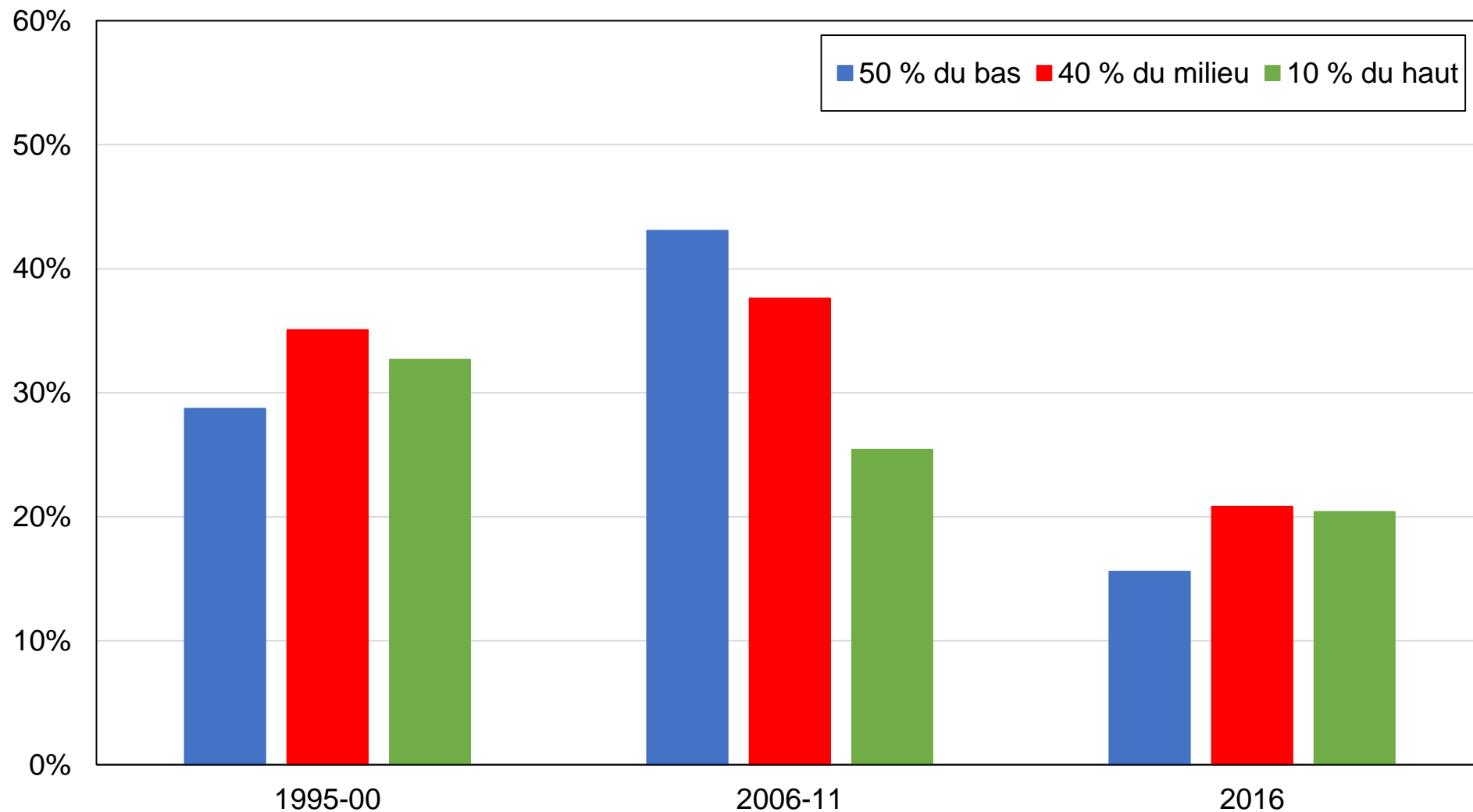

Source : calculs des auteurs à partir d'enquêtes péruviennes.

Note : le graphique montre la part des voix obtenue par les partis socialistes / progressistes par groupe de revenu.

## Graphique FC20 - Vote socialiste / progressiste par appartenance religieuse

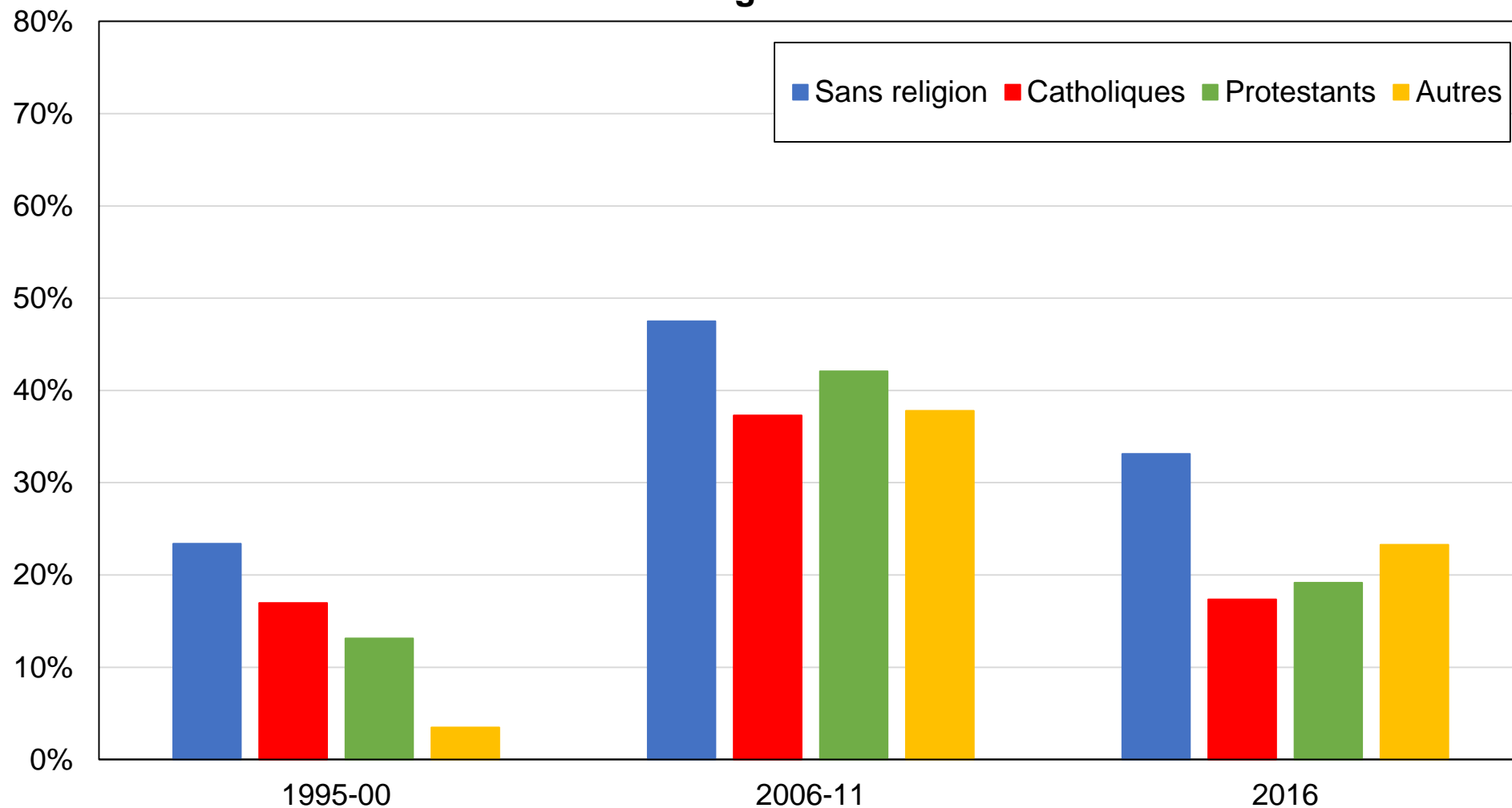

Source : calculs des auteurs à partir d'enquêtes péruviennes.

Note : le graphique montre la part des voix obtenue par les partis socialistes / progressistes par appartenance religieuse.

## Graphique FC21 - Vote socialiste / progressiste par genre



Source : calculs des auteurs à partir d'enquêtes péruviennes.

Note : le graphique montre la part des voix obtenue par les partis socialistes / progressistes par genre.

## Graphique FC22 - Vote socialiste / progressiste par tranche d'âge

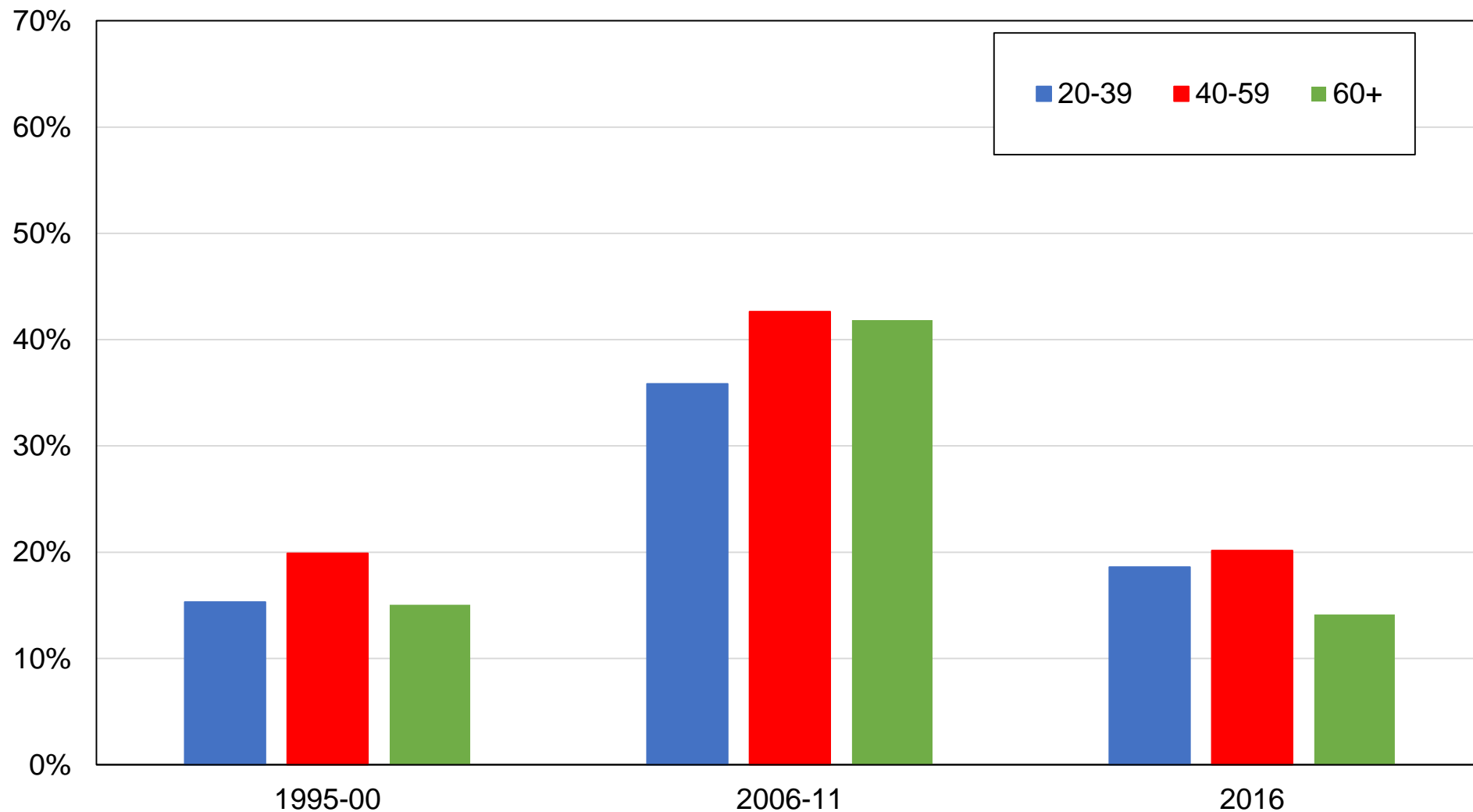

Source : calculs des auteurs à partir d'enquêtes péruviennes.

Note : le graphique montre la part des voix obtenue par les partis socialistes / progressistes par tranche d'âge.

## Graphique FC23 - Vote socialiste / progressiste par région

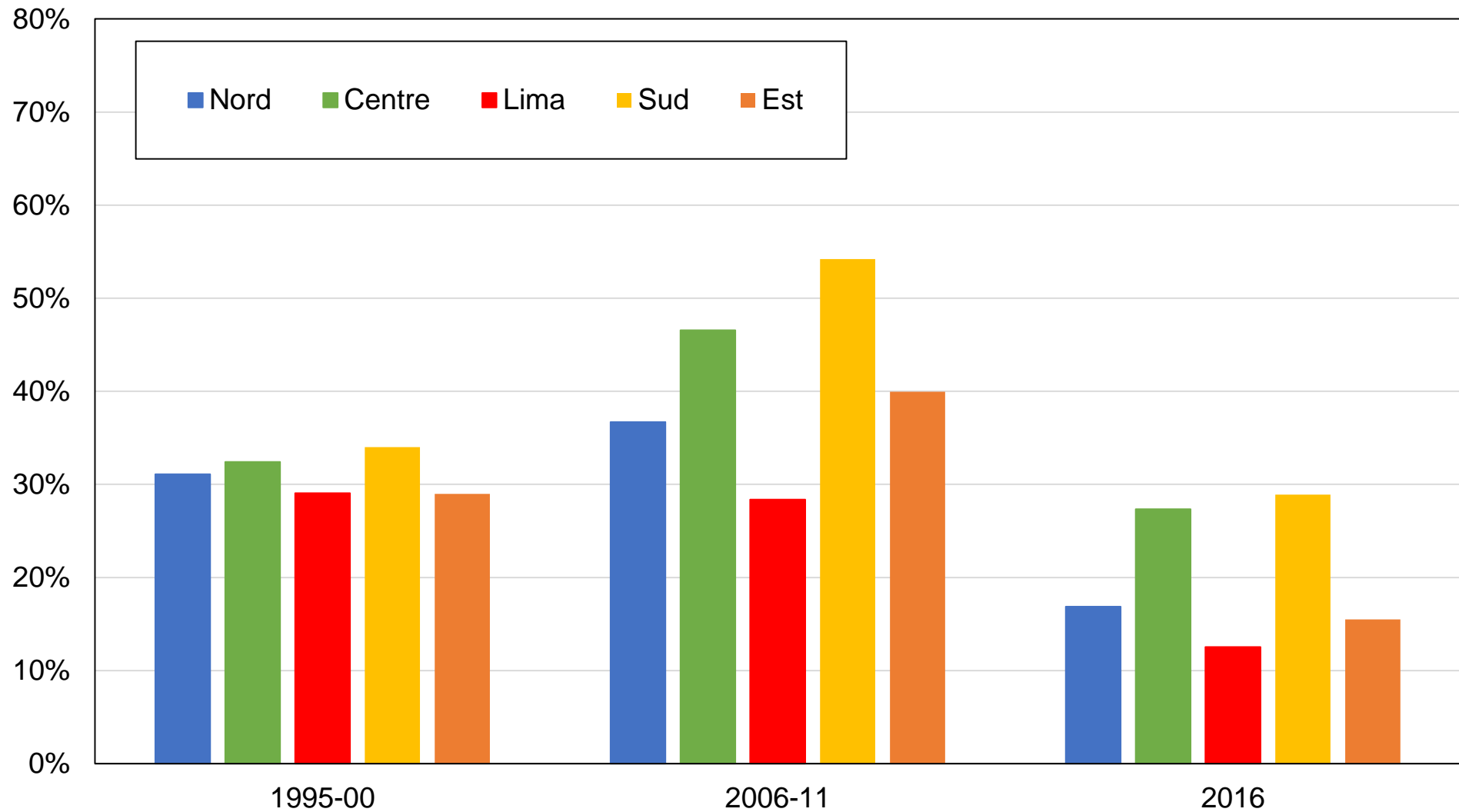

Source : calculs des auteurs à partir d'enquêtes péruviennes.

Note : le graphique montre la part des voix obtenue par les partis socialistes / progressistes par région.

## Graphique FC24 - Vote socialiste / progressiste par appartenance ethnique

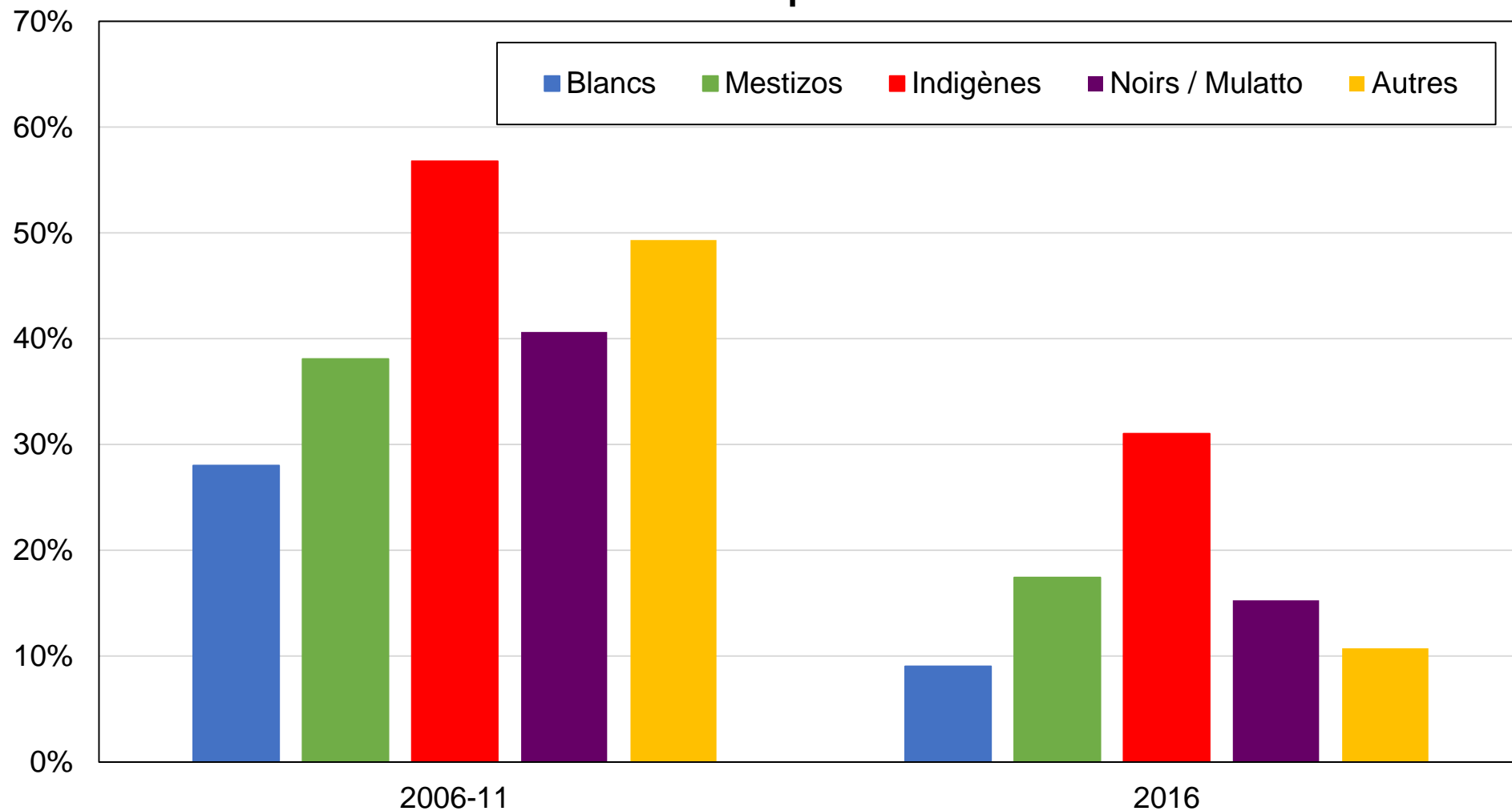

Source : calculs des auteurs à partir d'enquêtes péruviennes.

Note : le graphique montre la part des voix obtenue par les partis socialistes / progressistes par groupe ethnique.



## Graphique FC25 - Vote socialiste / progressiste par groupe ethnique détaillé

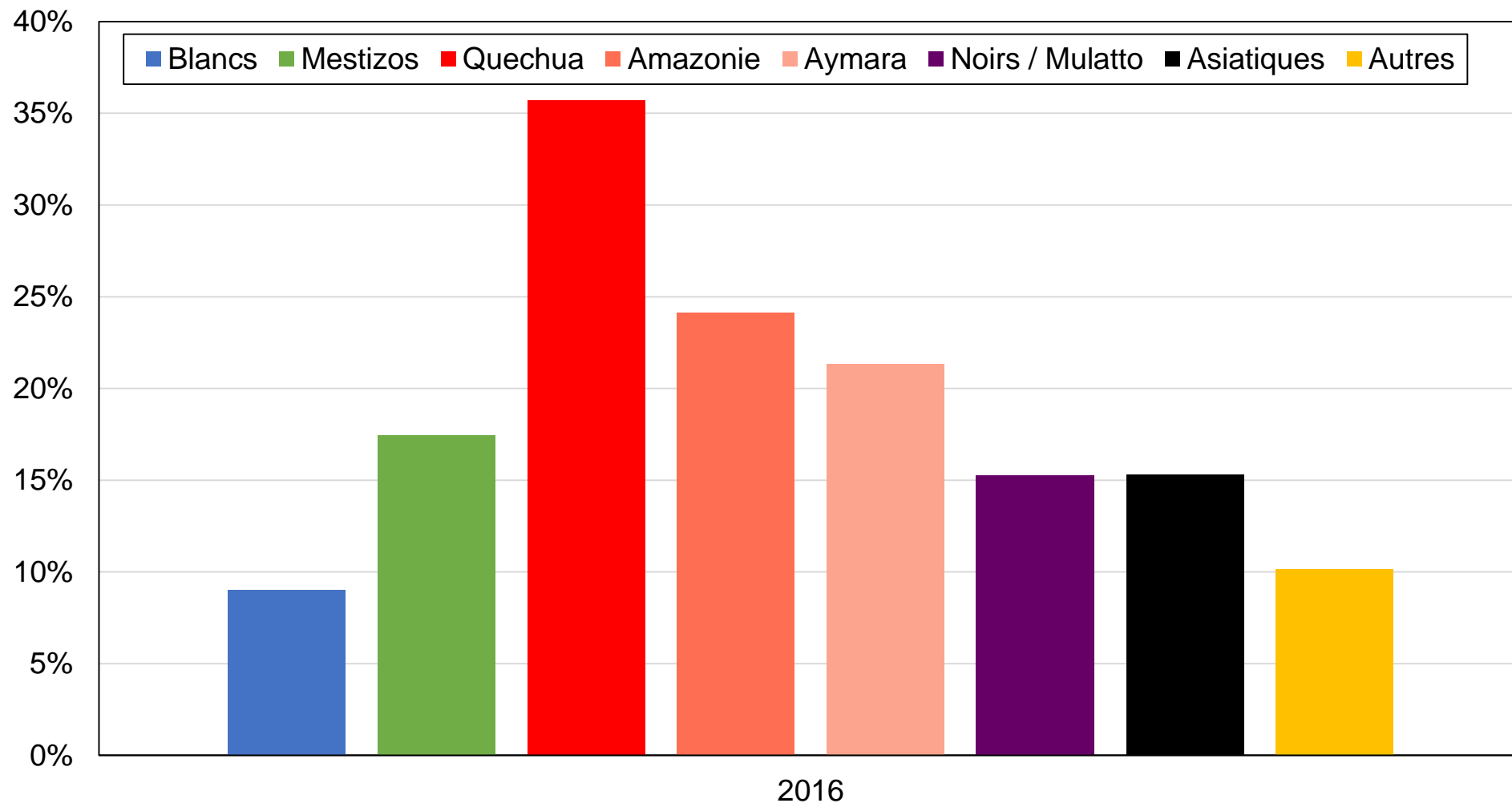

Source : calculs des auteurs à partir d'enquêtes péruviennes.

Note : le graphique montre la part des voix obtenue par les partis socialistes / progressistes par groupe ethnique détaillé.

**Graphique FD1 - Composition des groupes de revenus par appartenance ethnique, années 2000**

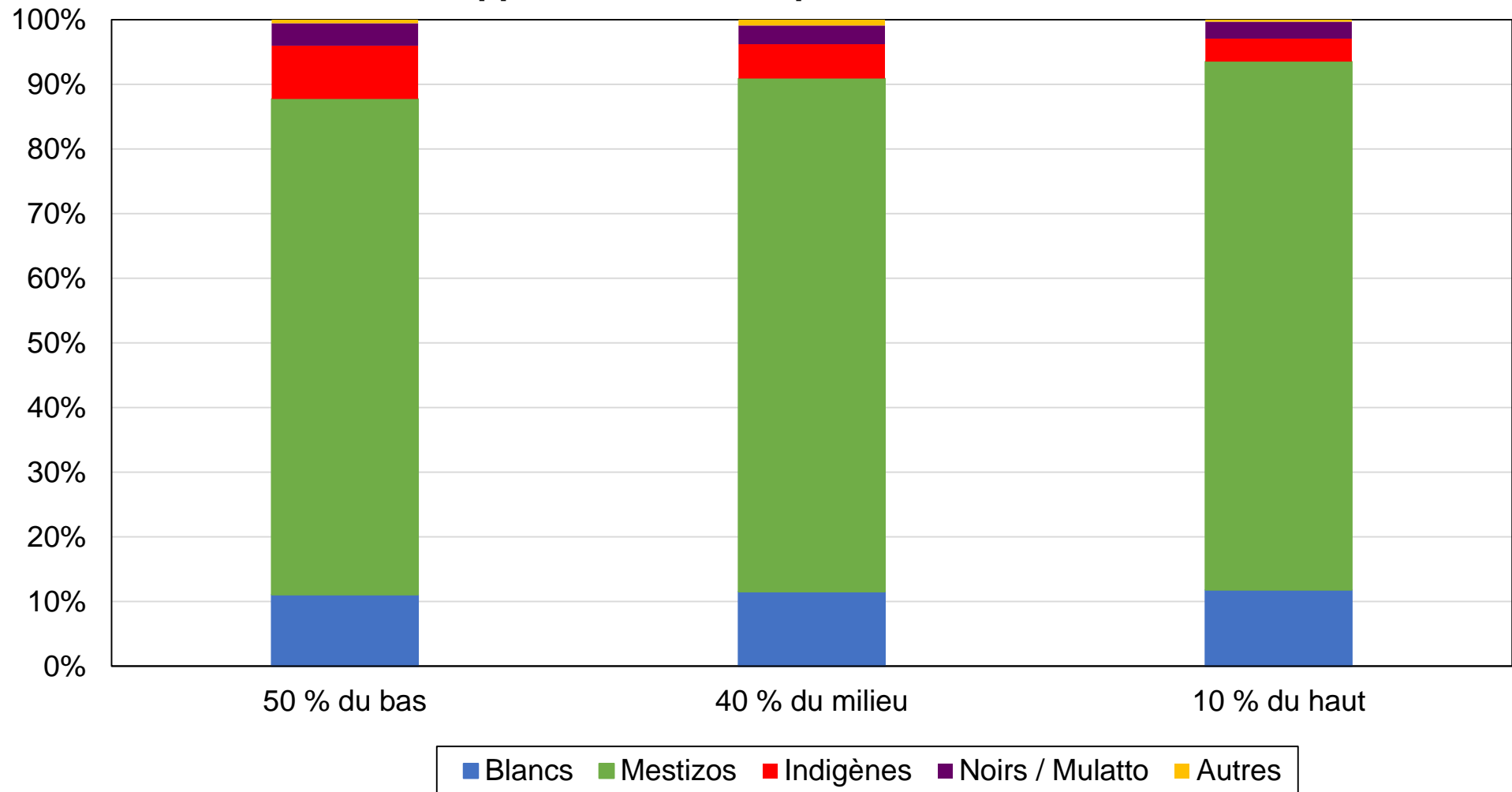

Source : calculs des auteurs à partir d'enquêtes péruviennes.

Note : le graphique montre la composition des groupes de revenus par groupe ethnique dans les années 2000.

**Graphique FD2 - Composition des groupes de revenus par appartenance ethnique, années 2010**

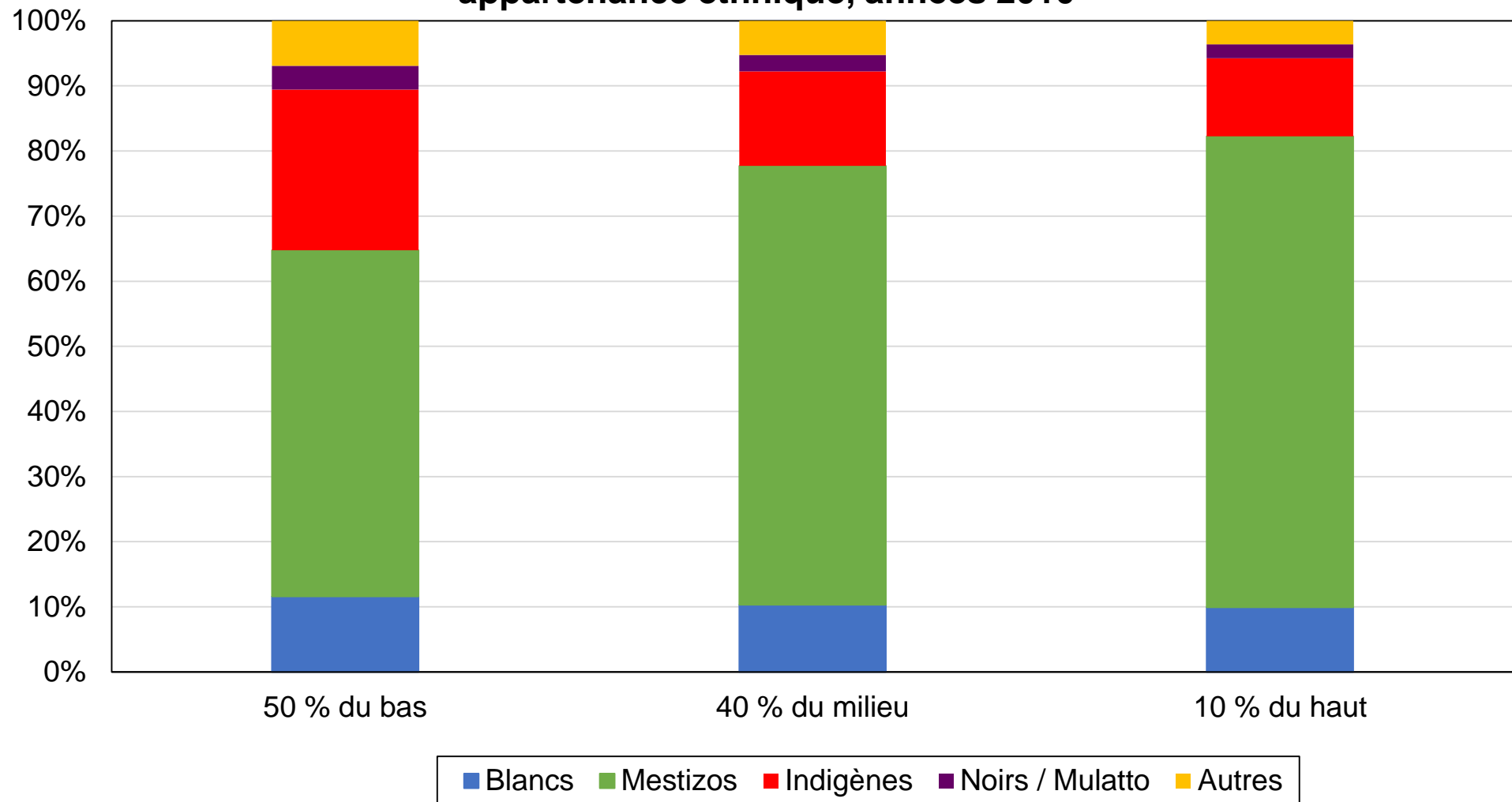

Source : calculs des auteurs à partir d'enquêtes péruviennes.

Note : le graphique montre la composition des groupes de revenus par groupe ethnique dans les années 2010.

**Graphique FD3 - Composition des groupes de revenus par situation d'emploi, années 2000**

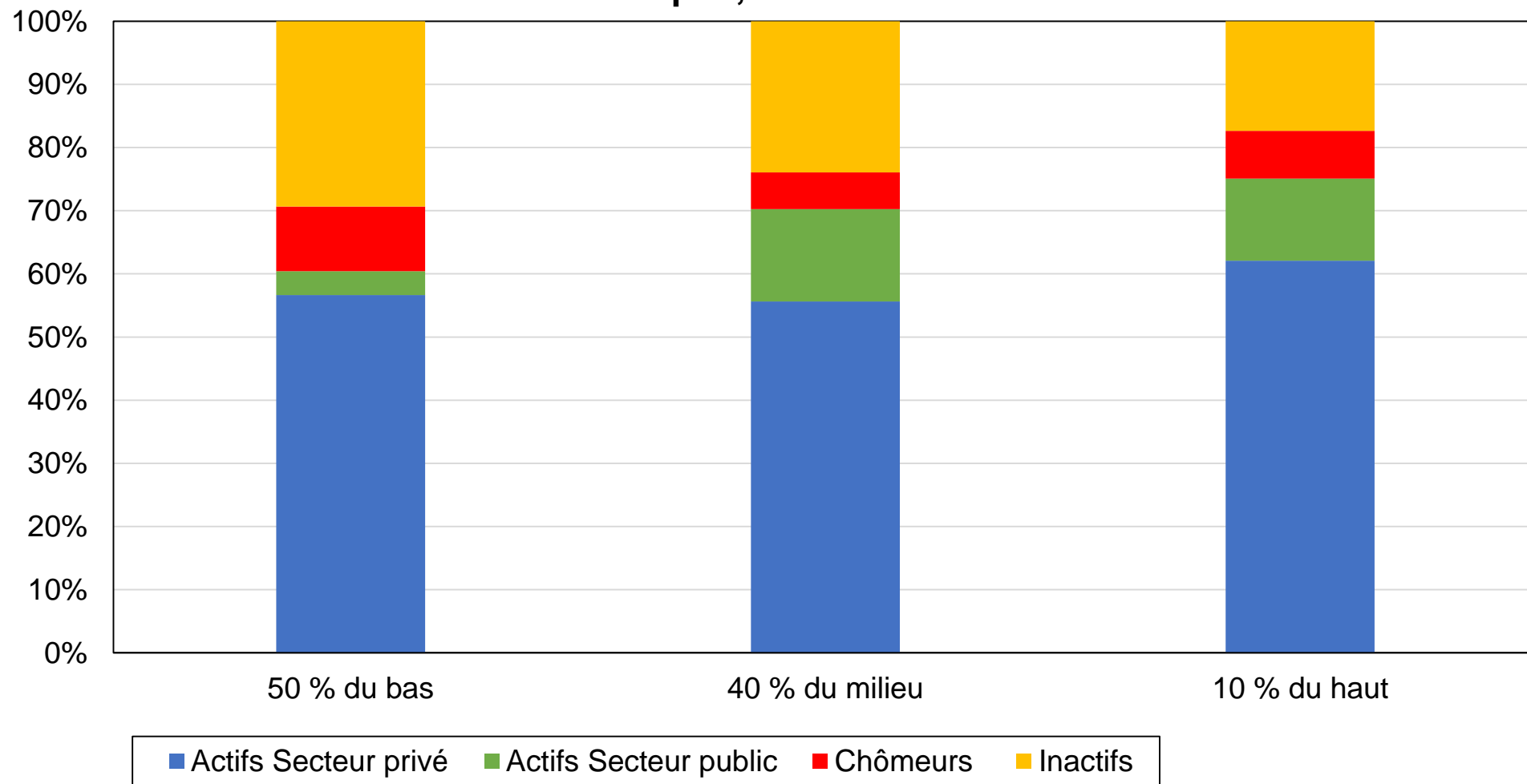

Source : calculs des auteurs à partir d'enquêtes péruviennes.

Note : le graphique montre la composition des groupes de revenus par situation d'emploi dans les années 2000.

## Graphique FD4 - Composition des groupes de revenus par situation d'emploi, années 2010

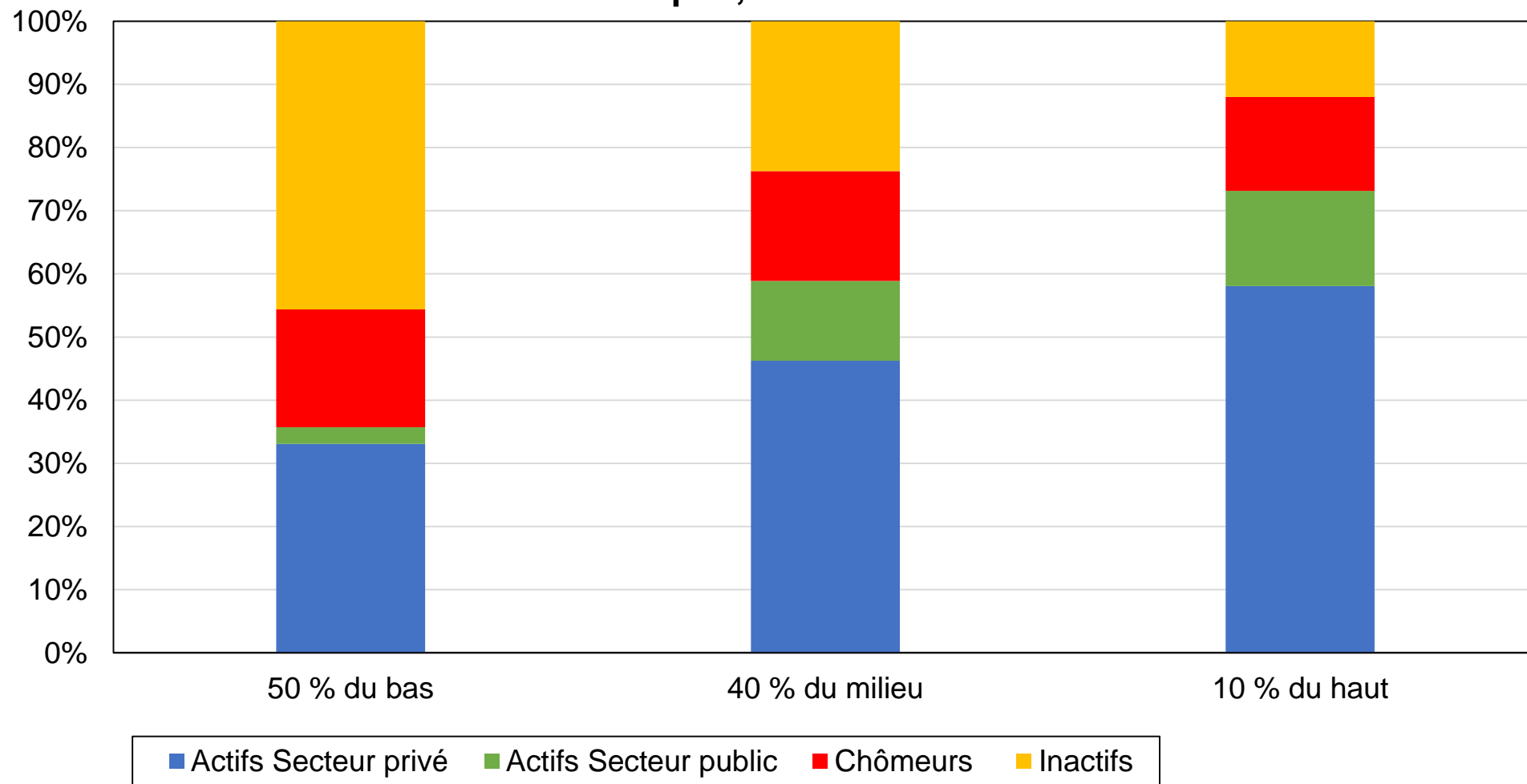

Source : calculs des auteurs à partir d'enquêtes péruviennes.

Note : le graphique montre la composition des groupes de revenus par situation d'emploi dans les années 2010.

**Graphique FD5 - Composition des groupes de revenus par niveau de diplôme, années 1990**

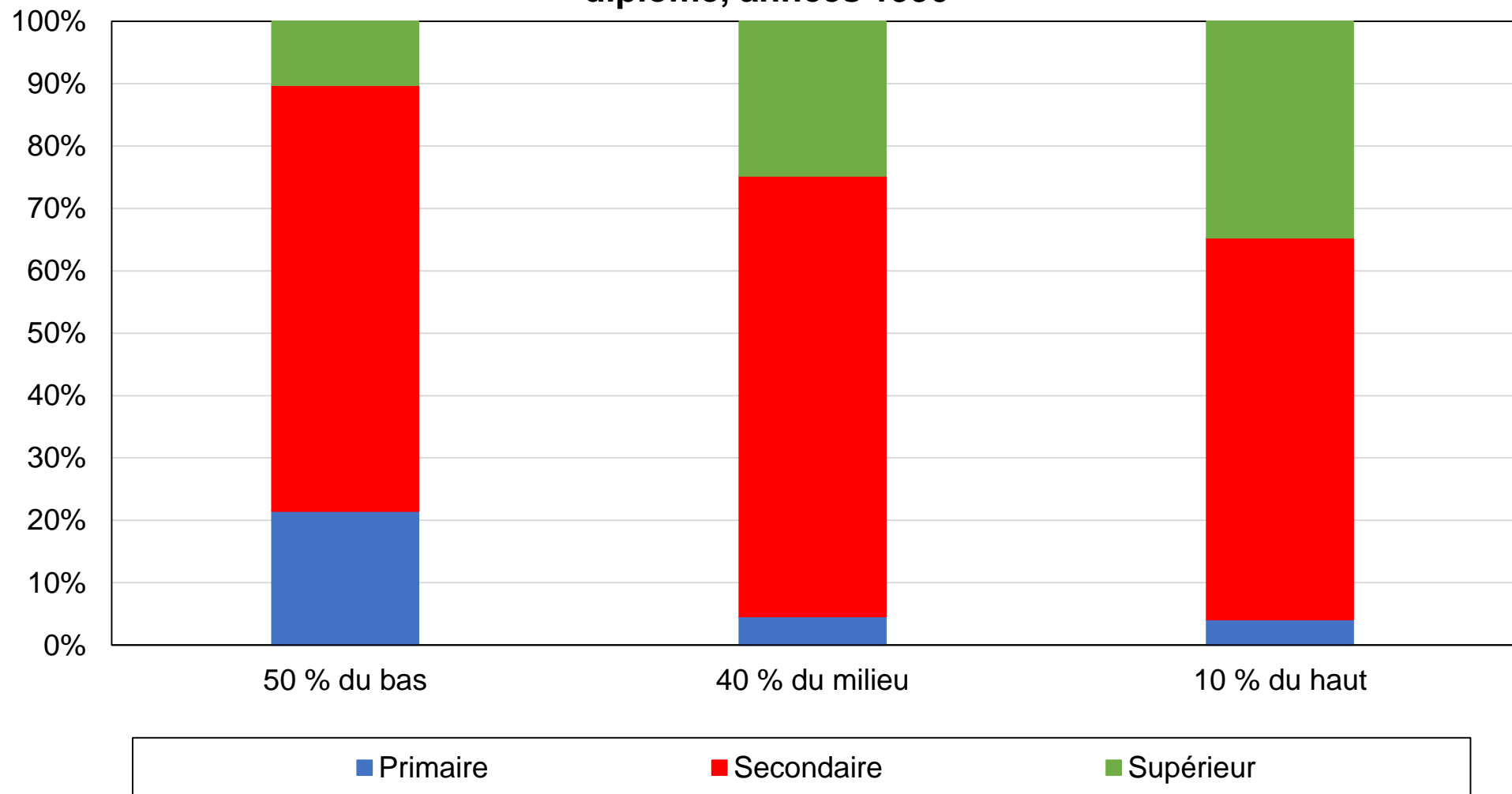

Source : calculs des auteurs à partir d'enquêtes péruviennes.

Note : le graphique montre la composition des groupes de revenus par niveau de diplôme dans les années 1990.

## Graphique FD6 - Composition des groupes de revenus par niveau de diplôme, années 2000

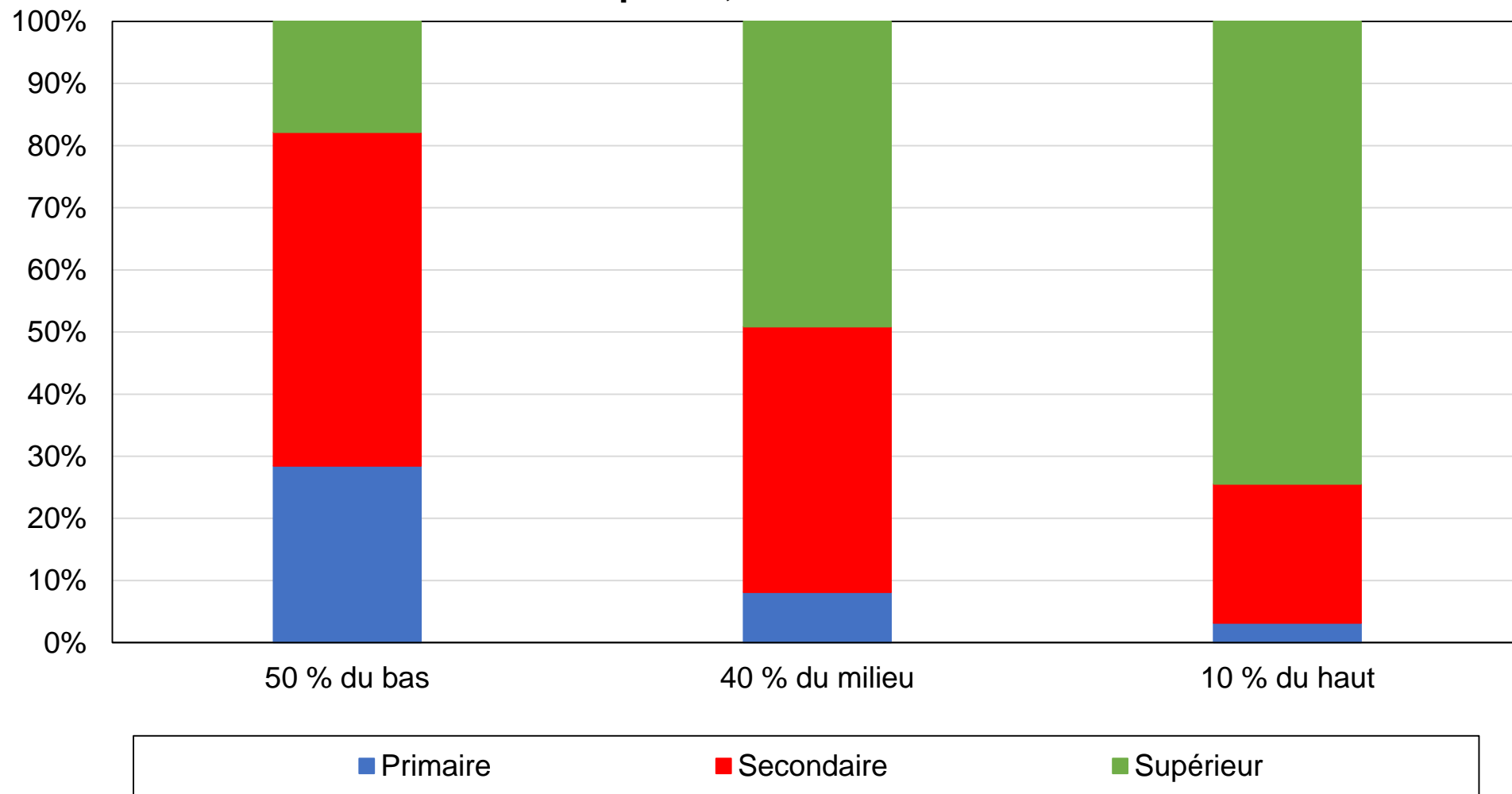

Source : calculs des auteurs à partir d'enquêtes péruviennes.

Note : le graphique montre la composition des groupes de revenus par niveau de diplôme dans les années 2000.

## Graphique FD7 - Composition des groupes de revenus par niveau de diplôme, années 2010

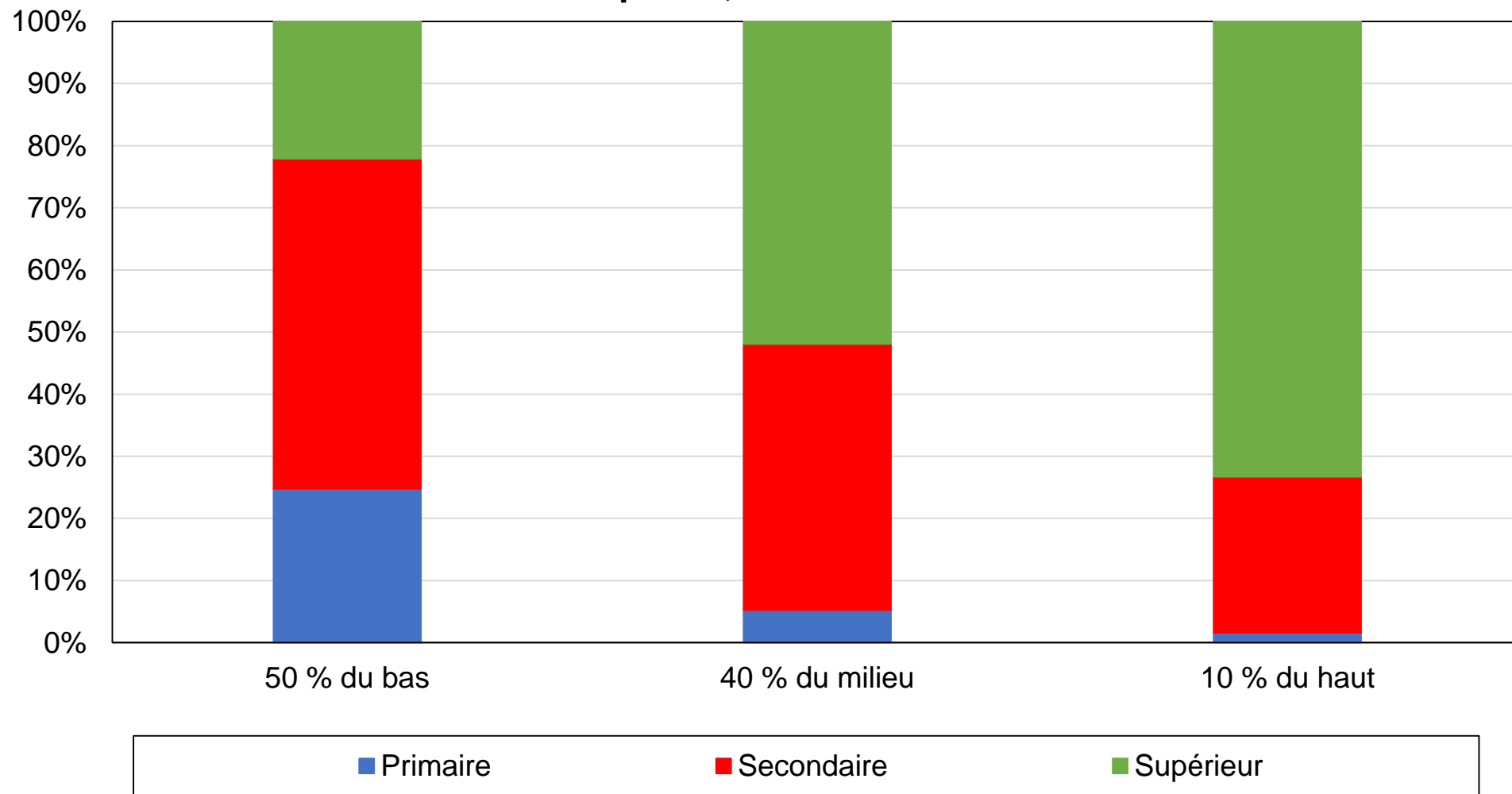

Source : calculs des auteurs à partir d'enquêtes péruviennes.

Note : le graphique montre la composition des groupes de revenus par niveau de diplôme dans les années 2010.



**Graphique FD8 - Composition des groupes de revenus par région, années 2000**

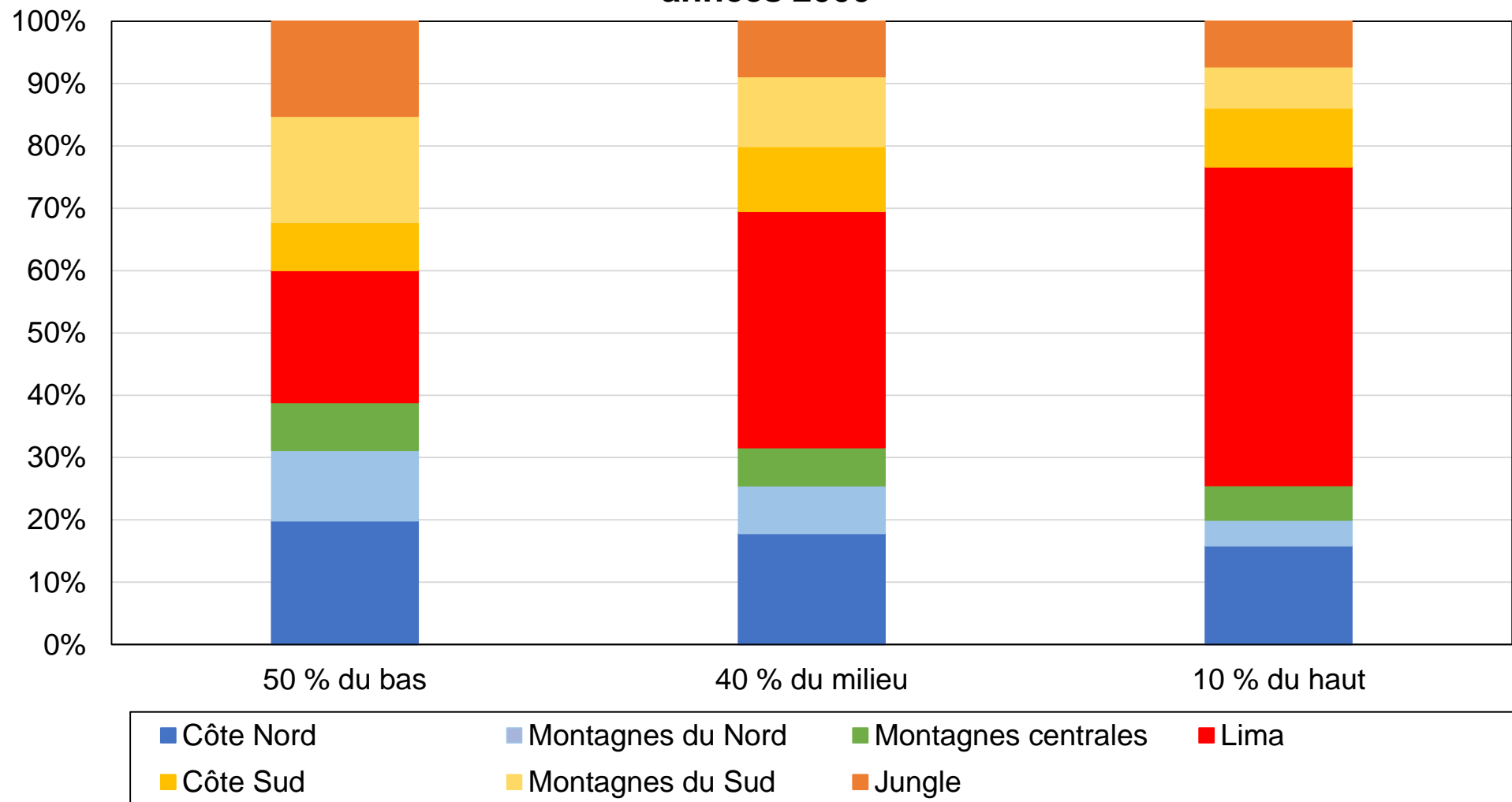

Source : calculs des auteurs à partir d'enquêtes péruviennes.

Note : le graphique montre la composition des groupes de revenus par région dans les années 2000.

**Graphique FD9 - Composition des groupes de revenus par région, années 2010**

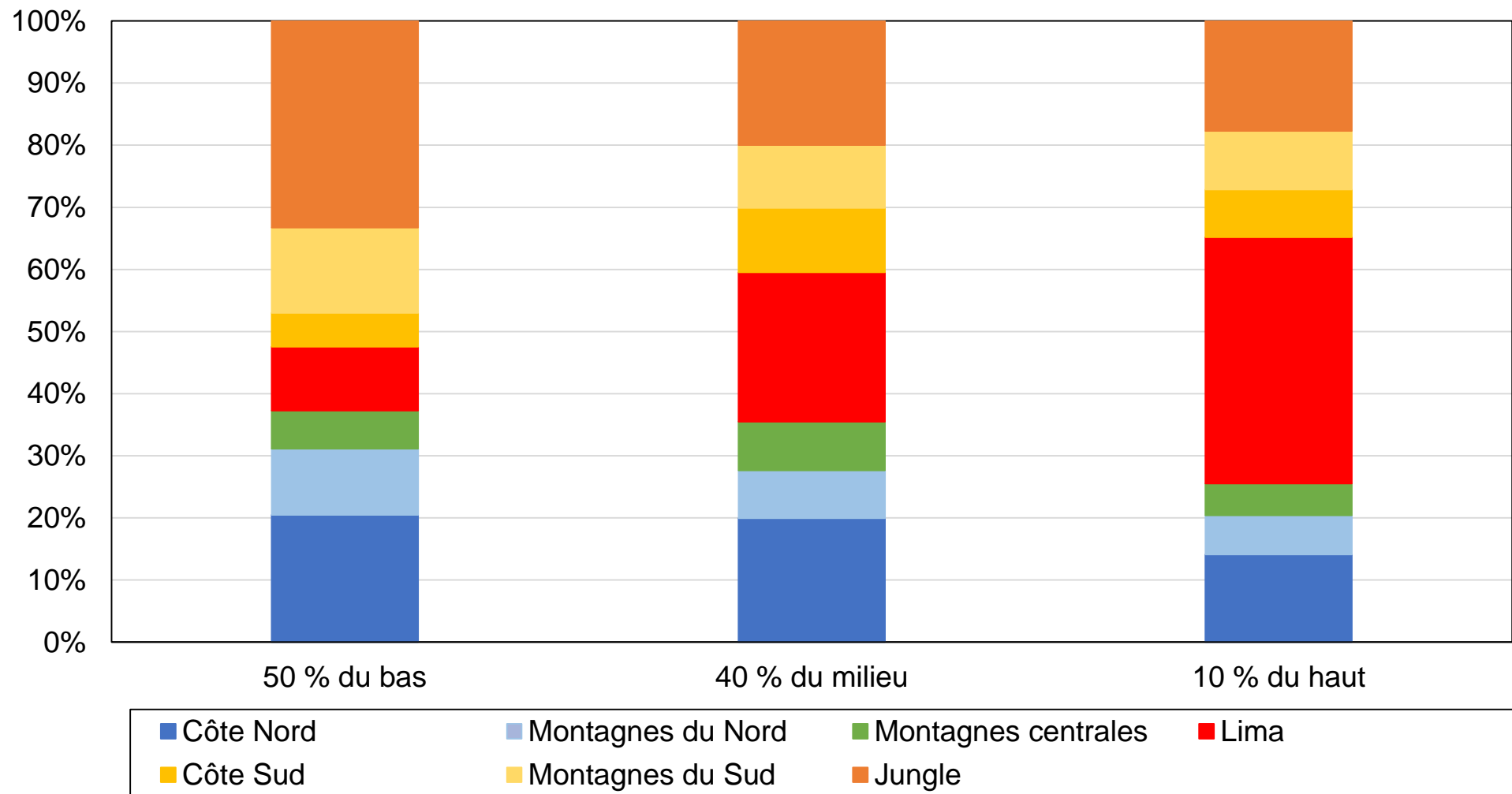

Source : calculs des auteurs à partir d'enquêtes péruviennes.

Note : le graphique montre la composition des groupes de revenus par région dans les années 2010.

**Graphique FD10 - Composition des groupes de revenus par appartenance religieuse, années 2010**

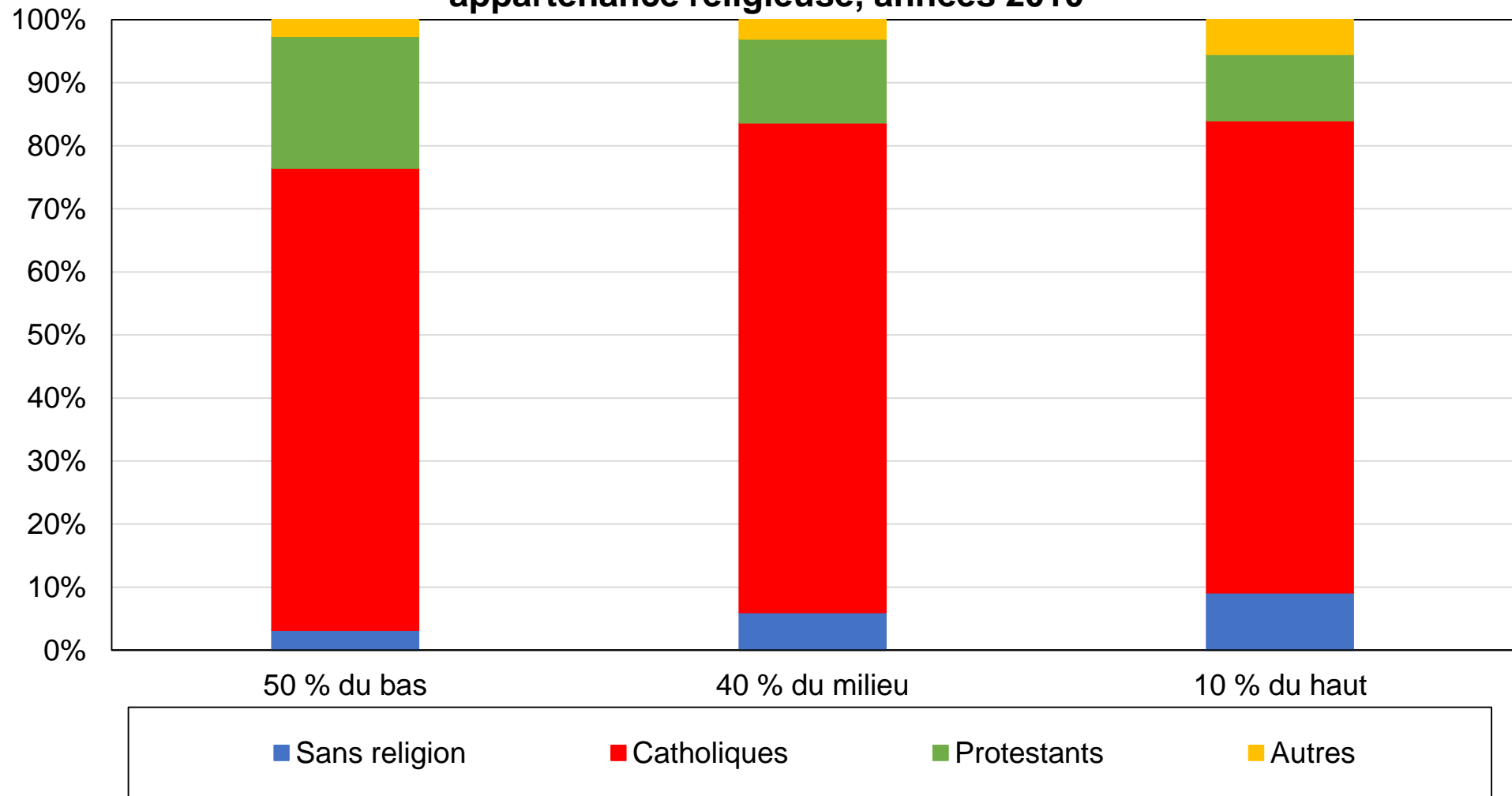

Source : calculs des auteurs à partir d'enquêtes péruviennes.

Note : le graphique montre la composition des groupes de revenus par appartenance religieuse dans les années 2010.

**Graphique FD11 - Composition des groupes ethniques par niveau de diplôme, années 2010**

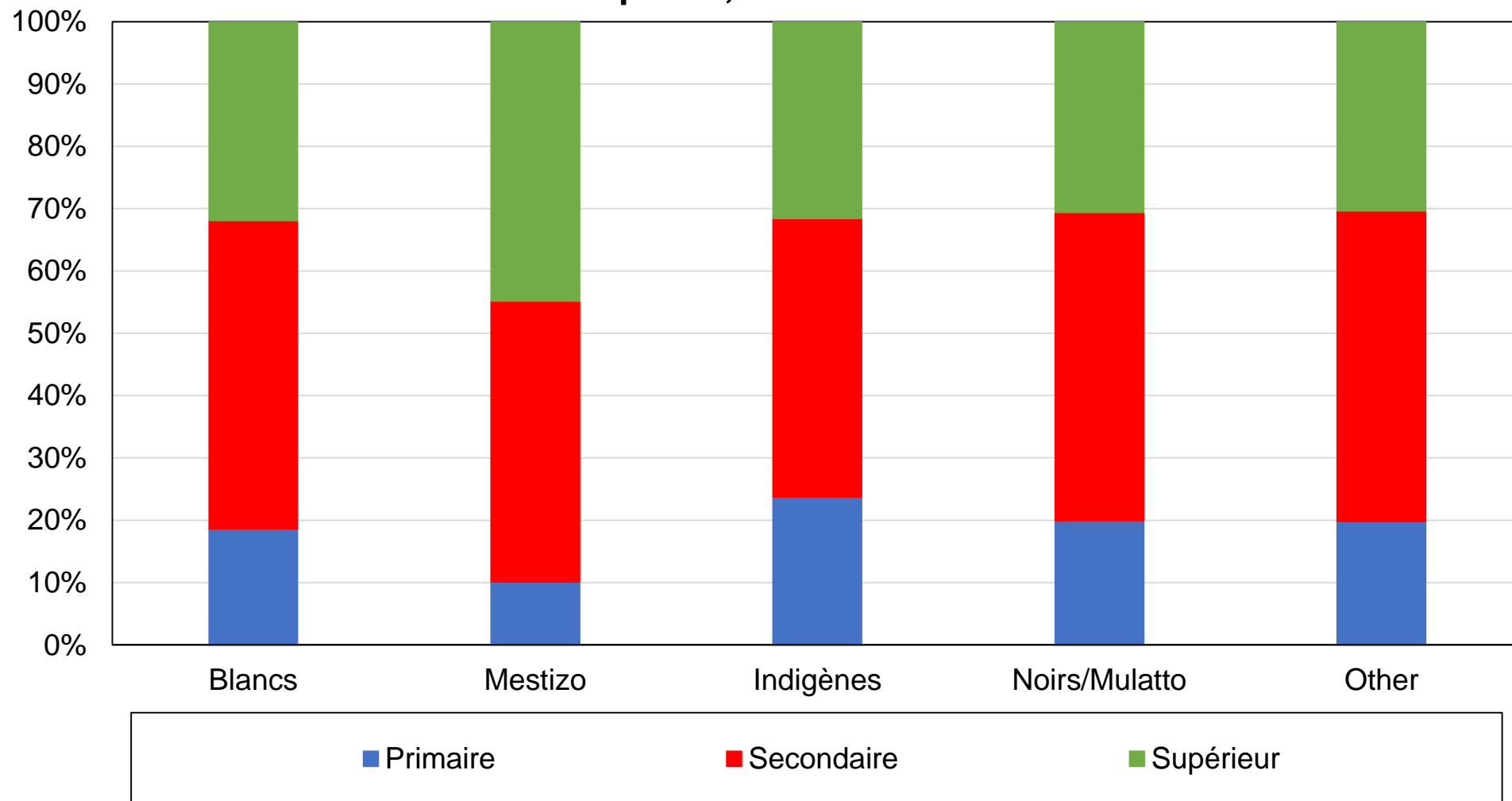

Source : calculs des auteurs à partir d'enquêtes péruviennes.

Note : le graphique montre la composition des groupes ethniques par niveau de diplôme dans les années 2010.

**Graphique FD12 - Composition des groupes ethniques par appartenance religieuse, années 2010**

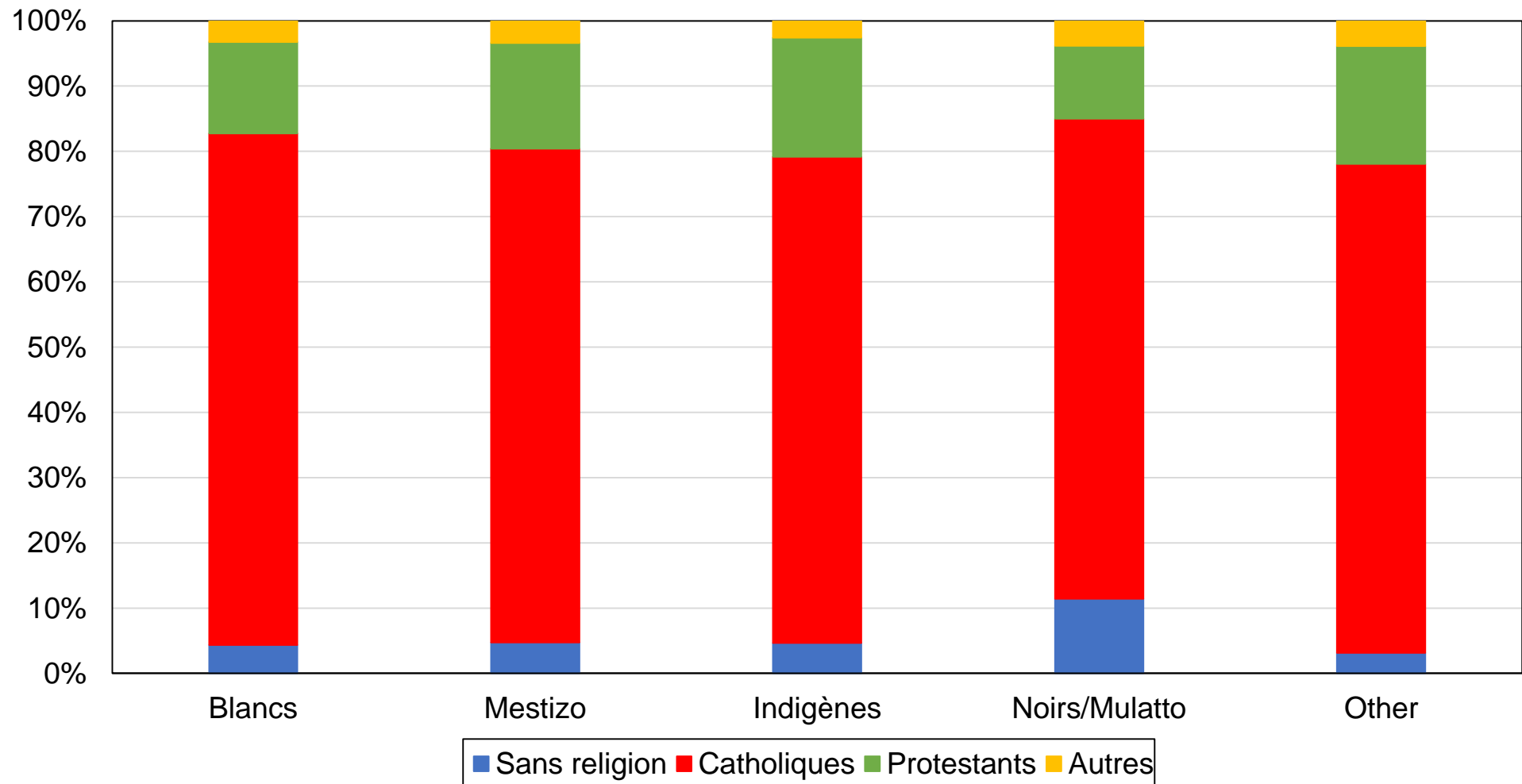

Source : calculs des auteurs à partir d'enquêtes péruviennes.

Note : le graphique montre la composition des groupes ethniques par appartenance religieuse dans les années 2010.

**Graphique FD13 - Composition des groupes ethniques par situation d'emploi, années 2010**

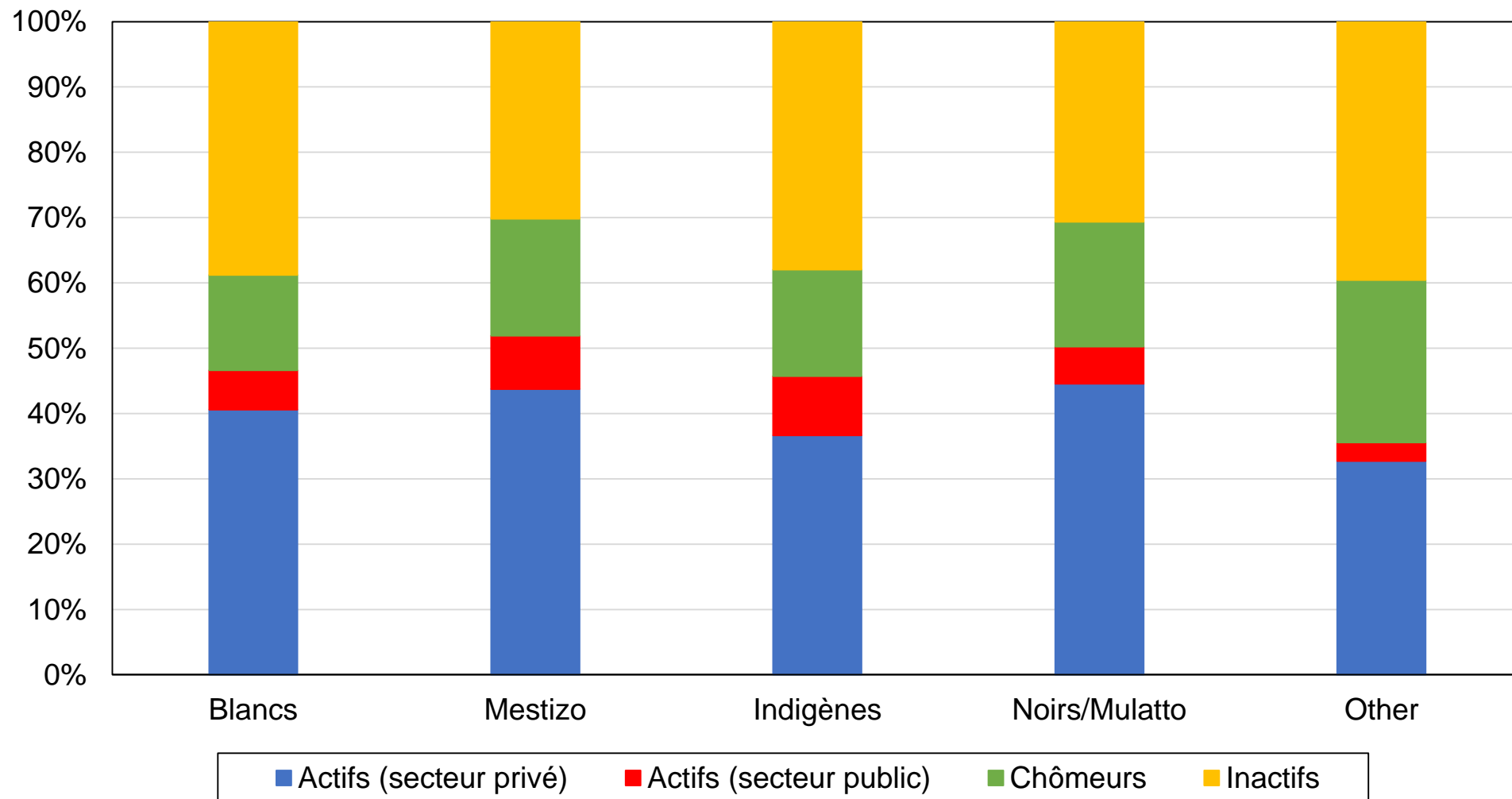

Source : calculs des auteurs à partir d'enquêtes péruviennes.

Note : le graphique montre la composition des groupes ethniques par situation d'emploi dans les années 2010.

**Tableau FE1 - Sources de données**

Année	Enquête	Source	Échantillon
1995	World Values Survey, Wave 3	WVS	1211
2000	Comparative Study of Electoral Systems, Module 1	CSES	1102
2006	Latin American Public Opinion Project, 2006	LAPOP	1500
2011	Latin American Public Opinion Project, 2012	LAPOP	1500
2016	Latin American Public Opinion Project, 2016/2017	LAPOP	2647

Source : auteurs. WVS: World Values Survey, <http://www.worldvaluessurvey.org/>. CSES: Comparative Study of Electoral Systems, <https://cses.org/>. LAPOP: Latin American Public Opinion Project, <https://www.vanderbilt.edu/lapop/survey-data.php>.

Note : le tableau présente les enquêtes utilisées, les sources de données et les tailles d'échantillon

**Tableau FE2 - Statistiques descriptives complètes par décennie**

	1995-00	2006-11	2016
Âge : 20-39	67%	58%	56%
Âge : 40-59	29%	31%	35%
Âge : 60+	4%	11%	9%
Classe subjective : Autre que classe ouvrière		53%	
Diplôme : Primaire	14%	18%	15%
Diplôme : Secondaire	67%	46%	46%
Diplôme : Supérieur	19%	36%	39%
Situation d'emploi : Actifs	58%	65%	49%
Situation d'emploi : Chômeurs	7%	8%	18%
Situation d'emploi : Inactifs	36%	28%	34%
Statut marital : Mariés ou en couple	60%	35%	28%
Profession : Secteur privé	0%	56%	41%
Profession : Secteur public	0%	9%	7%
Profession : Chômeurs	16%	8%	18%
Profession : Inactifs	84%	28%	34%
Langue : Espagnol	98%	87%	
Langue : Indigènes	2%	13%	
Groupe ethnique : Blancs		11%	11%
Groupe ethnique : Mestizo		79%	60%
Groupe ethnique : Indigènes		6%	20%
Groupe ethnique : Noirs/Mulatto		3%	3%
Groupe ethnique : Autres		1%	6%
Région : Lima	46%	34%	19%
Région : Nord	23%	27%	28%
Région : Centre	8%	6%	6%
Région : Sud	17%	22%	20%
Région : Est	6%	11%	26%
Religion : Sans religion	7%	5%	5%
Religion : Catholiques	83%	79%	75%
Religion : Protestants	6%	14%	17%
Religion : Autres	4%	2%	3%
Fréq. églises : Jamais	5%		26%
Fréq. églises : Moins d'une fois par mois	19%		30%
Fréq. églises : Tous les mois	33%		22%
Fréq. églises : Plus d'une fois par mois	43%		22%
Localisation : Zones rurales	7%	23%	40%
Secteur d'emploi		14%	17%
Genre : Hommes	50%	49%	51%

Source : calculs des auteurs à partir d'enquêtes péruviennes.

Note : le tableau présente des statistiques descriptives pour un ensemble de variables.



Tableau FE3 - Structure des clivages politiques au Pérou, 2016

	Part des voix (%)		
	Fujimoristes	Démocrates-chrétiens / Libéraux (UN/PPK/AP)	Socialistes / Progressistes (GP/PP/FAJVL)
<b>Diplôme</b>			
Primaire	39%	36%	17%
Secondaire	39%	34%	16%
Tertiaire	25%	36%	23%
<b>Revenu</b>			
50 % du bas	39%	34%	16%
40 % du milieu	30%	35%	21%
10 % du haut	23%	37%	20%
<b>Religion</b>			
Sans religion	23%	26%	33%
Catholiques	32%	36%	17%
Protestants	41%	32%	19%
Autres	25%	35%	23%
<b>Âge</b>			
20-39	35%	35%	19%
40-59	32%	34%	20%
60+	31%	38%	14%
<b>Situation d'emploi</b>			
Secteur privé	35%	35%	18%
Secteur public	21%	40%	23%
Chômeurs	30%	33%	23%
Inactifs	37%	35%	16%
<b>Région</b>			
Lima	31%	38%	13%
Nord	37%	33%	17%
Centre	25%	40%	27%
Sud	27%	33%	29%

Est	38%	35%	16%
<b>Groupe ethnique</b>			
Blancs	37%	39%	9%
Mestizo	34%	35%	17%
Noirs/Mulatto	34%	39%	15%
Autres	47%	34%	10%
Asiatiques	63%	21%	15%
Quechua	24%	29%	36%
Aymara	20%	59%	21%
Amazoniens	24%	38%	24%
Zamba	50%	43%	0%

Source : calculs des auteurs à partir d'enquêtes péruviennes.

Note : le tableau présente la part des voix obtenue par les principaux partis péruviens en fonction d'un ensemble de caractéristiques individuelles en 2016.