

**Chapitre 7. "Transformation des systèmes de partis et structure des clivages politiques en Autriche, en Belgique, aux Pays-Bas et en Suisse, 1967-2019"**

**Carmen DURRER DE LA SOTA, Amory GETHIN, Clara MARTÍNEZ-TOLEDANO**

**Annexe C - Suisse**

**Graphiques et tableaux principaux**

Graphique C1	Résultats d'élections en Suisse, 1947-2019
Graphique C2	Vote social-démocrate / vert / autres centre-gauche parmi les électeurs les plus dipl. et aisés, après contrôles
Tableau C1	Structure des clivages politiques en Suisse, 2011-2019

**Annexe CA - Résultats d'élections et composition de l'électorat**

Graphique CA1	Résultats d'élections en Suisse, 1947-2019
Graphique CA2	Résultats d'élections en Suisse par groupe, 1947-2019
Graphique CA3	Composition de l'électorat par niveau de diplôme
Graphique CA4	Composition de l'électorat par tranche d'âge
Graphique CA5	Composition de l'électorat par appartenance religieuse
Graphique CA6	Composition de l'électorat par fréquentation des églises
Graphique CA7	Composition de l'électorat par région
Graphique CA8	Composition de l'électorat par pays de naissance
Graphique CA9	Composition des quintiles de revenus par niveau de diplôme, années 1970
Graphique CA10	Composition des quintiles de revenus par niveau de diplôme, années 2010
Graphique CA11	Composition des quintiles de revenus par région, années 1970
Graphique CA12	Composition des quintiles de revenus par région, années 2010

**Annexe CB and CC - Structure du vote social-démocrate / vert / autres centre-gauche**

Graphique CB1	Vote social-démocrate / vert / autres centre-gauche par niveau de diplôme
Graphique CB2	Vote social-démocrate / vert / autres centre-gauche par groupe d'éducation
Graphique CB3	Vote social-démocrate / vert / autres centre-gauche par décile de revenu
Graphique CB3b	Vote social-démocrate / vert / autres centre-gauche par décile de revenu (lignes)
Graphique CB4	Vote social-démocrate / vert / autres centre-gauche par groupe de revenu
Graphique CB5	Vote social-démocrate / vert / autres centre-gauche par appartenance religieuse
Graphique CB6	Vote social-démocrate / vert / autres centre-gauche par fréquentation des églises
Graphique CB7	Vote social-démocrate / vert / autres centre-gauche par localisation rurale/urbaine
Graphique CB8	Vote social-démocrate / vert / autres centre-gauche par genre
Graphique CB9	Vote social-démocrate / vert / autres centre-gauche par statut marital

Graphique CB10	Vote social-démocrate / vert / autres centre-gauche par tranche d'âge
Graphique CB11	Vote social-démocrate / vert / autres centre-gauche par statut de propriété du logement
Graphique CB12	Vote social-démocrate / vert / autres centre-gauche par appartenance syndicale
Graphique CB13	Vote social-démocrate / vert / autres centre-gauche par région
Graphique CB14	Vote social-démocrate / vert / autres centre-gauche par catégorie socioprofessionnelle (classification de Kriesi)
Graphique CB15	Vote social-démocrate / vert / autres centre-gauche par catégorie socioprofessionnelle (classification d'Oesch)
Graphique CB16	Vote social-démocrate / vert / autres centre-gauche par secteur d'emploi
Graphique CC1	Vote social-démocrate / vert / autres centre-gauche parmi les électeurs les plus diplômés et les plus aisés
Graphique CC2	Vote social-démocrate / vert / autres centre-gauche parmi les électeurs les plus dipl. et aisés, après contrôles
Graphique CC3	Vote social-démocrate / vert / autres centre-gauche parmi les diplômés du supérieur
Graphique CC4	Vote social-démocrate / vert / autres centre-gauche parmi les électeurs les plus diplômés
Graphique CC5	Vote social-démocrate / vert / autres centre-gauche parmi les électeurs diplômés du primaire
Graphique CC6	Vote social-démocrate / vert / autres centre-gauche parmi les électeurs les plus aisés
Graphique CC7	Vote social-démocrate / vert / autres centre-gauche parmi les électeurs sans religion
Graphique CC8	Vote social-démocrate / vert / autres centre-gauche parmi les électeurs Protestants
Graphique CC9	Vote social-démocrate / vert / autres centre-gauche parmi les électeurs catholiques
Graphique CC10	Vote social-démocrate / vert / autres centre-gauche parmi les électeurs non-religieux
Graphique CC11	Vote social-démocrate / vert / autres centre-gauche parmi les femmes
Graphique CC12	Vote social-démocrate / vert / autres centre-gauche parmi les électeurs syndiqués
Graphique CC13	Vote social-démocrate / vert / autres centre-gauche parmi les électeurs les plus jeunes
Graphique CC14	Vote social-démocrate / vert / autres centre-gauche dans les zones rurales
Graphique CC15	Vote social-démocrate / vert / autres centre-gauche dans des régions spécifiques
Graphique CC16	Vote social-démocrate / vert / autres centre-gauche parmi les propriétaires de leur logement
Graphique CC17	Vote social-démocrate / vert / autres centre-gauche parmi les électeurs nés à l'étranger
Graphique CC18	Clivages liés au diplôme en Suisse
Graphique CC19	Clivages liés au revenu en Suisse

#### **Annexe CD - Structure du vote pour des partis spécifiques**

Graphique CD1	Vote pour les partis de gauche par niveau de diplôme
Graphique CD2	Vote pour les partis de gauche par groupe d'éducation
Graphique CD3	Vote pour les partis de gauche par groupe de revenu
Graphique CD4	Vote pour les partis de gauche par appartenance religieuse
Graphique CD5	Vote pour les partis de gauche par genre
Graphique CD6	Vote pour les partis de gauche par appartenance syndicale
Graphique CD7	Vote pour les partis de gauche par région
Graphique CD8	Vote vert par niveau de diplôme

Graphique CD9	Vote vert par groupe d'éducation
Graphique CD10	Vote vert par groupe de revenu
Graphique CD11	Vote vert par appartenance religieuse
Graphique CD12	Vote vert par genre
Graphique CD13	Vote vert par appartenance syndicale
Graphique CD14	Vote vert par région
Graphique CD15	Vote chrétien-démocrate par niveau de diplôme
Graphique CD16	Vote chrétien-démocrate par groupe d'éducation
Graphique CD17	Vote chrétien-démocrate par groupe de revenu
Graphique CD18	Vote chrétien-démocrate par appartenance religieuse
Graphique CD19	Vote chrétien-démocrate par genre
Graphique CD20	Vote chrétien-démocrate par appartenance syndicale
Graphique CD21	Vote chrétien-démocrate par région
Graphique CD22	Vote libéral par niveau de diplôme
Graphique CD23	Vote libéral par groupe d'éducation
Graphique CD24	Vote libéral par groupe de revenu
Graphique CD25	Vote libéral par appartenance religieuse
Graphique CD26	Vote libéral par genre
Graphique CD27	Vote libéral par appartenance syndicale
Graphique CD28	Vote libéral par région
Graphique CD29	Vote pour l'extrême droite par niveau de diplôme
Graphique CD30	Vote pour l'extrême droite par groupe d'éducation
Graphique CD31	Vote pour l'extrême droite par groupe de revenu
Graphique CD32	Vote pour l'extrême droite par appartenance religieuse
Graphique CD33	Vote pour l'extrême droite par genre
Graphique CD34	Vote pour l'extrême droite par appartenance syndicale
Graphique CD35	Vote pour l'extrême droite par région
Graphique CD36	Vote pour l'extrême droite par localisation rurale/urbaine

#### **Tableaux supplémentaires**

Tableau CA1	Sources de données
Tableau CA2	Statistiques descriptives complètes
Tableau CA3	Structure des clivages politiques en Suisse, 2011-2019

## Graphique C1 - Résultats d'élections en Suisse, 1947-2019

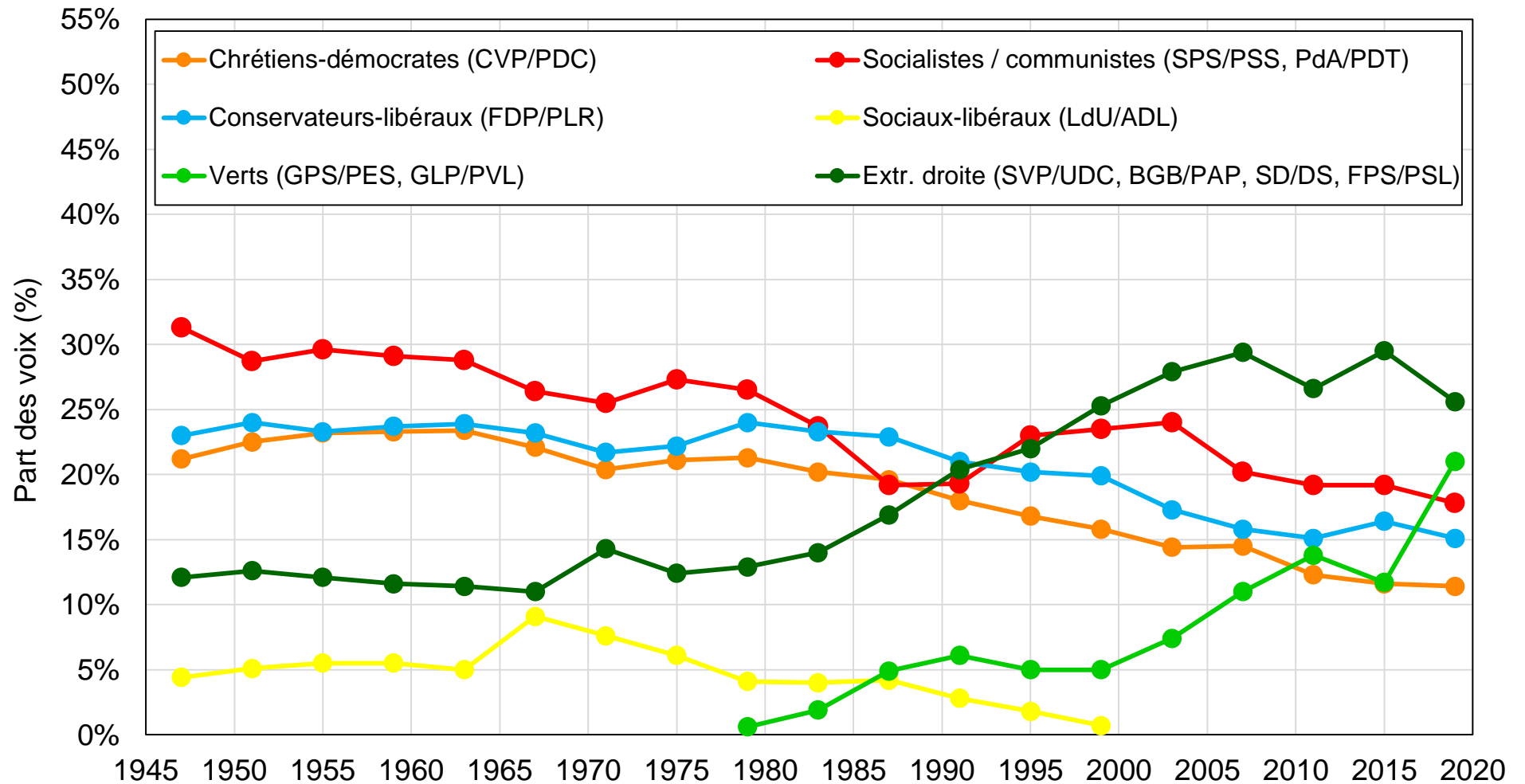

Source : calculs de l'auteur à partir des résultats d'élections officiels.

Note : le graphique montre la part des voix obtenue par les principaux partis et groupes de partis suisses aux élections fédérales entre 1947 et 2019.

## Graphique C2 - Vote social-démocrate / vert / autres centre-gauche parmi les électeurs les plus diplômés et les plus aisés en Suisse, après contrôles

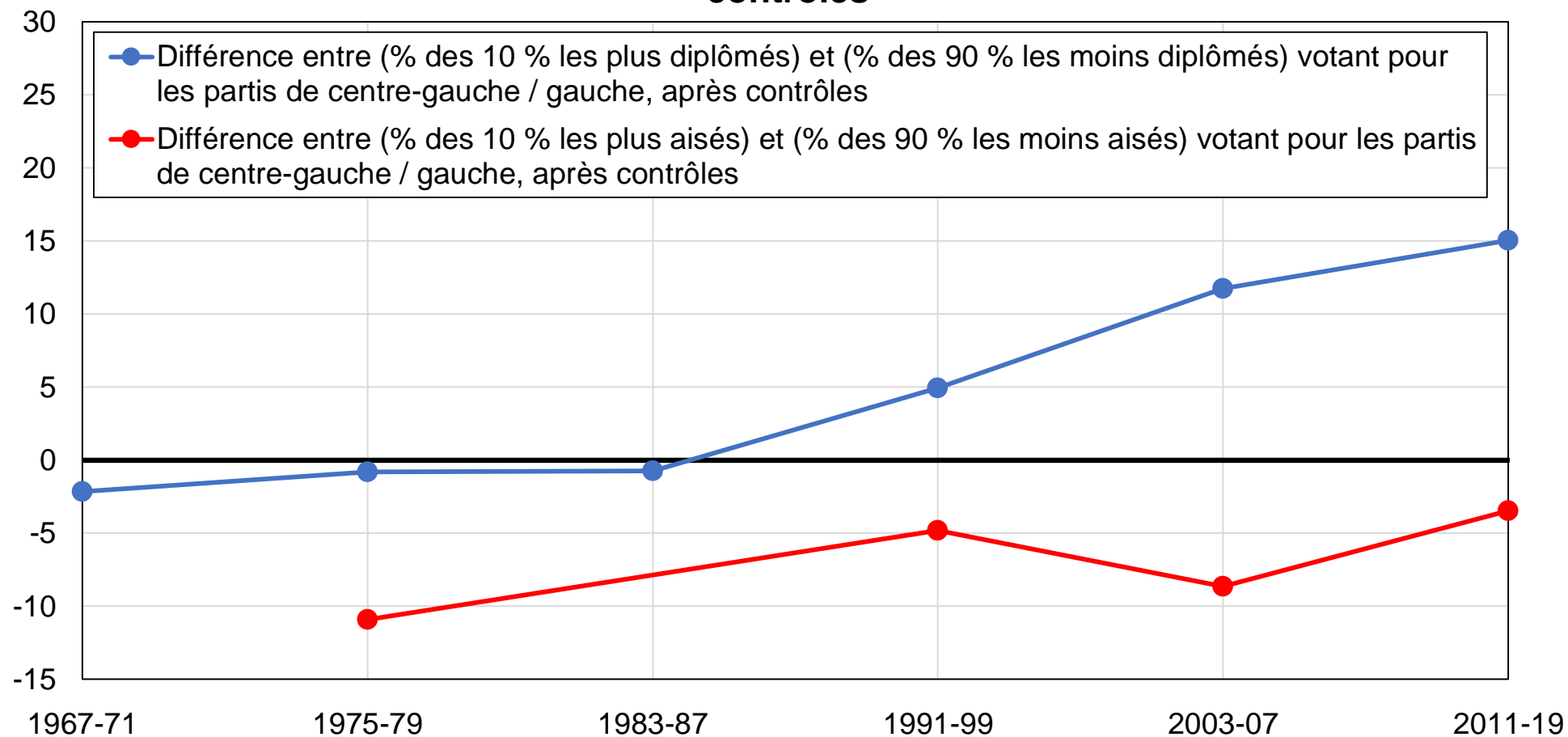

Source : calculs des auteurs à partir d'enquêtes suisses.

Note : le graphique montre le soutien relatif aux partis de centre-gauche / gauche parmi les électeurs les plus aisés et les plus diplômés, après contrôles pour revenu, diplôme, âge, genre, situation d'emploi, statut marital, religion, région, propriété du logement et syndicalisation.

**Tableau C1 - Structure des clivages politiques en Suisse, 2011-2019**

	Part des voix (%)				
	<b>Gauche</b> SPS/PSS PdA/PDT	<b>Chrétiens-dém.</b> CVP/PDC	<b>Conservateurs-Lib.</b> FDP/PRD	<b>Verts</b> GPS/PES GLP/PVL	<b>Extrême droite</b> SVP/UDC FPS/PSDL SD/DS
<b>Part totale des voix (%)</b>	20%	12%	17%	15%	25%
<b>Diplôme</b>					
Primaire	17%	19%	12%	8%	33%
Secondaire	18%	11%	16%	13%	29%
Tertiaire	26%	11%	20%	23%	10%
<b>Revenu</b>					
50 % du bas	20%	12%	12%	12%	30%
40 % du milieu	21%	11%	18%	16%	21%
10 % du haut	15%	12%	26%	21%	19%
<b>Région</b>					
Allemande	19%	11%	15%	15%	27%
Française	25%	13%	22%	15%	18%
Italienne	18%	19%	25%	7%	14%
<b>Localisation</b>					
Zones urbaines	25%	9%	17%	19%	19%
Zones rurales	16%	13%	17%	12%	29%

Source : calculs des auteurs à partir d'enquêtes suisses.

Note : le tableau présente la part des voix moyenne obtenue par les principaux partis suisses aux élections générales de 2011 à 2019 en fonction d'un ensemble de caractéristiques individuelles. Les résultats correspondent à ceux reportés dans les enquêtes et ne correspondent donc pas nécessairement aux scores officiels des différents partis.

## Graphique CA1 - Résultats d'élections en Suisse, 1947-2019

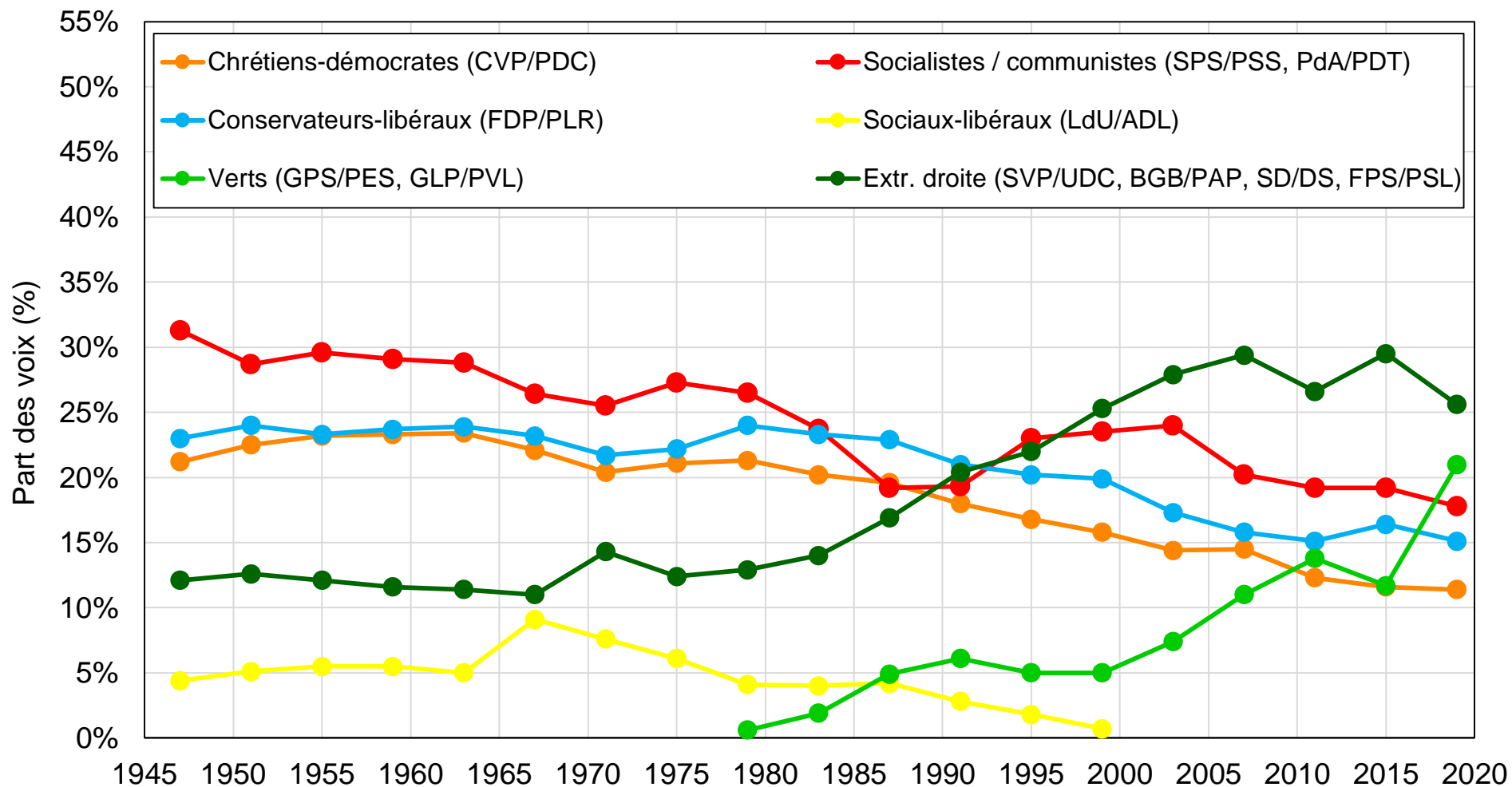

Source : calculs de l'auteur à partir des résultats d'élections officiels.

Note : le graphique montre la part des voix obtenue par les principaux partis et groupes de partis suisses aux élections fédérales entre 1947 et 2019.

## Graphique CA2 - Résultats d'élections en Suisse par groupe, 1947-2019

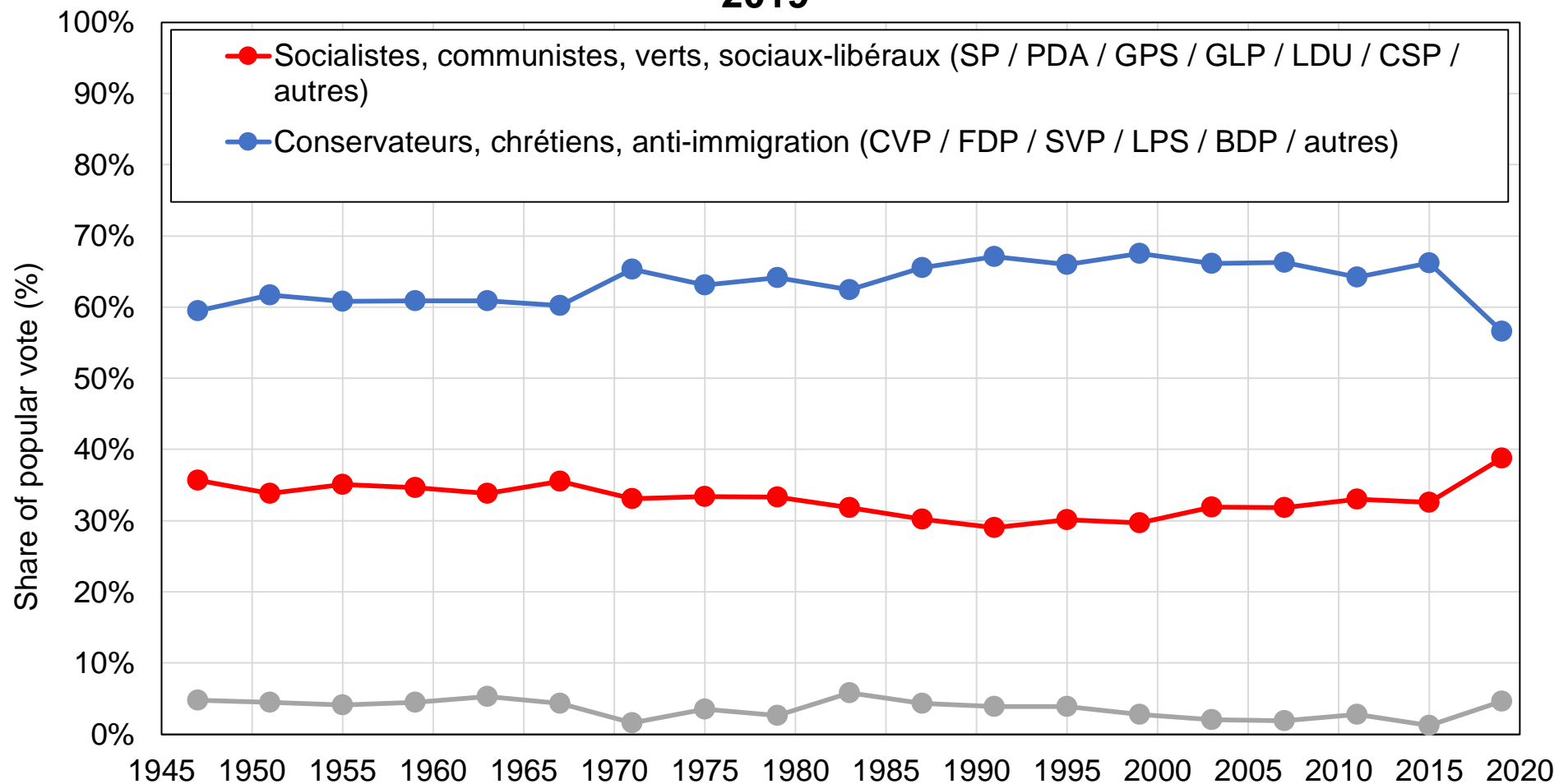

Source : calculs de l'auteur à partir des résultats d'élections officiels.

Note : le graphique montre la part des voix obtenue par un ensemble de groupes de partis suisses aux élections fédérales entre 1947 et 2019.



### Graphique CA3 - Composition de l'électorat par niveau de diplôme

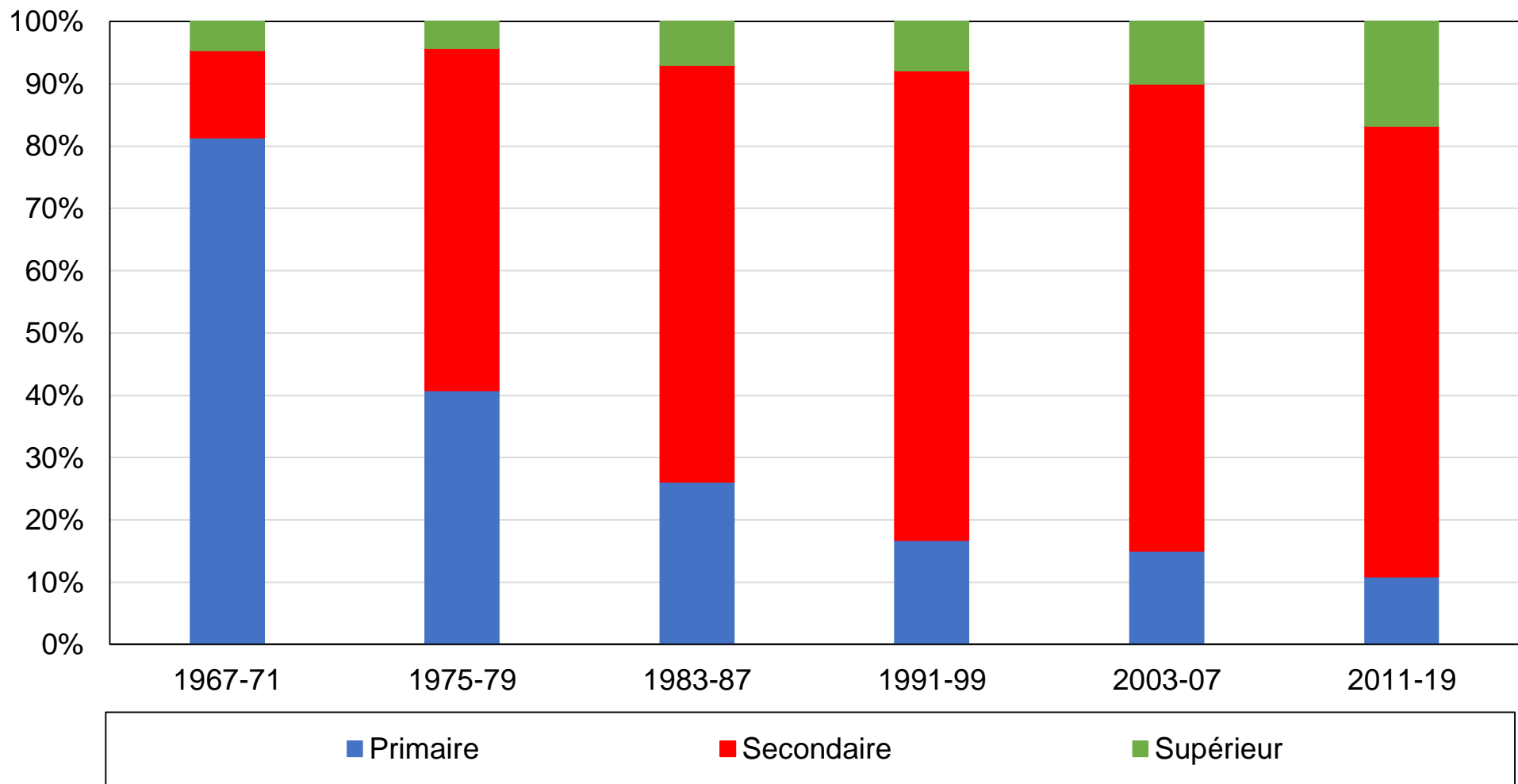

Source : calculs des auteurs à partir d'enquêtes suisses.

Note : le graphique montre la composition de l'électorat par niveau de diplôme. Les formations professionnelles sont ici classifiées comme secondaires.

## Graphique CA4 - Composition de l'électorat par tranche d'âge

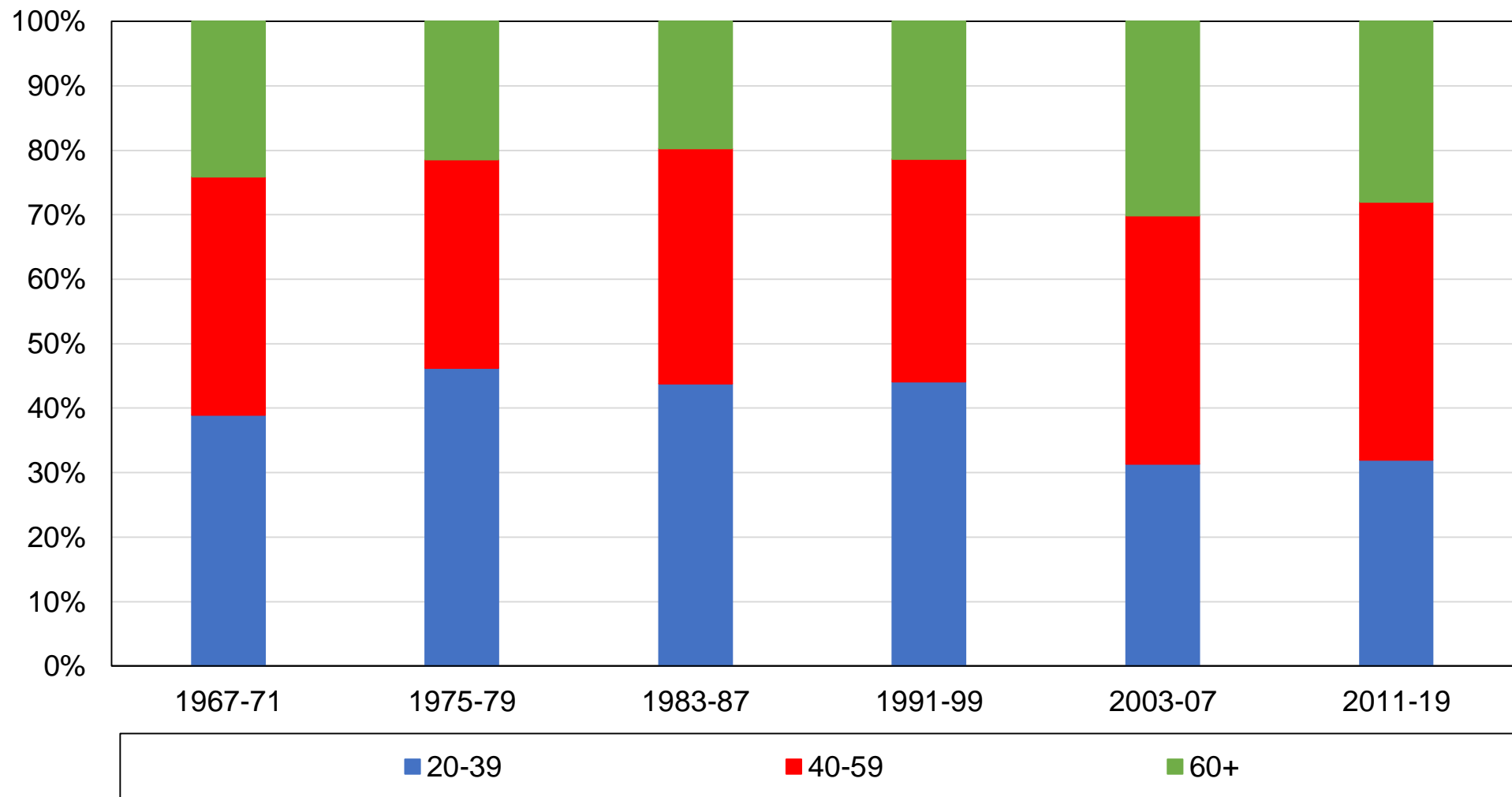

Source : calculs des auteurs à partir d'enquêtes suisses.

Note : le graphique montre la composition de l'électorat par tranche d'âge.

## Graphique CA5 - Composition de l'électorat par appartenance religieuse

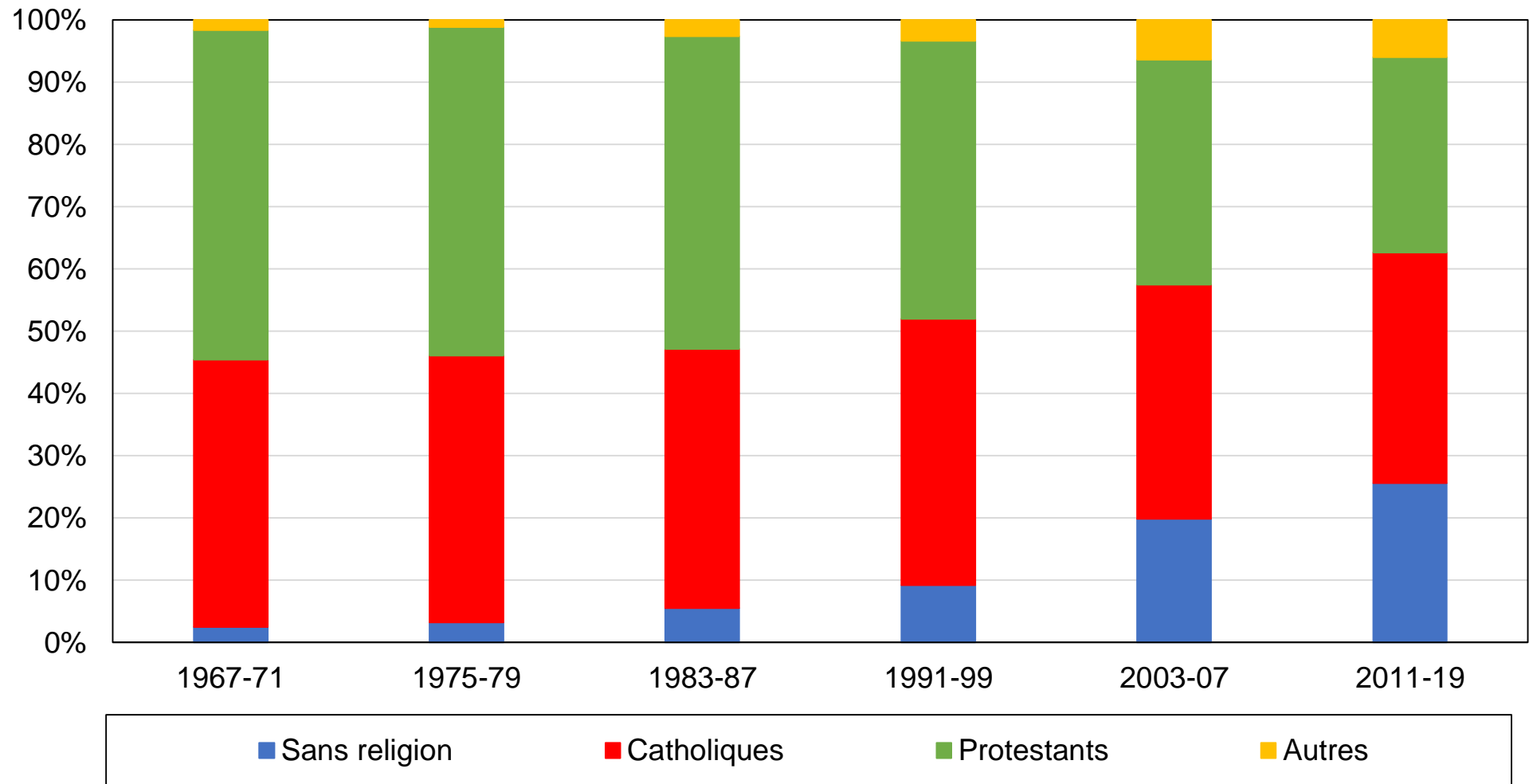

Source : calculs des auteurs à partir d'enquêtes suisses.

Note : le graphique montre la composition de l'électorat par appartenance religieuse.

## Graphique CA6 - Composition de l'électorat par fréquentation des églises

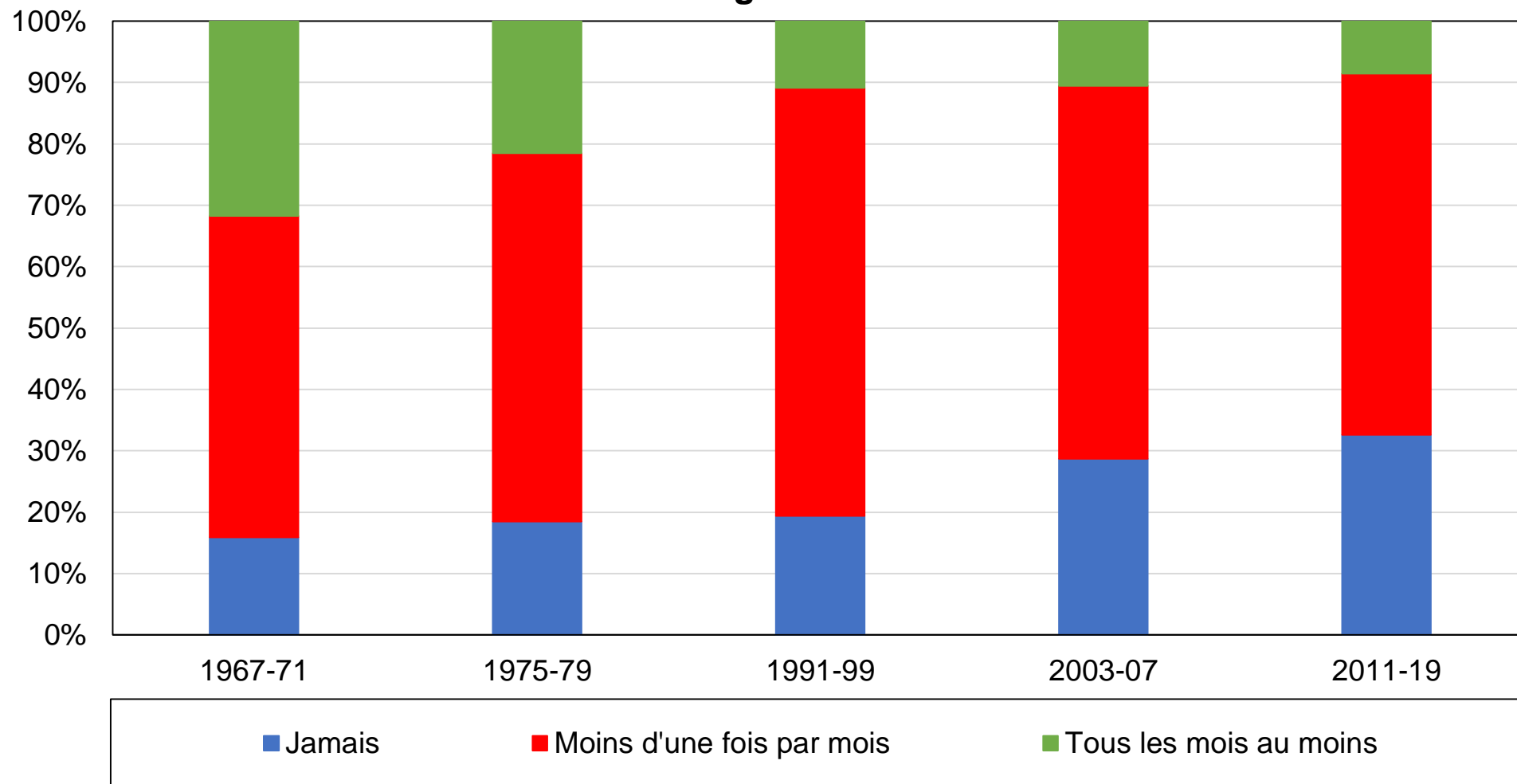

Source : calculs des auteurs à partir d'enquêtes suisses.

Note : le graphique montre la composition de l'électorat par niveau de fréquentation des églises.

## Graphique CA7 - Composition de l'électorat par région linguistique

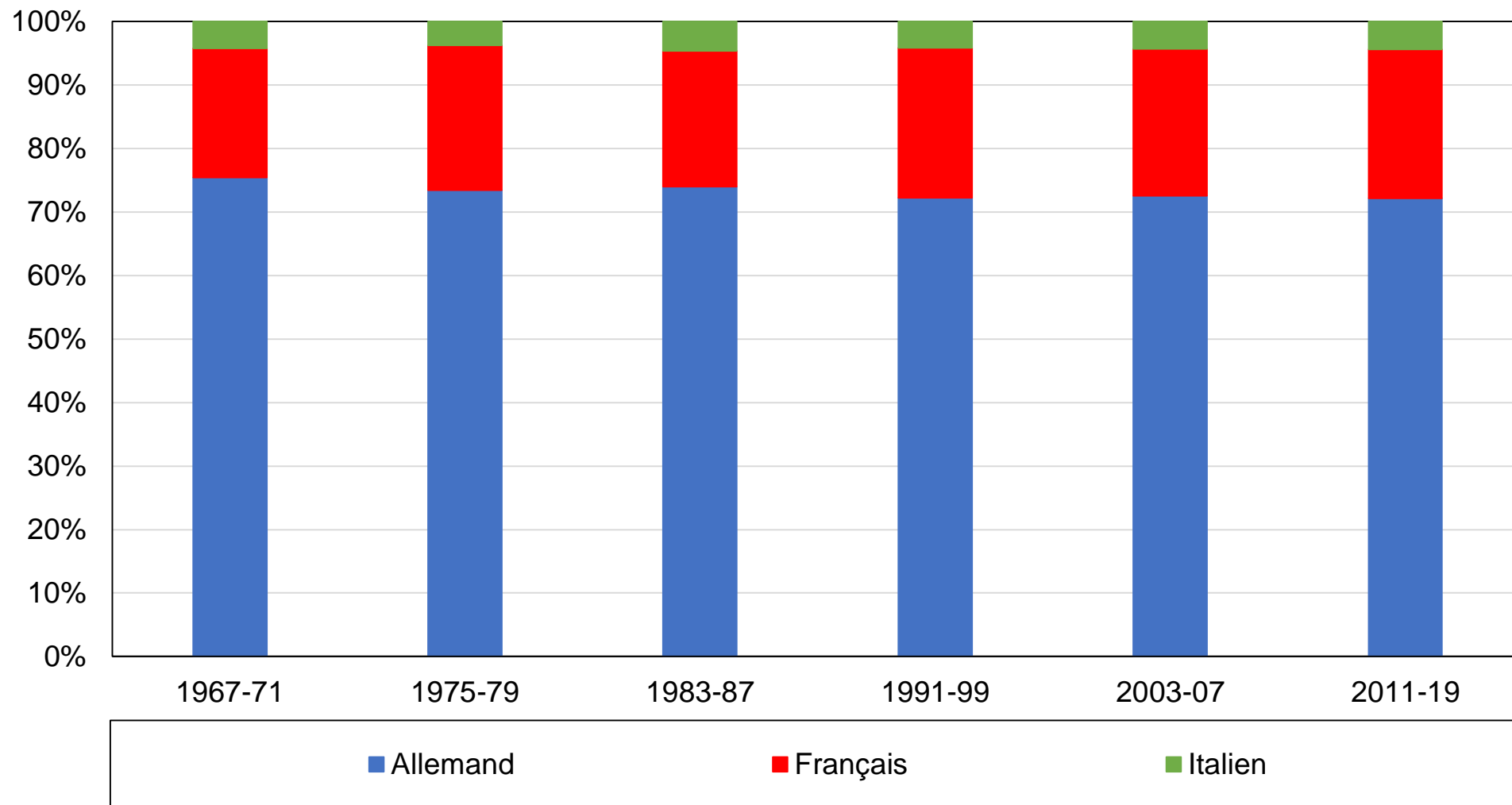

Source : calculs des auteurs à partir d'enquêtes suisses.

Note : le graphique montre la composition de l'électorat par région linguistique.

## Graphique CA8 - Composition de l'électorat par pays de naissance

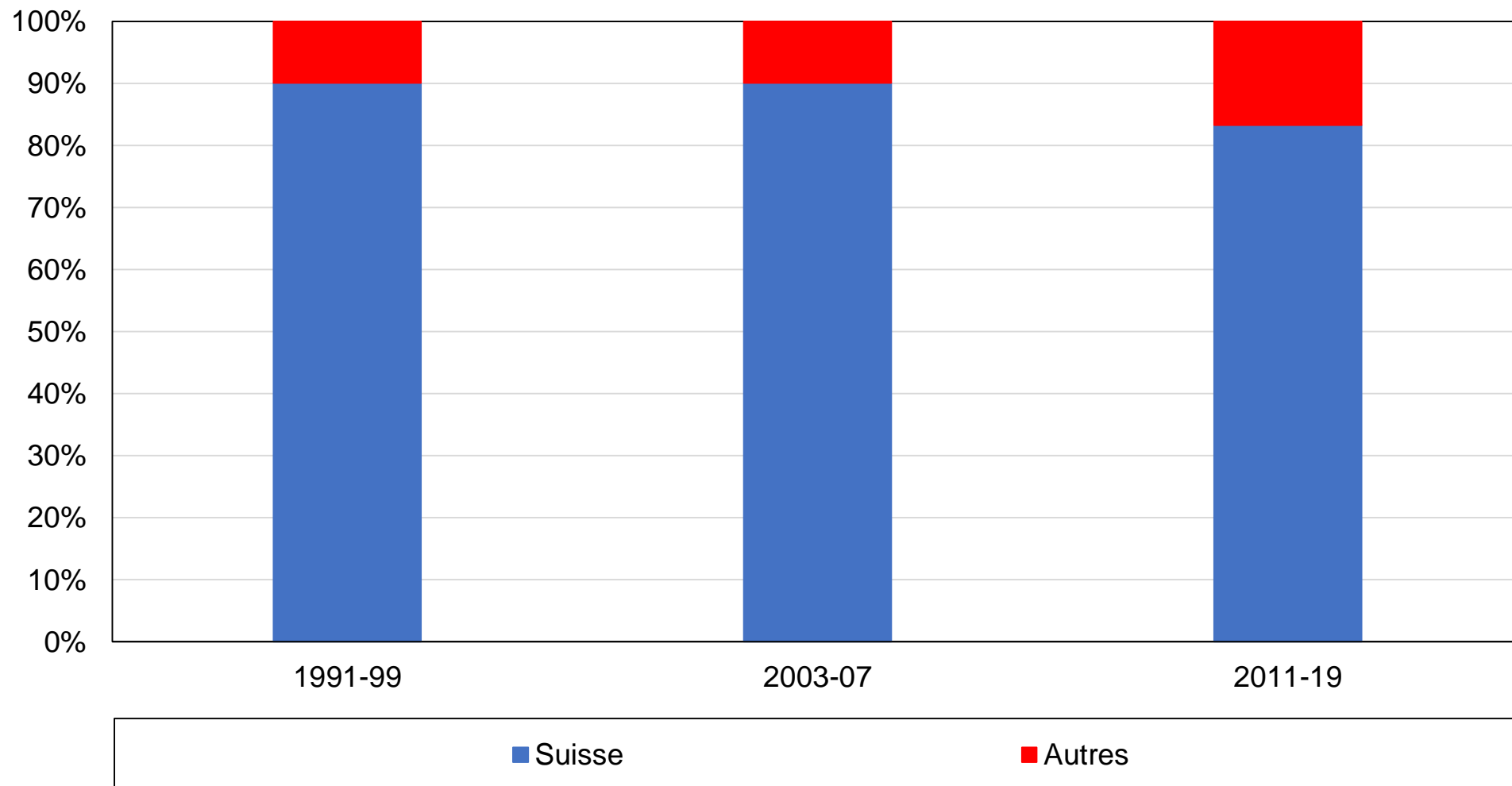

Source : calculs des auteurs à partir d'enquêtes suisses.

Note : le graphique montre la composition de l'électorat par pays de naissance.

**Graphique CA9 - Composition des quintiles de revenus par niveau de diplôme, années 1970**

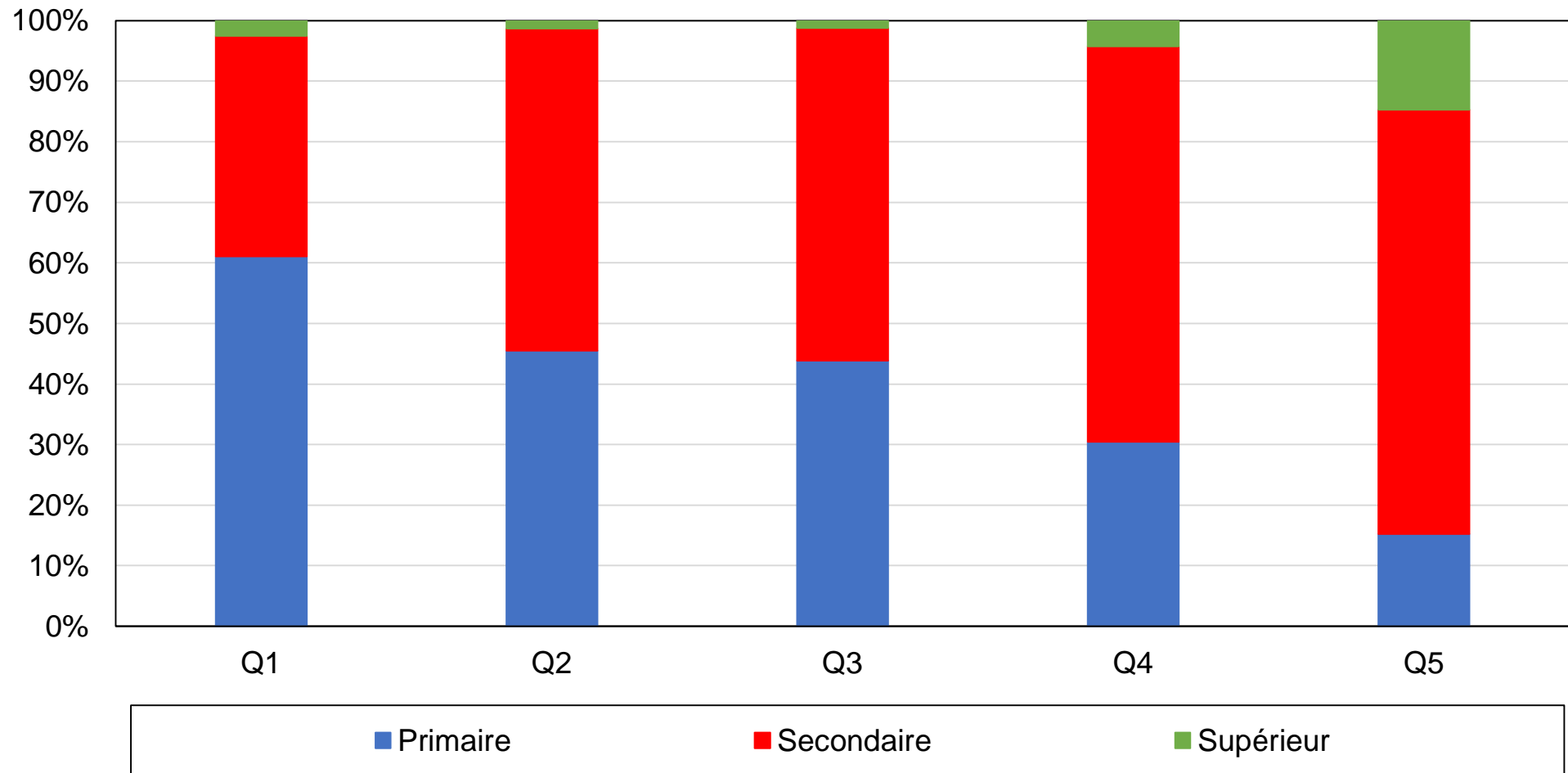

Source : calculs des auteurs à partir d'enquêtes suisses.

Note : le graphique montre la composition des quintiles de revenu par niveau de diplôme dans les années 1970.

## Graphique CA10 - Composition des quintiles de revenus par niveau de diplôme, années 2010

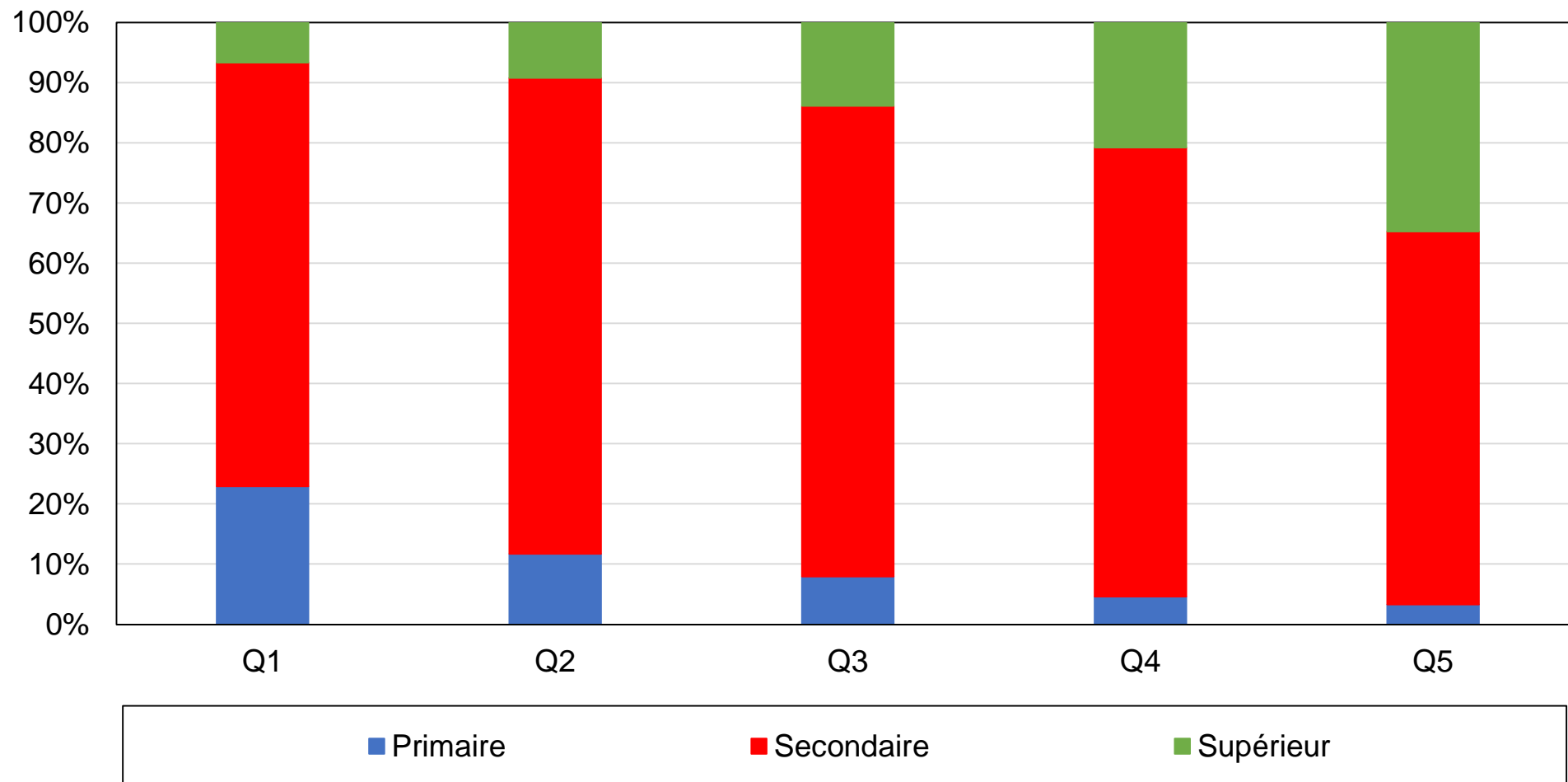

Source : calculs des auteurs à partir d'enquêtes suisses.

Note : le graphique montre la composition des quintiles de revenu par niveau de diplôme dans les années 2010.



## Graphique CA11 - Composition des quintiles de revenus par région, années 1970

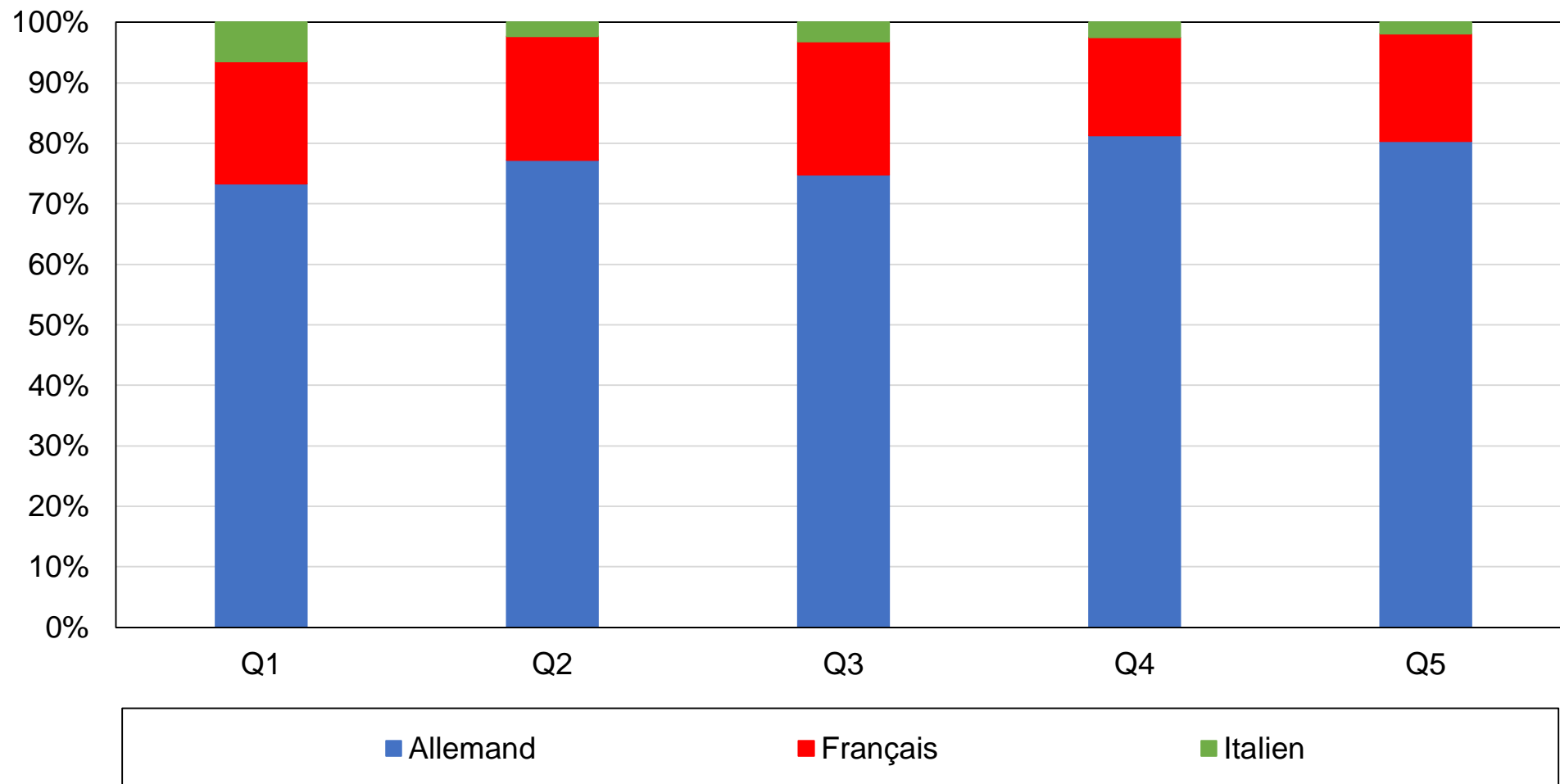

Source : calculs des auteurs à partir d'enquêtes suisses.

Note : le graphique montre la composition des quintiles de revenu par langue dans les années 1970.

## Graphique CA12 - Composition des quintiles de revenus par région, années 2010

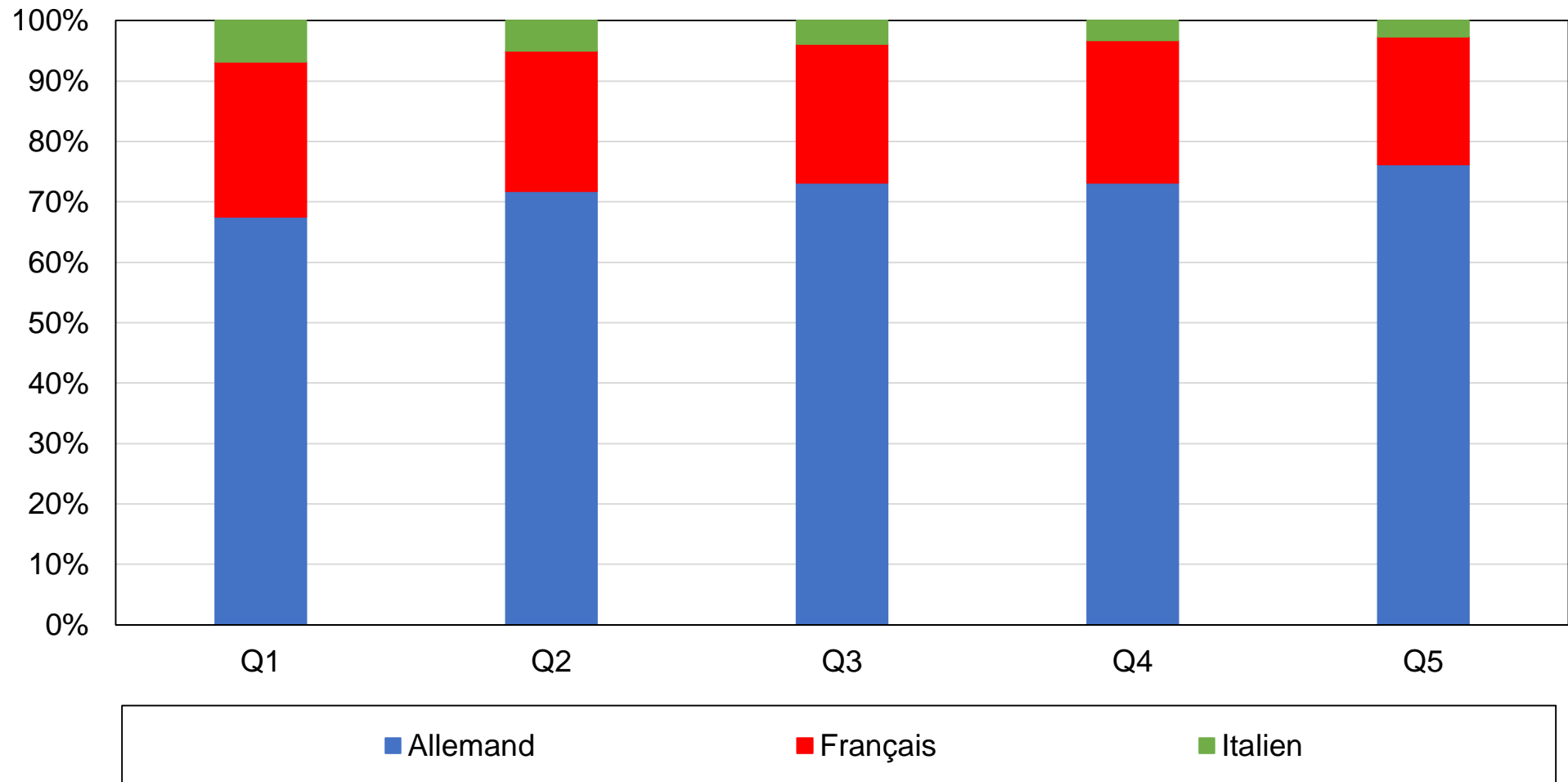

Source : calculs des auteurs à partir d'enquêtes suisses.

Note : le graphique montre la composition des quintiles de revenu par langue dans les années 2010.

## Graphique CB1 - Vote social-démocrate / vert / autres centre-gauche par niveau de diplôme

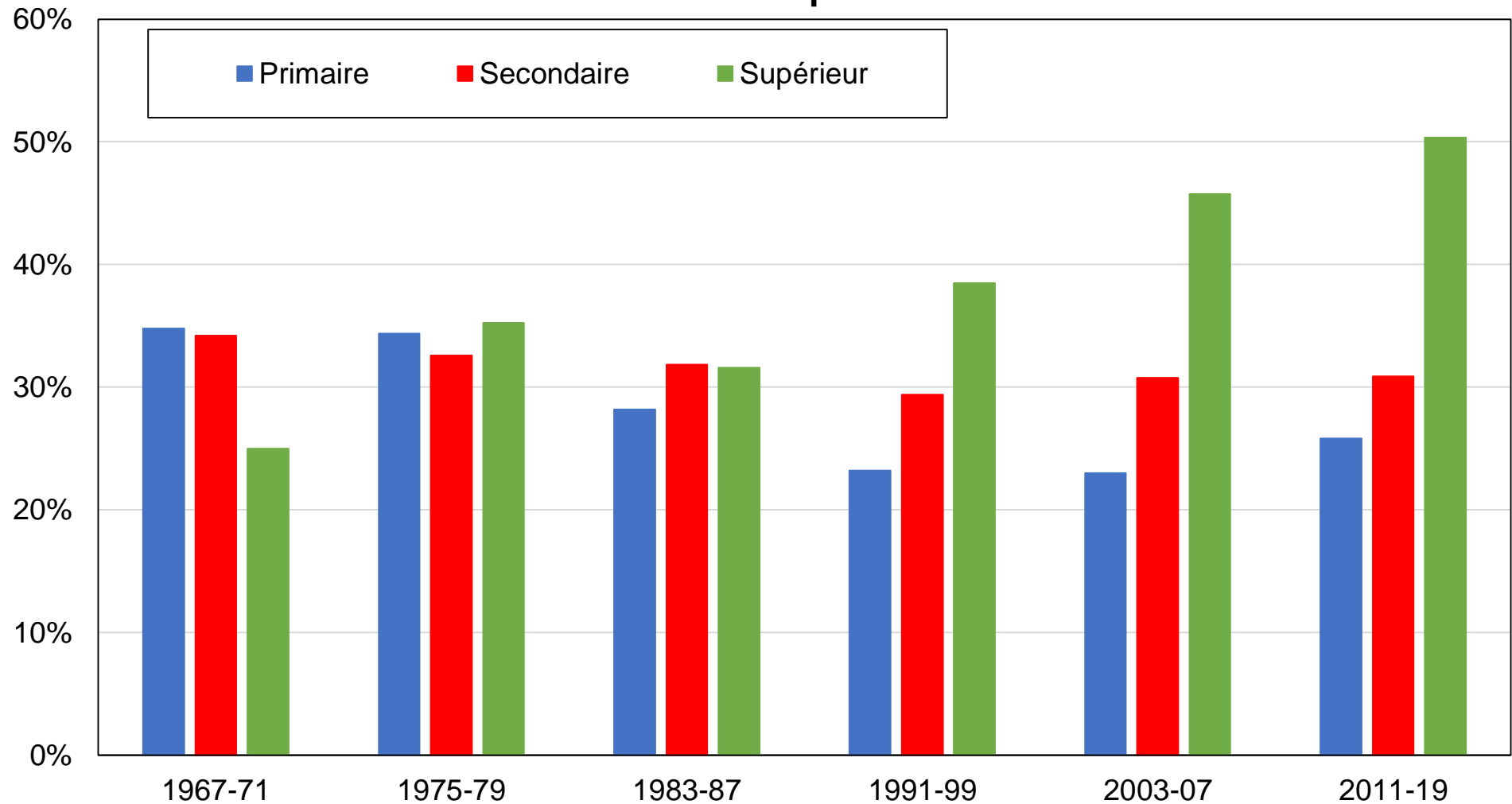

Source : calculs des auteurs à partir d'enquêtes suisses.

Note : le graphique montre la part des voix obtenue par les partis de centre-gauche / gauche par niveau de diplôme.

## Graphique CB2 - Vote social-démocrate / vert / autres centre-gauche par groupe d'éducation

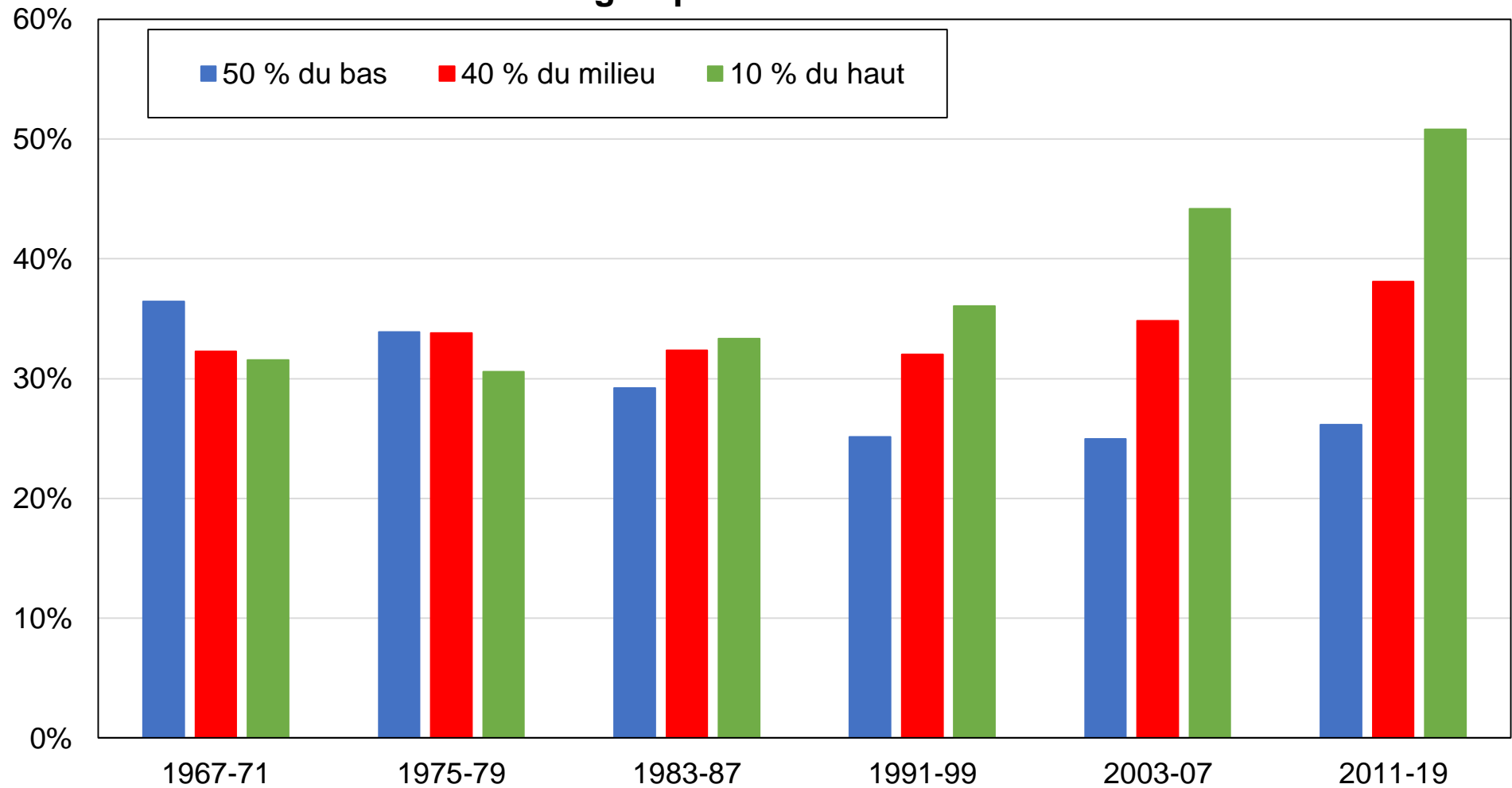

Source : calculs des auteurs à partir d'enquêtes suisses.

Note : le graphique montre la part des voix obtenue par les partis de centre-gauche / gauche par groupe d'éducation.

### Graphique CB3 - Vote social-démocrate / vert / autres centre-gauche par décile de revenu

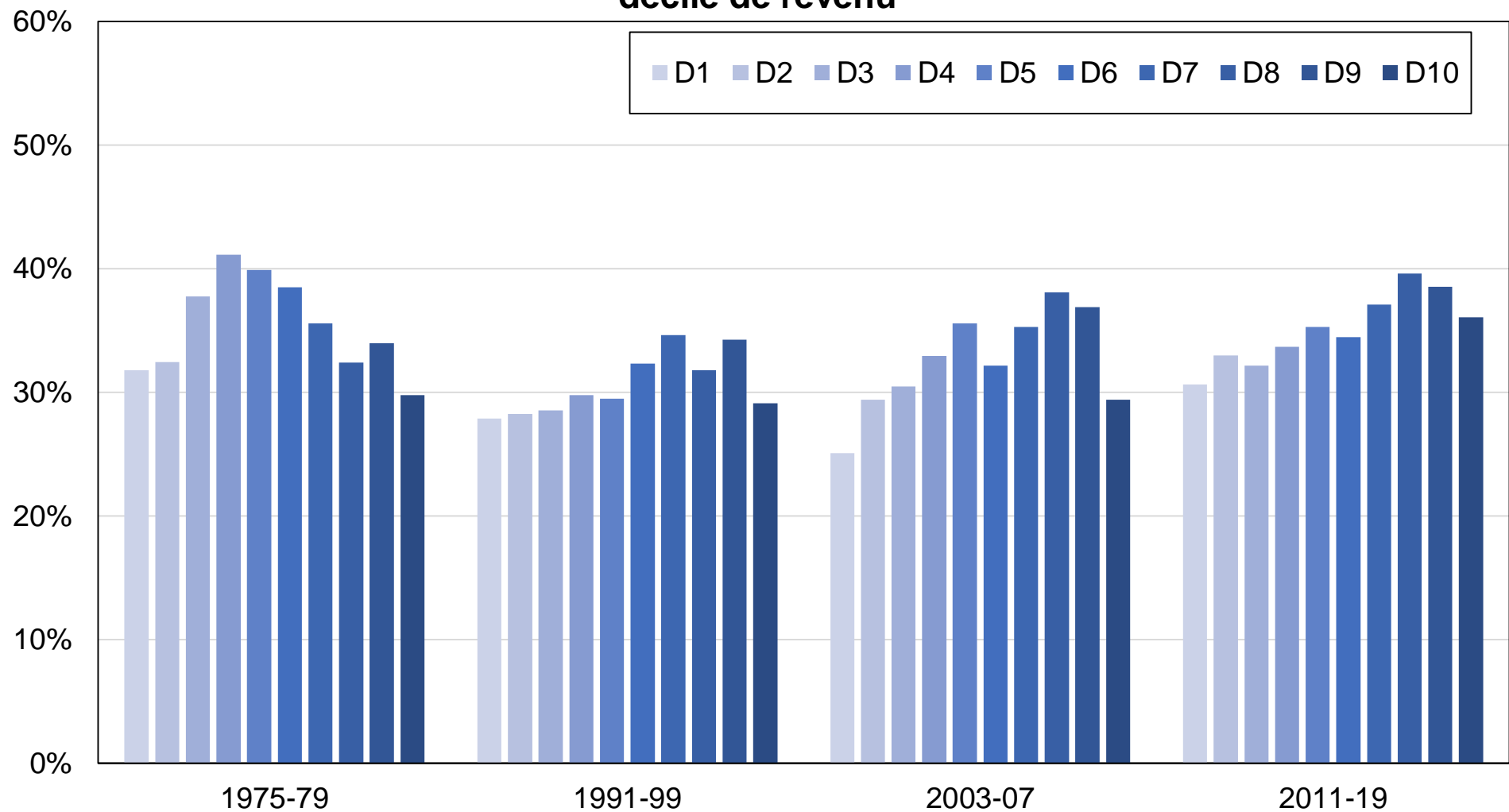

Source : calculs des auteurs à partir d'enquêtes suisses.

Note : le graphique montre la part des voix obtenue par les partis de centre-gauche / gauche par décile de revenu.

**Graphique CB3b - Vote social-démocrate / vert / autres centre-gauche  
par décile de revenu**

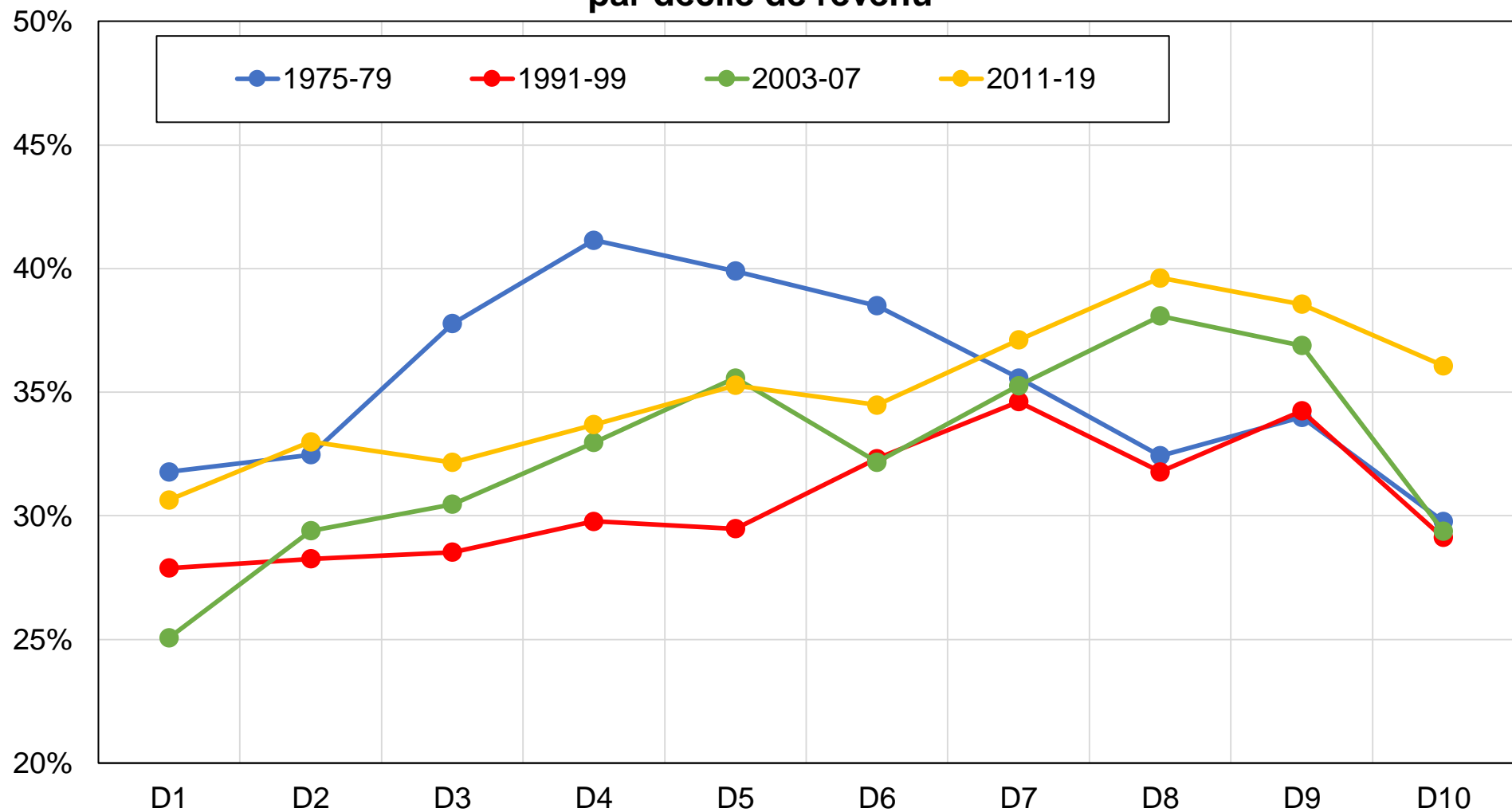

Source : calculs des auteurs à partir d'enquêtes suisses.

Note : le graphique montre la part des voix obtenue par les partis de centre-gauche / gauche par décile de revenu.

## Graphique CB4 - Vote social-démocrate / vert / autres centre-gauche par groupe de revenu



Source : calculs des auteurs à partir d'enquêtes suisses.

Note : le graphique montre la part des voix obtenue par les partis de centre-gauche / gauche par groupe de revenu.

## Graphique CB5 - Vote social-démocrate / vert / autres centre-gauche par appartenance religieuse

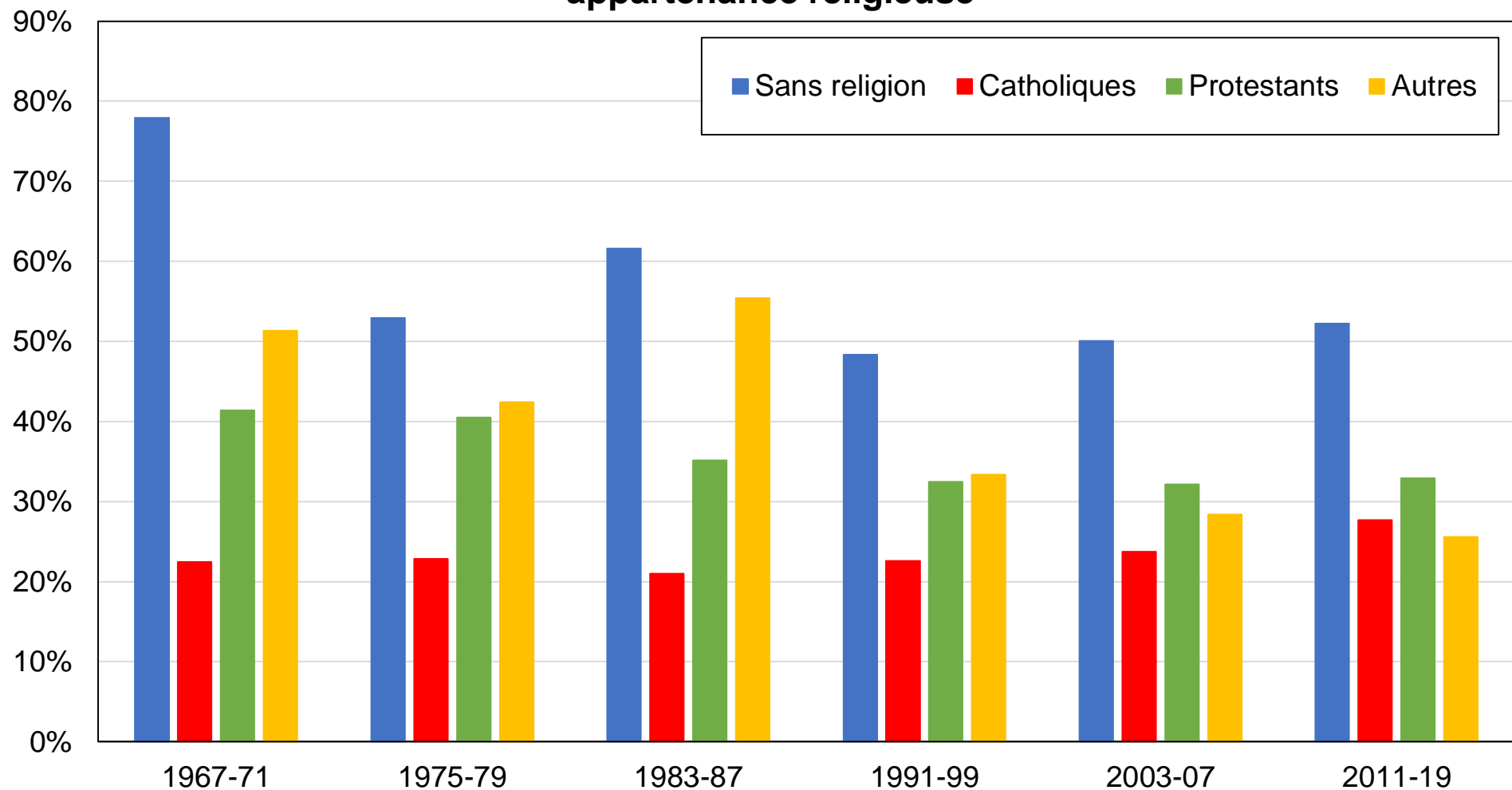

Source : calculs des auteurs à partir d'enquêtes suisses.

Note : le graphique montre la part des voix obtenue par les partis de centre-gauche / gauche par appartenance religieuse.



## Graphique CB6 - Vote social-démocrate / vert / autres centre-gauche par fréquentation des églises

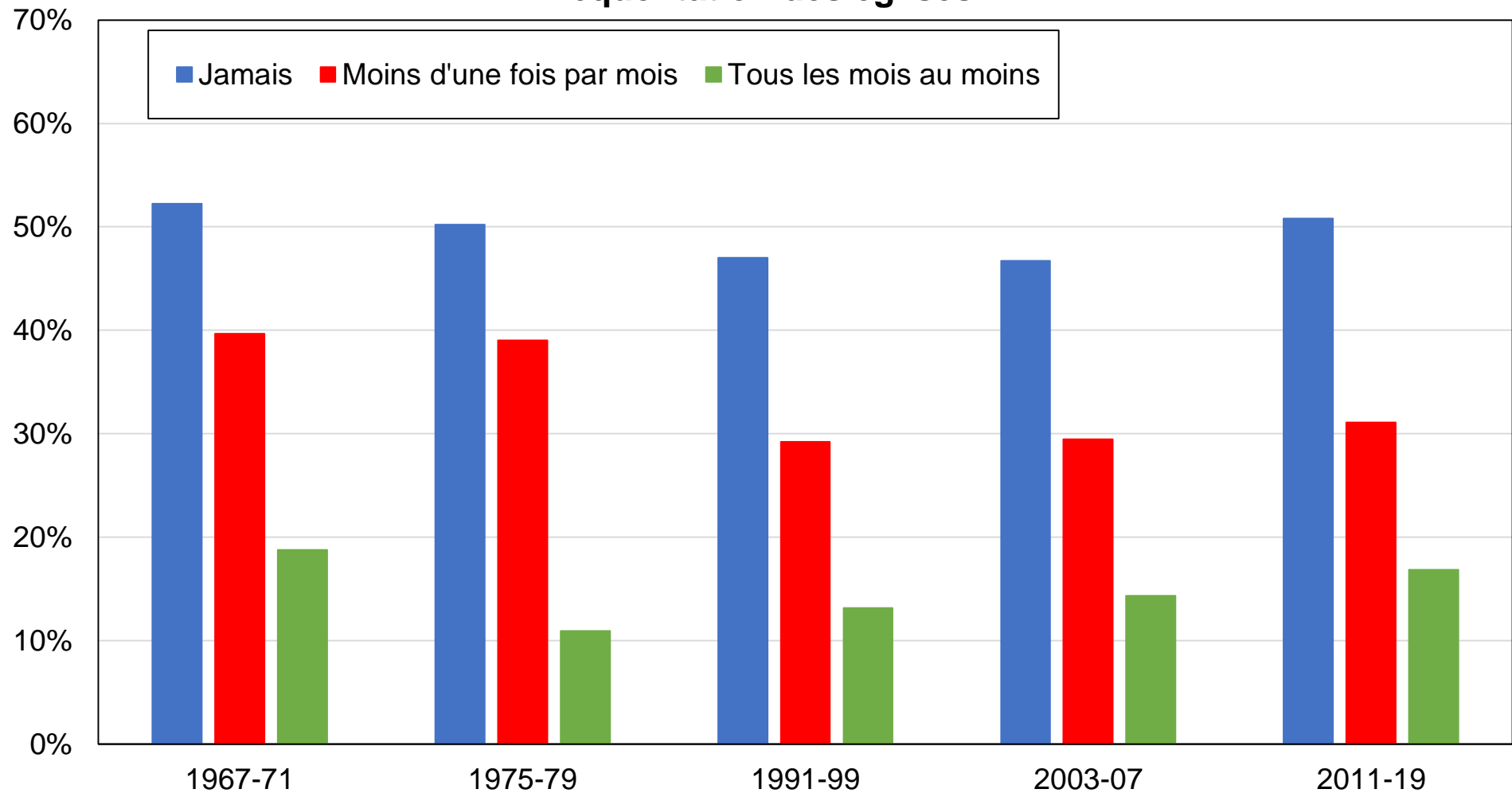

Source : calculs des auteurs à partir d'enquêtes suisses.

Note : le graphique montre la part des voix obtenue par les partis de centre-gauche / gauche par niveau de fréquentation des églises.

## Graphique CB7 - Vote social-démocrate / vert / autres centre-gauche par localisation rurale/urbaine

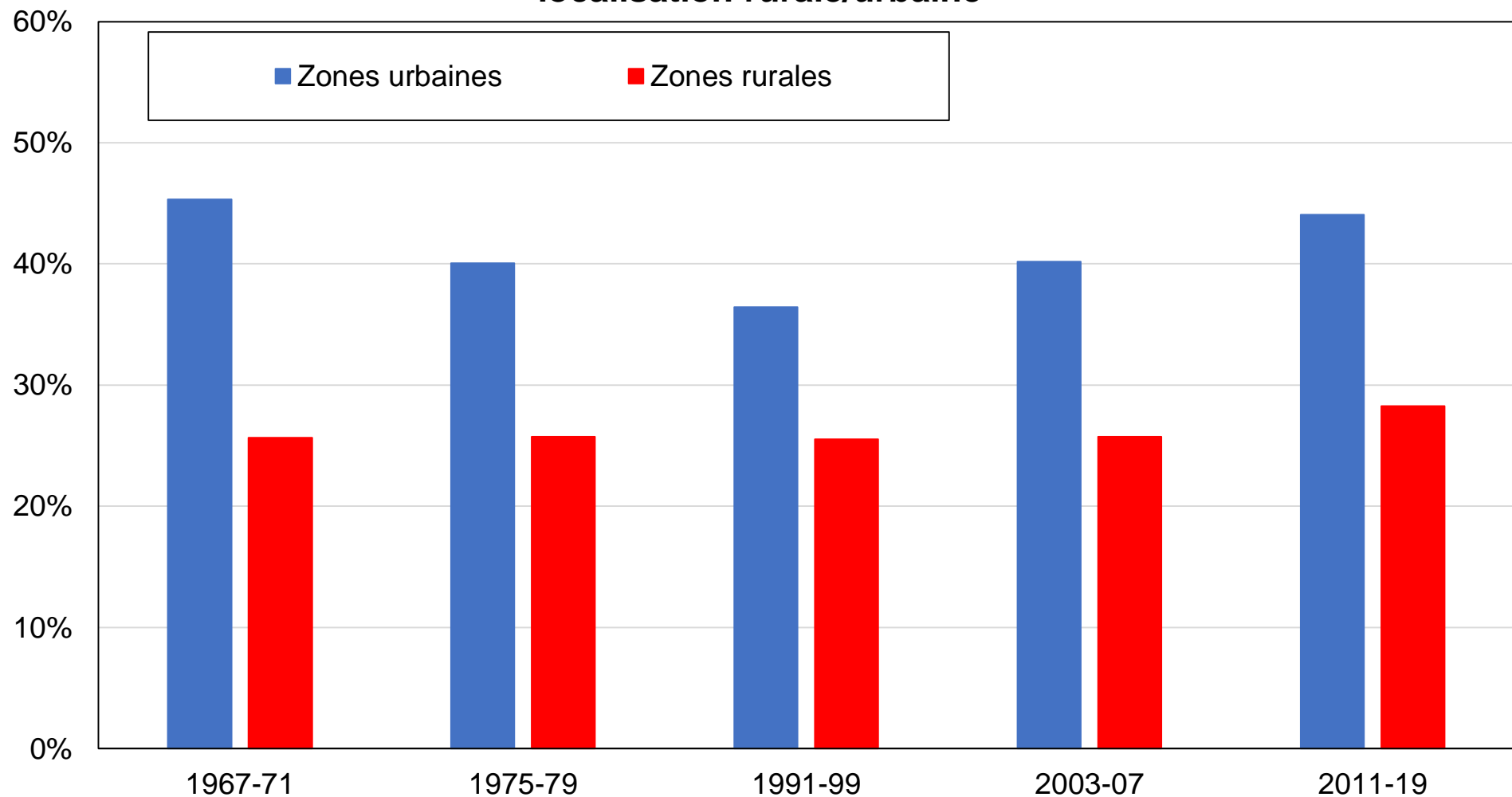

Source : calculs des auteurs à partir d'enquêtes suisses.

Note : le graphique montre la part des voix obtenue par les partis de centre-gauche / gauche par localisation rurale/urbaine.

## Graphique CB8 - Vote social-démocrate / vert / autres centre-gauche par genre

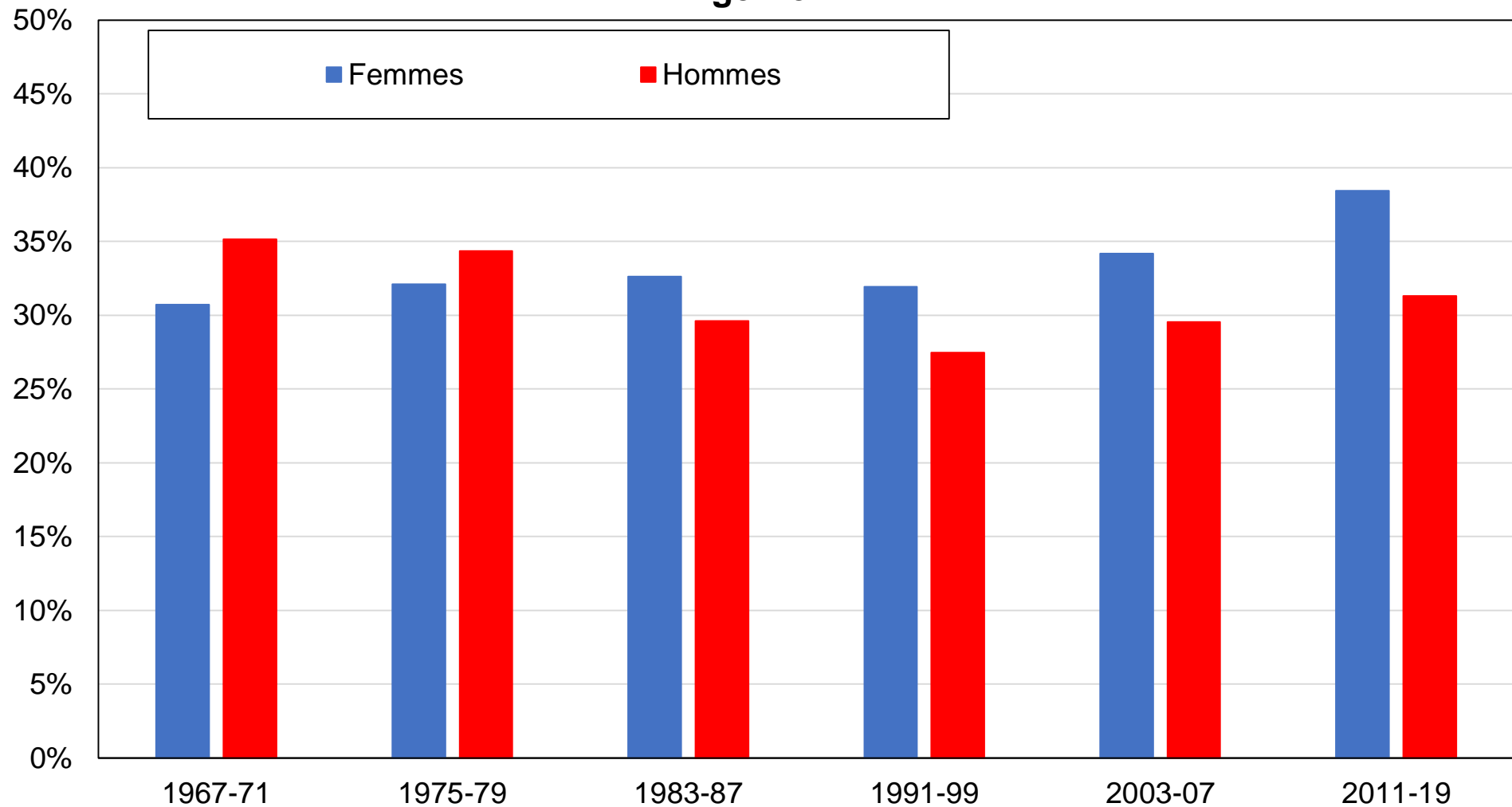

Source : calculs des auteurs à partir d'enquêtes suisses.

Note : le graphique montre la part des voix obtenue par les partis de centre-gauche / gauche par genre.

## Graphique CB9 - Vote social-démocrate / vert / autres centre-gauche par statut marital

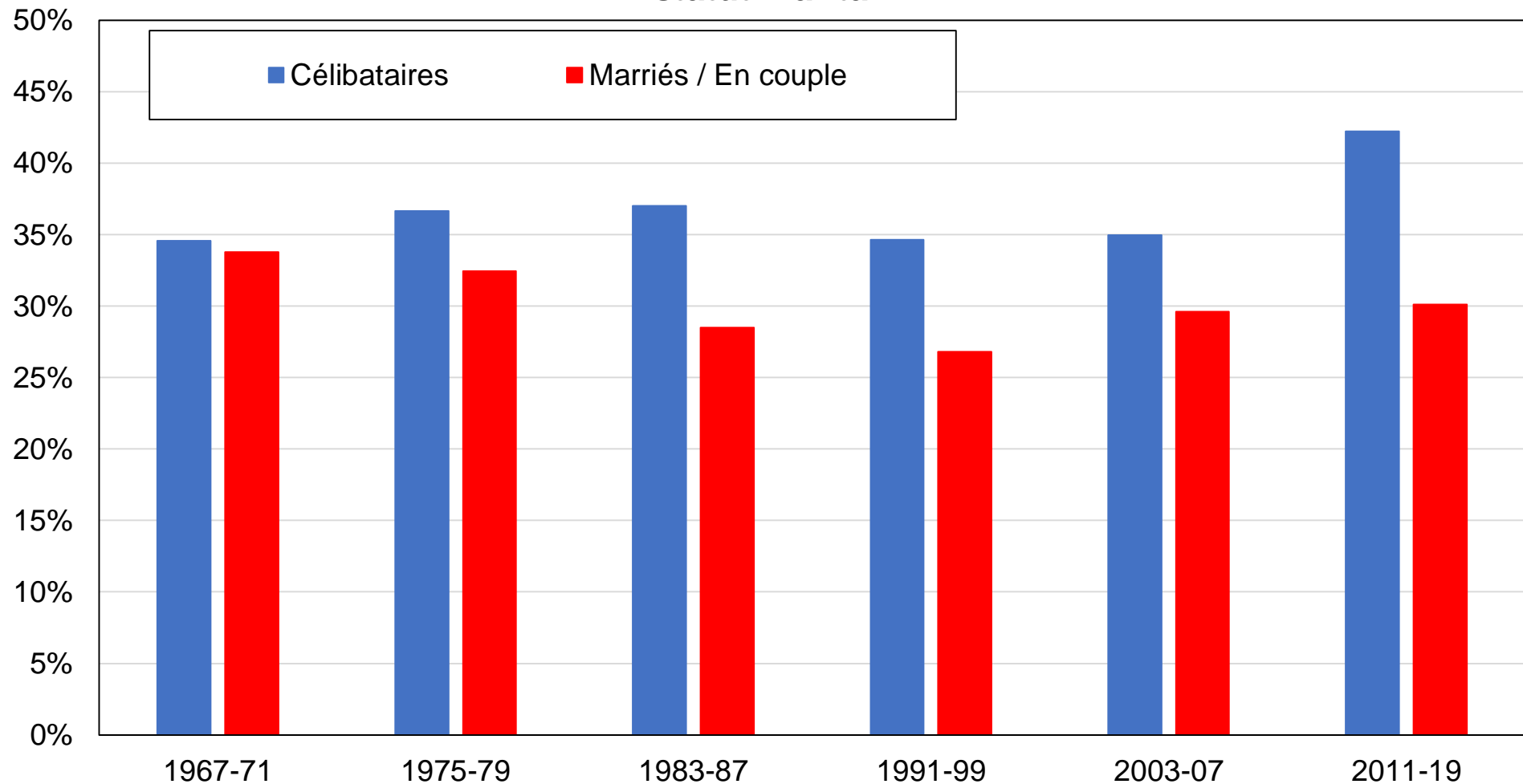

Source : calculs des auteurs à partir d'enquêtes suisses.

Note : le graphique montre la part des voix obtenue par les partis de centre-gauche / gauche par statut marital.

## Graphique CB10 - Vote social-démocrate / vert / autres centre-gauche par tranche d'âge

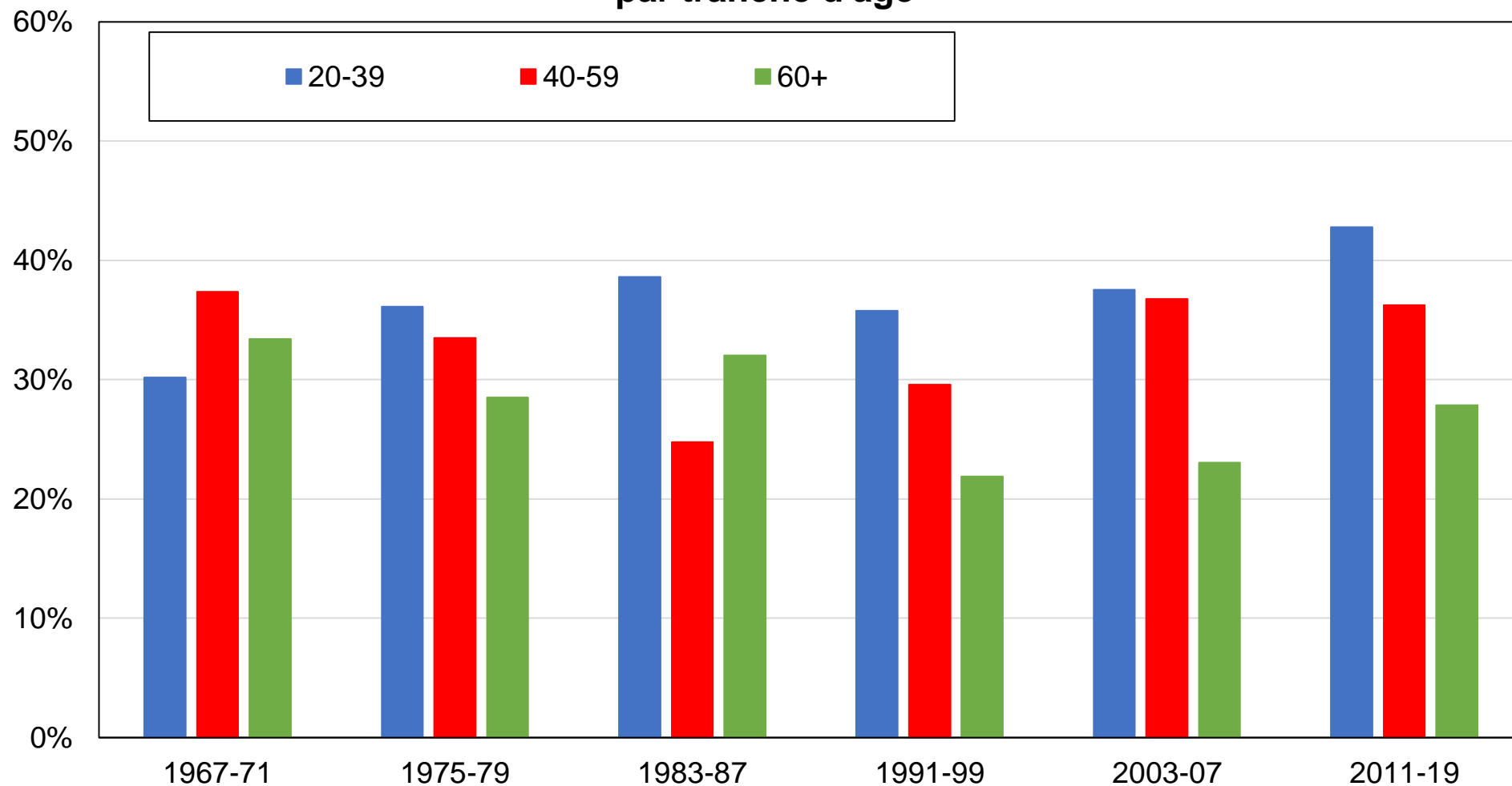

Source : calculs des auteurs à partir d'enquêtes suisses.

Note : le graphique montre la part des voix obtenue par les partis de centre-gauche / gauche par tranche d'âge.

## Graphique CB11 - Vote social-démocrate / vert / autres centre-gauche par statut de propriété du logement

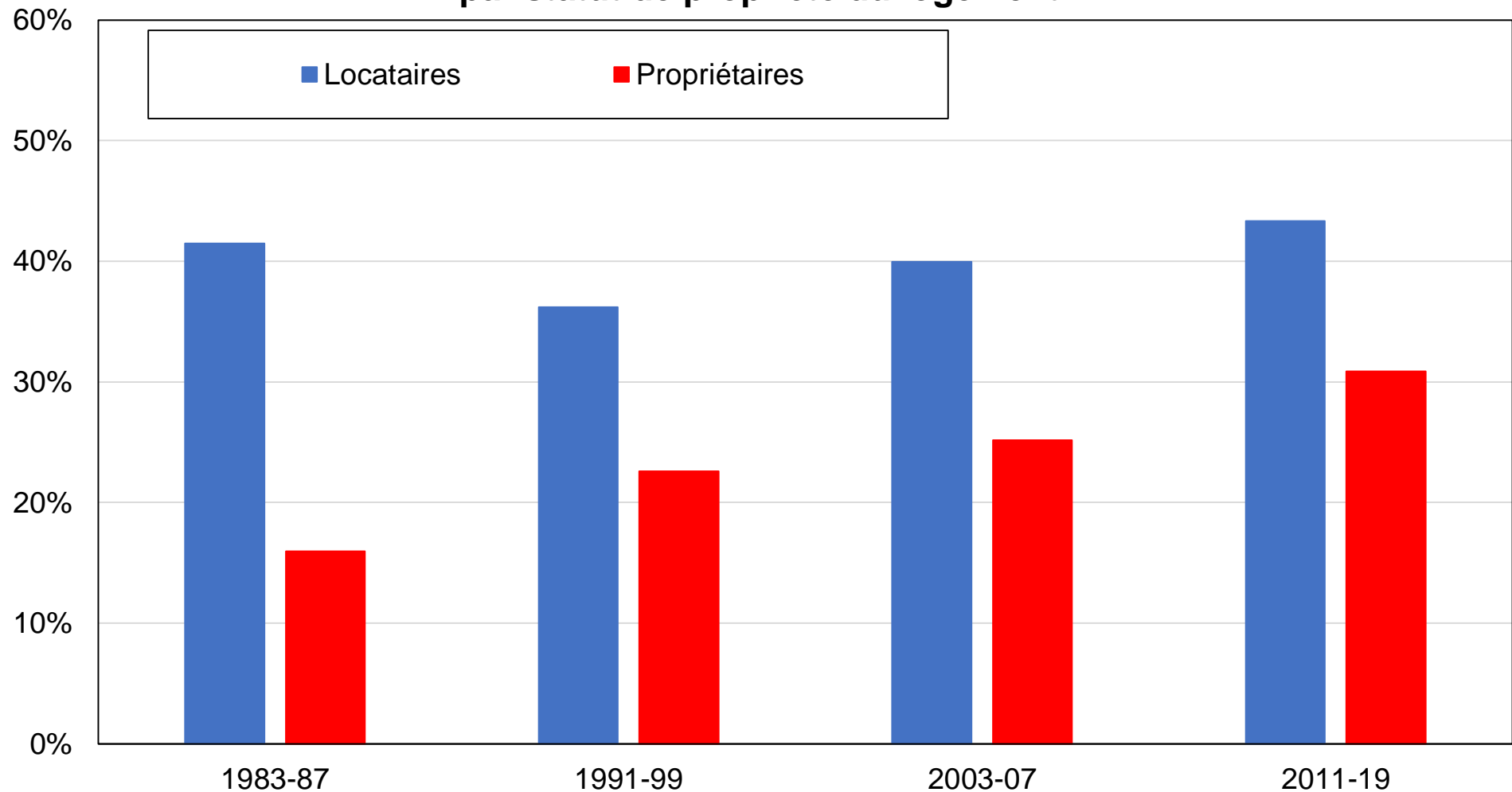

Source : calculs des auteurs à partir d'enquêtes suisses.

Note : le graphique montre la part des voix obtenue par les partis de centre-gauche / gauche par statut de propriété du logement.

## Graphique CB12 - Vote social-démocrate / vert / autres centre-gauche par appartenance syndicale

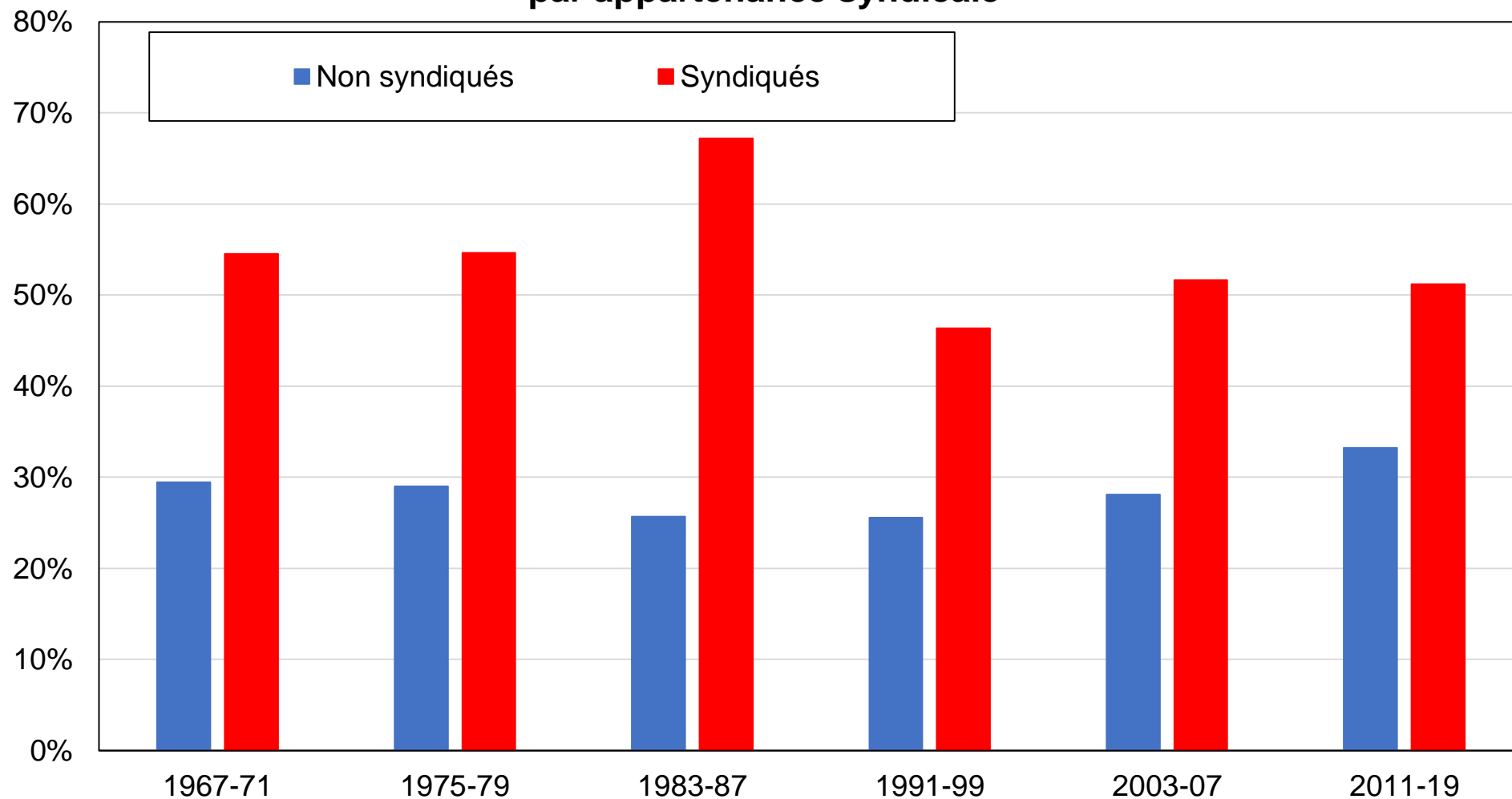

Source : calculs des auteurs à partir d'enquêtes suisses.

Note : le graphique montre la part des voix obtenue par les partis de centre-gauche / gauche par appartenance syndicale.

## Graphique CB13 - Vote social-démocrate / vert / autres centre-gauche par région

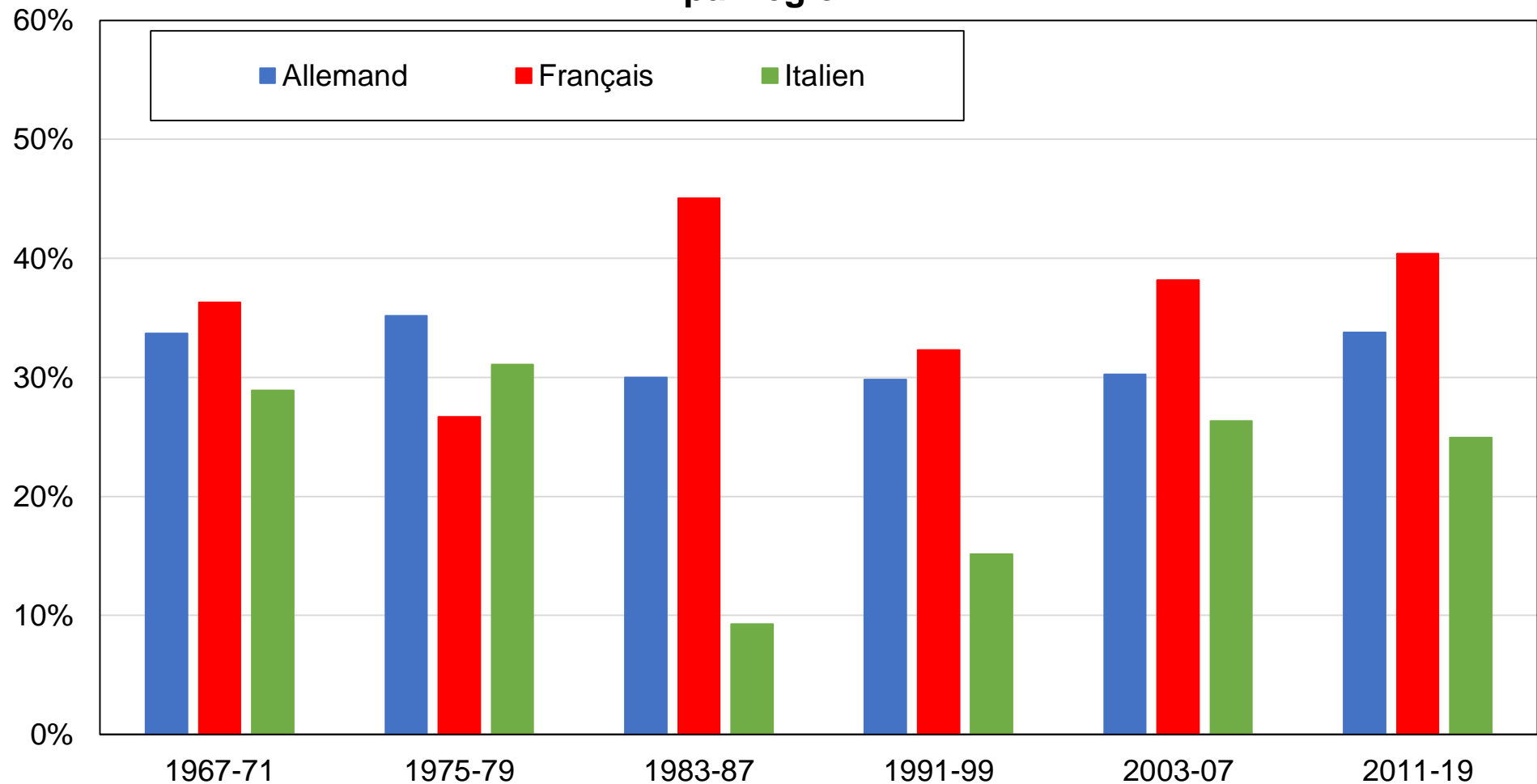

Source : calculs des auteurs à partir d'enquêtes suisses.

Note : le graphique montre la part des voix obtenue par les partis de centre-gauche / gauche par région linguistique.



## Graphique CB14 - Vote social-démocrate / vert / autres centre-gauche par catégorie socioprofessionnelle (classification de Kriesi)

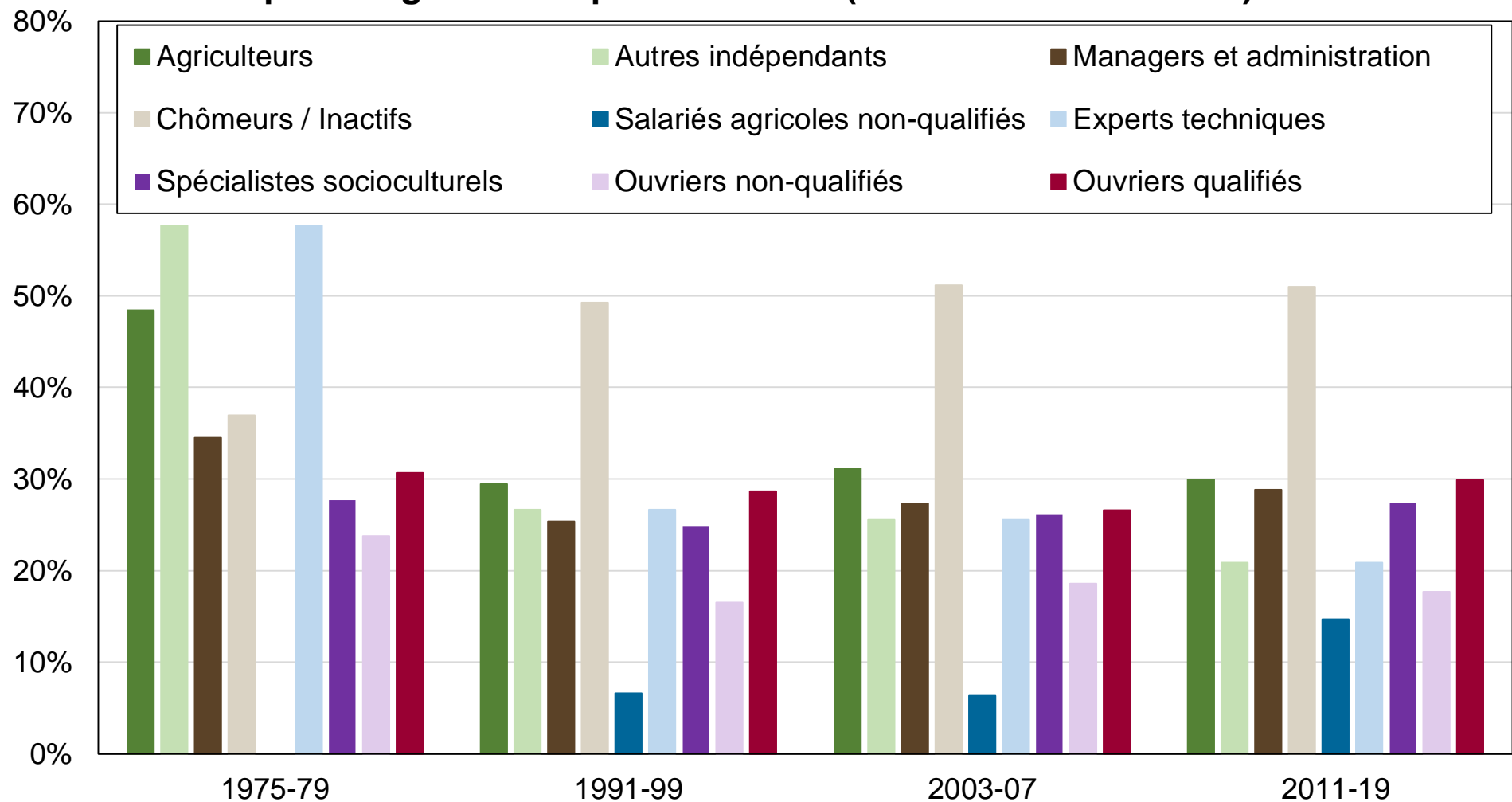

Source : calculs des auteurs à partir d'enquêtes suisses.

Note : le graphique montre la part des voix obtenue par les partis de centre-gauche / gauche par profession (classification de Hanspeter Kriesi).

## Graphique CB15 - Vote social-démocrate / vert / autres centre-gauche par catégorie socioprofessionnelle (classification d'Oesch)

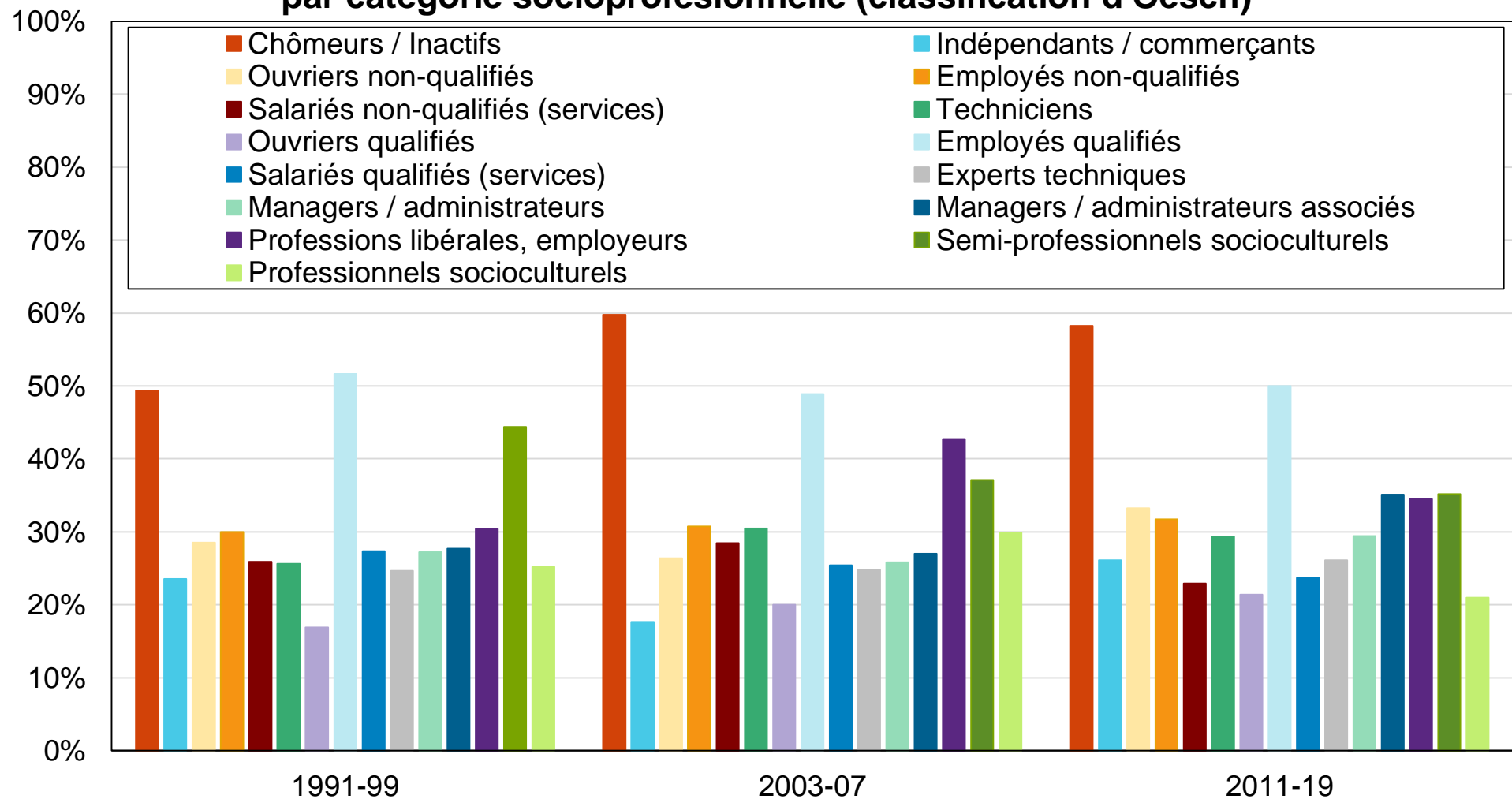

Source : calculs des auteurs à partir d'enquêtes suisses.

Note : le graphique montre la part des voix obtenue par les partis de centre-gauche / gauche par profession (classification de Daniel Oesch).

## Graphique CB16 - Vote social-démocrate / vert / autres centre-gauche par secteur d'emploi

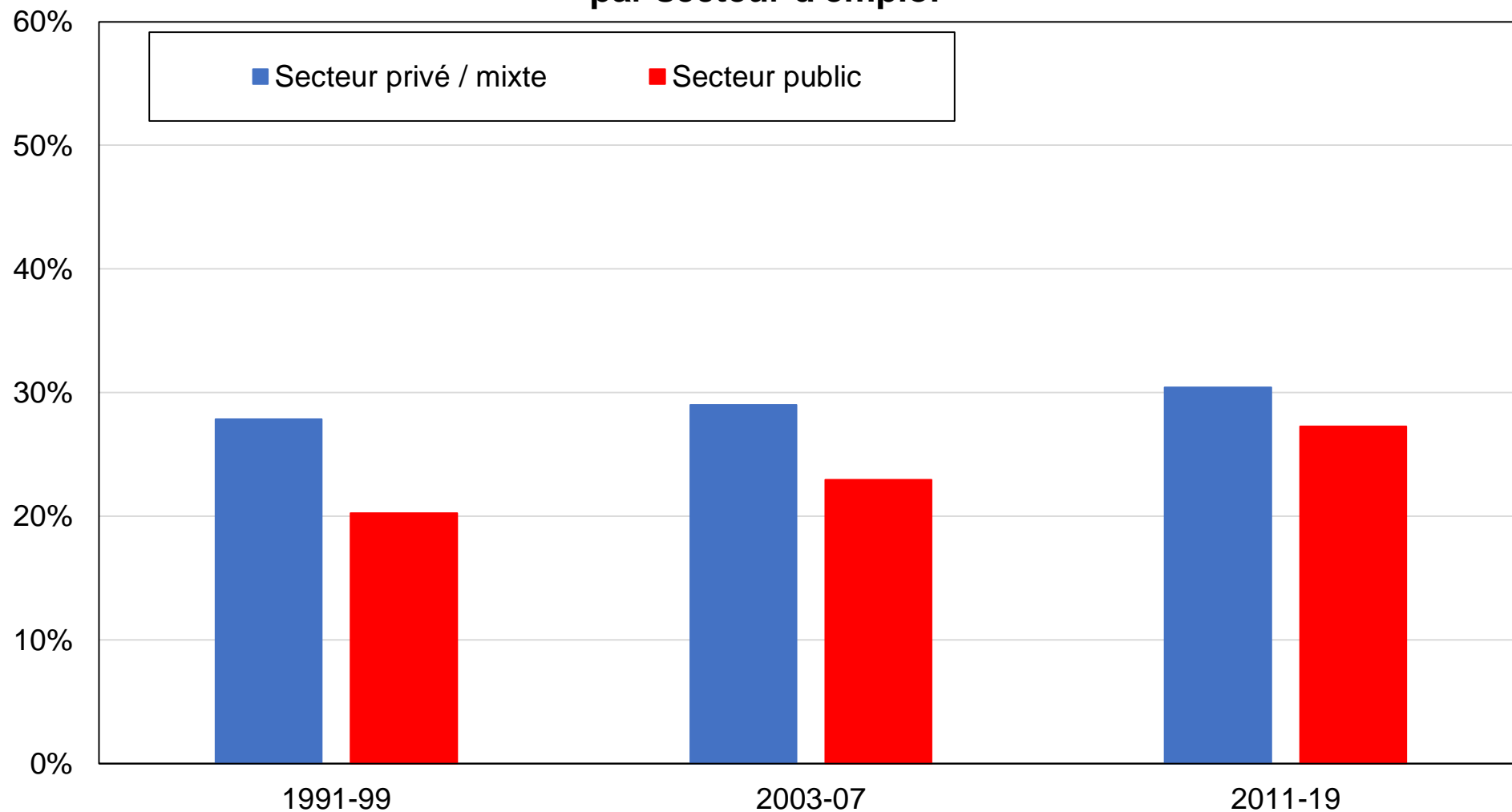

Source : calculs des auteurs à partir d'enquêtes suisses.

Note : le graphique montre la part des voix obtenue par les partis de centre-gauche / gauche par secteur d'emploi.

## Graphique CC1 - Vote social-démocrate / vert / autres centre-gauche parmi les électeurs les plus diplômés et les plus aisés

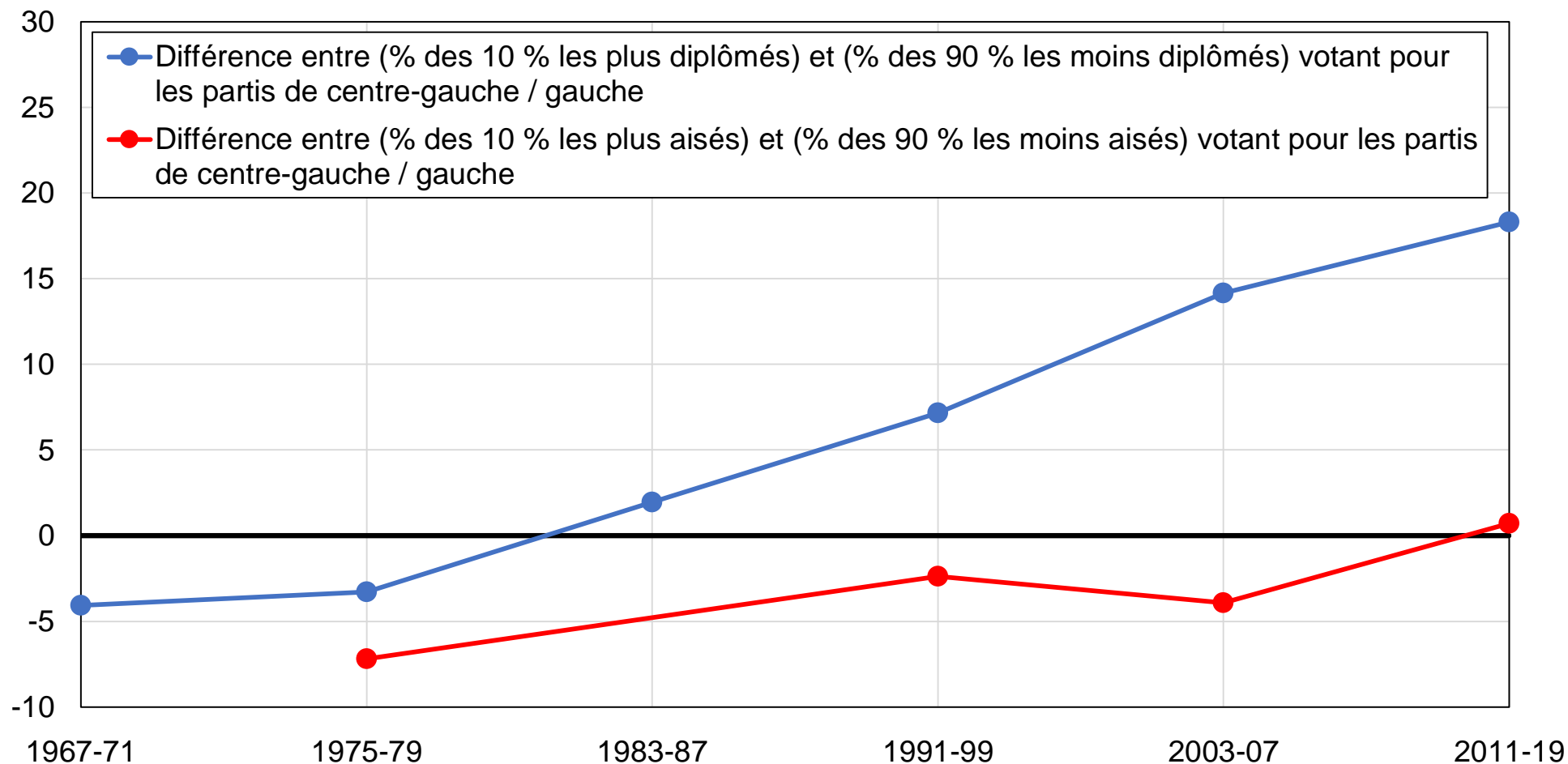

Source : calculs des auteurs à partir d'enquêtes suisses.

Note : le graphique montre le soutien relatif aux partis de centre-gauche / gauche parmi les électeurs les plus aisés et les plus diplômés.

## Graphique CC2 - Vote social-démocrate / vert / autres centre-gauche parmi les électeurs les plus diplômés et les plus aisés, après contrôles

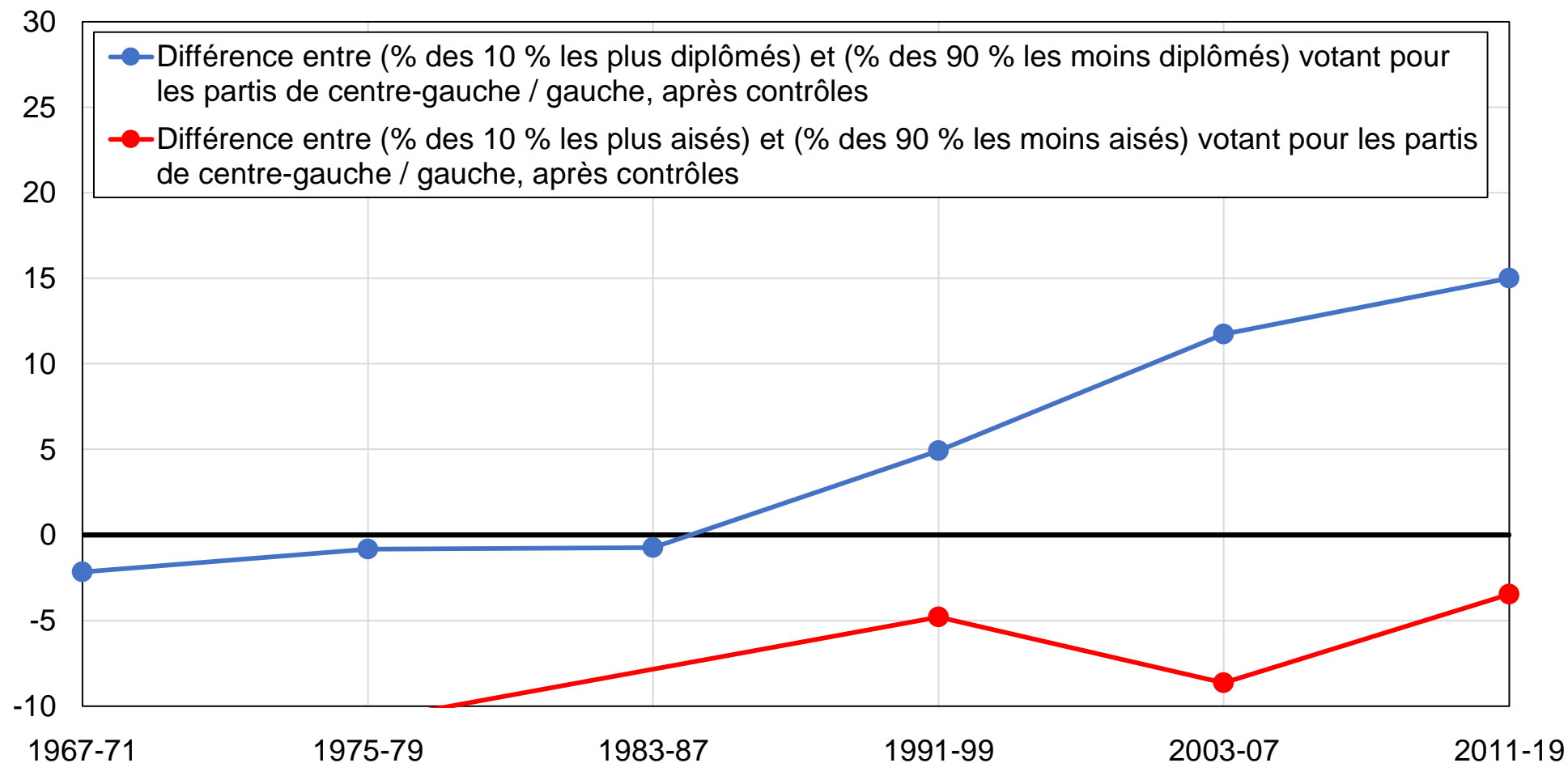

Source : calculs des auteurs à partir d'enquêtes suisses.

Note : le graphique montre le soutien relatif aux partis de centre-gauche / gauche parmi les électeurs les plus aisés et les plus diplômés, après contrôles pour revenu, diplôme, âge, genre, situation d'emploi, statut marital, religion, région, propriété du logement et syndicalisation.

### Graphique CC3 - Vote social-démocrate / vert / autres centre-gauche parmi les diplômés du supérieur

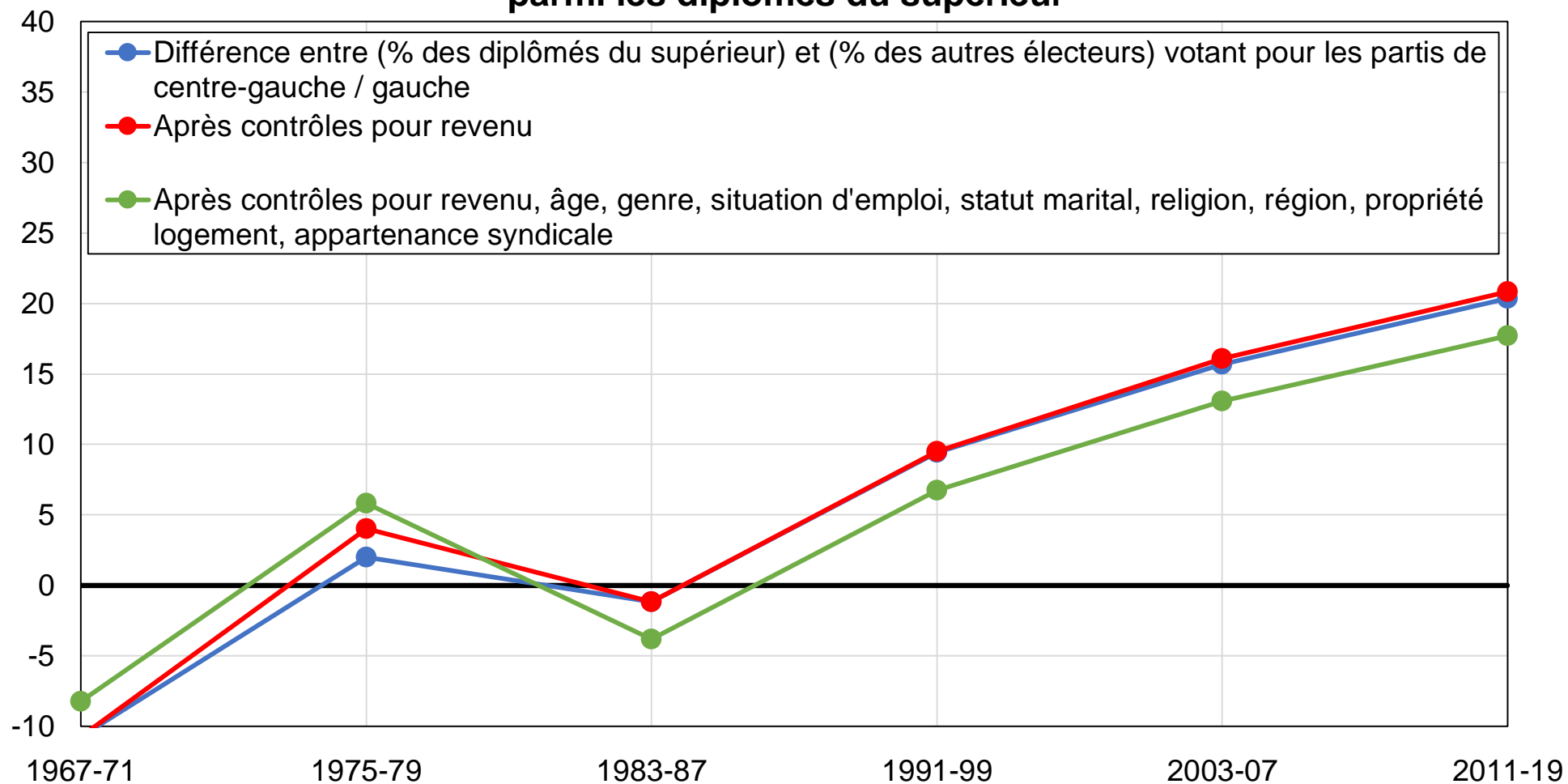

Source : calculs des auteurs à partir d'enquêtes suisses.

Note : le graphique montre la différence entre la part des diplômés du supérieur et la part des autres électeurs votant pour les partis de centre-gauche / gauche, avant et après contrôles.

## Graphique CC4 - Vote social-démocrate / vert / autres centre-gauche parmi les électeurs les plus diplômés

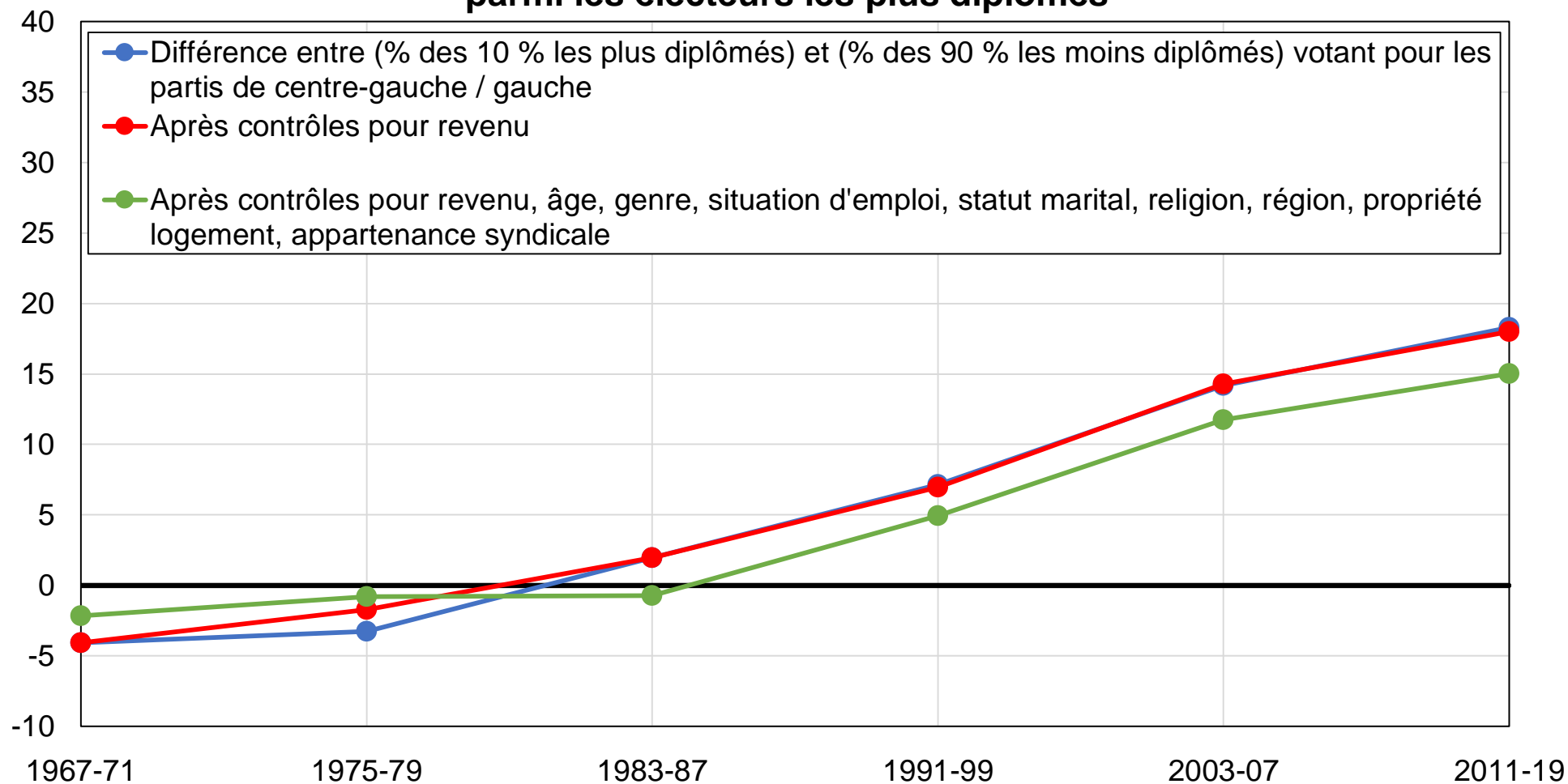

Source : calculs des auteurs à partir d'enquêtes suisses.

Note : le graphique montre la différence entre la part des 10 % d'électeurs les plus diplômés et la part des autres électeurs votant pour les partis de centre-gauche / gauche, avant et après contrôles.

## Graphique CC5 - Vote social-démocrate / vert / autres centre-gauche parmi les électeurs diplômés du primaire

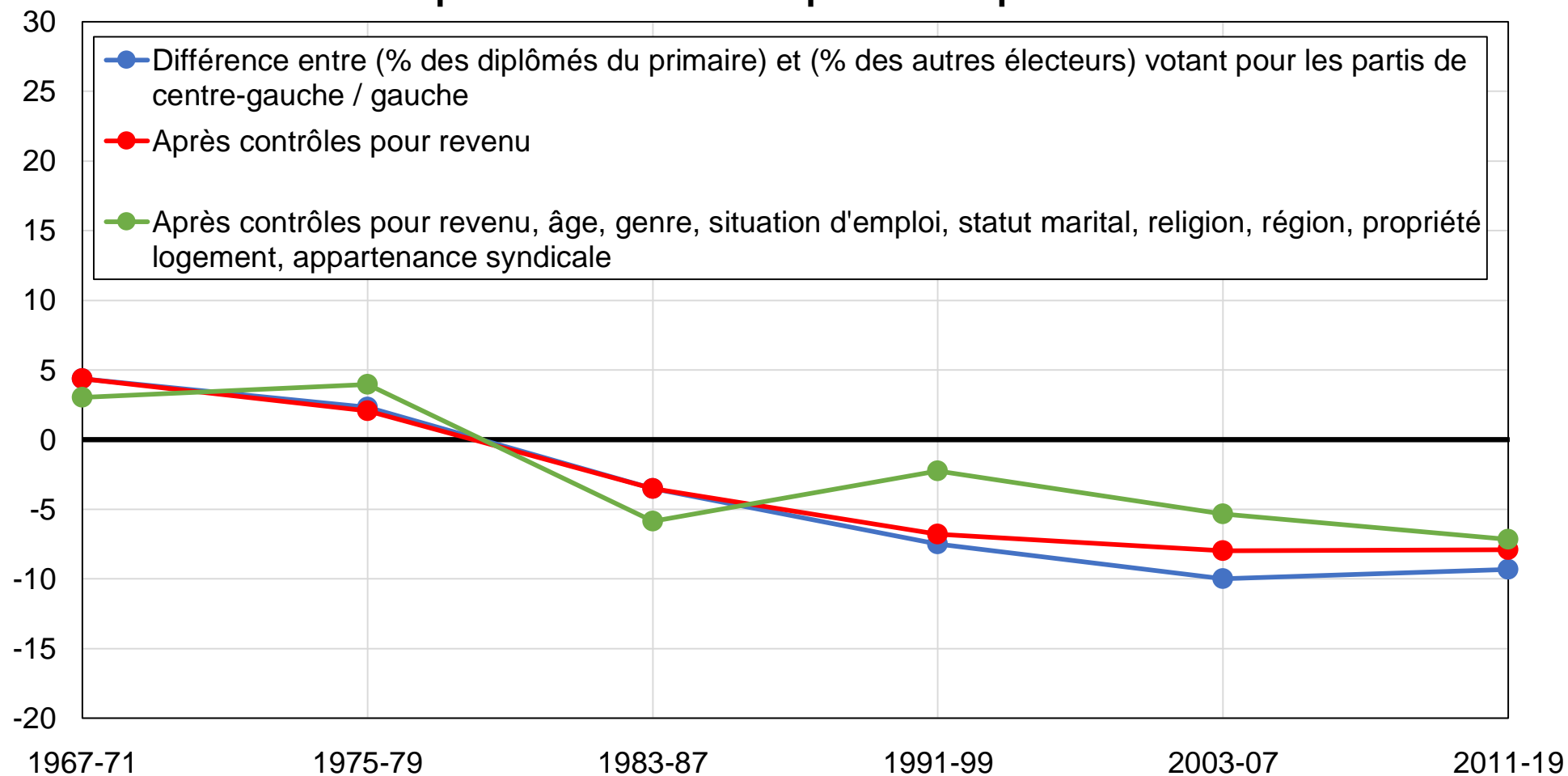

Source : calculs des auteurs à partir d'enquêtes suisses.

Note : le graphique montre la différence entre la part des électeurs diplômés du primaire et la part des autres électeurs votant pour les partis de centre-gauche / gauche, avant et après contrôles.



## Graphique CC6 - Vote social-démocrate / vert / autres centre-gauche parmi les électeurs les plus aisés

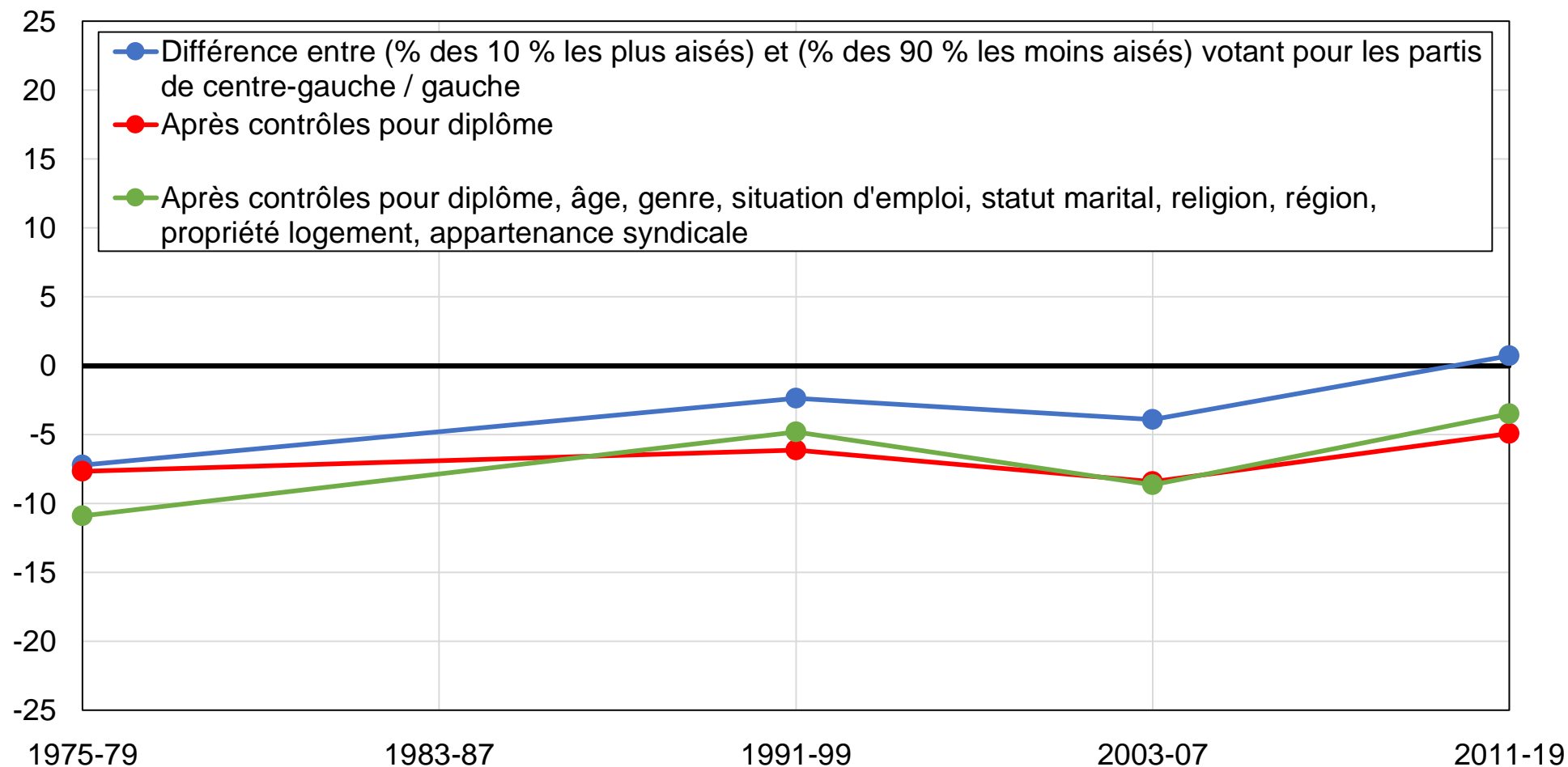

Source : calculs des auteurs à partir d'enquêtes suisses.

Note : le graphique montre la différence entre la part des 10 % d'électeurs les plus aisés et la part des autres électeurs votant pour les partis de centre-gauche / gauche, avant et après contrôles.

## Graphique CC7 - Vote social-démocrate / vert / autres centre-gauche parmi les électeurs sans religion

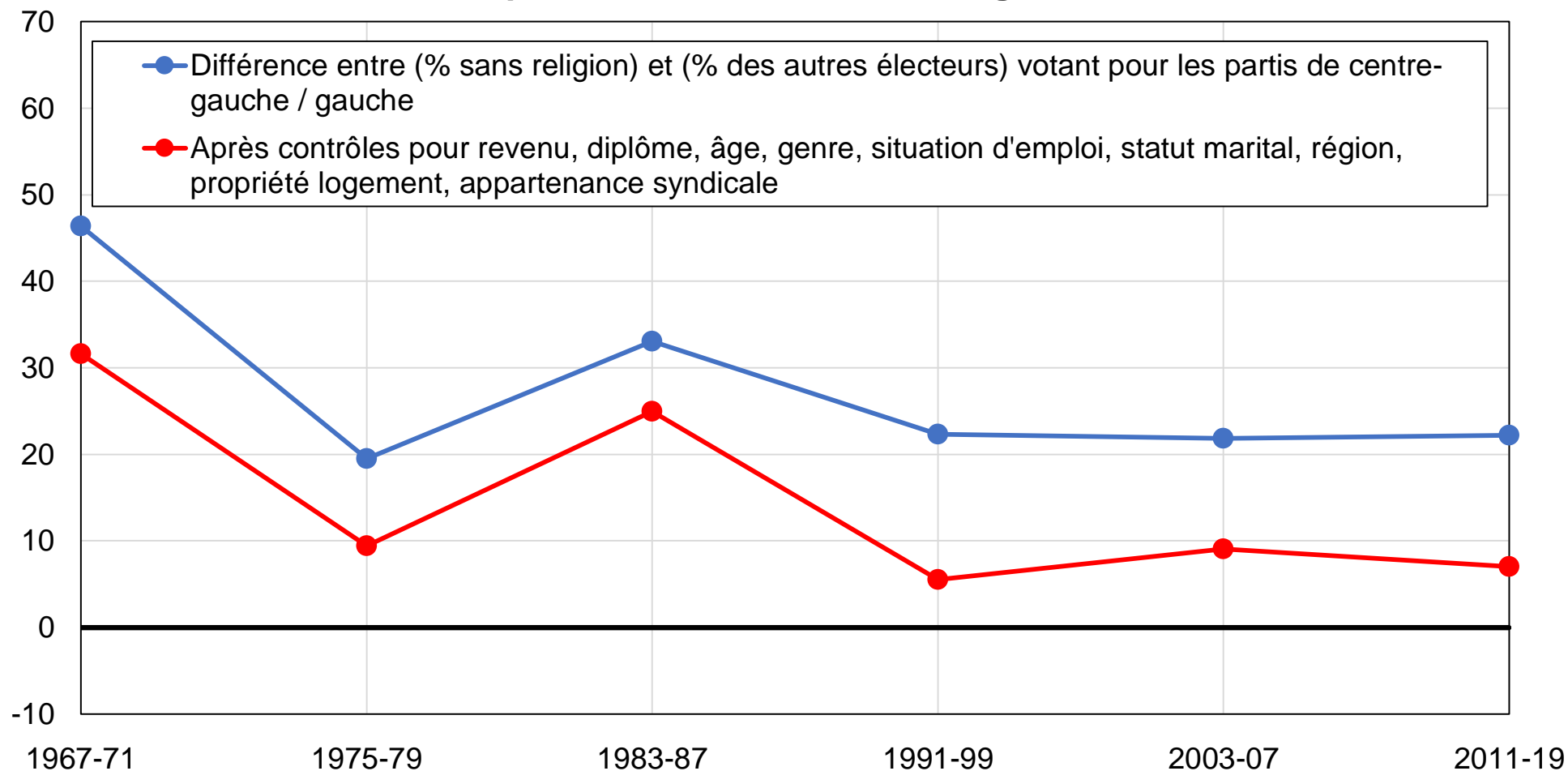

Source : calculs des auteurs à partir d'enquêtes suisses.

Note : le graphique montre la différence entre la part des électeurs sans religion et la part des autres électeurs votant pour les partis de centre-gauche / gauche, avant et après contrôles.

## Graphique CC8 - Vote social-démocrate / vert / autres centre-gauche parmi les électeurs protestants

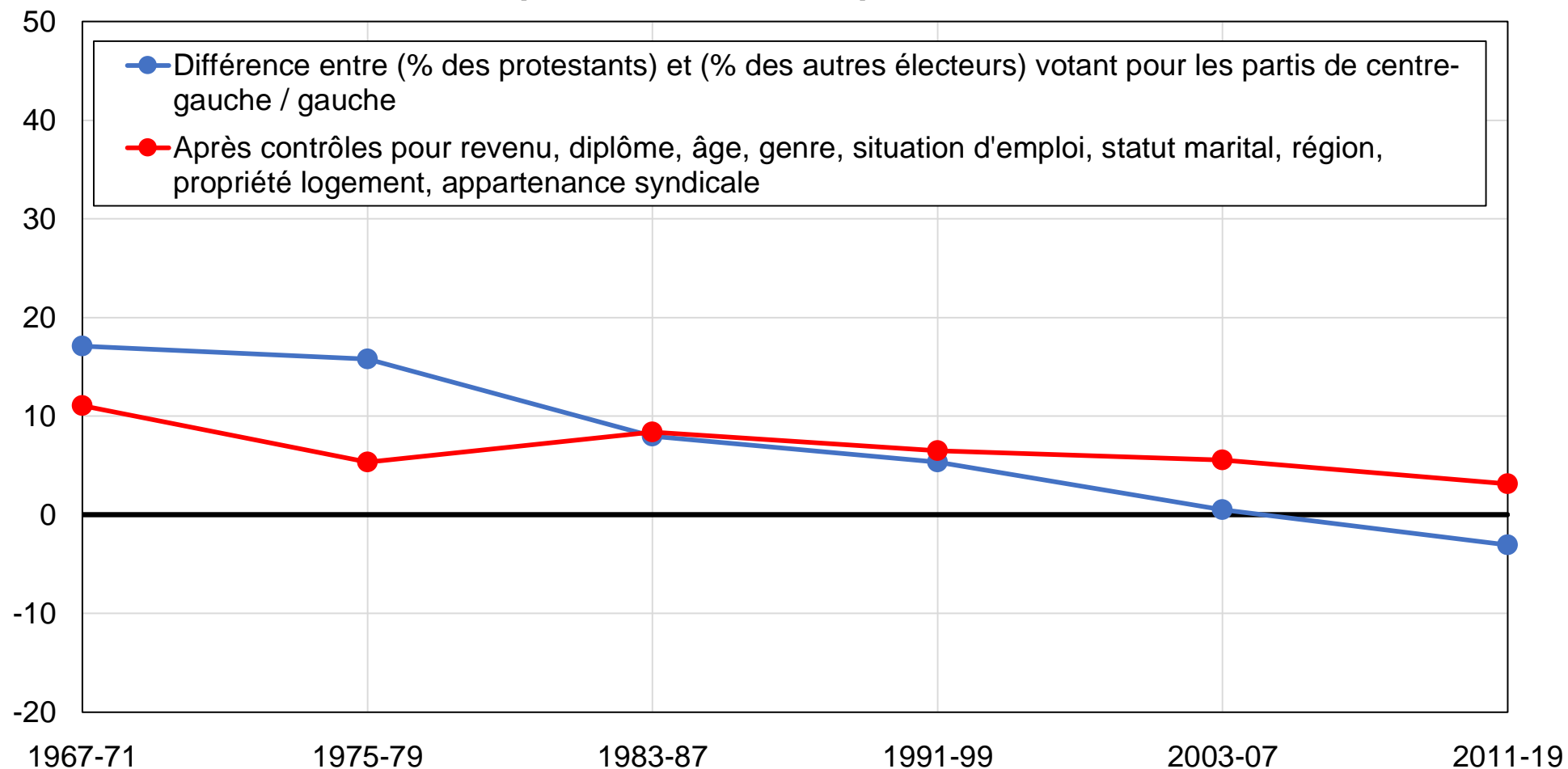

Source : calculs des auteurs à partir d'enquêtes suisses.

Note : le graphique montre la différence entre la part des électeurs protestants et la part des autres électeurs votant pour les partis de centre-gauche / gauche, avant et après contrôles.

## Graphique CC9 - Vote social-démocrate / vert / autres centre-gauche parmi les électeurs catholiques

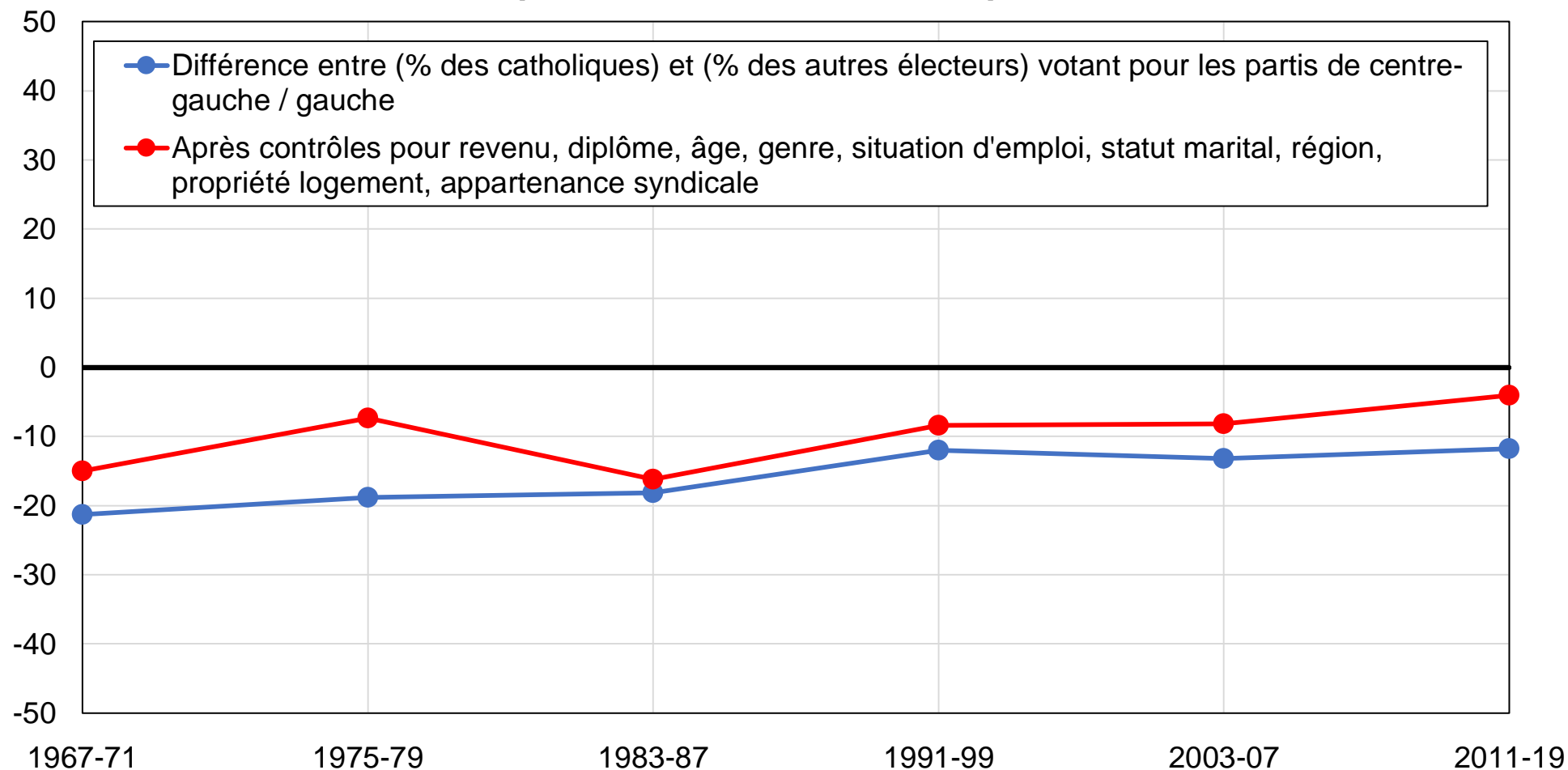

Source : calculs des auteurs à partir d'enquêtes suisses.

Note : le graphique montre la différence entre la part des électeurs catholiques et la part des autres électeurs votant pour les partis de centre-gauche / gauche, avant et après contrôles.

## Graphique CC10 - Vote social-démocrate / vert / autres centre-gauche parmi les électeurs non-religieux

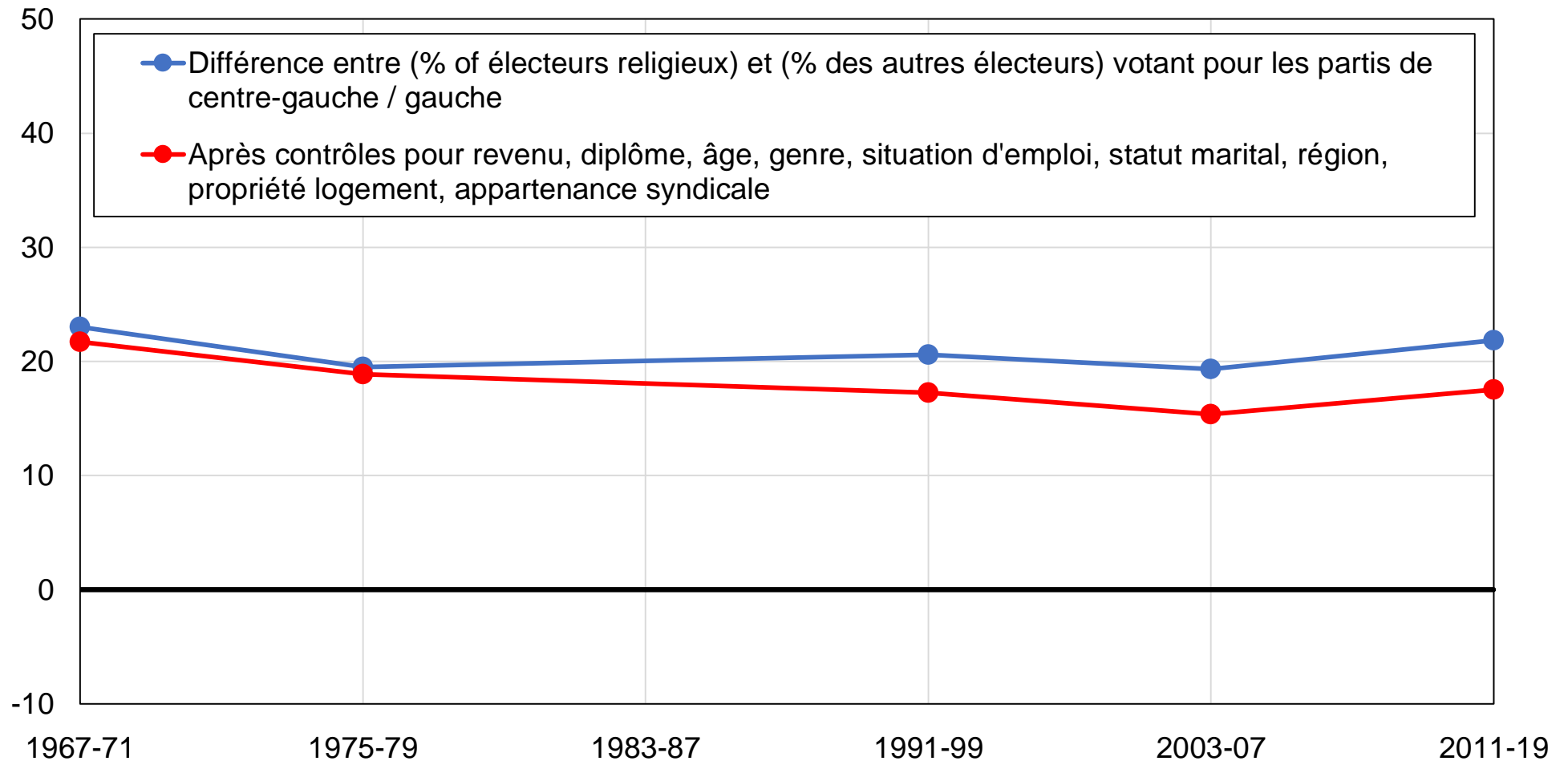

Source : calculs des auteurs à partir d'enquêtes suisses.

Note : le graphique montre la différence entre la part des électeurs ne se rendant jamais à l'église et la part des autres électeurs votant pour les partis de centre-gauche / gauche, avant et après contrôles.

## Graphique CC11 - Vote social-démocrate / vert / autres centre-gauche parmi les femmes

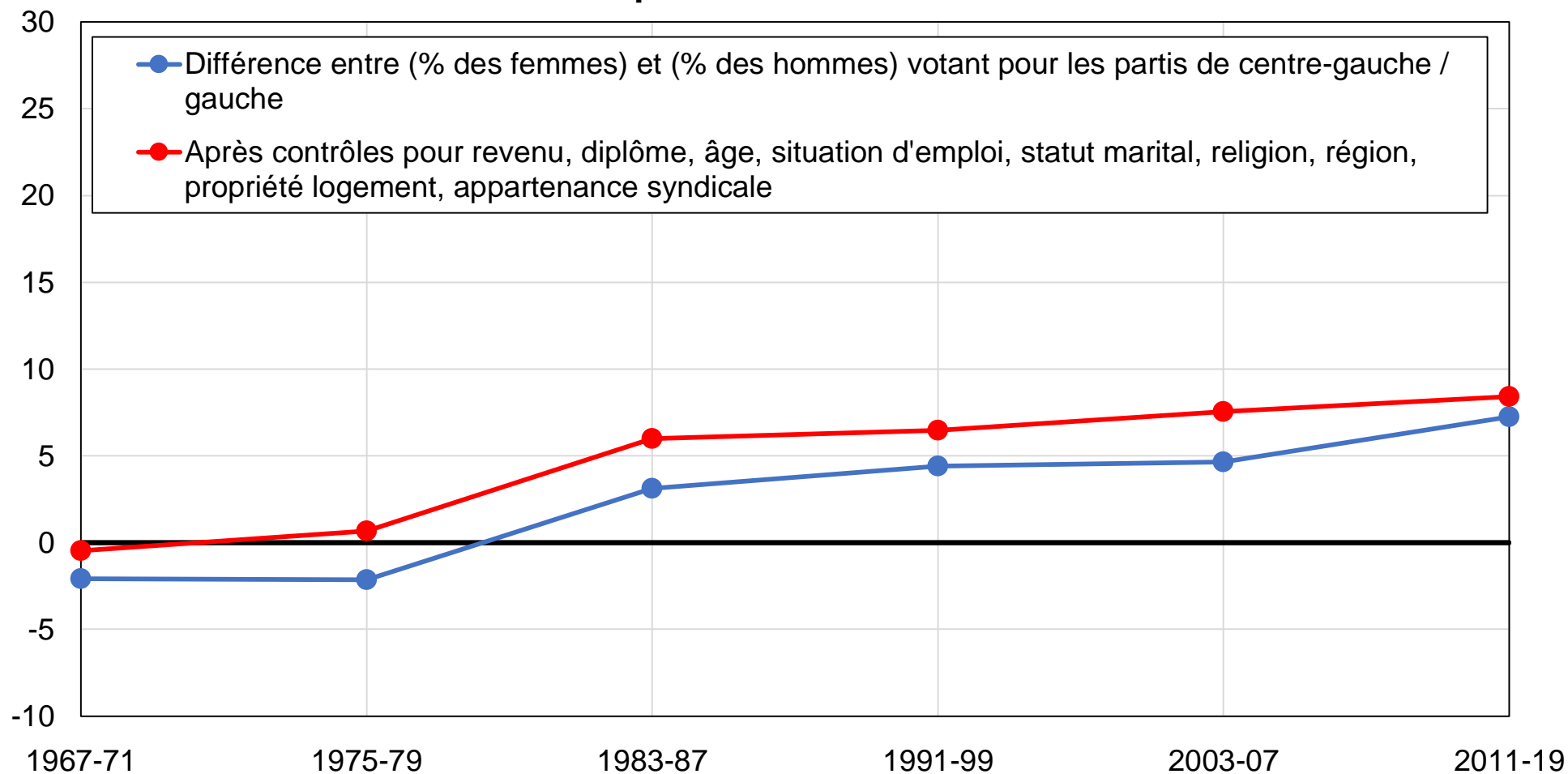

Source : calculs des auteurs à partir d'enquêtes suisses.

Note : le graphique montre la différence entre la part des femmes et la part des hommes votant pour les partis de centre-gauche / gauche, avant et après contrôles.

## Graphique CC12 - Vote social-démocrate / vert / autres centre-gauche parmi les électeurs syndiqués

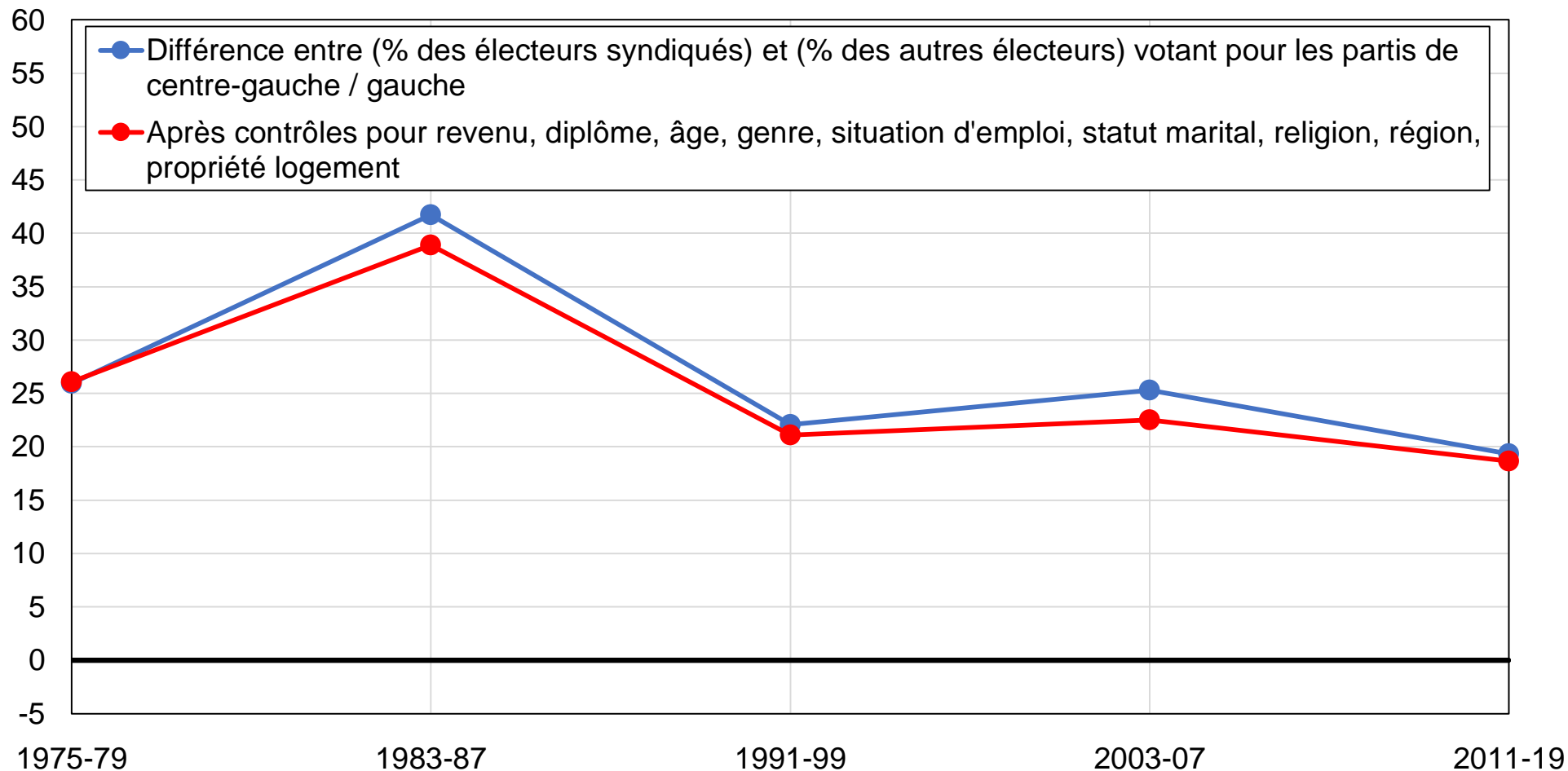

Source : calculs des auteurs à partir d'enquêtes suisses.

Note : le graphique montre la différence entre la part des électeurs syndiqués et la part des autres électeurs votant pour les partis de centre-gauche / gauche, avant et après contrôles.

## Graphique CC13 - Vote social-démocrate / vert / autres centre-gauche parmi les électeurs les plus jeunes

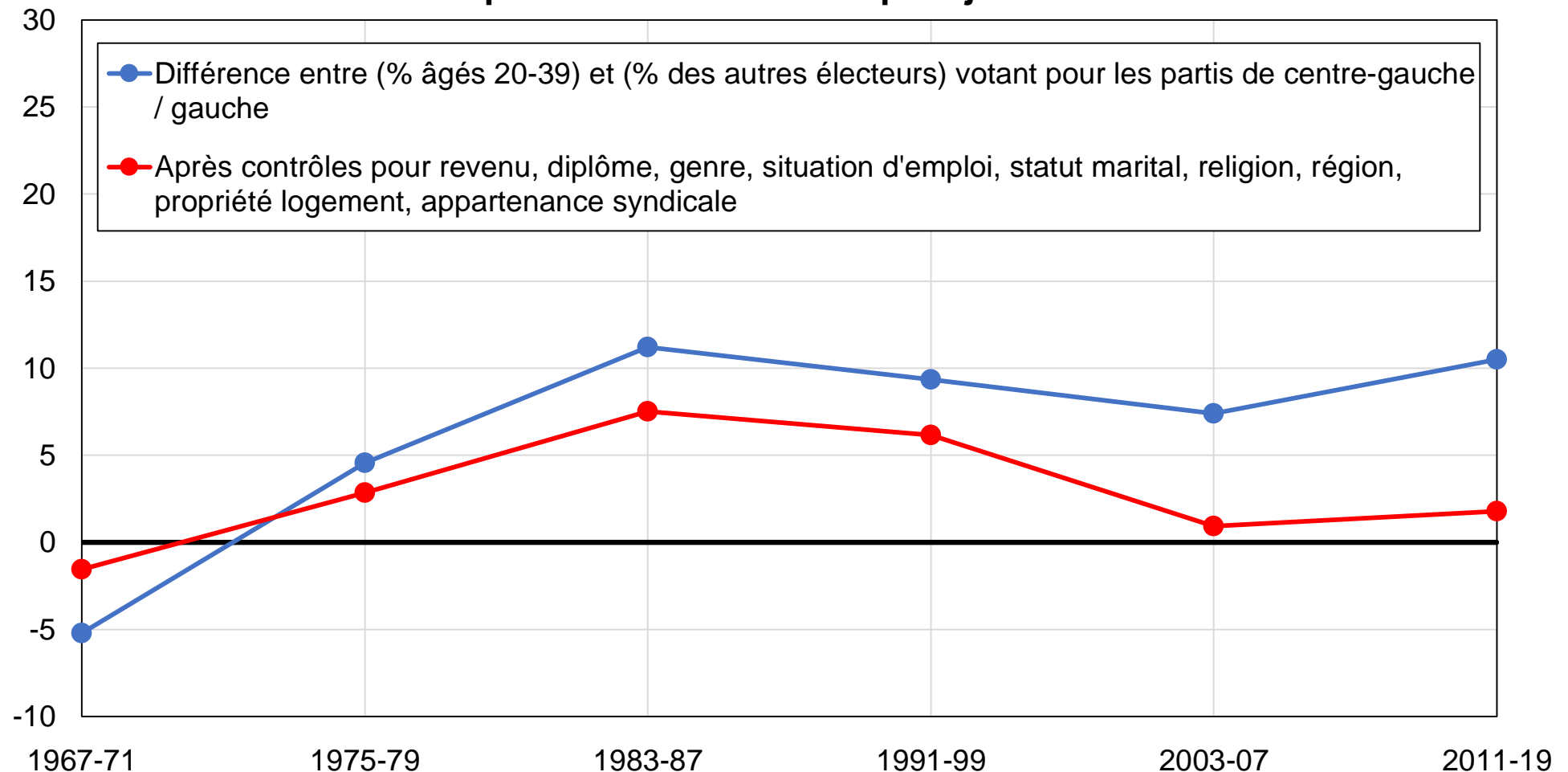

Source : calculs des auteurs à partir d'enquêtes suisses.

Note : le graphique montre la différence entre la part des électeurs âgés de 20 à 39 ans et la part des électeurs âgés de plus de 40 ans votant pour les partis de centre-gauche / gauche, avant et après contrôles.



## Graphique CC14 - Vote social-démocrate / vert / autres centre-gauche dans les zones rurales

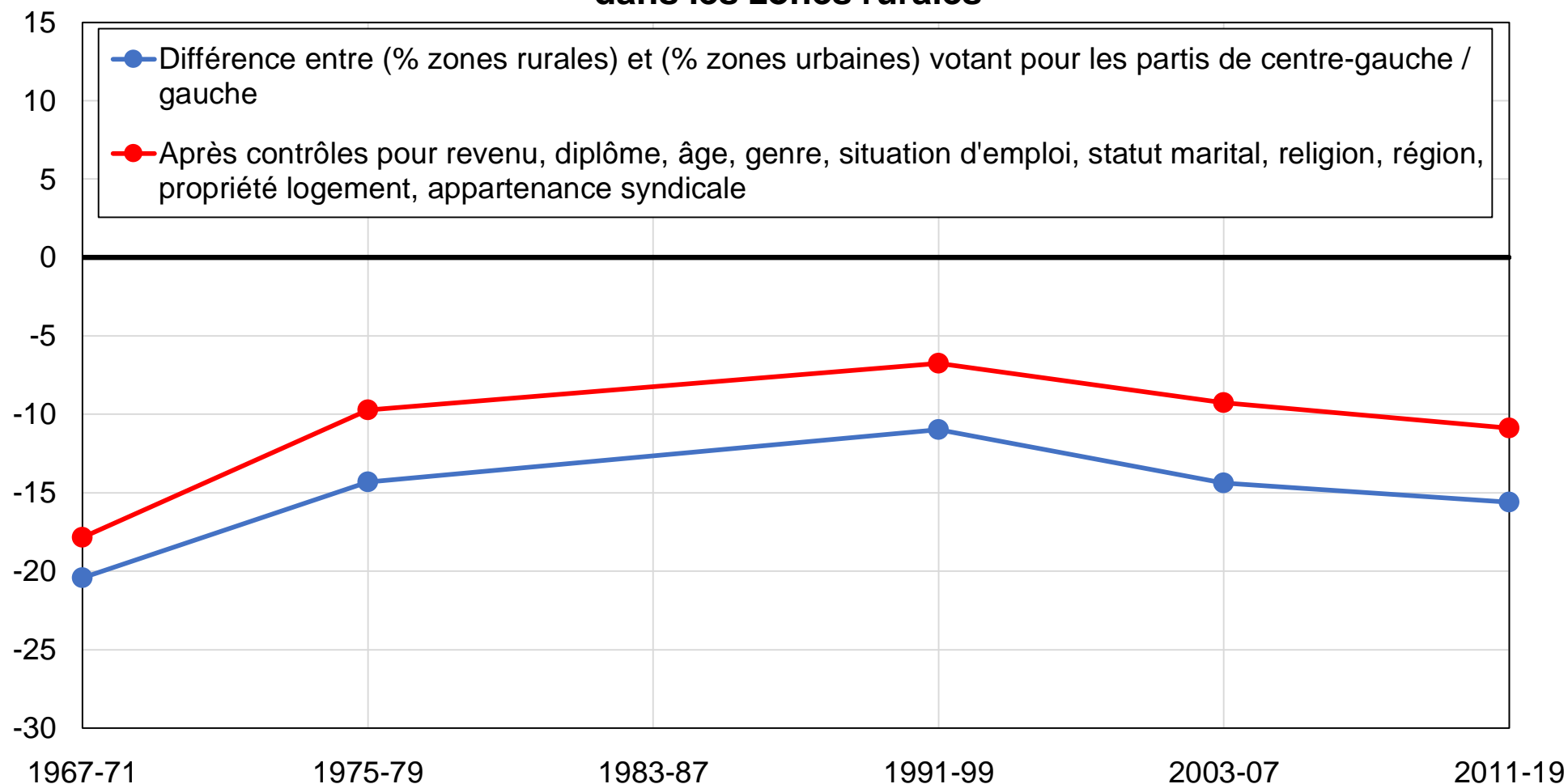

Source : calculs des auteurs à partir d'enquêtes suisses.

Note : le graphique montre la différence entre la part des zones rurales et la part des zones urbaines votant pour les partis de centre-gauche / gauche, avant et après contrôles.

## Graphique CC15 - Vote social-démocrate / vert / autres centre-gauche dans des régions spécifiques

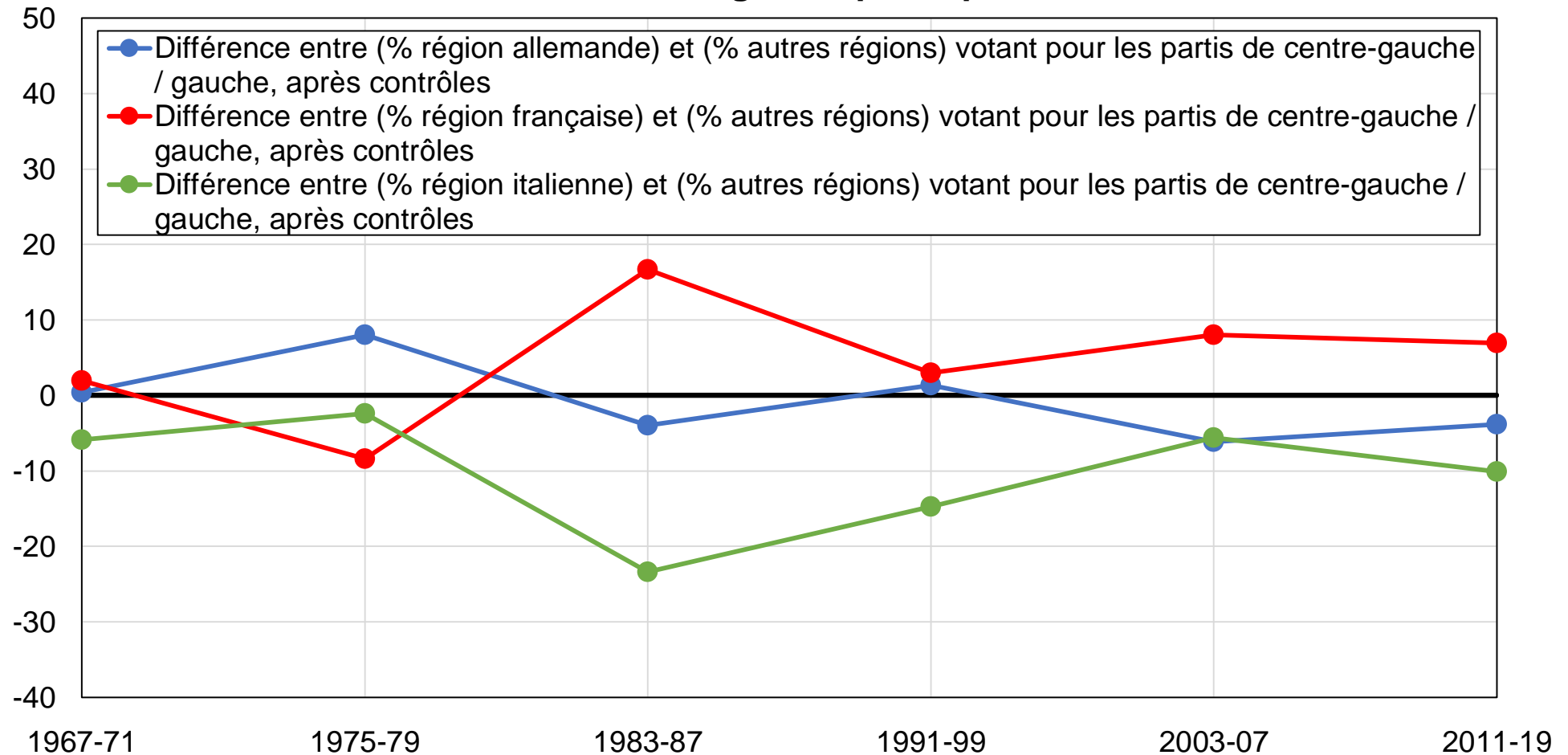

Source : calculs des auteurs à partir d'enquêtes suisses.

Note : le graphique montre le soutien relatif des différentes régions linguistiques suisses aux partis de centre-gauche / gauche, après contrôles pour revenu, diplôme, âge, genre, situation d'emploi, statut marital, religion, propriété du logement et syndicalisation.

## Graphique CC16 - Vote social-démocrate / vert / autres centre-gauche parmi les propriétaires de leur logement

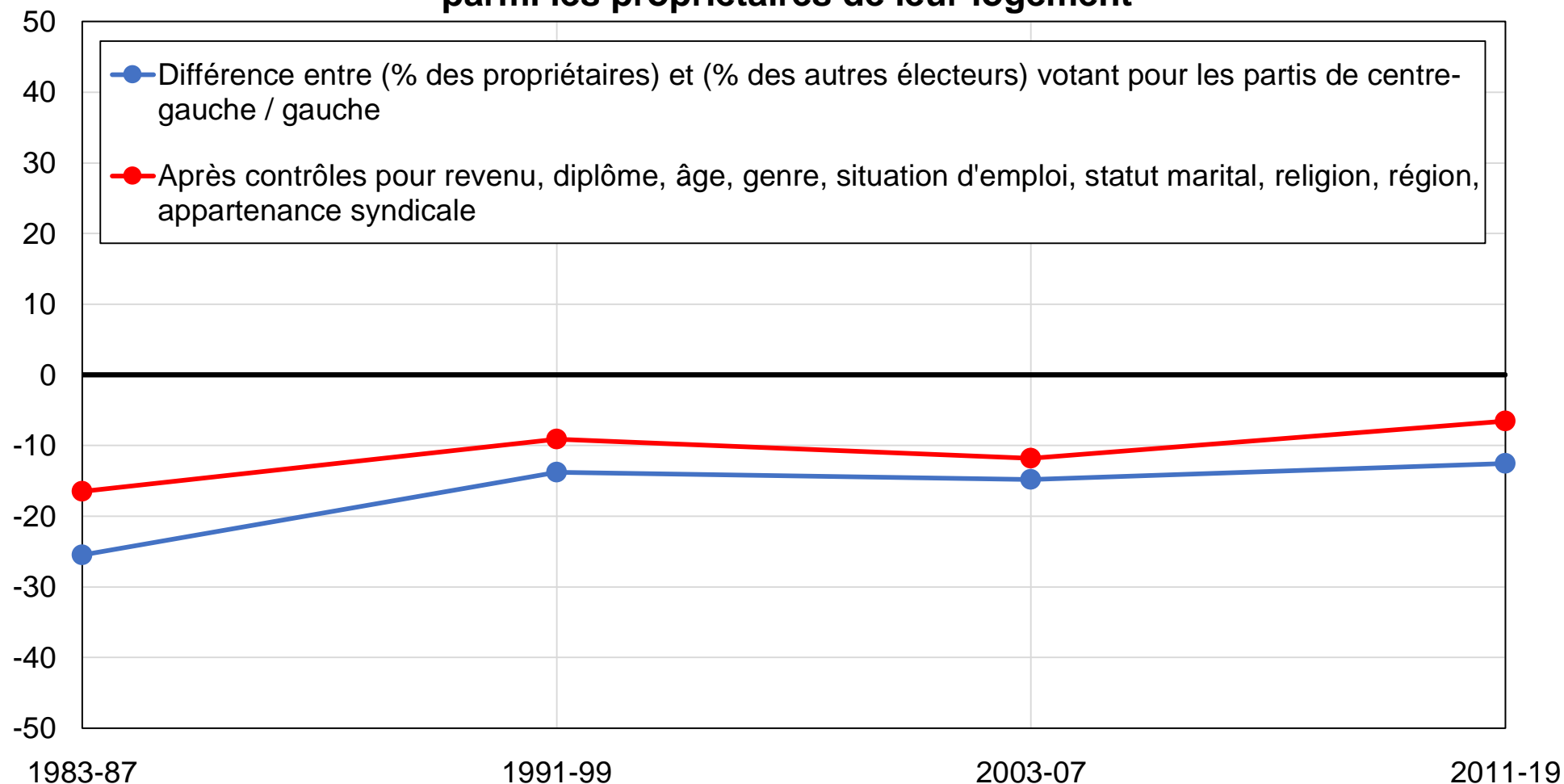

Source : calculs des auteurs à partir d'enquêtes suisses.

Note : le graphique montre la différence entre la part des propriétaires de leur logement et la part des autres électeurs votant pour les partis de centre-gauche / gauche, avant et après contrôles.

## Graphique CC17 - Vote social-démocrate / vert / autres centre-gauche parmi les électeurs nés à l'étranger

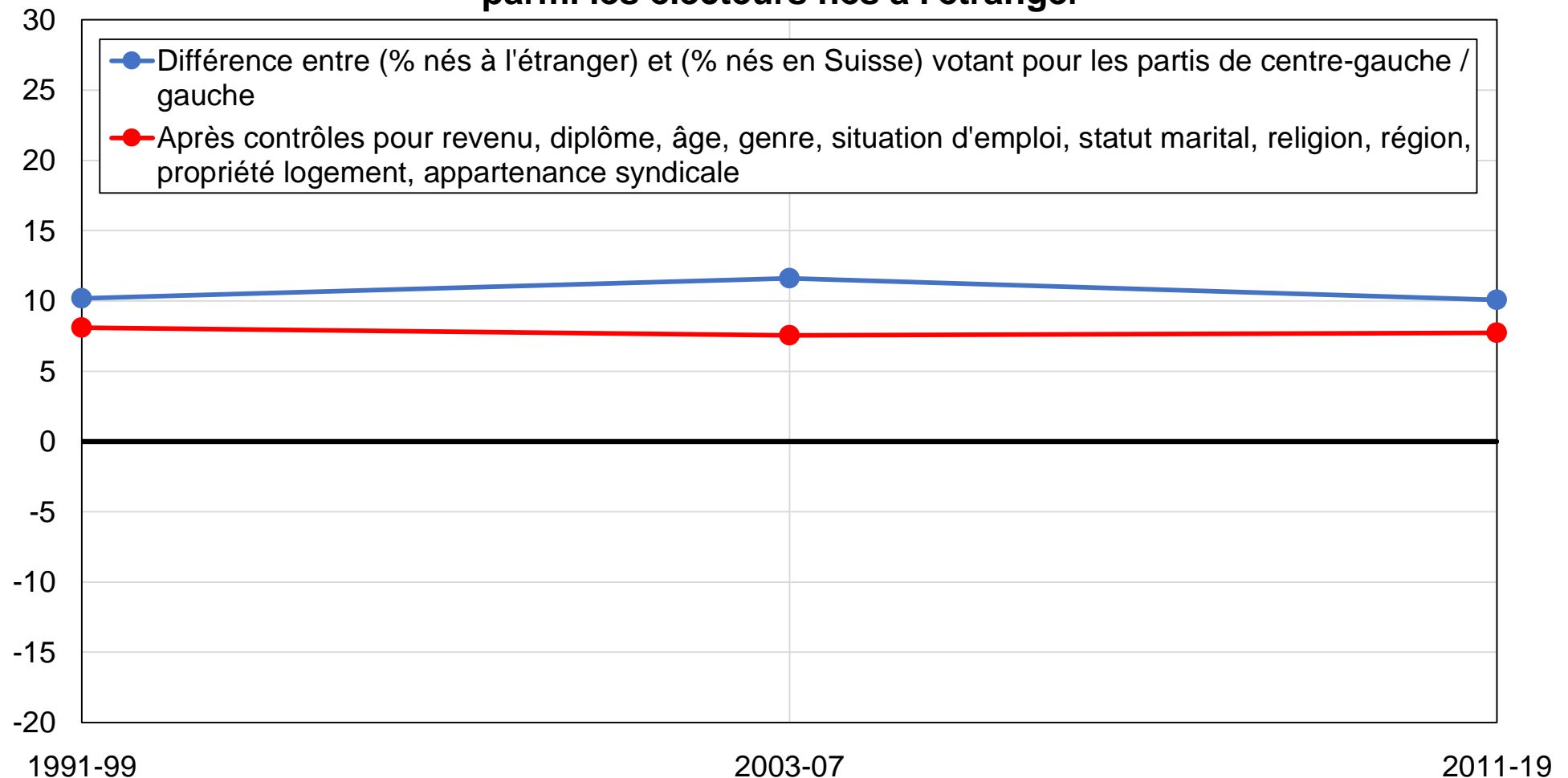

Source : authors' computations using New Zealand political attitudes surveys.

Note : le graphique montre la différence entre la part des électeurs nés à l'étranger et la part des électeurs nés en Suisse votant pour les partis de centre-gauche / gauche, avant et après contrôles.

## Graphique CC18 - Clivages liés au diplôme en Suisse

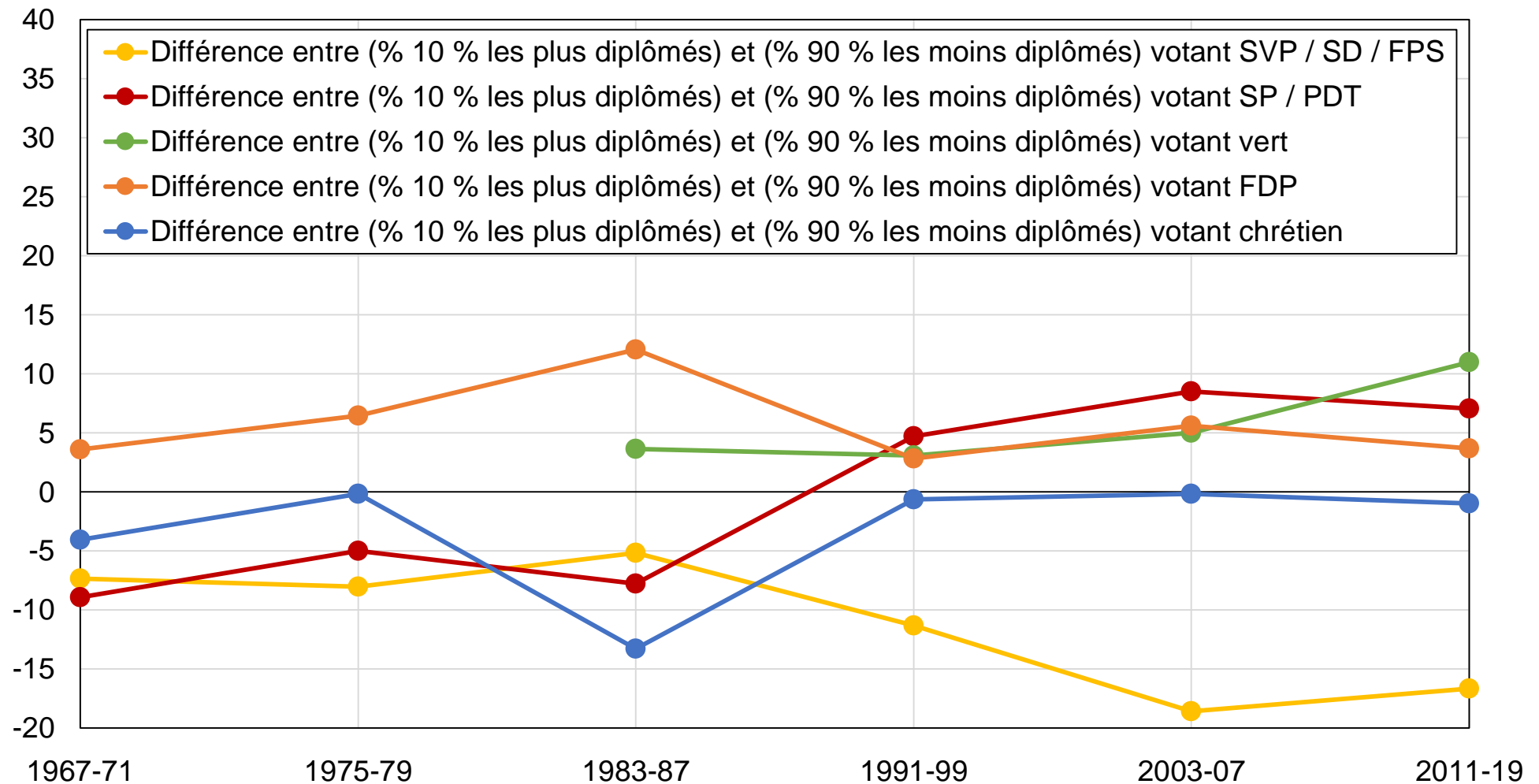

Source : calculs des auteurs à partir d'enquêtes suisses.

Note : le graphique montre le soutien relatif des électeurs les plus diplômés aux principaux partis suisses.

## Graphique CC19 - Clivages liés au revenu en Suisse

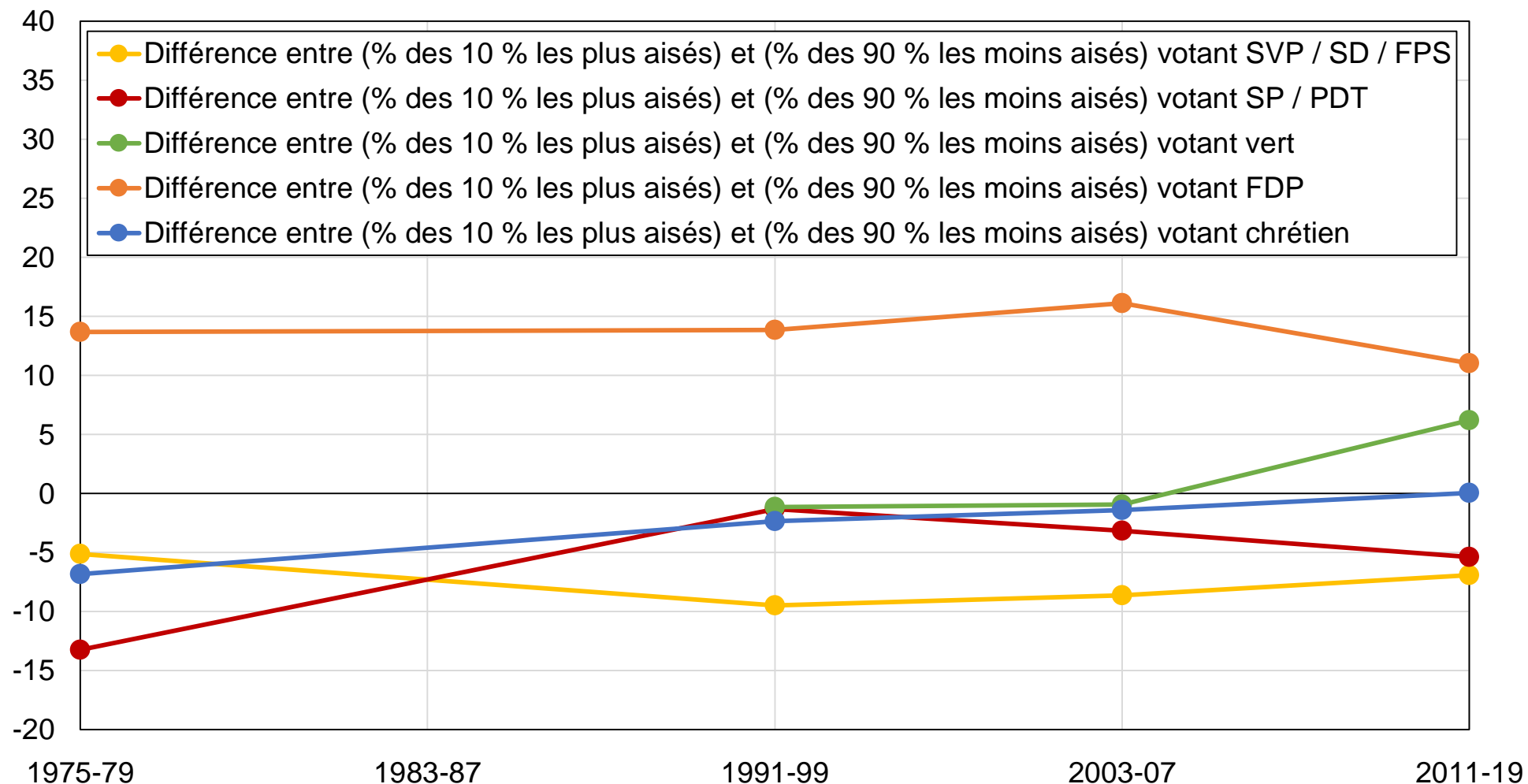

Source : calculs des auteurs à partir d'enquêtes suisses.

Note : le graphique montre le soutien relatif des électeurs les plus aisés aux principaux partis suisses.

## Graphique CD1 - Vote pour les partis de gauche par niveau de diplôme

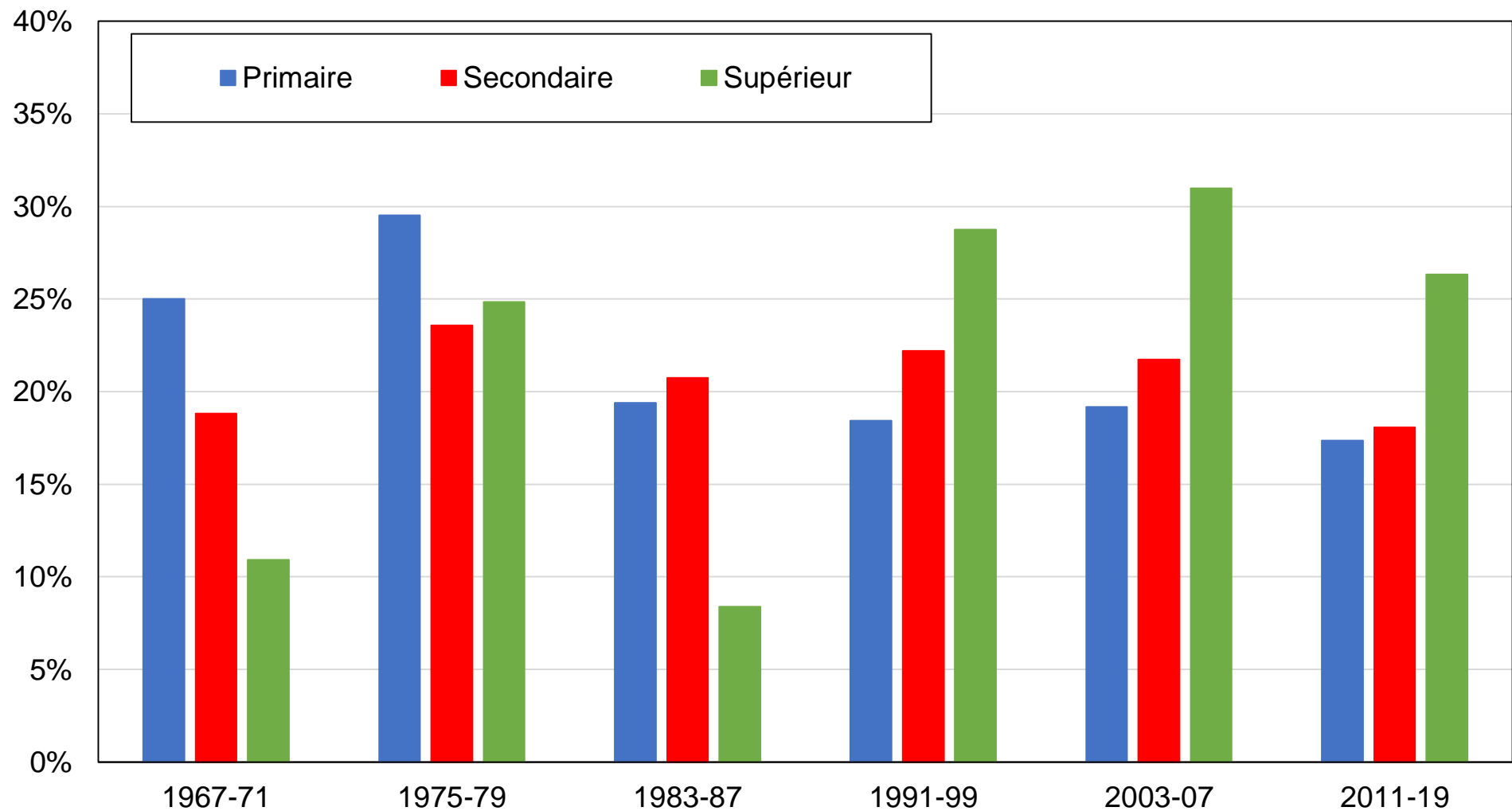

Source : calculs des auteurs à partir d'enquêtes suisses.

Note : le graphique montre la part des voix obtenue par le Parti socialiste et le Parti du travail par niveau de diplôme.

## Graphique CD2 - Vote pour les partis de gauche par groupe d'éducation

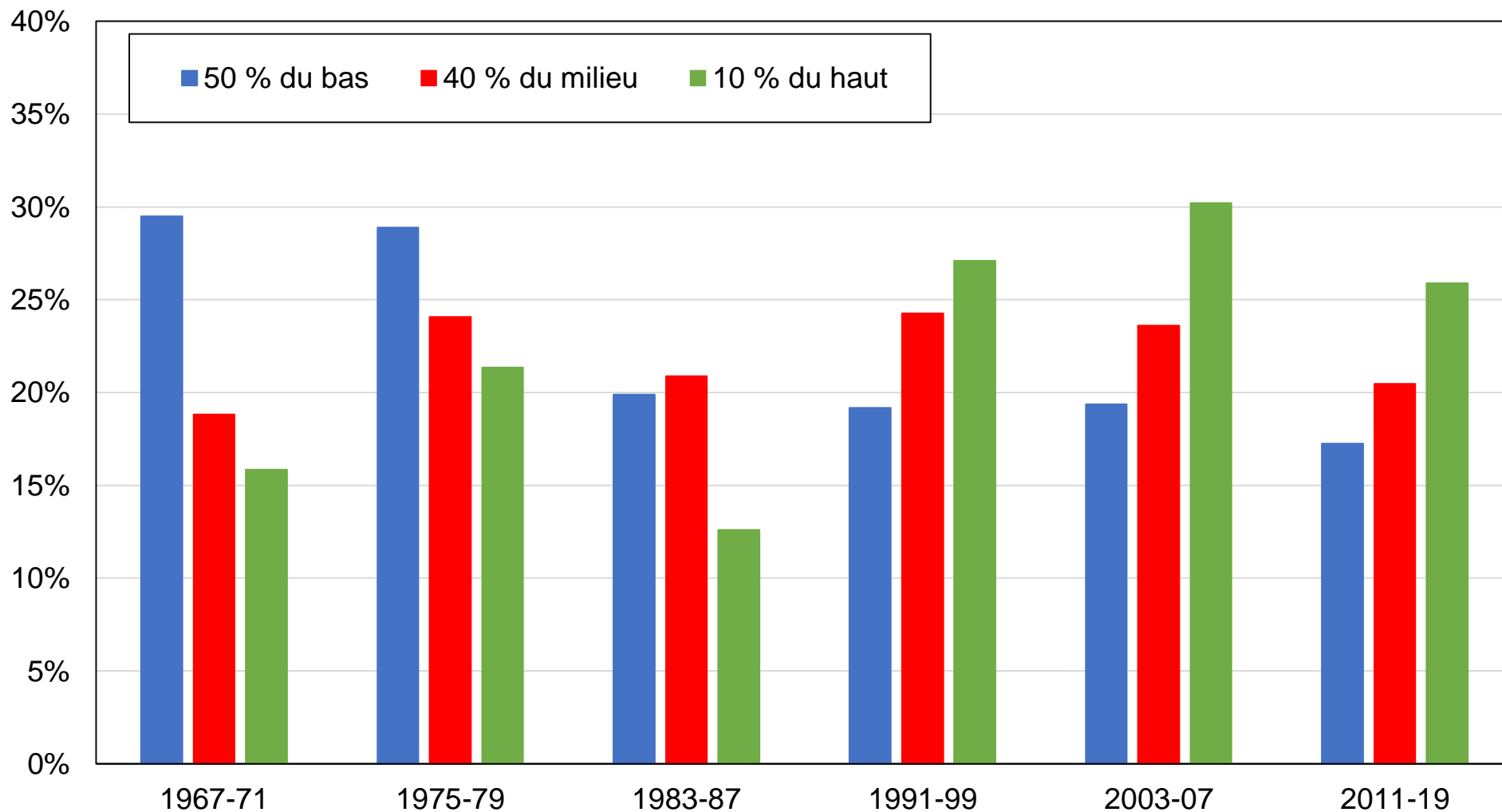

Source : calculs des auteurs à partir d'enquêtes suisses.

Note : le graphique montre la part des voix obtenue par le Parti socialiste et le Parti du travail par groupe d'éducation.



### Graphique CD3 - Vote pour les partis de gauche par groupe de revenu

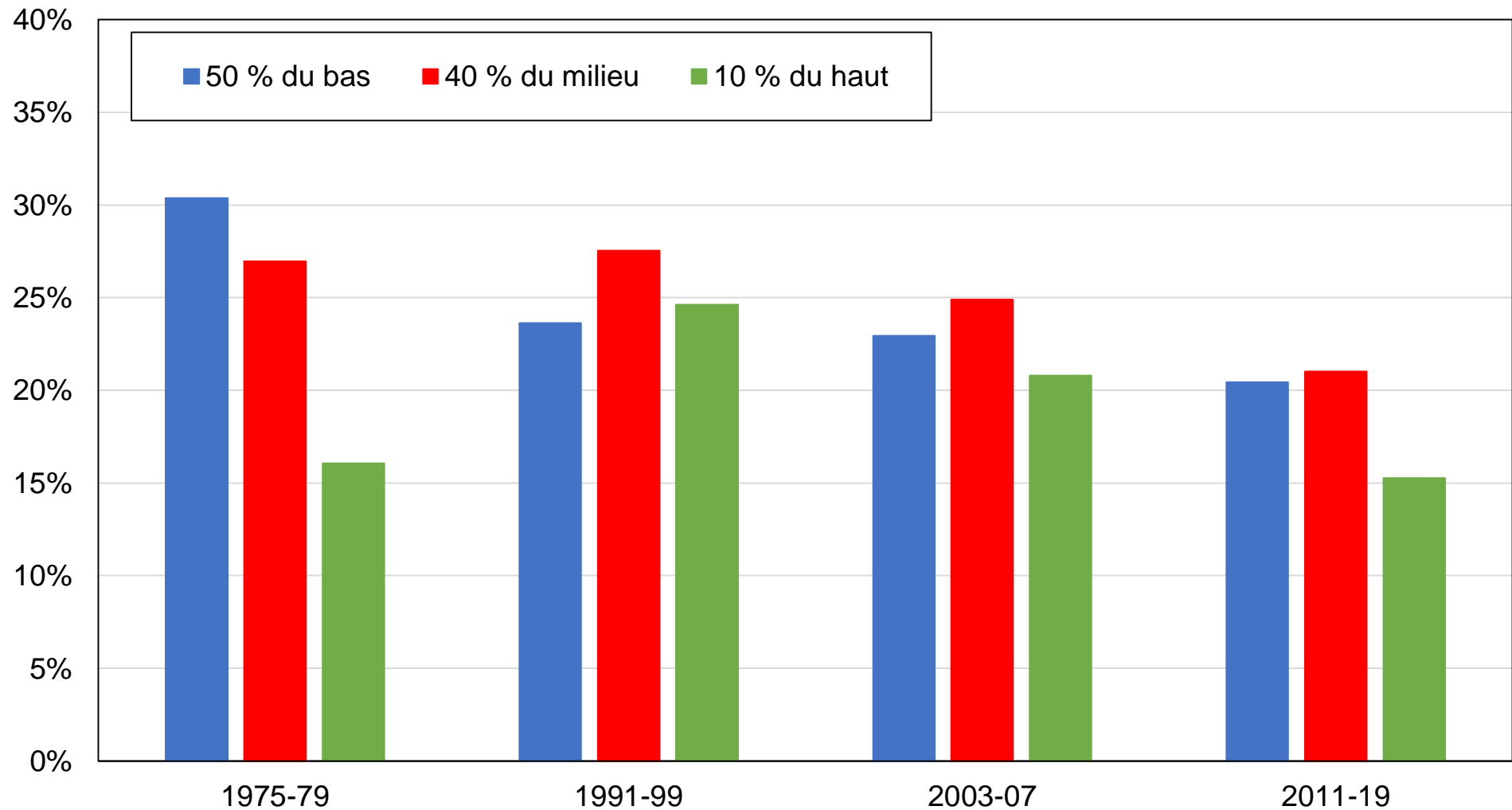

Source : calculs des auteurs à partir d'enquêtes suisses.

Note : le graphique montre la part des voix obtenue par le Parti socialiste et le Parti du travail par groupe de revenu.

## Graphique CD4 - Vote pour les partis de gauche par appartenance religieuse

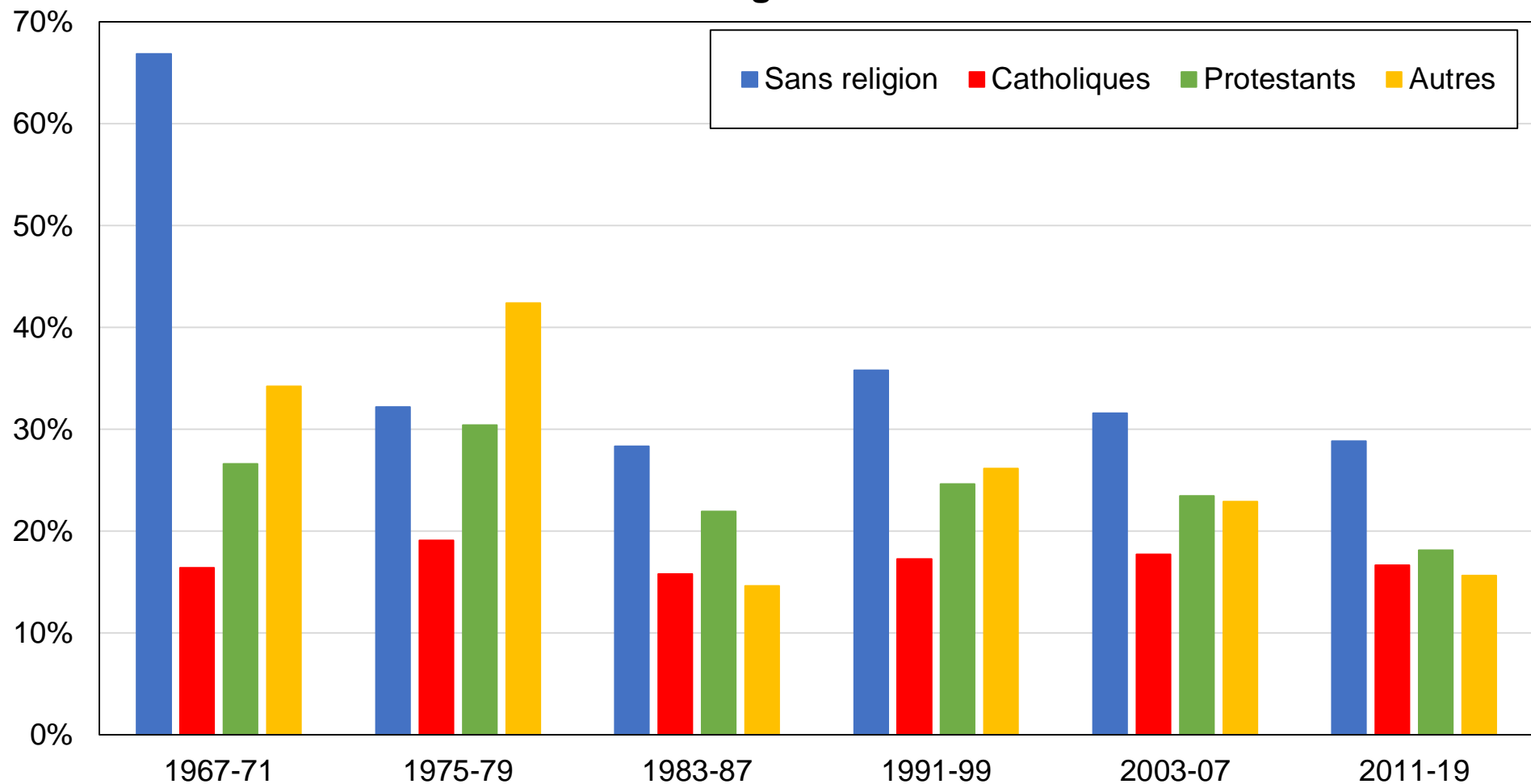

Source : calculs des auteurs à partir d'enquêtes suisses.

Note : le graphique montre la part des voix obtenue par le Parti socialiste et le Parti du travail par appartenance religieuse.

## Graphique CD5 - Vote pour les partis de gauche par genre

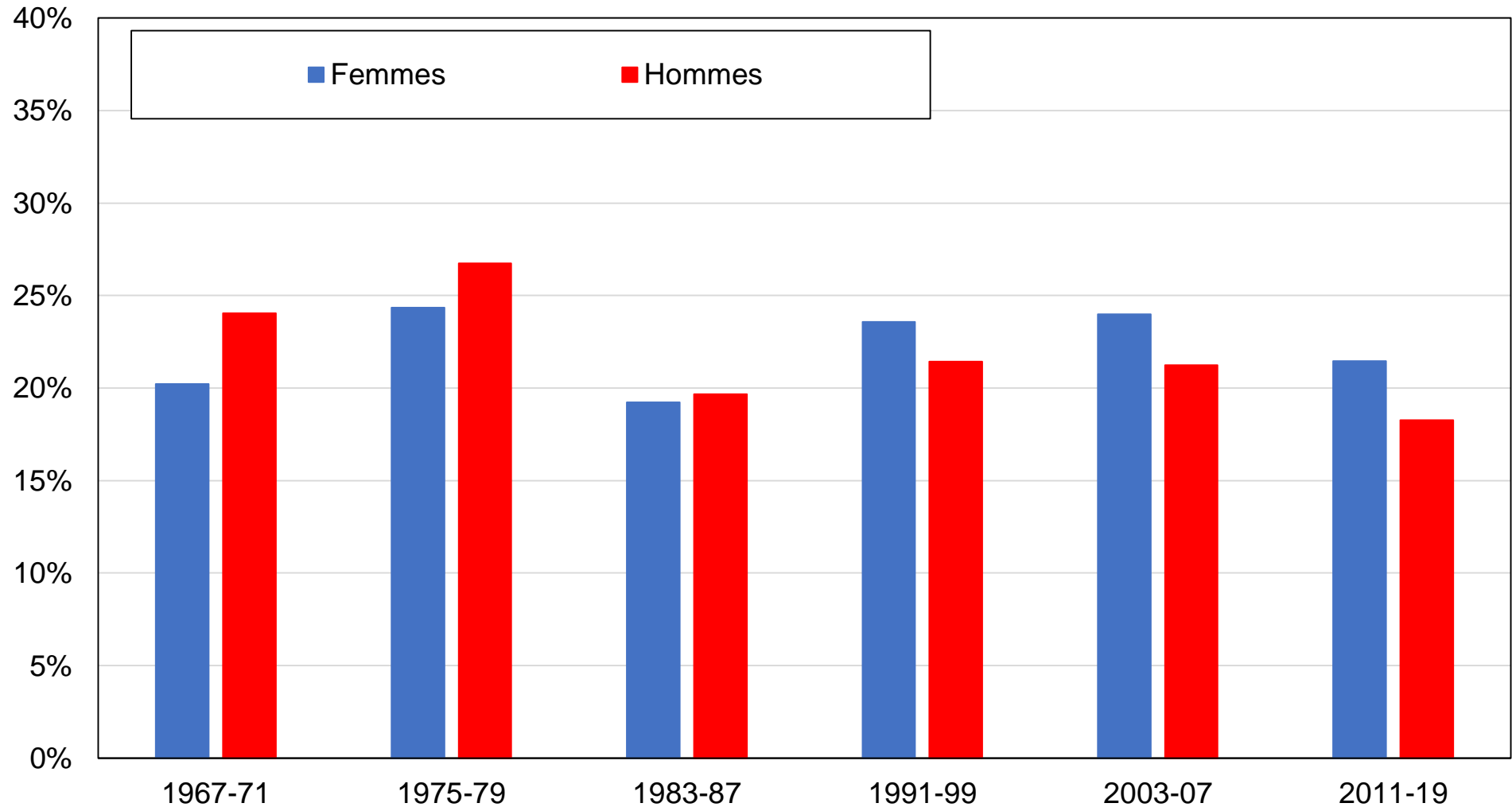

Source : calculs des auteurs à partir d'enquêtes suisses.

Note : le graphique montre la part des voix obtenue par le Parti socialiste et le Parti du travail par genre.

## Graphique CD6 - Vote pour les partis de gauche par appartenance syndicale

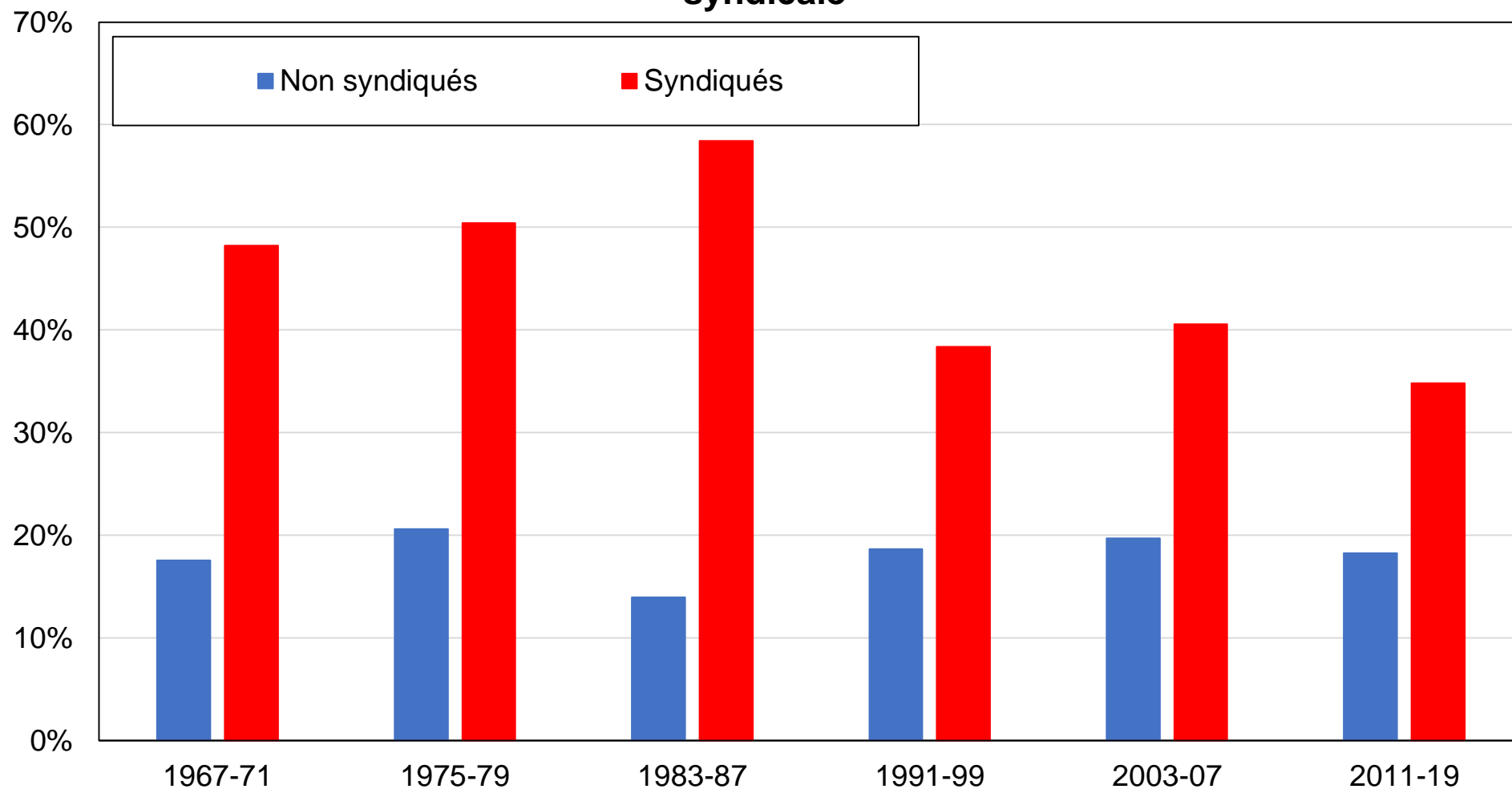

Source : calculs des auteurs à partir d'enquêtes suisses.

Note : le graphique montre la part des voix obtenue par le Parti socialiste et le Parti du travail par appartenance syndicale.

## Graphique CD7 - Vote pour les partis de gauche par région

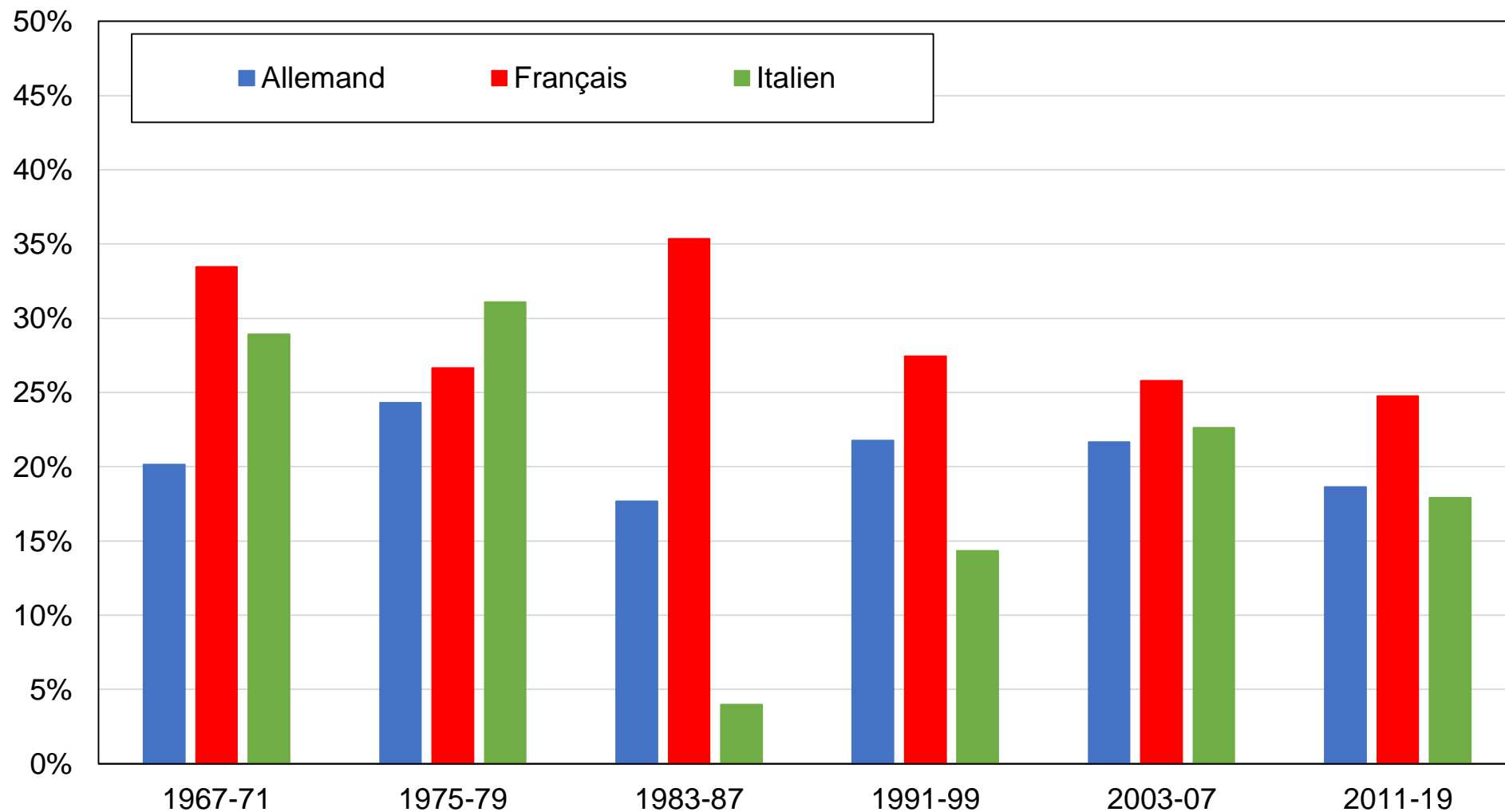

Source : calculs des auteurs à partir d'enquêtes suisses.

Note : le graphique montre la part des voix obtenue par le Parti socialiste et le Parti du travail par région linguistique.

## Graphique CD8 - Vote vert par niveau de diplôme

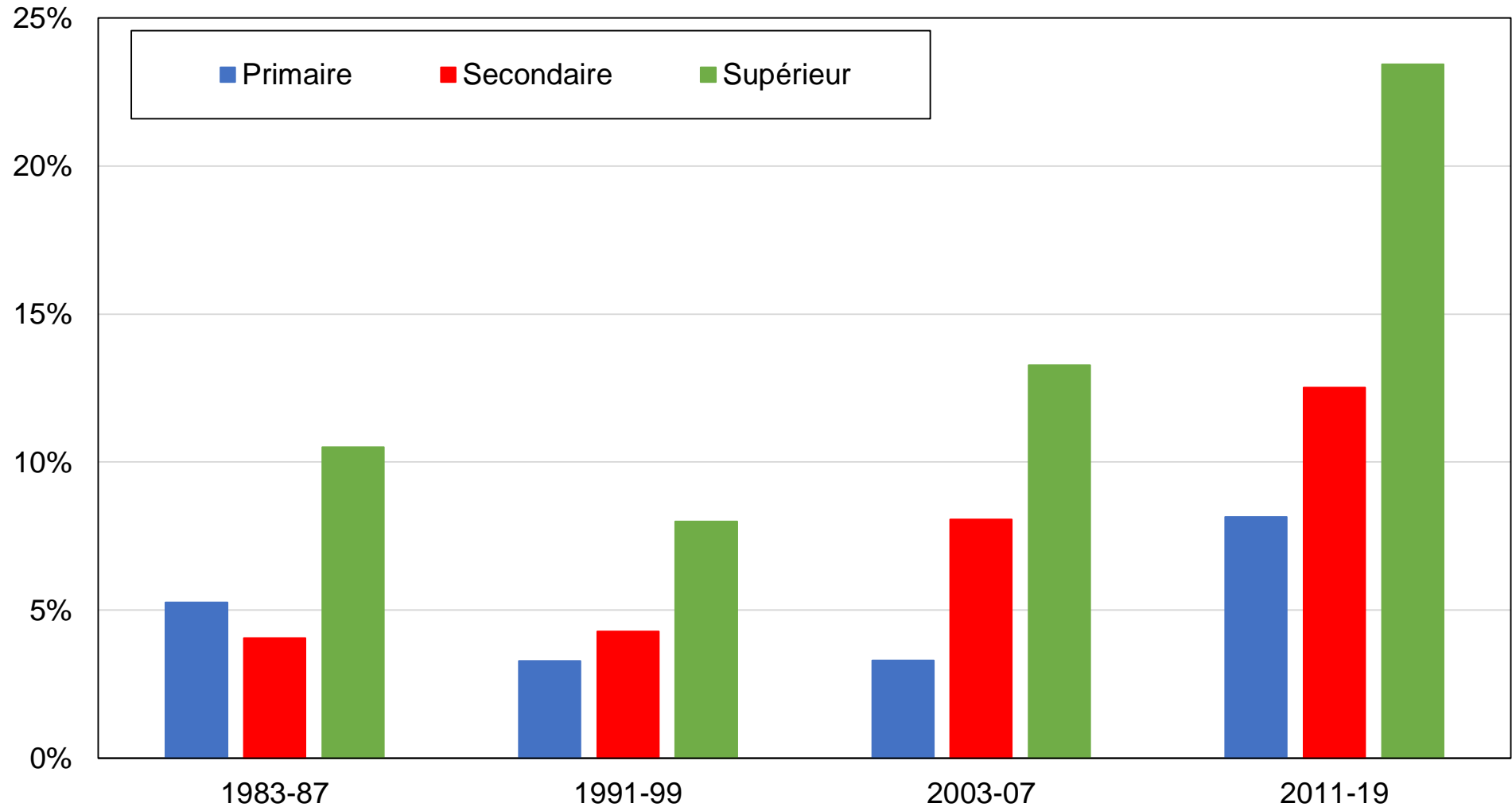

Source : calculs des auteurs à partir d'enquêtes suisses.

Note : le graphique montre la part des voix obtenue par le Parti écologiste et les Vert'libéraux par niveau de diplôme.

## Graphique CD9 - Vote vert par groupe d'éducation

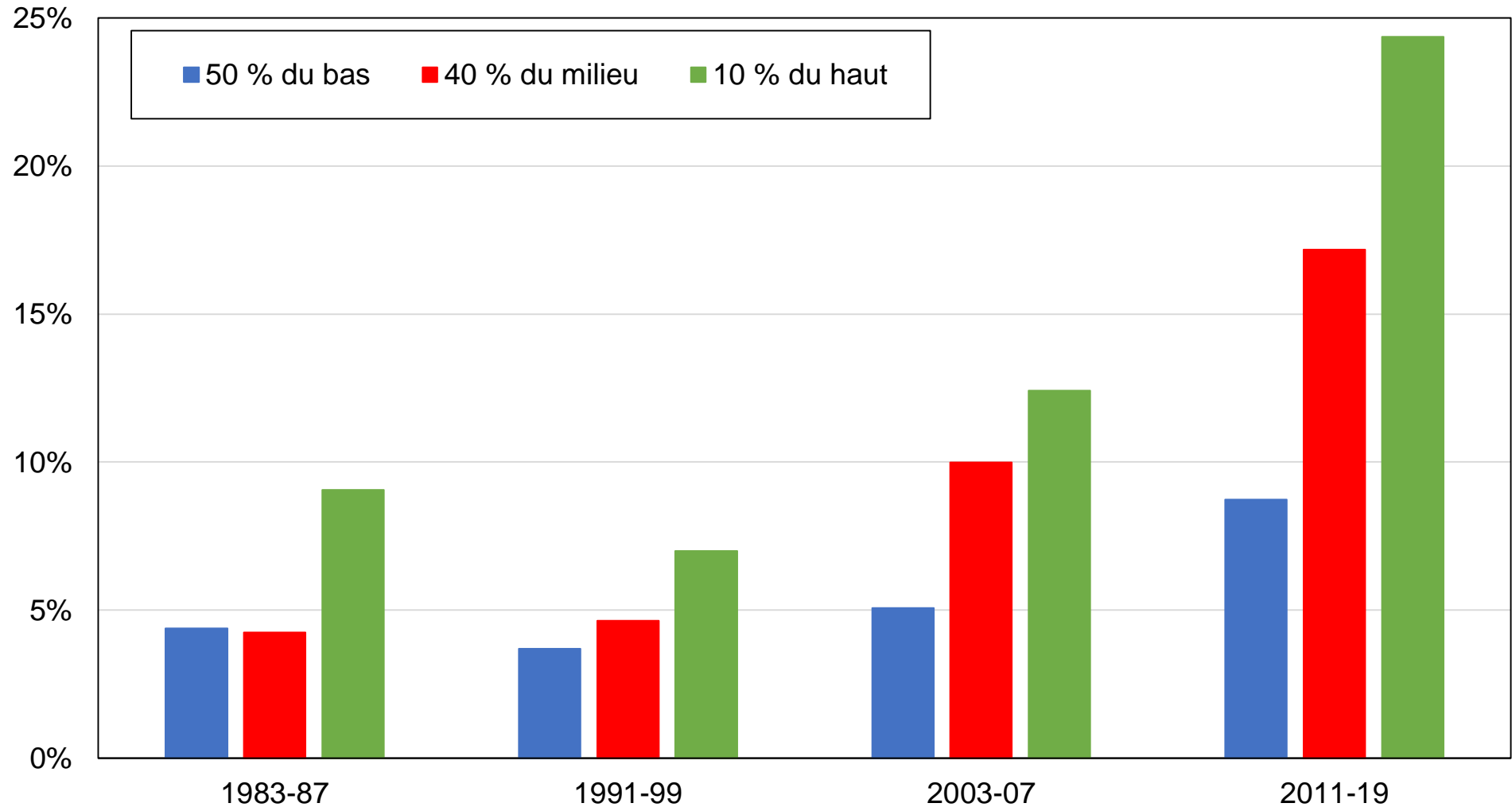

Source : calculs des auteurs à partir d'enquêtes suisses.

Note : le graphique montre la part des voix obtenue par le Parti écologiste et les Vert'libéraux par groupe d'éducation.

## Graphique CD10 - Vote vert par groupe de revenu

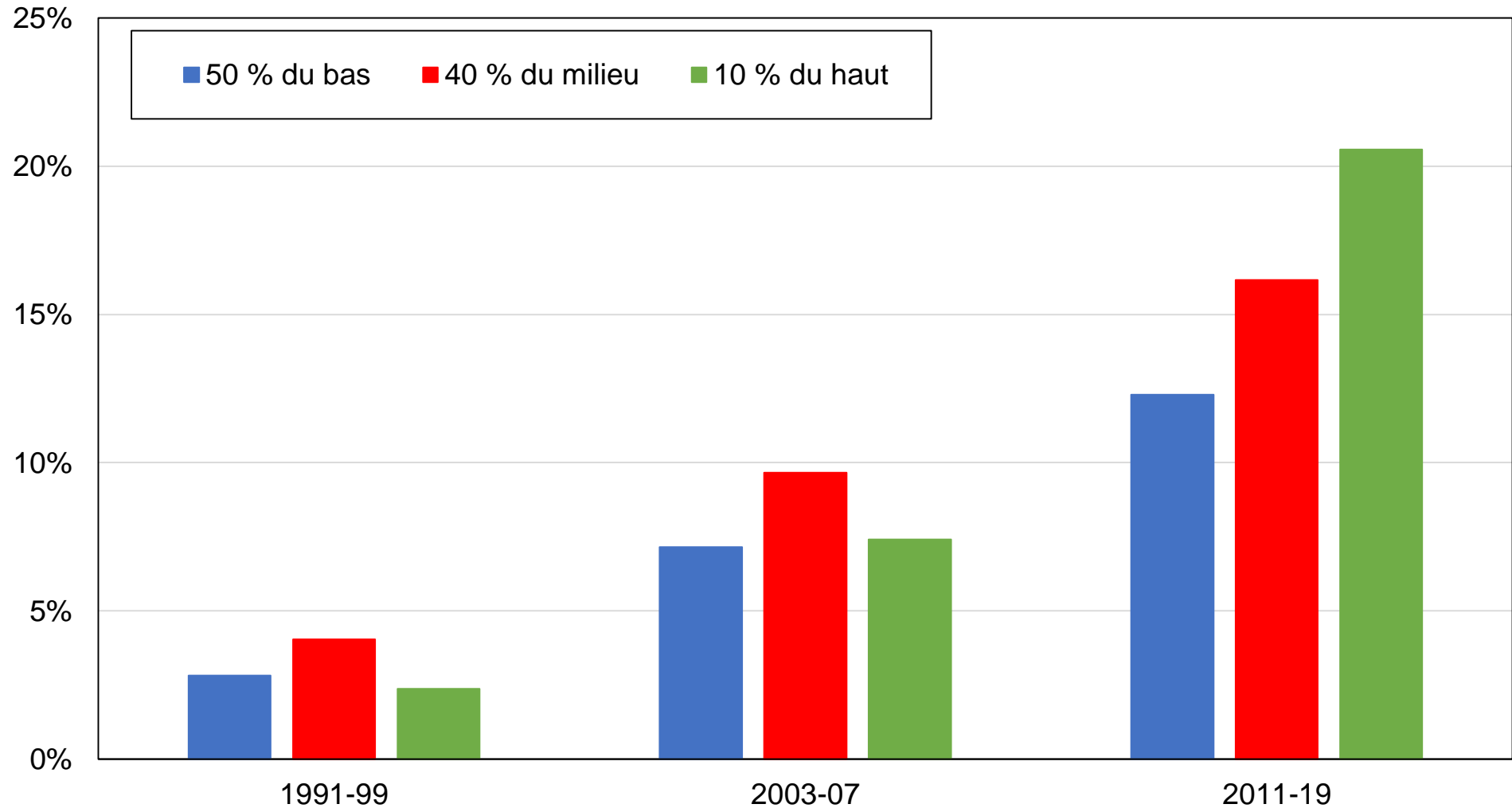

Source : calculs des auteurs à partir d'enquêtes suisses.

Note : le graphique montre la part des voix obtenue par le Parti écologiste et les Vert'libéraux par groupe de revenu.



## Graphique CD11 - Vote vert par appartenance religieuse

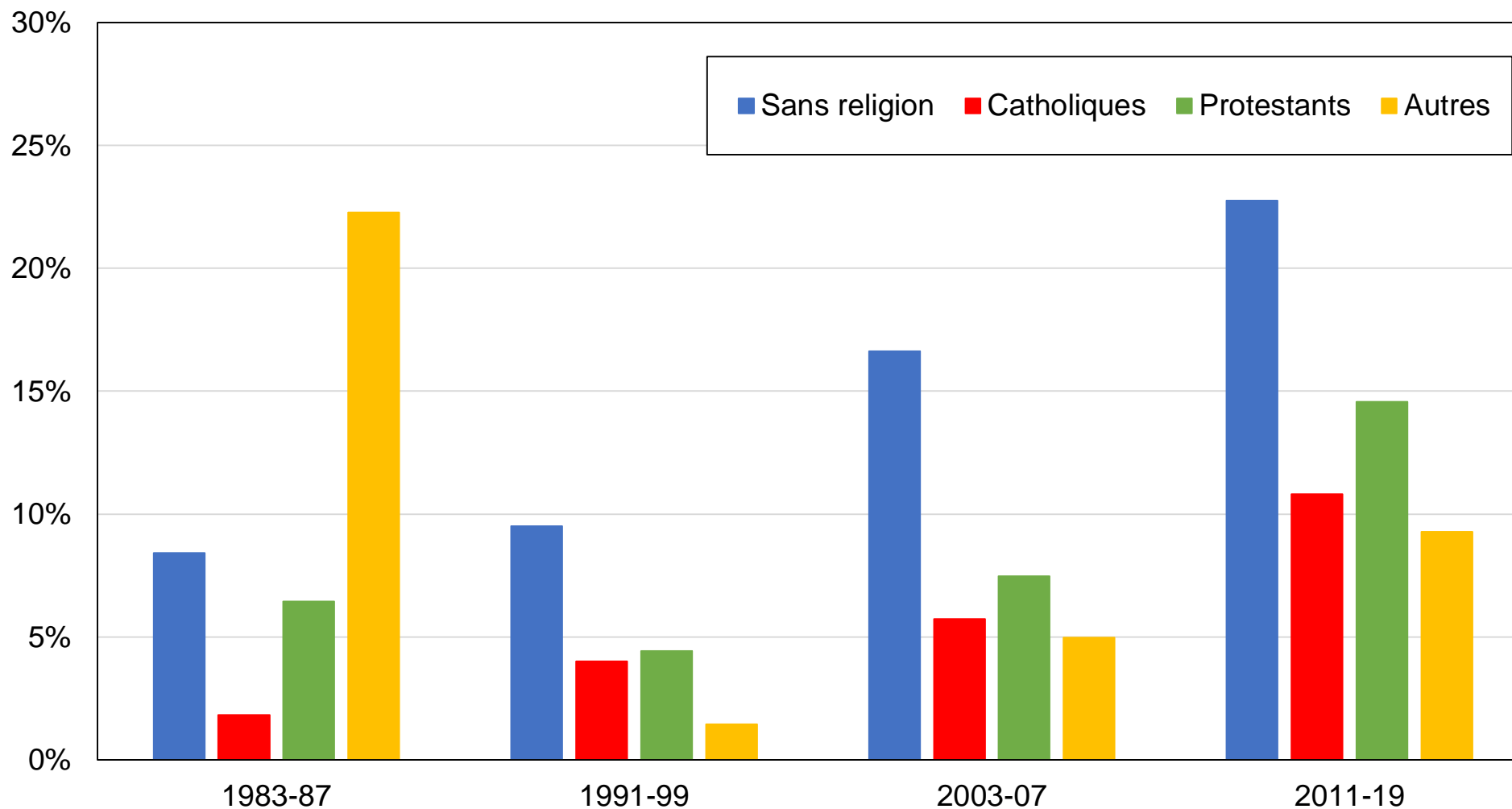

Source : calculs des auteurs à partir d'enquêtes suisses.

Note : le graphique montre la part des voix obtenue par le Parti écologiste et les Vert'libéraux par appartenance religieuse.

## Graphique CD12 - Vote vert par genre

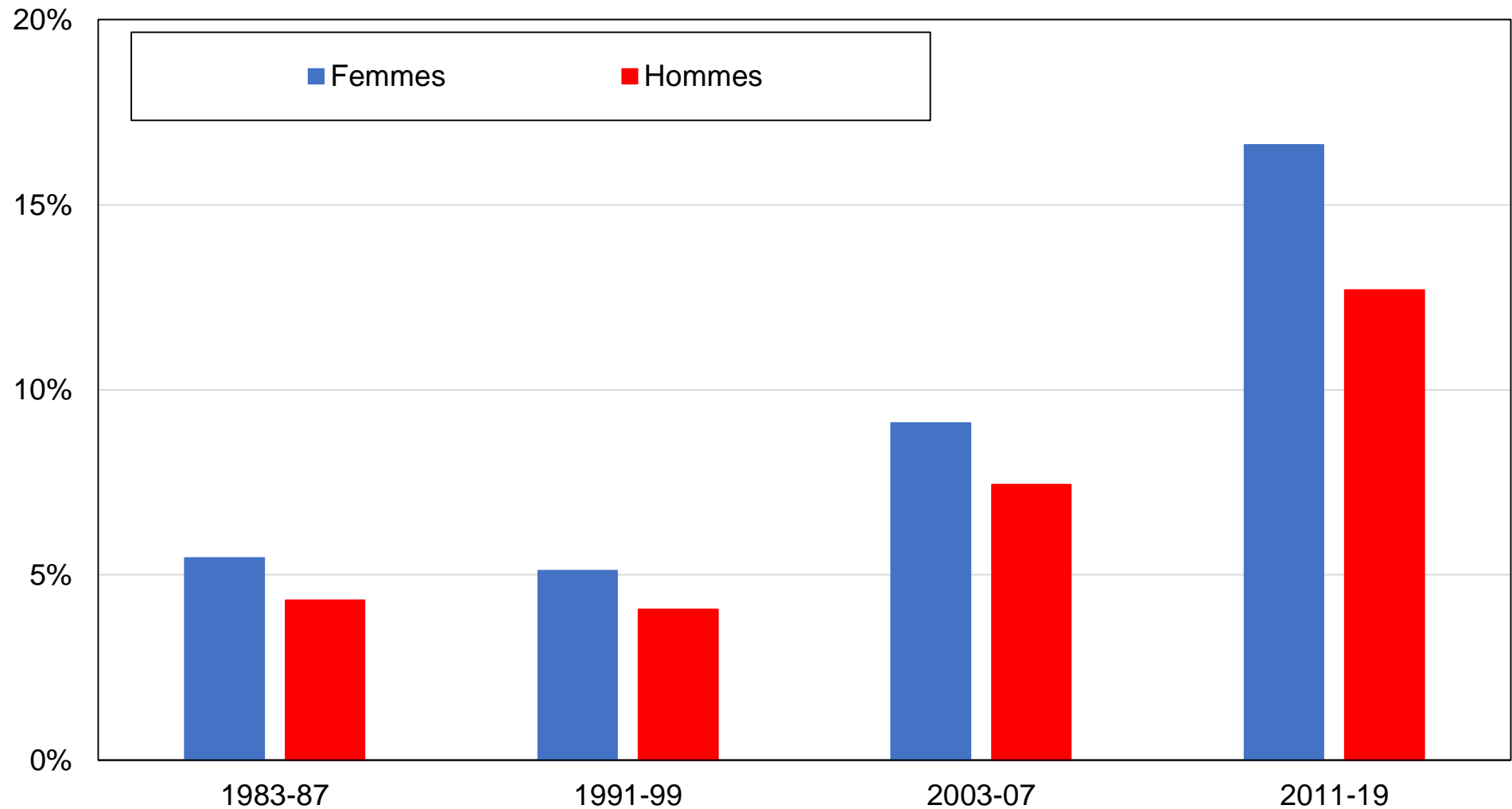

Source : calculs des auteurs à partir d'enquêtes suisses.

Note : le graphique montre la part des voix obtenue par le Parti écologiste et les Vert'libéraux par genre.

### Graphique CD13 - Vote vert par appartenance syndicale

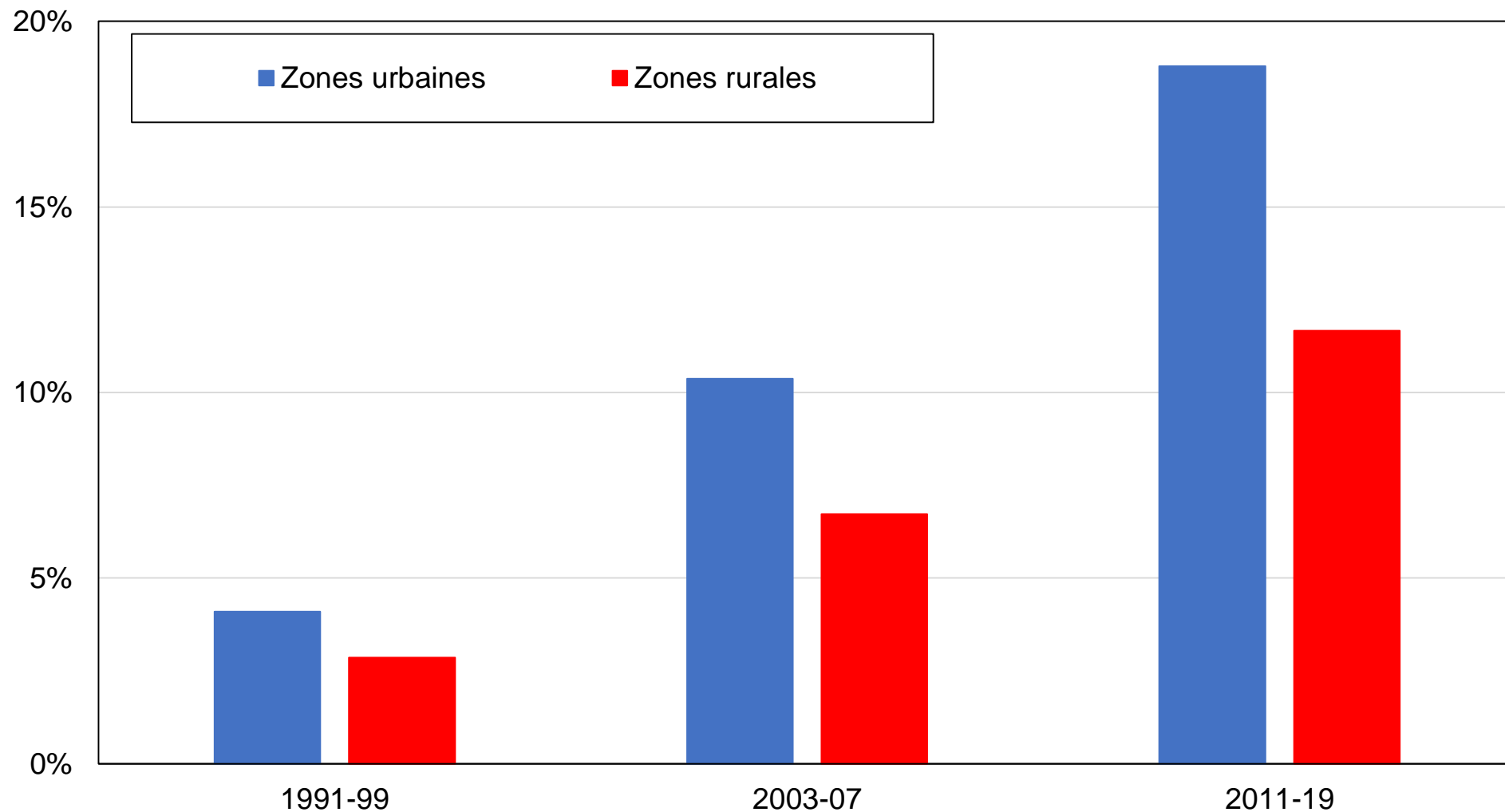

Source : calculs des auteurs à partir d'enquêtes suisses.

Note : le graphique montre la part des voix obtenue par le Parti écologiste et les Vert'libéraux par appartenance syndicale.

## Graphique CD14 - Vote vert par région

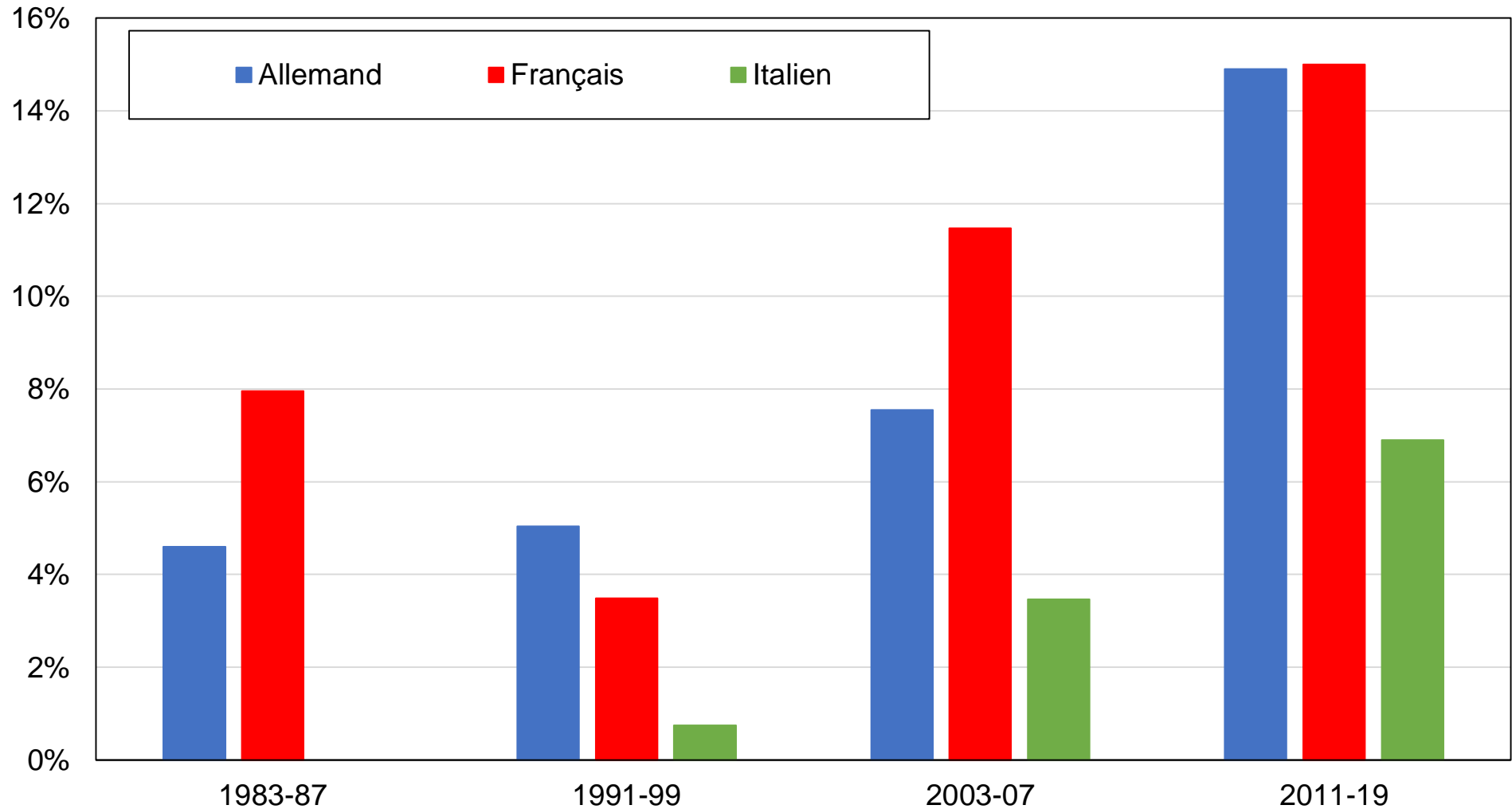

Source : calculs des auteurs à partir d'enquêtes suisses.

Note : le graphique montre la part des voix obtenue par le Parti écologiste et les Vert'libéraux by par région linguistique.

## Graphique CD15 - Vote chrétien-démocrate par niveau de diplôme

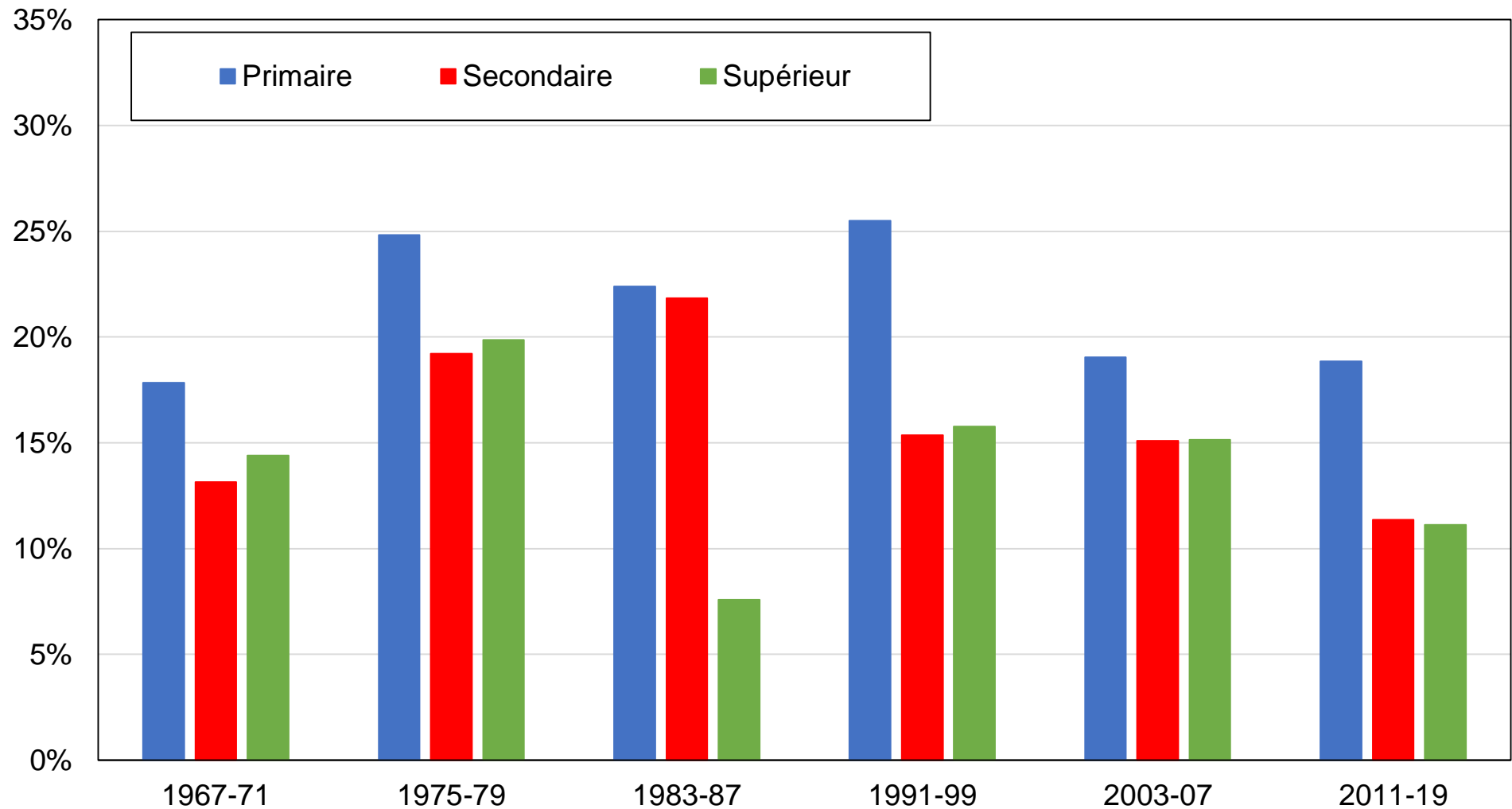

Source : calculs des auteurs à partir d'enquêtes suisses.

Note : le graphique montre la part des voix obtenue par le Parti démocrate-chrétien par niveau de diplôme.

## Graphique CD16 - Vote chrétien-démocrate par groupe d'éducation

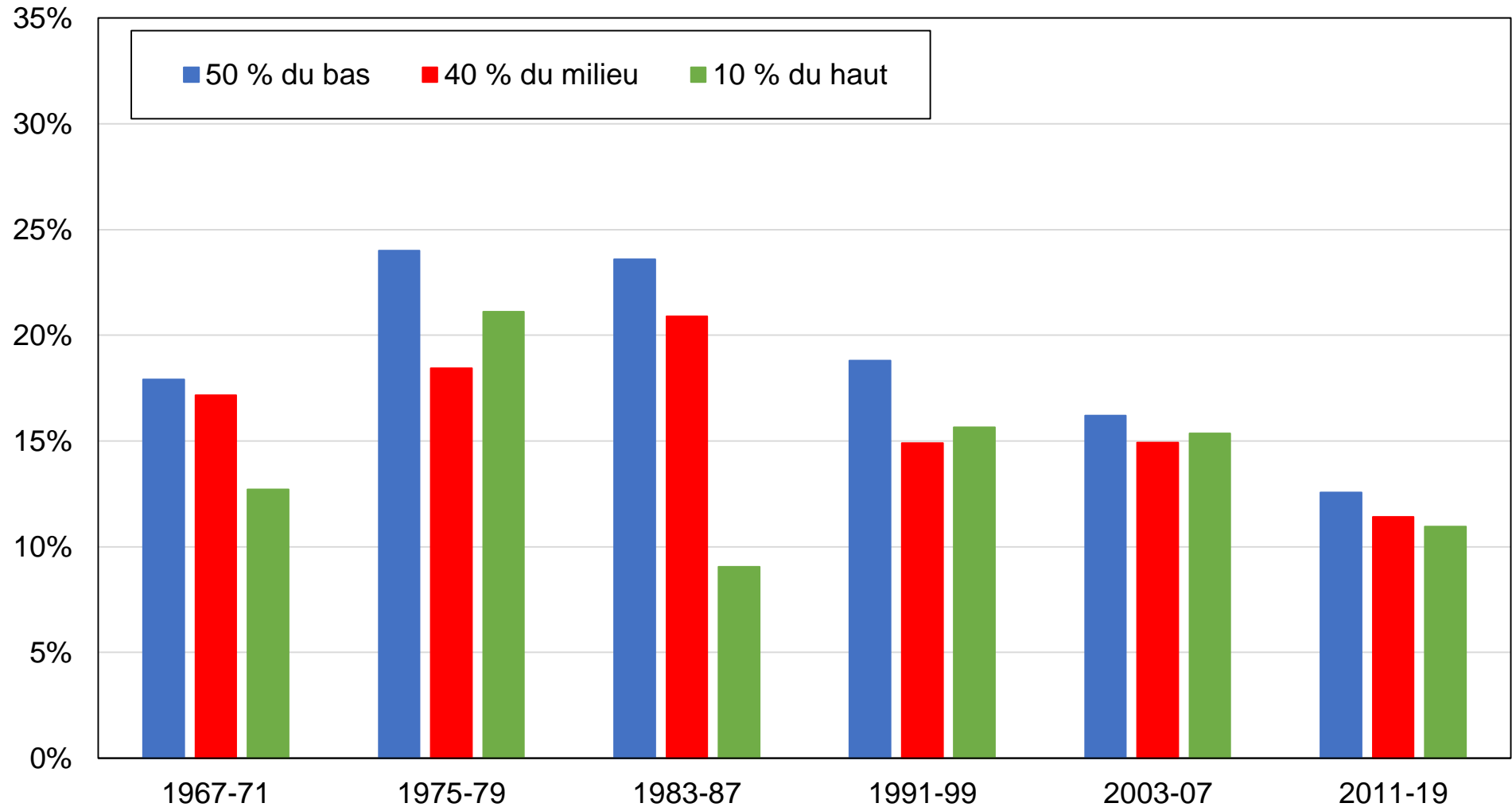

Source : calculs des auteurs à partir d'enquêtes suisses.

Note : le graphique montre la part des voix obtenue par le Parti démocrate-chrétien par groupe d'éducation.

## Graphique CD17 - Vote chrétien-démocrate par groupe de revenu

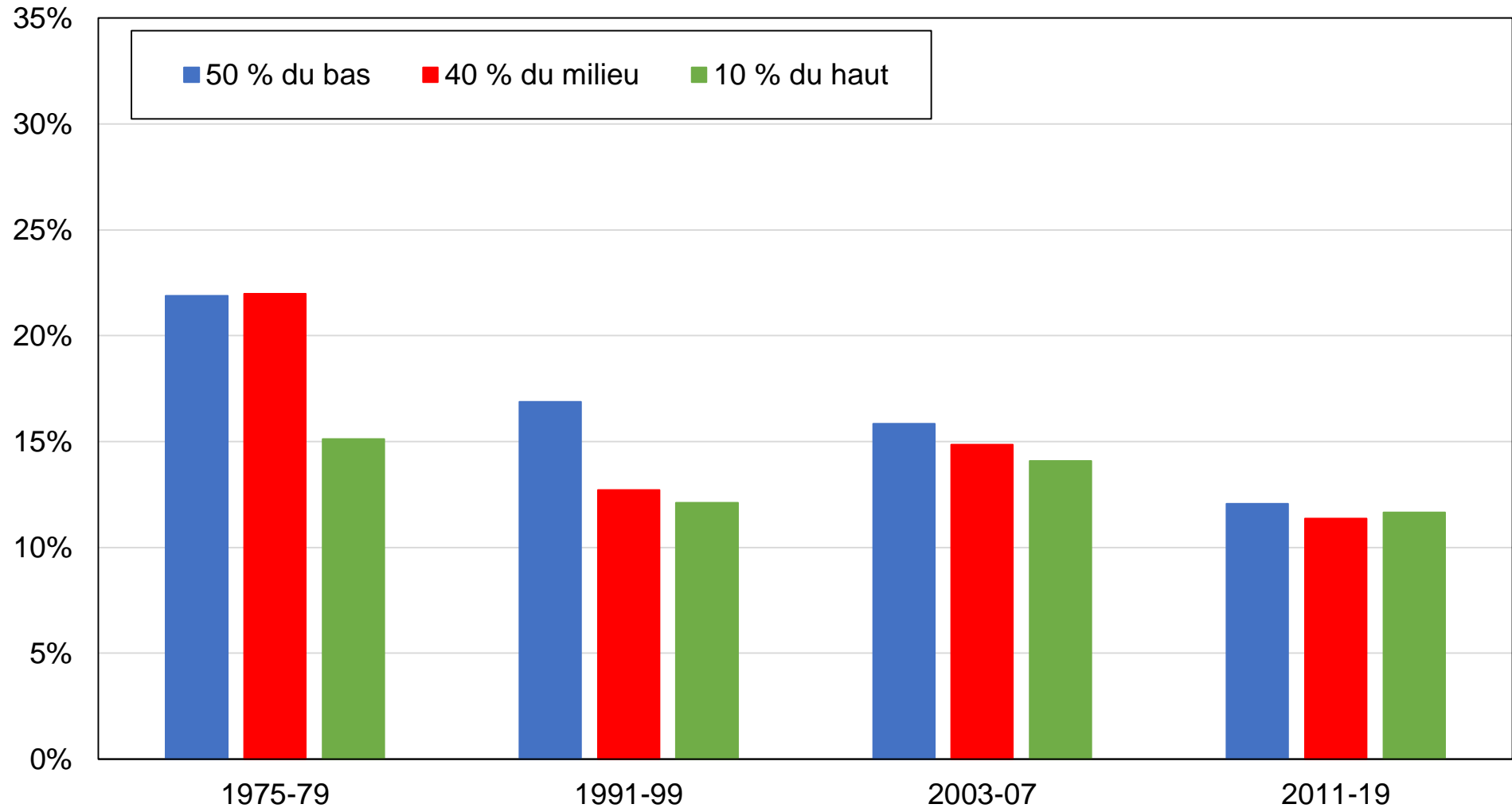

Source : calculs des auteurs à partir d'enquêtes suisses.

Note : le graphique montre la part des voix obtenue par le Parti démocrate-chrétien par groupe de revenu.

## Graphique CD18 - Vote chrétien-démocrate par appartenance religieuse

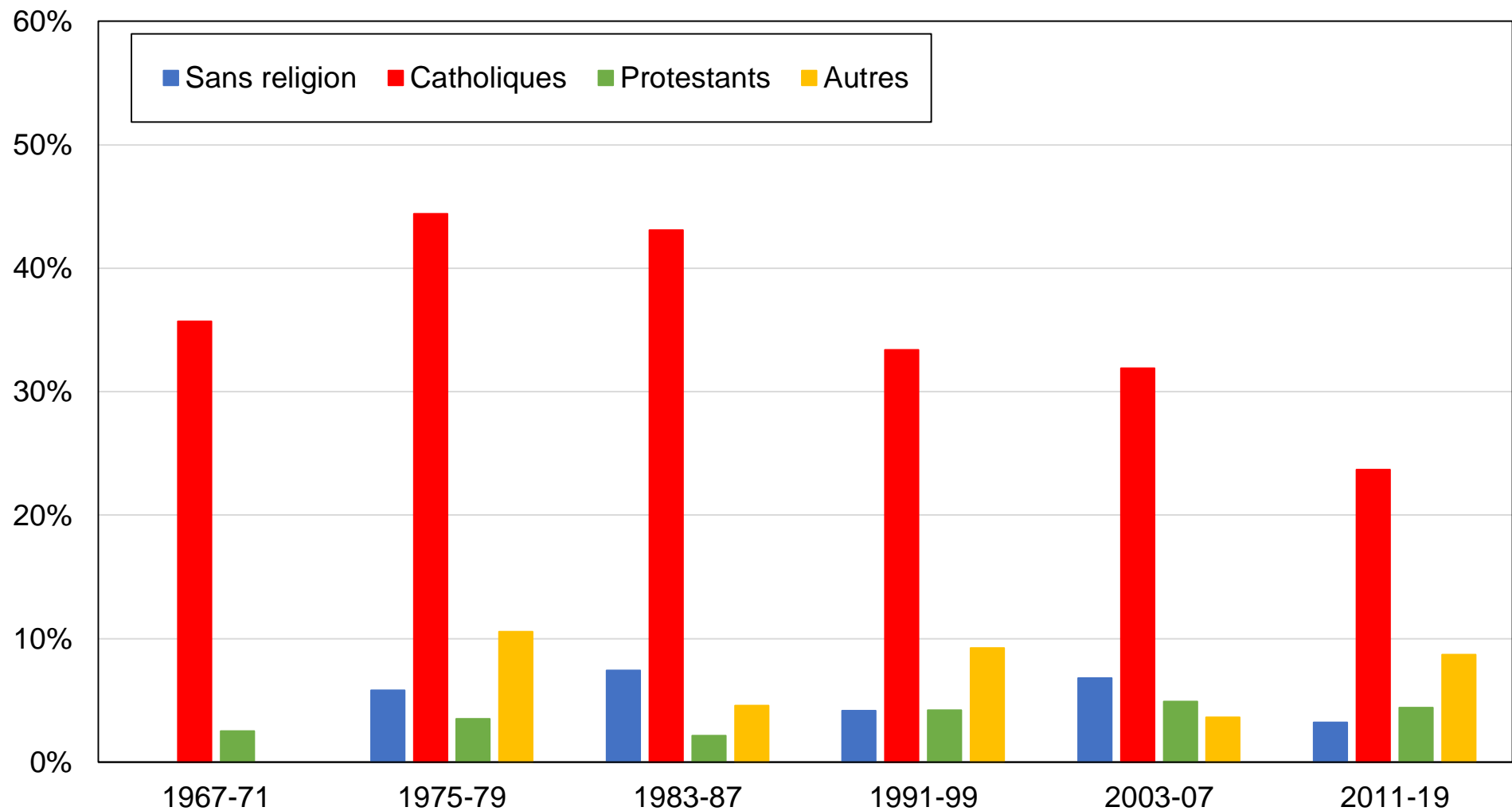

Source : calculs des auteurs à partir d'enquêtes suisses.

Note : le graphique montre la part des voix obtenue par le Parti démocrate-chrétien par appartenance religieuse.



## Graphique CD19 - Vote chrétien-démocrate par genre

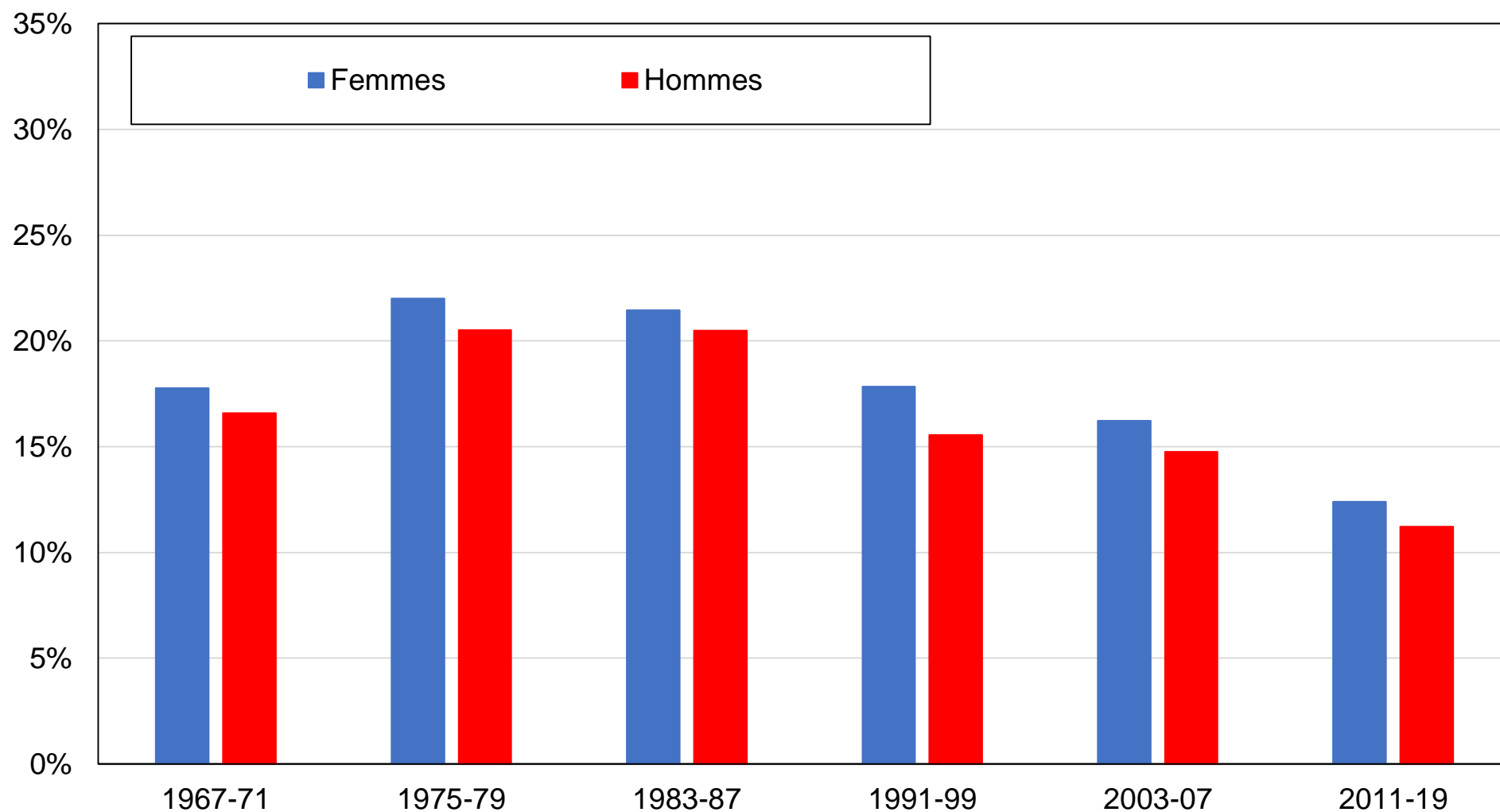

Source : calculs des auteurs à partir d'enquêtes suisses.

Note : le graphique montre la part des voix obtenue par le Parti démocrate-chrétien par genre.

## Graphique CD20 - Vote chrétien-démocrate par appartenance syndicale

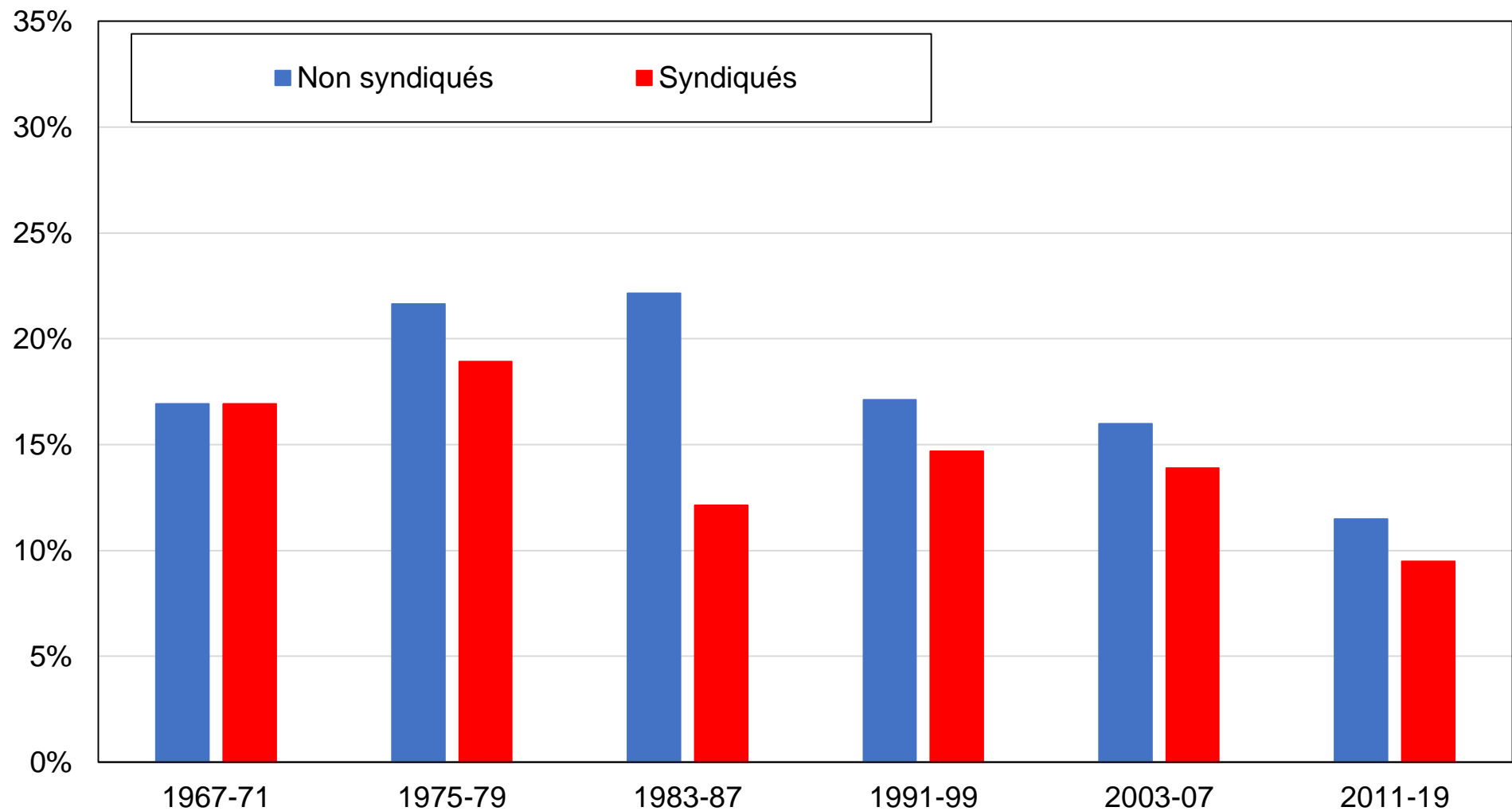

Source : calculs des auteurs à partir d'enquêtes suisses.

Note : le graphique montre la part des voix obtenue par le Parti démocrate-chrétien par appartenance syndicale.

## Graphique CD21 - Vote chrétien-démocrate par région

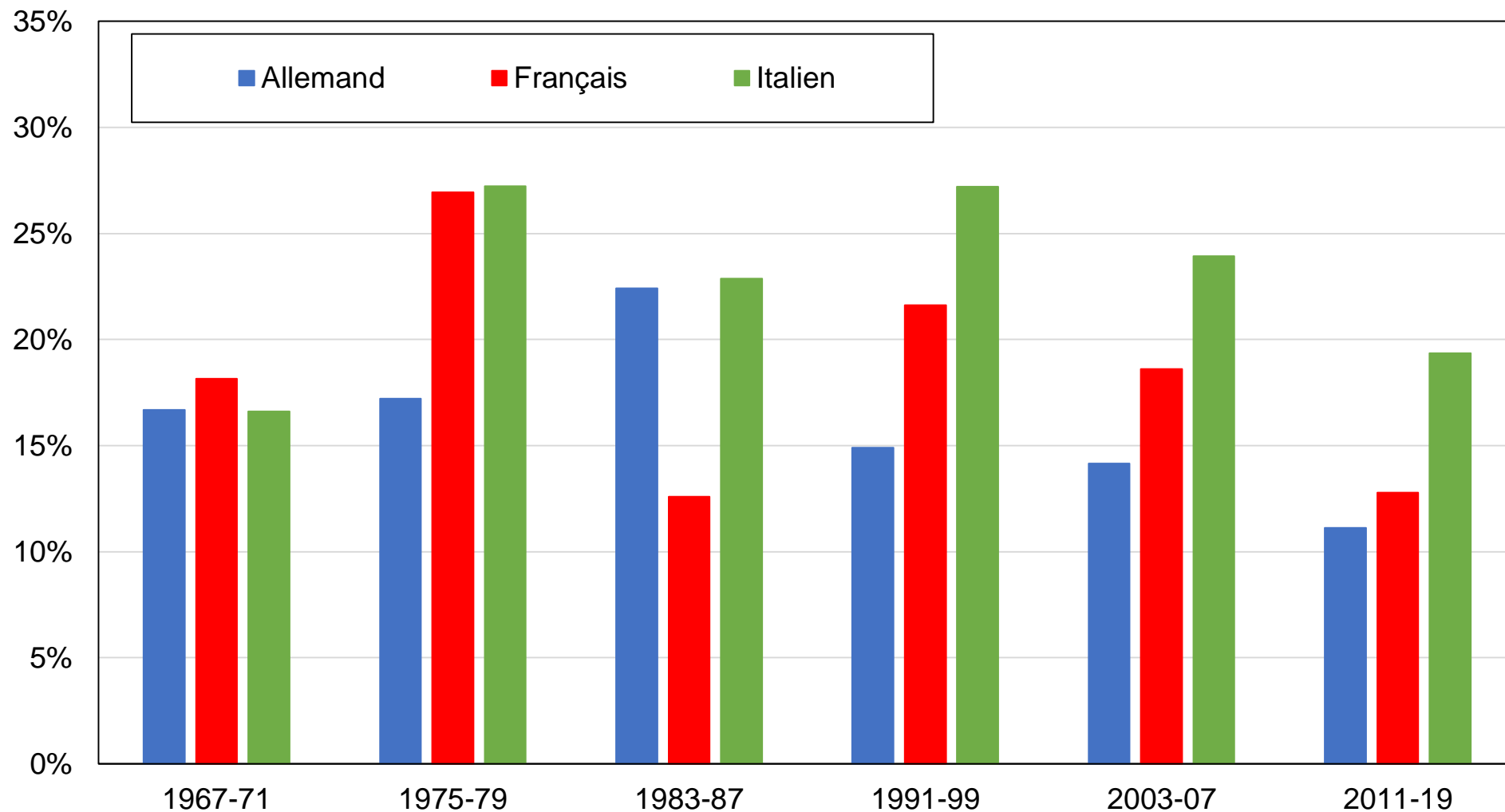

Source : calculs des auteurs à partir d'enquêtes suisses.

Note : le graphique montre la part des voix obtenue par le Parti démocrate-chrétien par région linguistique.

## Graphique CD22 - Vote libéral par niveau de diplôme

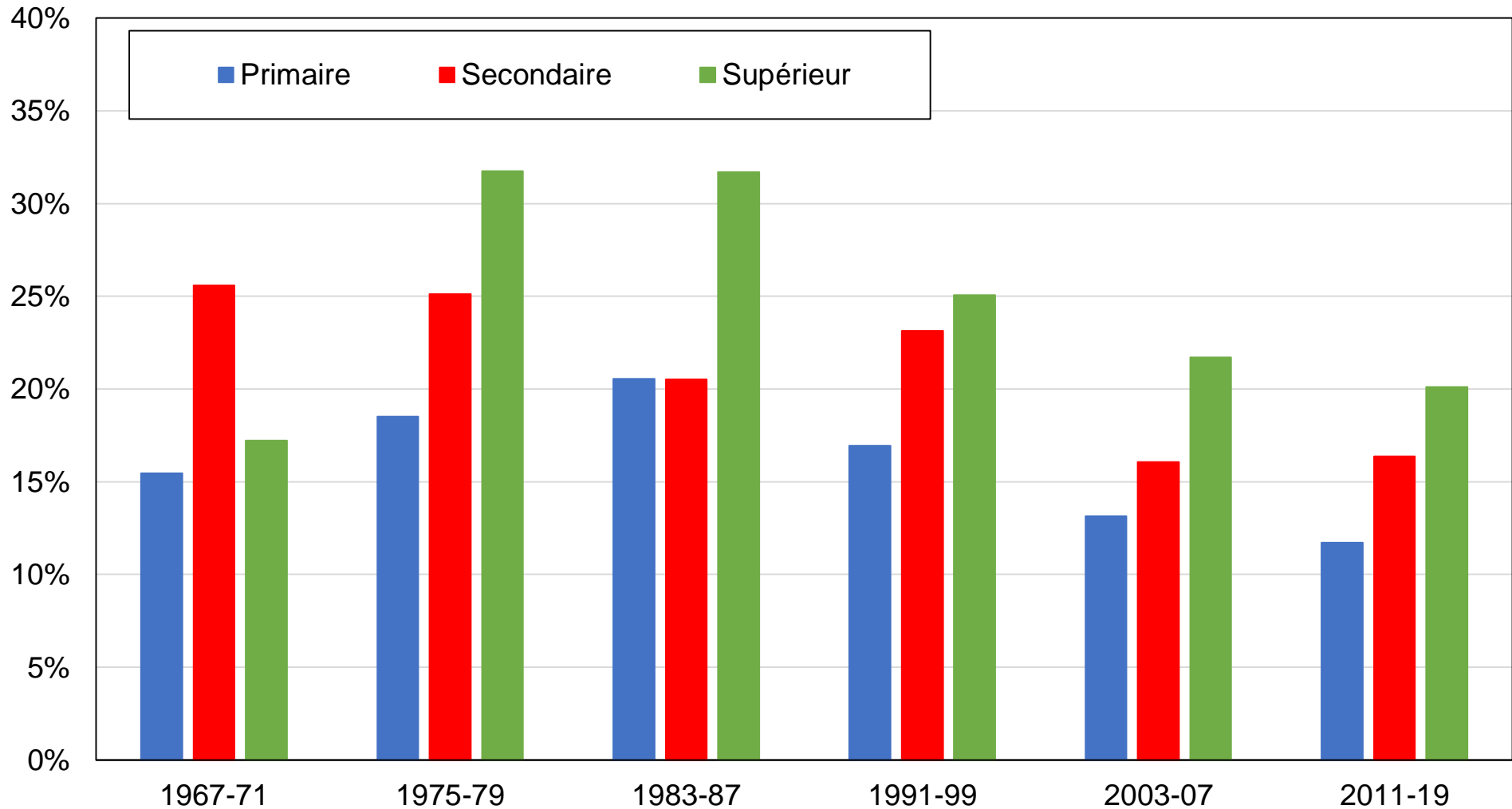

Source : calculs des auteurs à partir d'enquêtes suisses.

Note : le graphique montre la part des voix obtenue par le Parti radical-démocratique / Parti libéral-radical par niveau de diplôme.

## Graphique CD23 - Vote libéral par groupe d'éducation

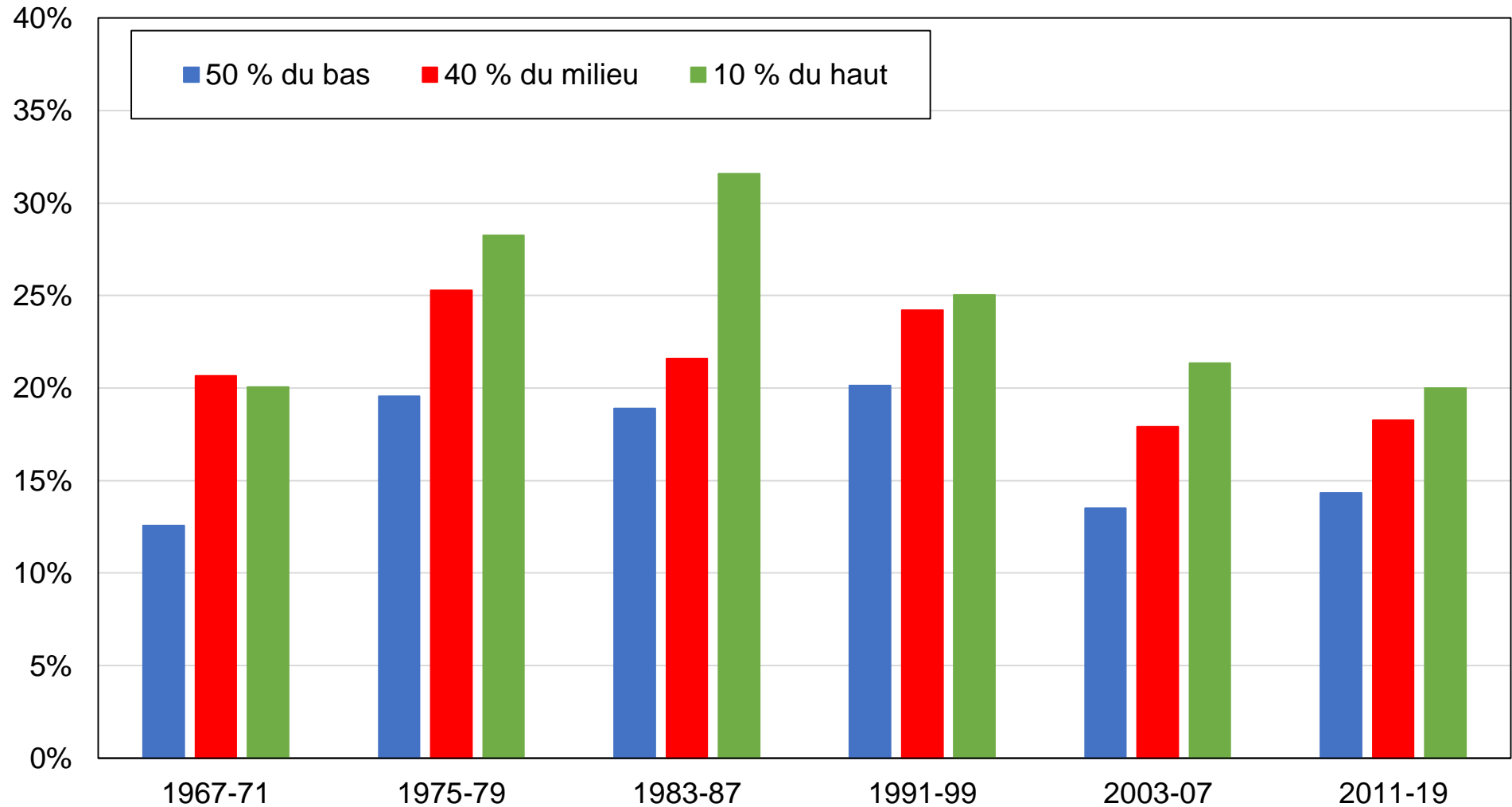

Source : calculs des auteurs à partir d'enquêtes suisses.

Note : le graphique montre la part des voix obtenue par le Parti radical-démocratique / Parti libéral-radical par groupe d'éducation.

## Graphique CD24 - Vote libéral par groupe de revenu

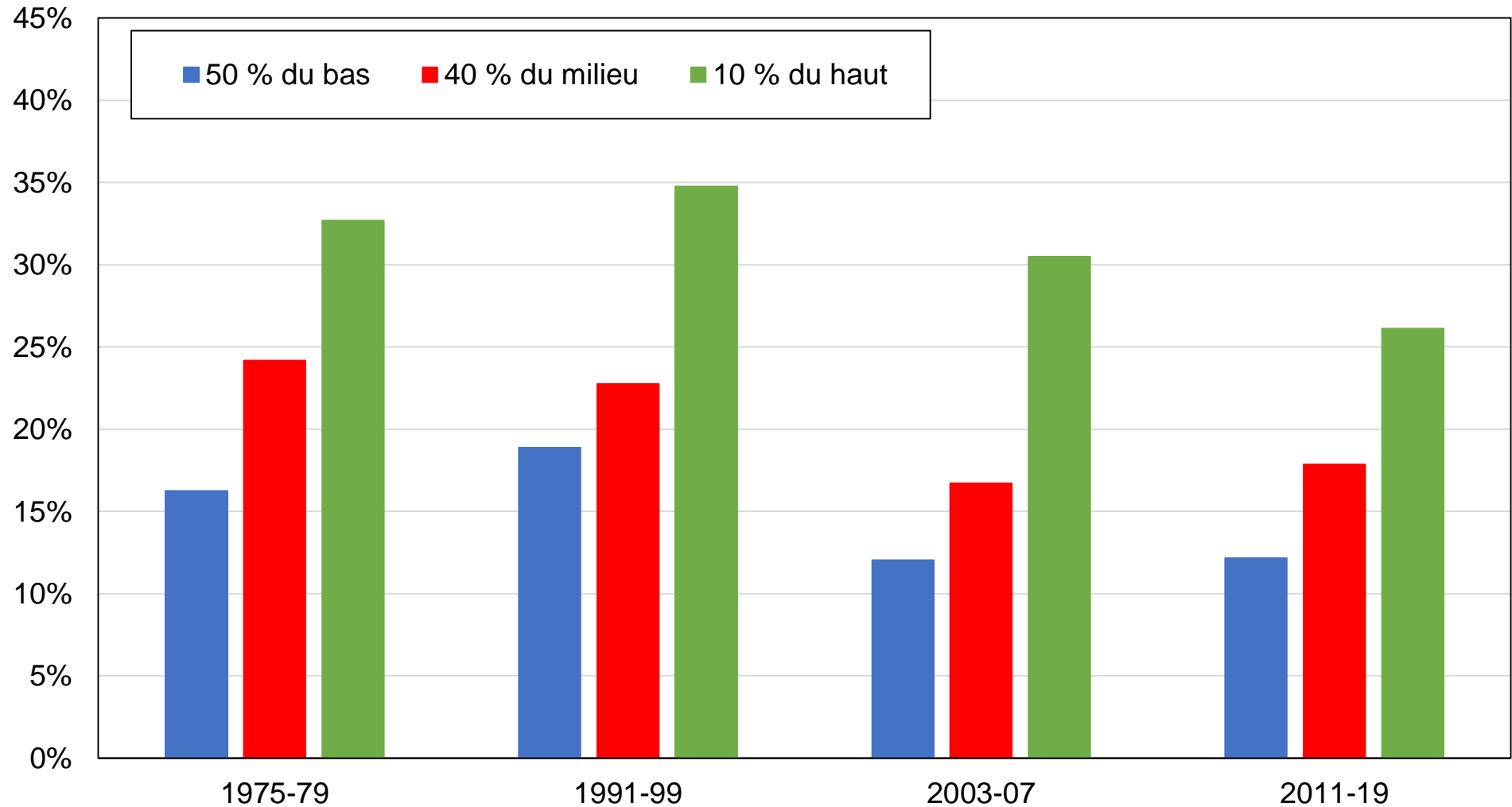

Source : calculs des auteurs à partir d'enquêtes suisses.

Note : le graphique montre la part des voix obtenue par le Parti radical-démocratique / Parti libéral-radical par groupe de revenu.

## Graphique CD25 - Vote libéral par appartenance religieuse

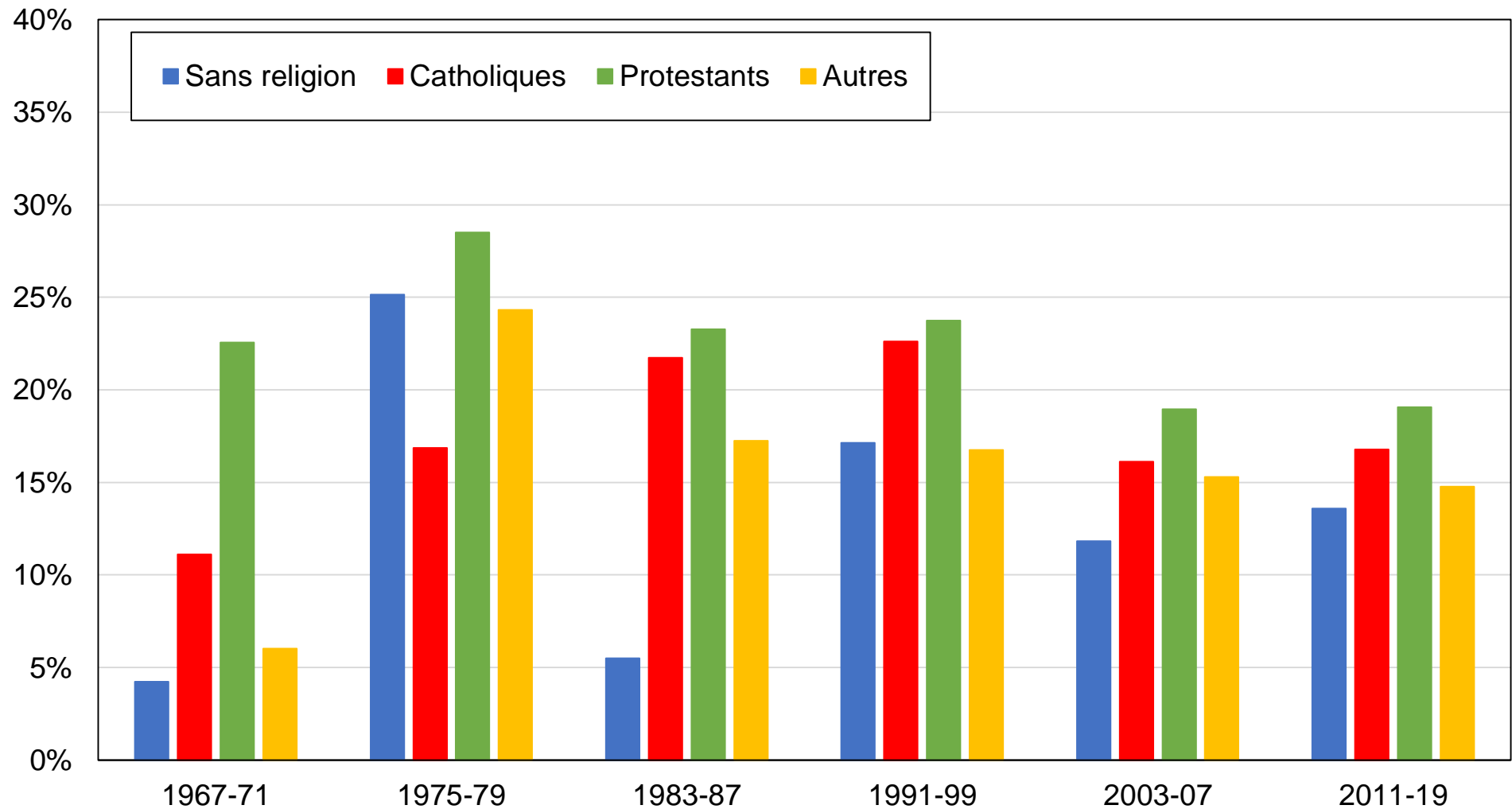

Source : calculs des auteurs à partir d'enquêtes suisses.

Note : le graphique montre la part des voix obtenue par le Parti radical-démocratique / Parti libéral-radical par appartenance religieuse

## Graphique CD26 - Vote libéral par genre

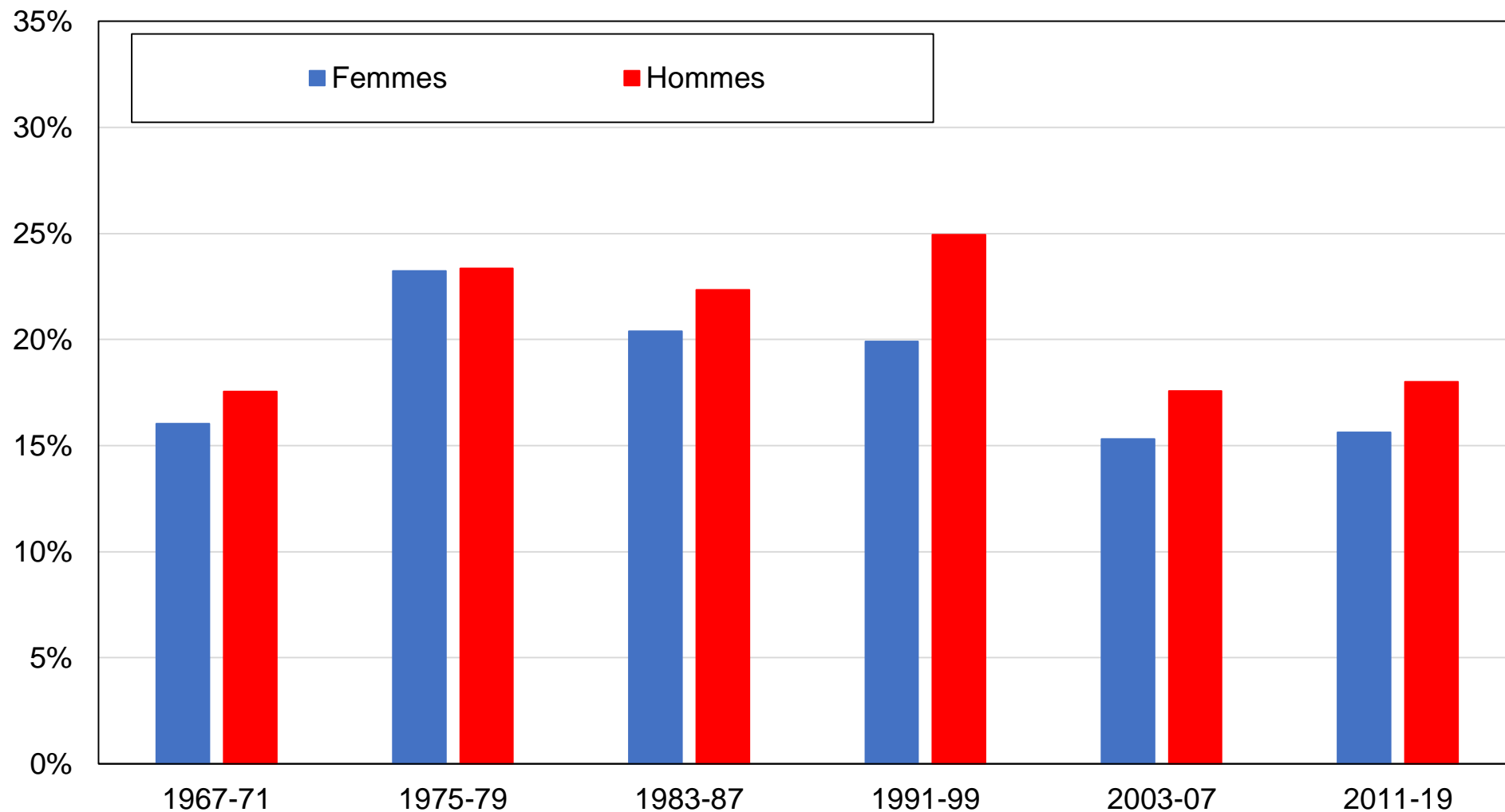

Source : calculs des auteurs à partir d'enquêtes suisses.

Note : le graphique montre la part des voix obtenue par le Parti radical-démocratique / Parti libéral-radical par genre.



## Graphique CD27 - Vote libéral par appartenance syndicale

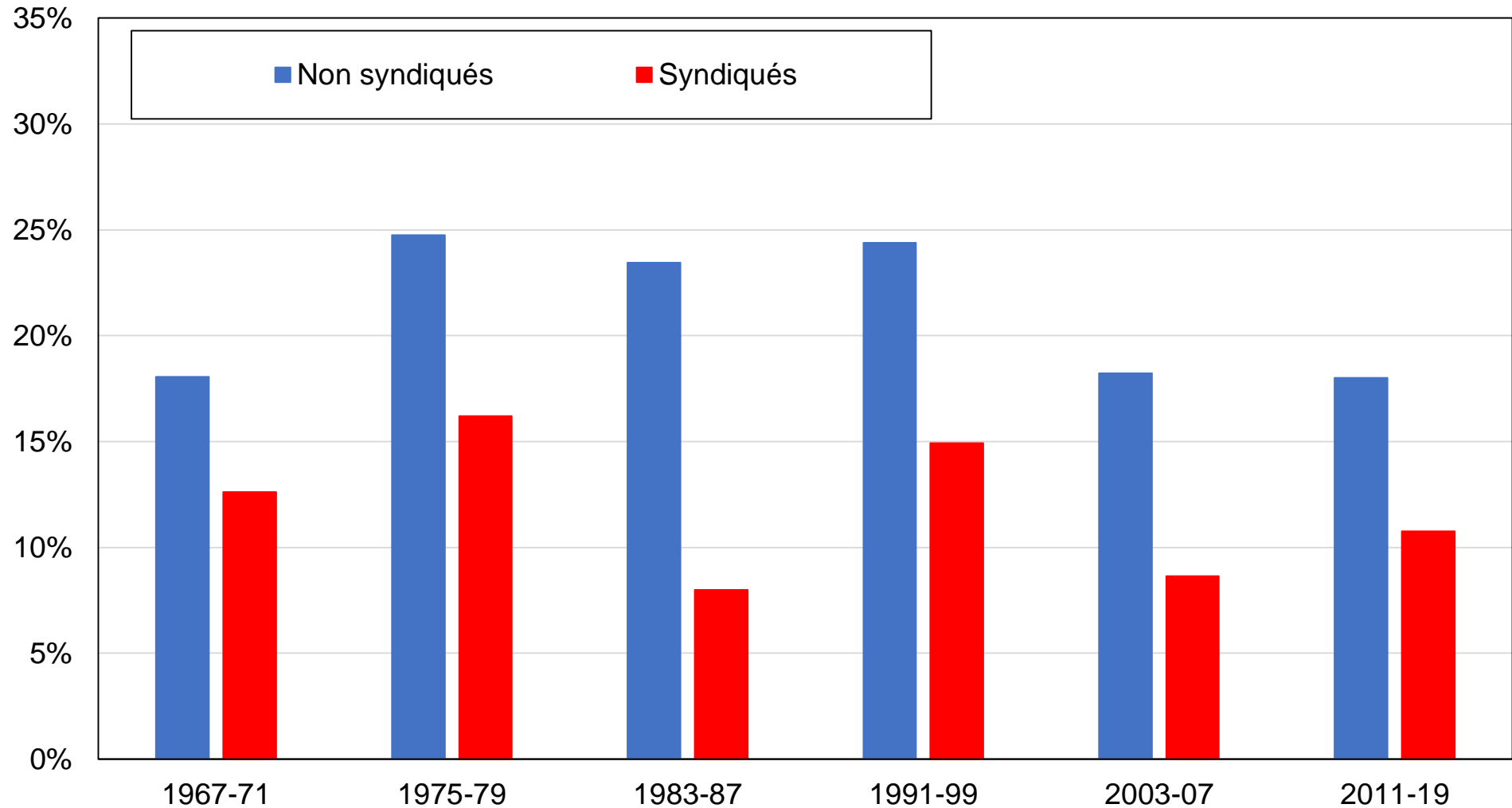

Source : calculs des auteurs à partir d'enquêtes suisses.

Note : le graphique montre la part des voix obtenue par le Parti radical-démocratique / Parti libéral-radical par appartenance syndicale.

## Graphique CD28 - Vote libéral par région

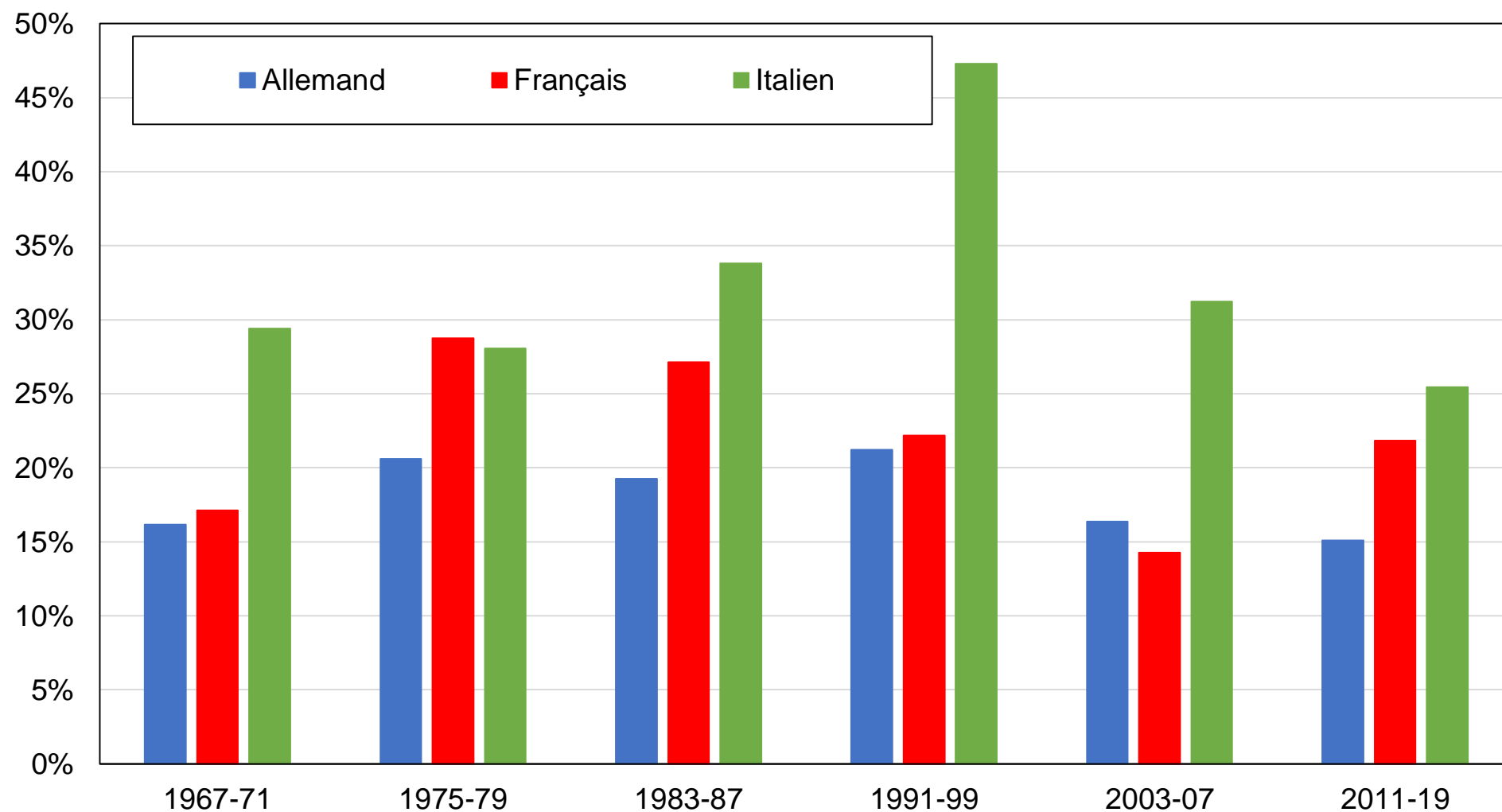

Source : calculs des auteurs à partir d'enquêtes suisses.

Note : le graphique montre la part des voix obtenue par le Parti radical-démocratique / Parti libéral-radical par région linguistique.

## Graphique CD29 - Vote pour l'extrême droite par niveau de diplôme

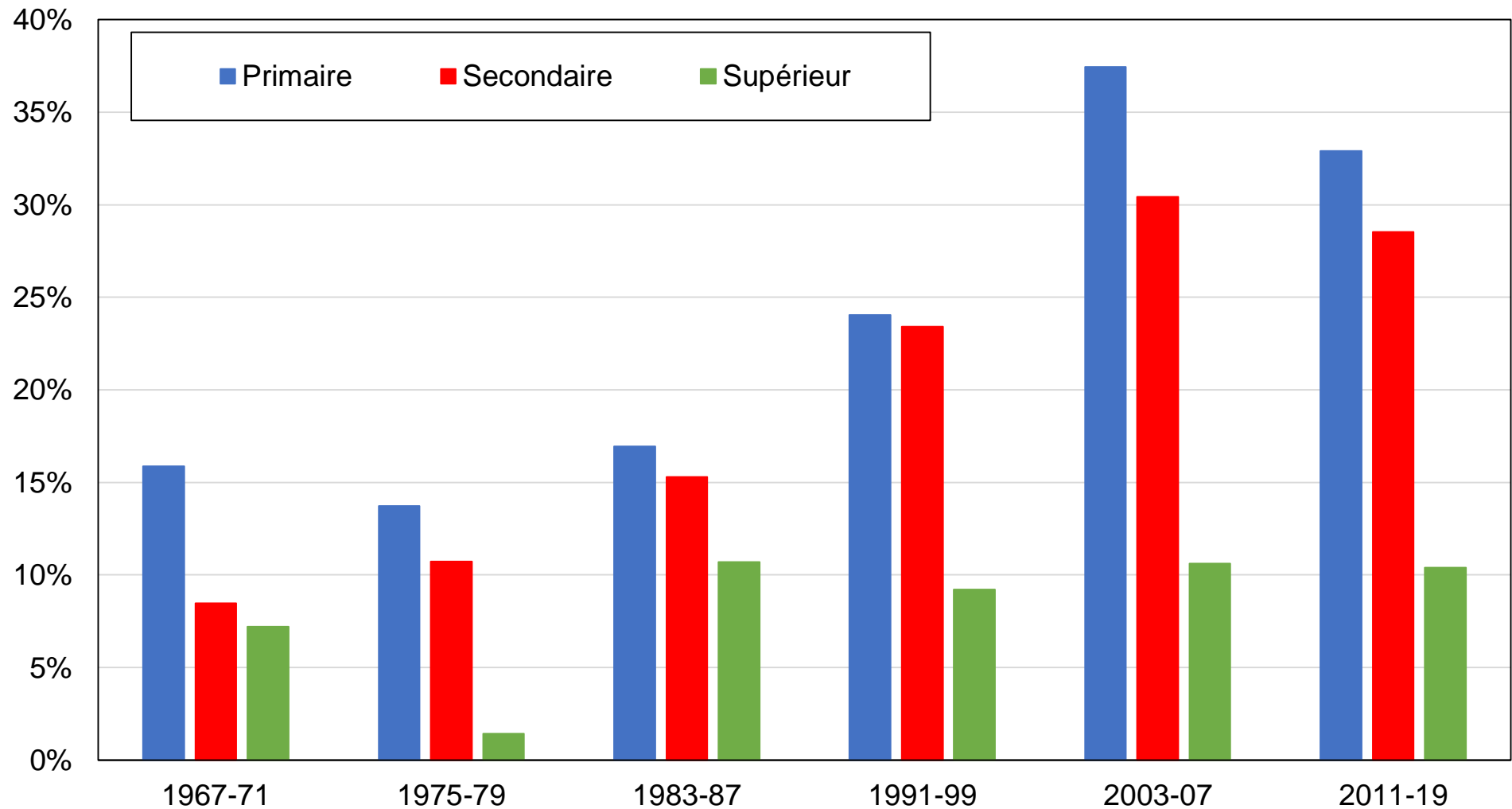

Source : calculs des auteurs à partir d'enquêtes suisses.

Note : le graphique montre la part des voix obtenue par l'Union démocratique du centre, les Démocrates suisses et le Parti suisse de la liberté par niveau de diplôme.

## Graphique CD30 - Vote pour l'extrême droite par groupe d'éducation

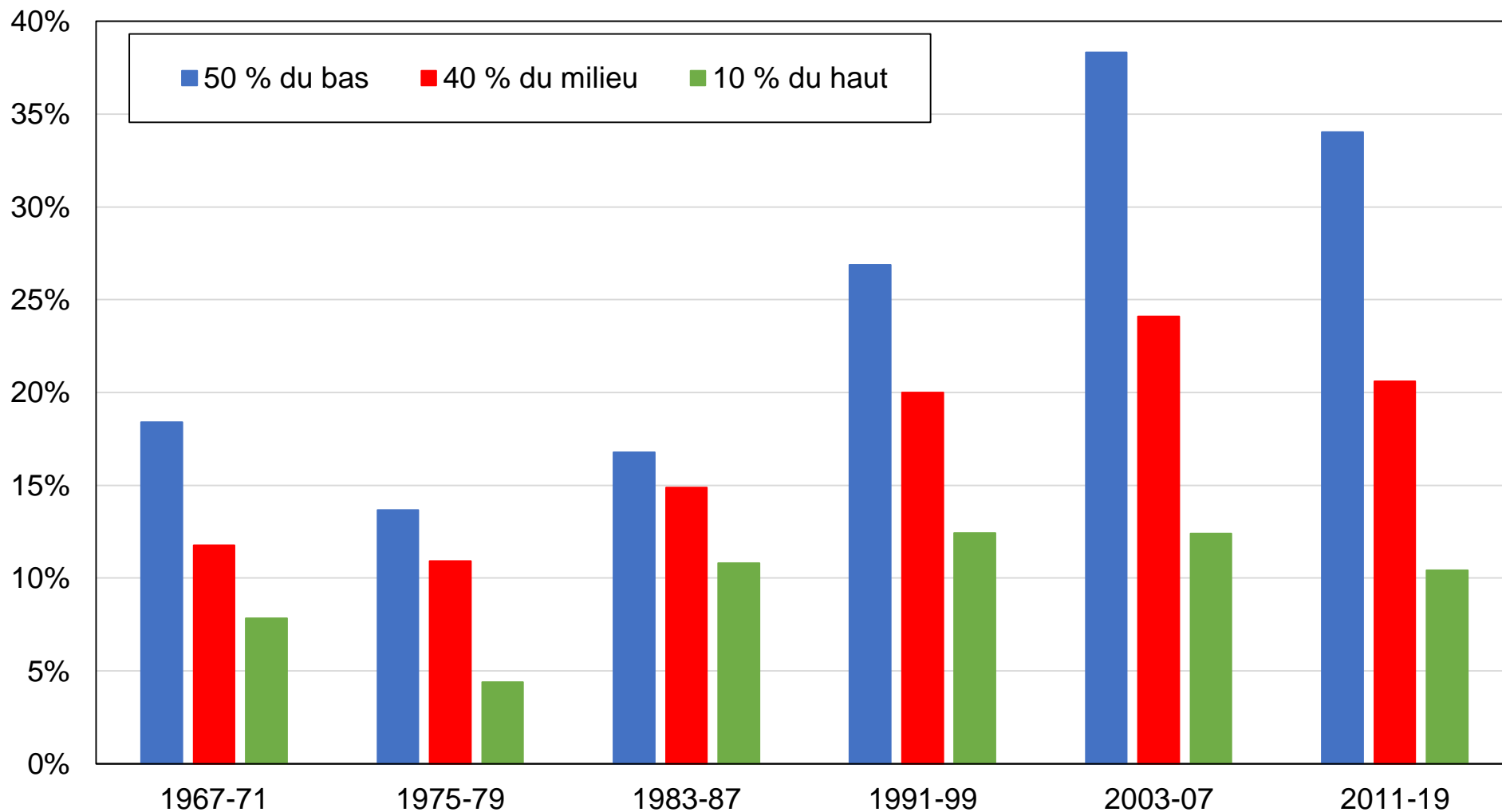

Source : calculs des auteurs à partir d'enquêtes suisses.

Note : le graphique montre la part des voix obtenue par l'Union démocratique du centre, les Démocrates suisses et le Parti suisse de la liberté par groupe d'éducation.

## Graphique CD31 - Vote pour l'extrême droite par groupe de revenu

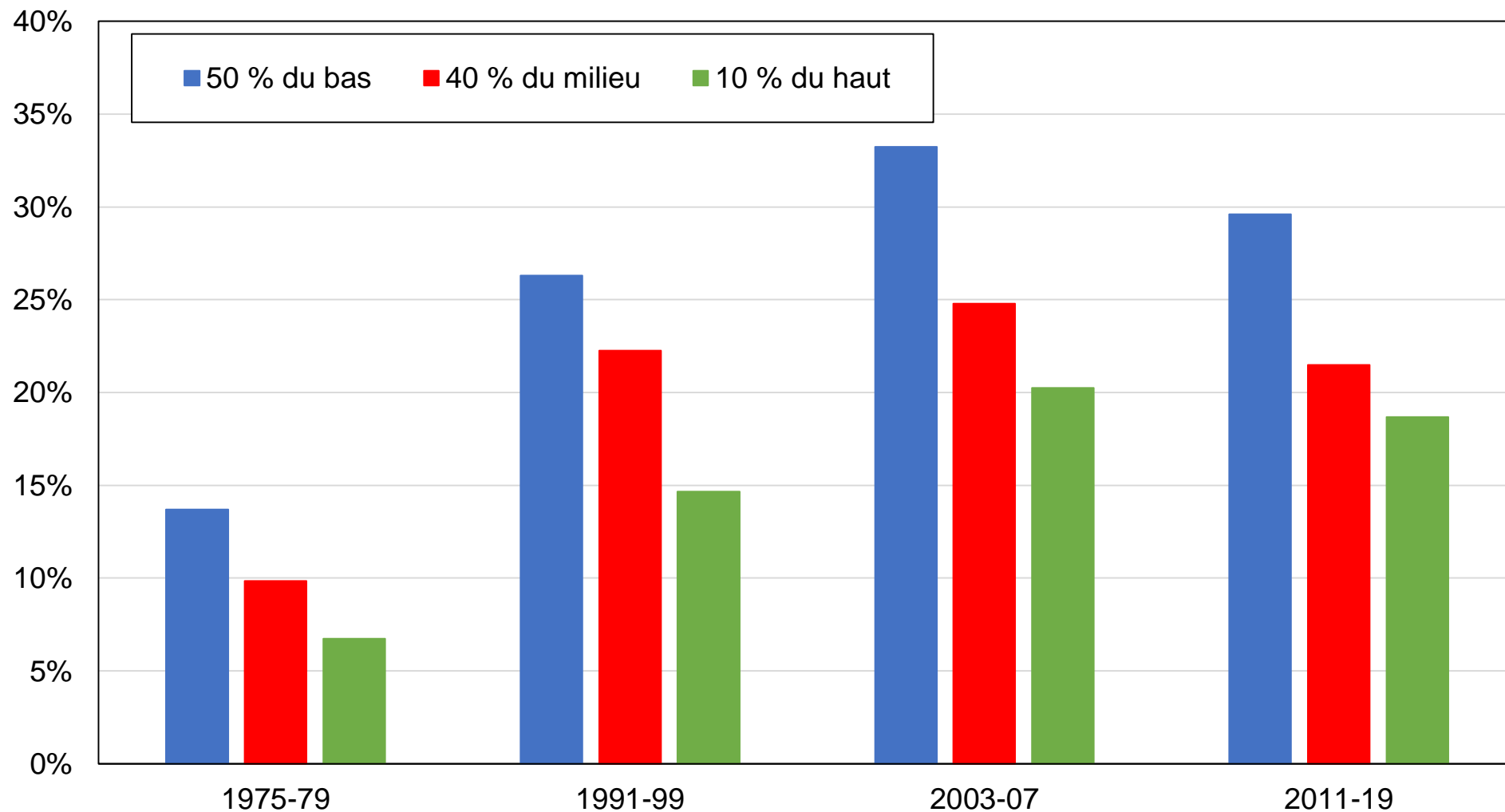

Source : calculs des auteurs à partir d'enquêtes suisses.

Note : le graphique montre la part des voix obtenue par l'Union démocratique du centre, les Démocrates suisses et le Parti suisse de la liberté par groupe de revenu.

## Graphique CD32 - Vote pour l'extrême droite par appartenance religieuse

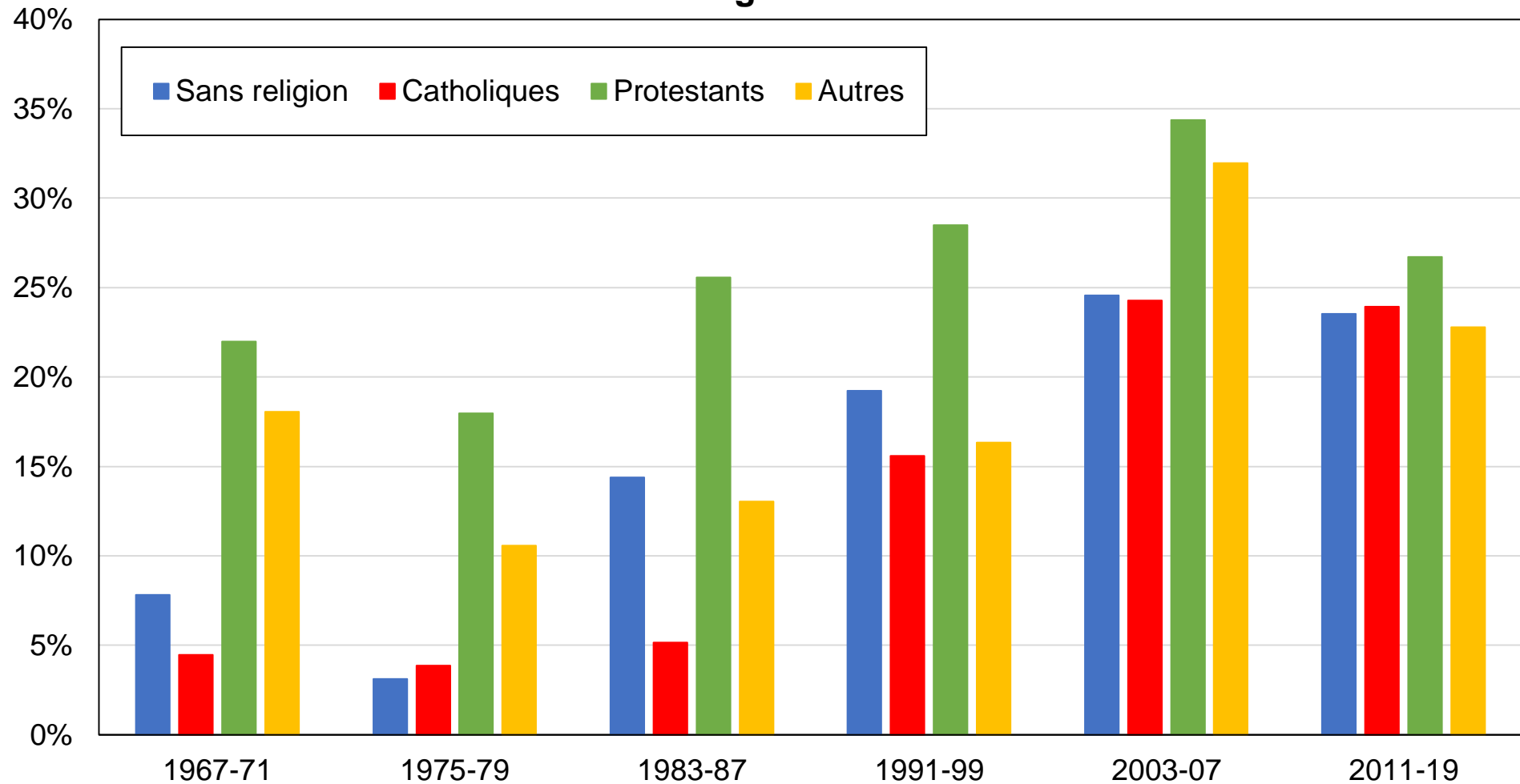

Source : calculs des auteurs à partir d'enquêtes suisses.

Note : le graphique montre la part des voix obtenue par l'Union démocratique du centre, les Démocrates suisses et le Parti suisse de la liberté par appartenance religieuse.

## Graphique CD33 - Vote pour l'extrême droite par genre

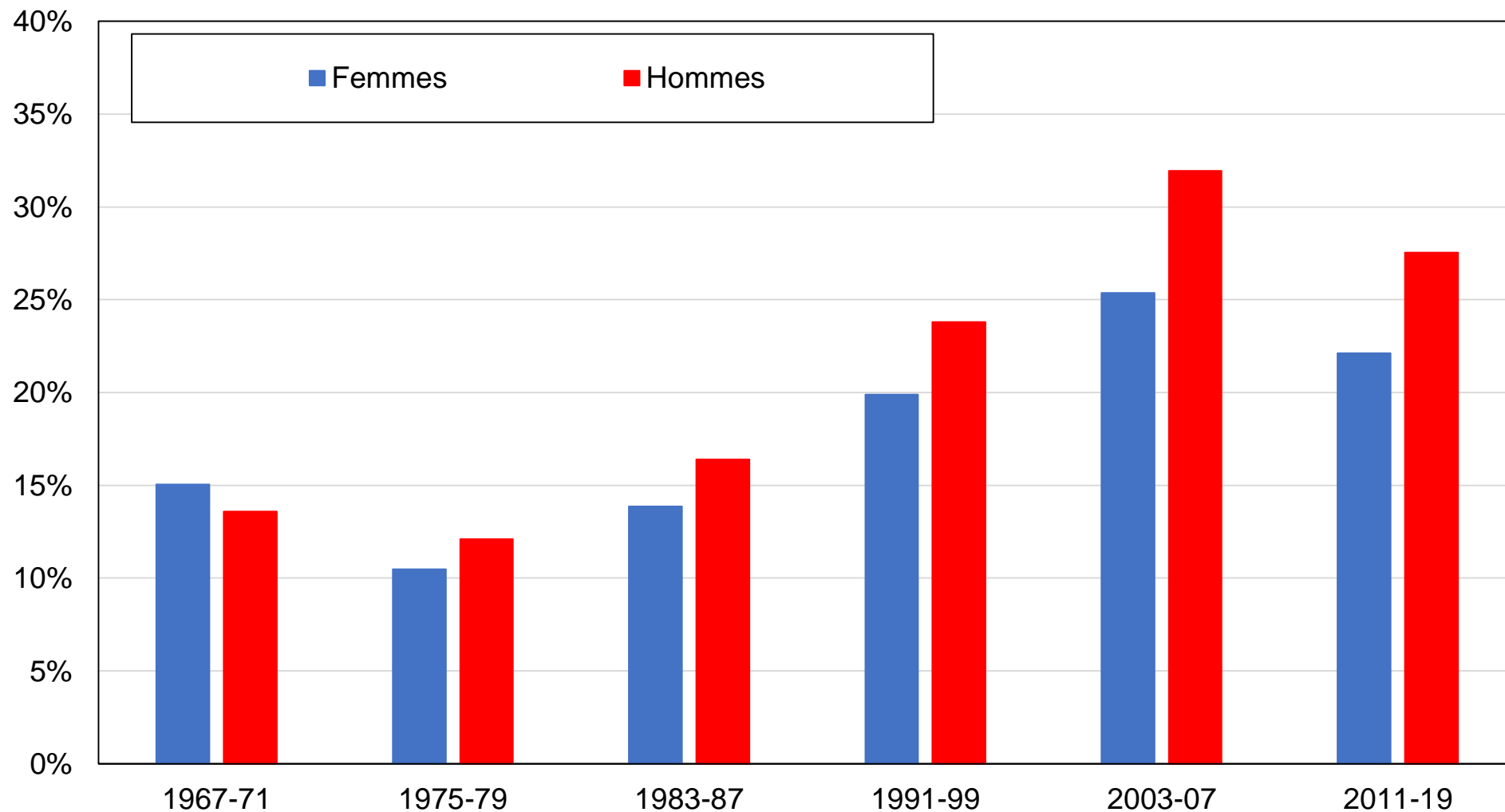

Source : calculs des auteurs à partir d'enquêtes suisses.

Note : le graphique montre la part des voix obtenue par l'Union démocratique du centre, les Démocrates suisses et le Parti suisse de la liberté par genre.

## Graphique CD34 - Vote pour l'extrême droite par appartenance syndicale

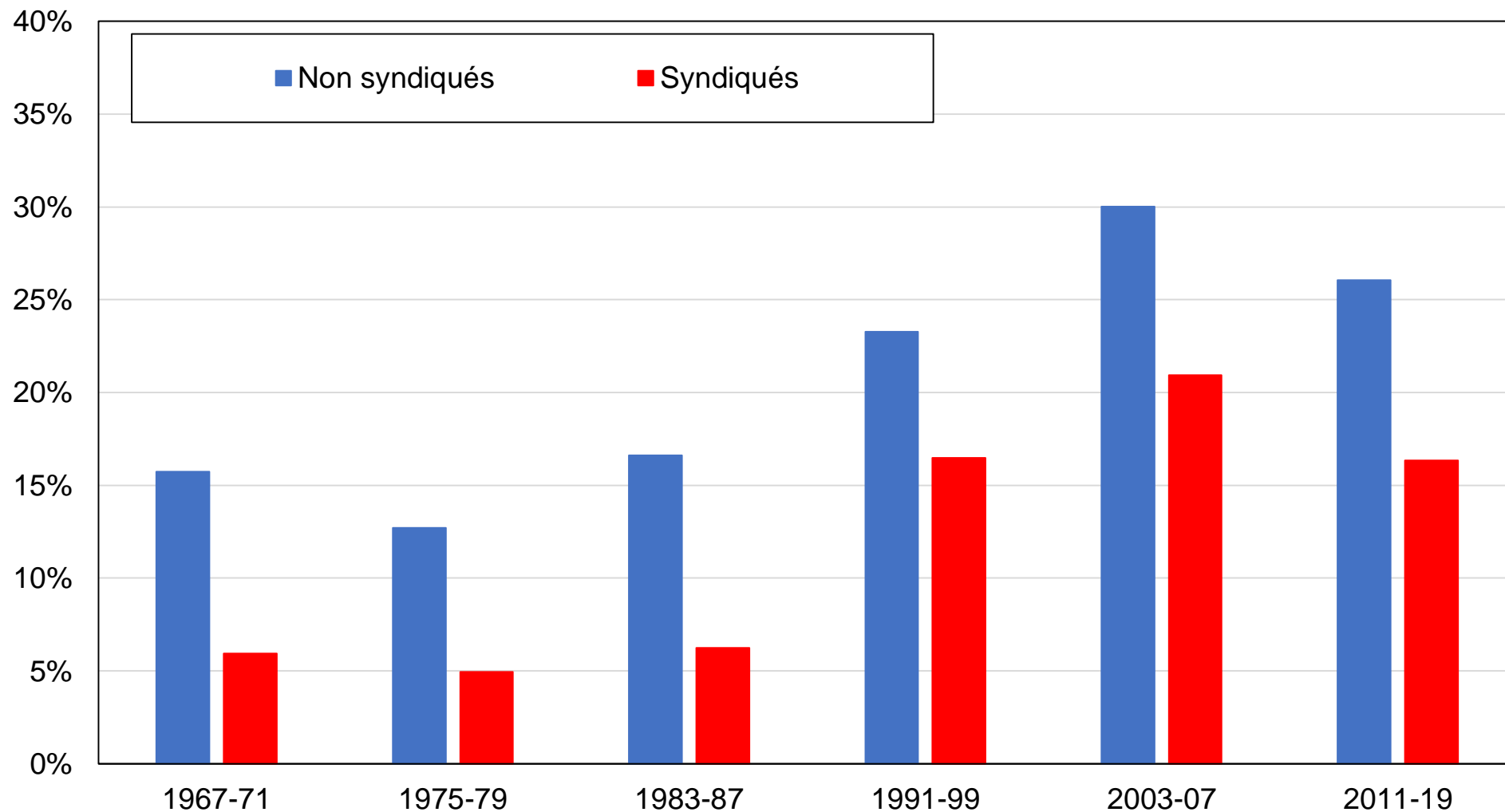

Source : calculs des auteurs à partir d'enquêtes suisses.

Note : le graphique montre la part des voix obtenue par l'Union démocratique du centre, les Démocrates suisses et le Parti suisse de la liberté par appartenance syndicale.



## Graphique CD35 - Vote pour l'extrême droite par région

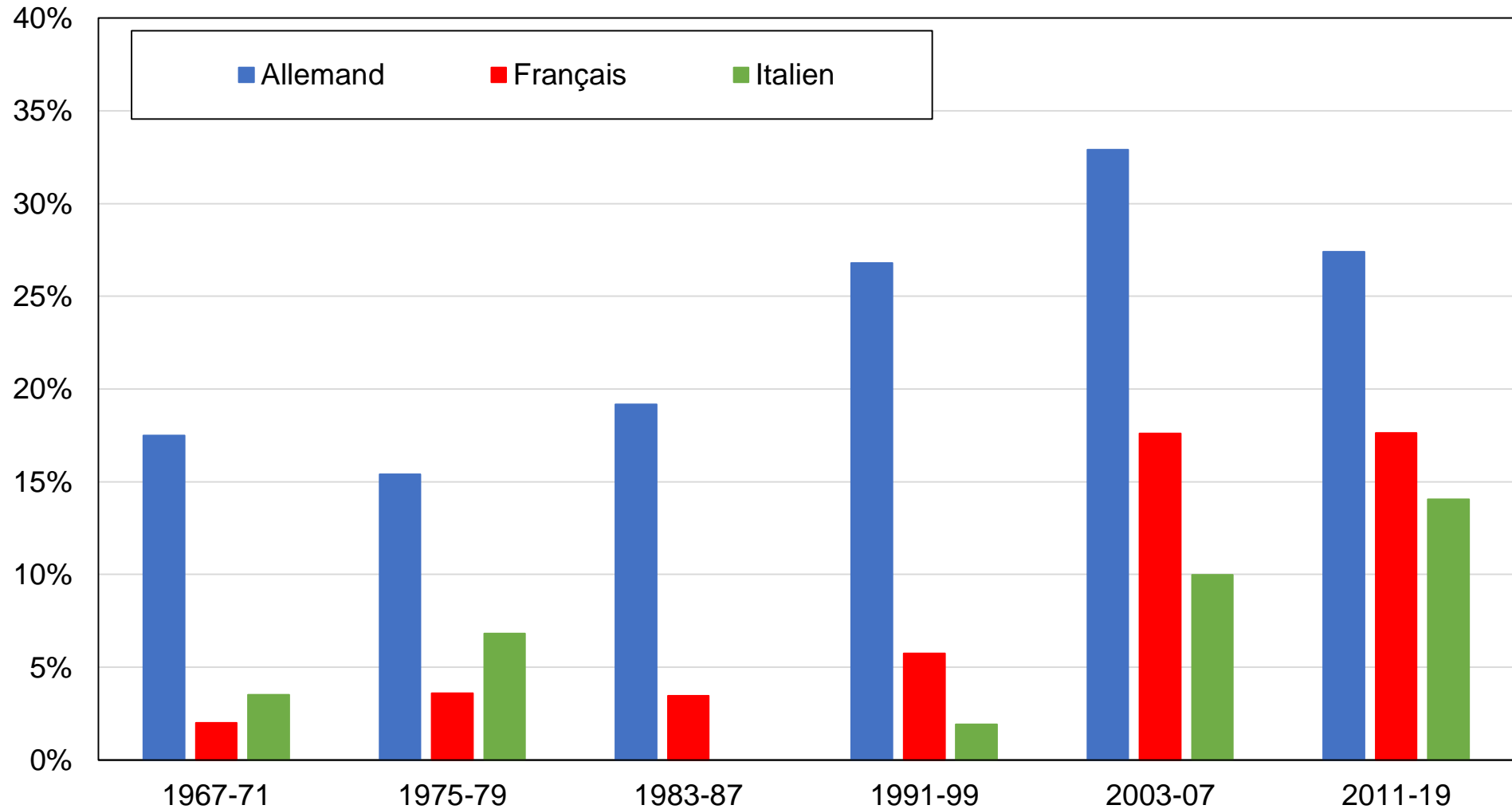

Source : calculs des auteurs à partir d'enquêtes suisses.

Note : le graphique montre la part des voix obtenue par l'Union démocratique du centre, les Démocrates suisses et le Parti suisse de la liberté par région linguistique.

## Graphique CD36 - Vote pour l'extrême droite par localisation rurale/urbaine

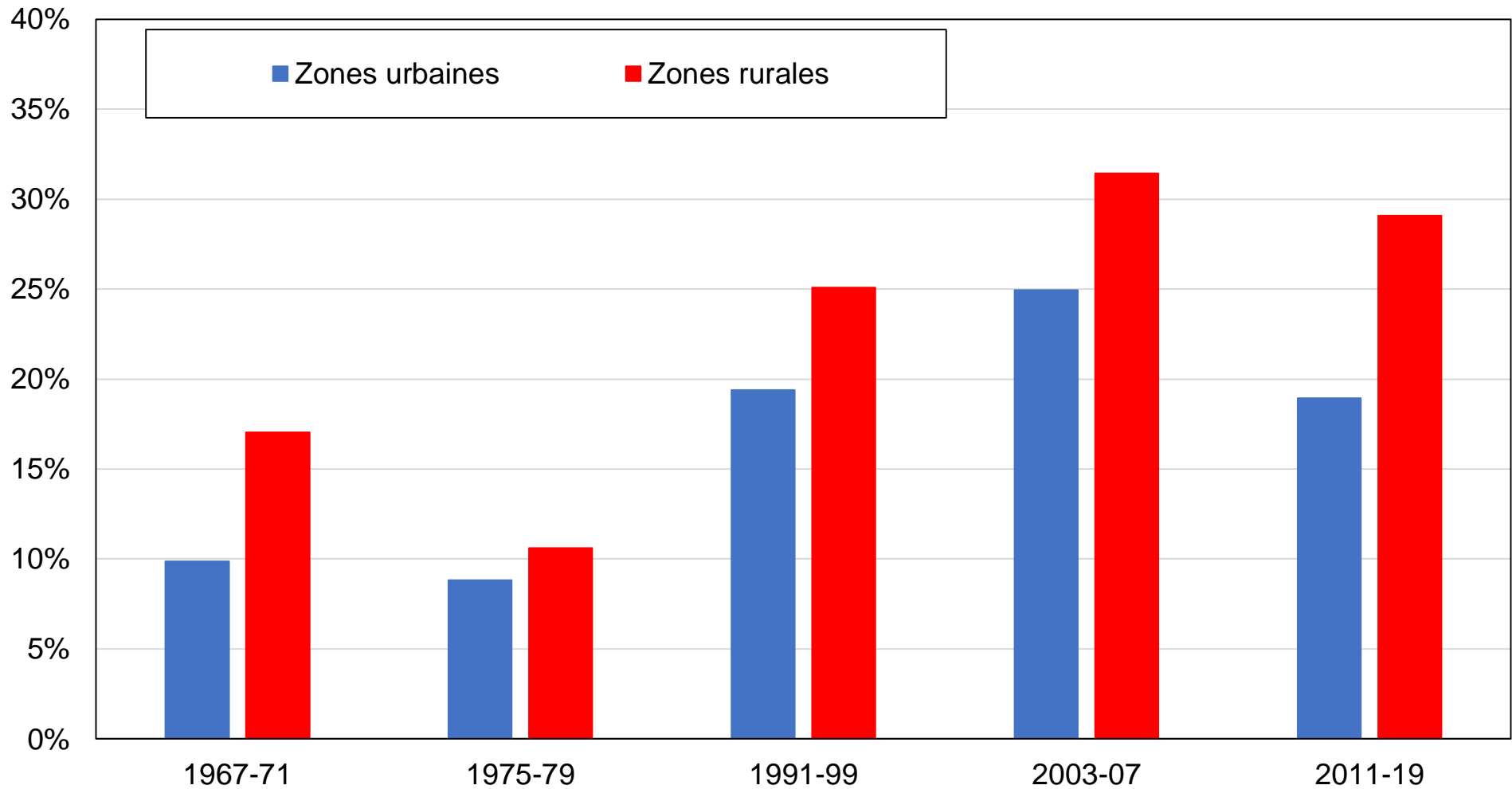

Source : calculs des auteurs à partir d'enquêtes suisses.

Note : le graphique montre la part des voix obtenue par l'Union démocratique du centre, les Démocrates suisses et le Parti suisse de la liberté par localisation rurale/urbaine.

**Tableau CA1 - Sources de données**

Année	Enquête	Source	Échantillon
1967	Swiss national election studies, 1971 (vote rétrospectif)	FORS	1917
1971	Swiss national election studies	FORS	1917
1975	Swiss national election studies	FORS	1253
1979	Swiss national election studies	FORS	1002
1983	Swiss national election studies, 1987 (vote rétrospectif)	FORS	1001
1987	Swiss national election studies	FORS	1001
1991	Swiss national election studies	FORS	1002
1995	Swiss national election studies	FORS	7561
1999	Swiss national election studies	FORS	3258
2003	Swiss national election studies	FORS	5891
2007	Swiss national election studies	FORS	4392
2011	Swiss national election studies	FORS	4391
2015	Swiss national election studies	FORS	5337
2019	Swiss national election studies	FORS	6664

Source : auteurs. FORS: <https://forsCentre.ch/projects/selects/>

Note : le tableau présente les enquêtes utilisées, les sources de données et les tailles d'échantillon.

**Tableau CA2 - Statistiques descriptives complètes par décennie**

	1967-71	1975-79	1983-87	1991-99	2003-07	2011-19
Âge : 20-39	39%	46%	44%	44%	31%	32%
Âge : 40-59	37%	32%	36%	34%	38%	40%
Âge : 60+	24%	21%	20%	21%	30%	28%
Diplôme : Primaire	81%	41%	26%	17%	15%	11%
Diplôme : Secondaire	14%	55%	67%	75%	75%	72%
Diplôme : Supérieur	5%	4%	7%	8%	10%	17%
Situation d'emploi : Actifs	58%	51%	60%	64%	59%	61%
Situation d'emploi : Chômeurs	0%	1%	0%	1%	1%	2%
Situation d'emploi : Inactifs	42%	48%	40%	35%	40%	38%
Statut marital : Célibataires	71%	71%	61%	54%	52%	53%
Religion : Sans religion	3%	3%	6%	9%	20%	26%
Religion : Catholiques	43%	43%	42%	43%	38%	37%
Religion : Protestants	53%	53%	50%	45%	36%	31%
Religion : Autres	2%	1%	3%	3%	6%	6%
Fréq. églises : Jamais	16%	19%		19%	29%	33%
Fréq. églises : Moins d'une fois par mois	52%	60%		70%	61%	59%
Fréq. églises : Au moins une fois par mois	32%	22%		11%	11%	9%
Localisation : Zones rurales	55%	47%		61%	60%	58%
Secteur d'emploi : Public				32%	34%	33%
Genre : Hommes	46%	46%	48%	46%	43%	48%
Pays de naissance : Suisse				90%	90%	83%
Pays de naissance : Autres				10%	10%	17%
Propriété du logement : Oui			35%	38%	47%	50%
Région : Allemande	75%	73%	74%	72%	73%	72%
Région : Française	20%	23%	21%	24%	23%	23%
Région : Italienne	4%	4%	5%	4%	4%	4%
Syndiqué : Oui	14%	14%	9%	17%	14%	10%

Source : calculs des auteurs à partir d'enquêtes suisses.

Note : le tableau présente des statistiques descriptives pour un ensemble de variables.

Tableau CA3 - Structure des clivages politiques en Suisse, 2011-2019

	Part des voix (%)				
	SPS / PDA	CVP	FDP	GPS / GLP	SVP / FPS / SD
<b>Part totale des voix (%)</b>	20%	12%	17%	15%	25%
<b>Diplôme</b>					
Primaire	17%	19%	12%	8%	33%
Secondaire	18%	11%	16%	13%	29%
Tertiaire	26%	11%	20%	23%	10%
<b>Revenu</b>					
50 % du bas	20%	12%	12%	12%	30%
40 % du milieu	21%	11%	18%	16%	21%
10 % du haut	15%	12%	26%	21%	19%
<b>Région</b>					
Allemande	19%	11%	15%	15%	27%
Française	25%	13%	22%	15%	18%
Italienne	18%	19%	25%	7%	14%
<b>Localisation</b>					
Zones urbaines	25%	9%	17%	19%	19%
Zones rurales	16%	13%	17%	12%	29%
<b>Religion</b>					
Sans religion	29%	3%	14%	23%	24%
Catholiques	17%	24%	17%	11%	24%
Protestants	18%	4%	19%	15%	27%
Autres	16%	9%	15%	9%	23%
<b>Fréquentation des églises</b>					
Jamais	28%	4%	15%	22%	23%
Moins d'une fois par mois	18%	13%	19%	13%	26%
Au moins une fois par mois	11%	28%	12%	6%	20%
<b>Profession (Oesch classif.)</b>					
Salariés qualifiés (services)	16%	11%	24%	10%	25%
Employés non-qualifiés	18%	16%	12%	4%	37%
Employés qualifiés	19%	13%	22%	16%	16%

Experts techniques	33%	12%	9%	17%	13%
Ouvriers non-qualifiés	25%	9%	10%	9%	25%
Managers / administrateurs	15%	15%	16%	6%	37%
Salariés non-qualifiés (services)	17%	13%	14%	5%	36%
Techniciens	19%	13%	18%	13%	26%
Indépendants	33%	8%	16%	24%	8%
Chômeurs / inactifs	21%	10%	24%	14%	22%
Ouvriers qualifiés	20%	12%	20%	13%	22%
Professions libérales / employeurs	18%	11%	24%	11%	24%
Professionnels socioculturels	21%	9%	16%	7%	31%
Semi-professionnels socioculturels	20%	19%	8%	6%	33%
Managers / administrateurs associés	13%	23%	3%	7%	38%

Source : calculs des auteurs à partir d'enquêtes suisses.

Note : le tableau présente la part des voix moyenne obtenue par les principaux partis suisses aux élections générales de 2011 à 2019 en fonction d'un ensemble de caractéristiques individuelles. Les résultats correspondent à ceux reportés dans les enquêtes et ne correspondent donc pas nécessairement aux scores officiels des différents partis.