

**Chapitre 14. "Inégalités, identités et structure des clivages politiques  
en Corée du Sud, à Taïwan et à Hong Kong, 1996-2016"**

**Carmen DURRER DE LA SOTA, Amory GETHIN**

**Annexe B - Taïwan**

**Graphiques principaux**

Graphique B1	Résultats aux élections présidentielles à Taïwan, 1996-2020
Graphique B2	Vote DPP par appartenance ethnique
Graphique B3	Clivages ethniques à Taïwan
Graphique B4	Clivages régionaux à Taïwan
Graphique B5	Vote DPP parmi les électeurs les moins diplômés et les moins aisés

**Annexe - Structure de l'électorat**

Graphique B6	Résultats aux élections législatives à Taïwan par coalition, 1992-2020
Graphique B7	Résultats aux élections législatives à Taïwan, 1992-2020
Graphique B8	Résultats aux élections présidentielles à Taïwan, 1996-2020
Graphique B9	Composition de l'électorat par niveau de diplôme
Graphique B10	Composition de l'électorat par tranche d'âge
Graphique B11	Composition de l'électorat par groupe ethnolinguistique
Graphique B12	Composition de l'électorat par région
Graphique B13	Composition des régions par groupe ethnolinguistique, 1996
Graphique B14	Composition des régions par groupe ethnolinguistique, 2016
Graphique B15	Composition des quintiles de revenus par niveau de diplôme, 1996
Graphique B16	Composition des quintiles de revenus par niveau de diplôme, 2016
Graphique B17	Composition des quintiles de revenus par groupe ethnolinguistique, 1996
Graphique B17b	Composition des groupes ethniques par revenu, 1996
Graphique B18	Composition des quintiles de revenus par groupe ethnolinguistique, 2016
Graphique B18b	Composition des groupes ethniques par revenu, 2016
Graphique B19	Composition des quintiles de revenus par région, 1996
Graphique B20	Composition des quintiles de revenus par région, 2016

**Annexe - Structure du vote pour le Parti démocrate progressiste**

Graphique B21	Vote DPP par région
---------------	---------------------

Graphique B22	Vote DPP par tranche d'âge
Graphique B23	Vote DPP par niveau de diplôme
Graphique B24	Vote DPP par groupe d'éducation
Graphique B25	Vote DPP par quintile de revenu
Graphique B26	Vote DPP par quintile de revenu (lignes)
Graphique B27	Vote DPP par groupe de revenu
Graphique B28	Vote DPP par appartenance syndicale
Graphique B29	Vote DPP par genre
Graphique B30	Vote DPP par appartenance religieuse
Graphique B31	Vote DPP par profession
Graphique B32	Vote DPP par statut marital
Graphique B33	Vote DPP parmi les électeurs de la région Est
Graphique B34	Vote DPP parmi les continentaux
Graphique B35	Vote DPP parmi les électeurs les plus diplômés et les plus aisés
Graphique B36	Vote DPP parmi les électeurs les plus diplômés et les plus aisés, après contrôles
Graphique B37	Vote DPP parmi les électeurs les plus jeunes
Graphique B38	Vote DPP parmi les électeurs les plus diplômés
Graphique B39	Vote DPP parmi les électeurs les moins diplômés
Graphique B40	Vote DPP parmi les diplômés du supérieur
Graphique B41	Vote DPP parmi les électeurs syndiqués
Graphique B42	Vote DPP parmi les femmes
Graphique B43	Vote DPP parmi les électeurs mariés ou en couple
Graphique B44	Vote DPP parmi les électeurs taoïstes / bouddhistes

### Tableaux supplémentaires

Tableau B1	Sources de données
Tableau B2	Statistiques descriptives complètes
Tableau B3	Déterminants du vote DPP, 1996-2016

## Graphique B1 - Résultats aux élections présidentielles à Taïwan, 1996-2020

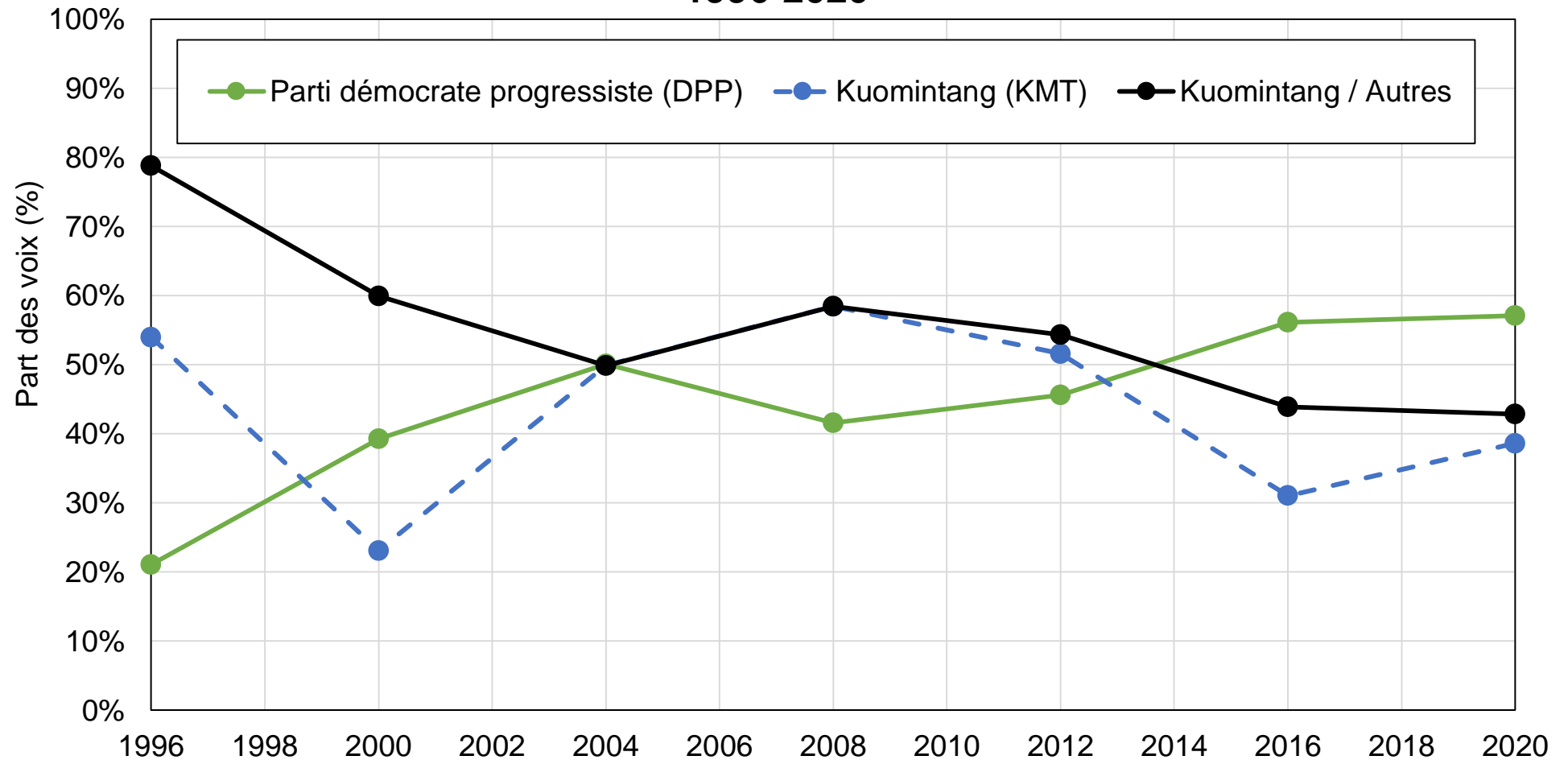

Source : calculs des auteurs à partir des résultats d'élections officiels.

Note : le graphique montre la part des voix obtenue par les principaux partis taïwanais aux élections présidentielles entre 1996 et 2020.

## Graphique B2 - Vote DPP par appartenance ethnique

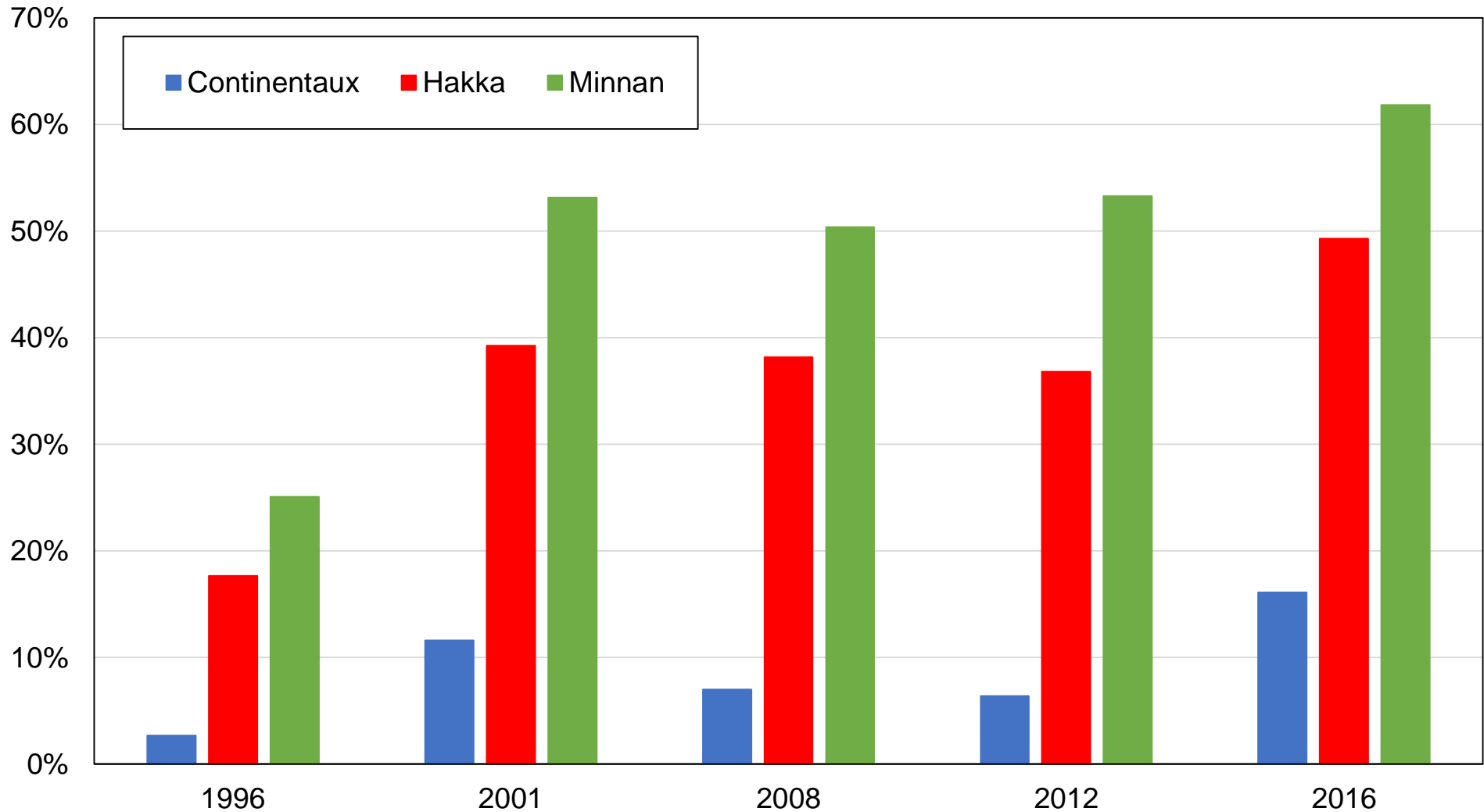

Source : calculs des auteurs à partir d'enquêtes taiwanaises.

Note : le graphique montre la part des voix obtenue par le Parti démocrate progressiste par appartenance ethnique.

### Graphique B3 - Clivages ethniques à Taïwan

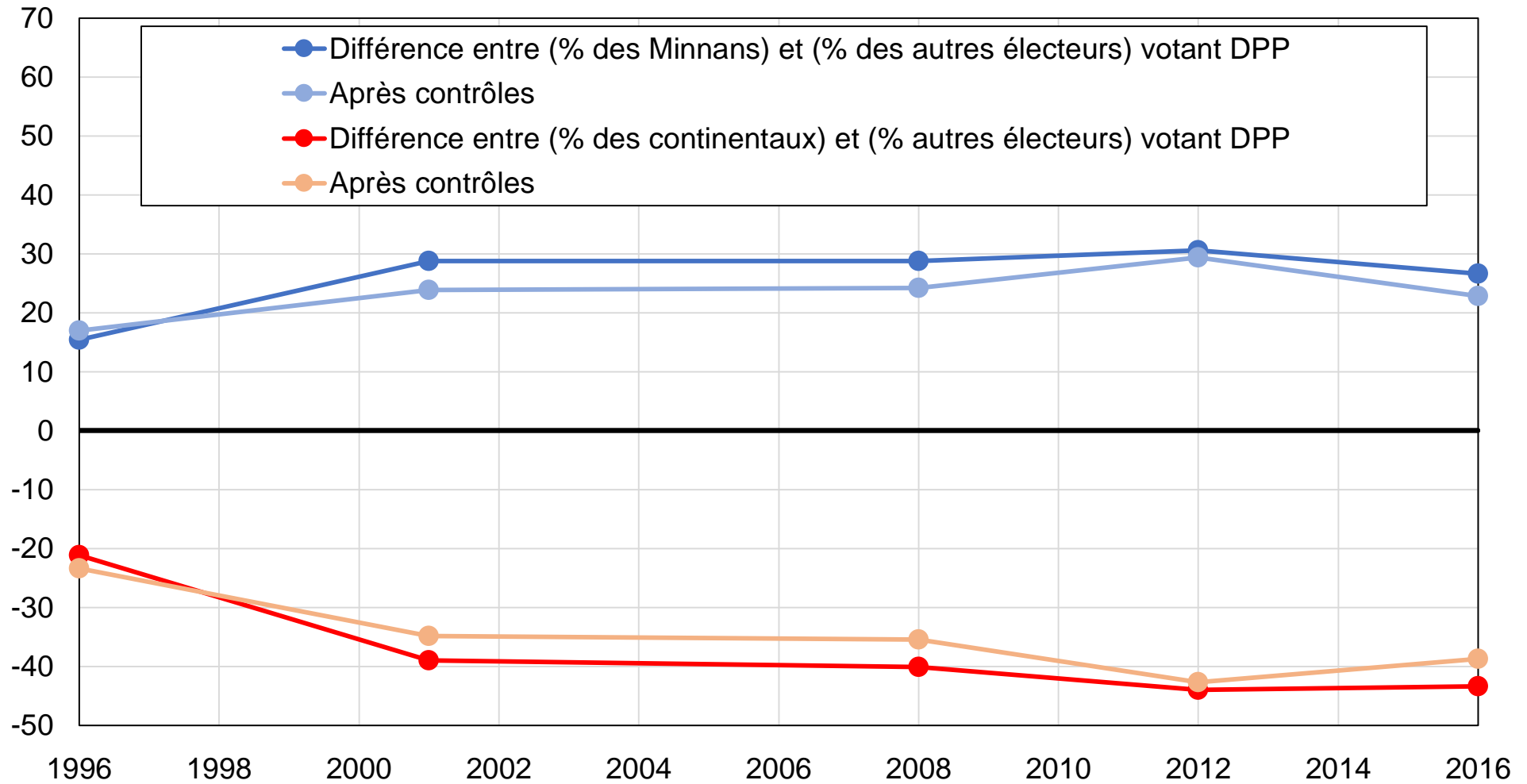

Source : calculs des auteurs à partir d'enquêtes taïwanaises.

Note : le graphique montre le soutien relatif des électeurs minnans et continentaux au DPP, avant et après contrôles pour revenu, diplôme, âge, genre, situation d'emploi, statut marital, appartenance syndicale, religion et région.

## Graphique B4 - Clivages régionaux à Taïwan

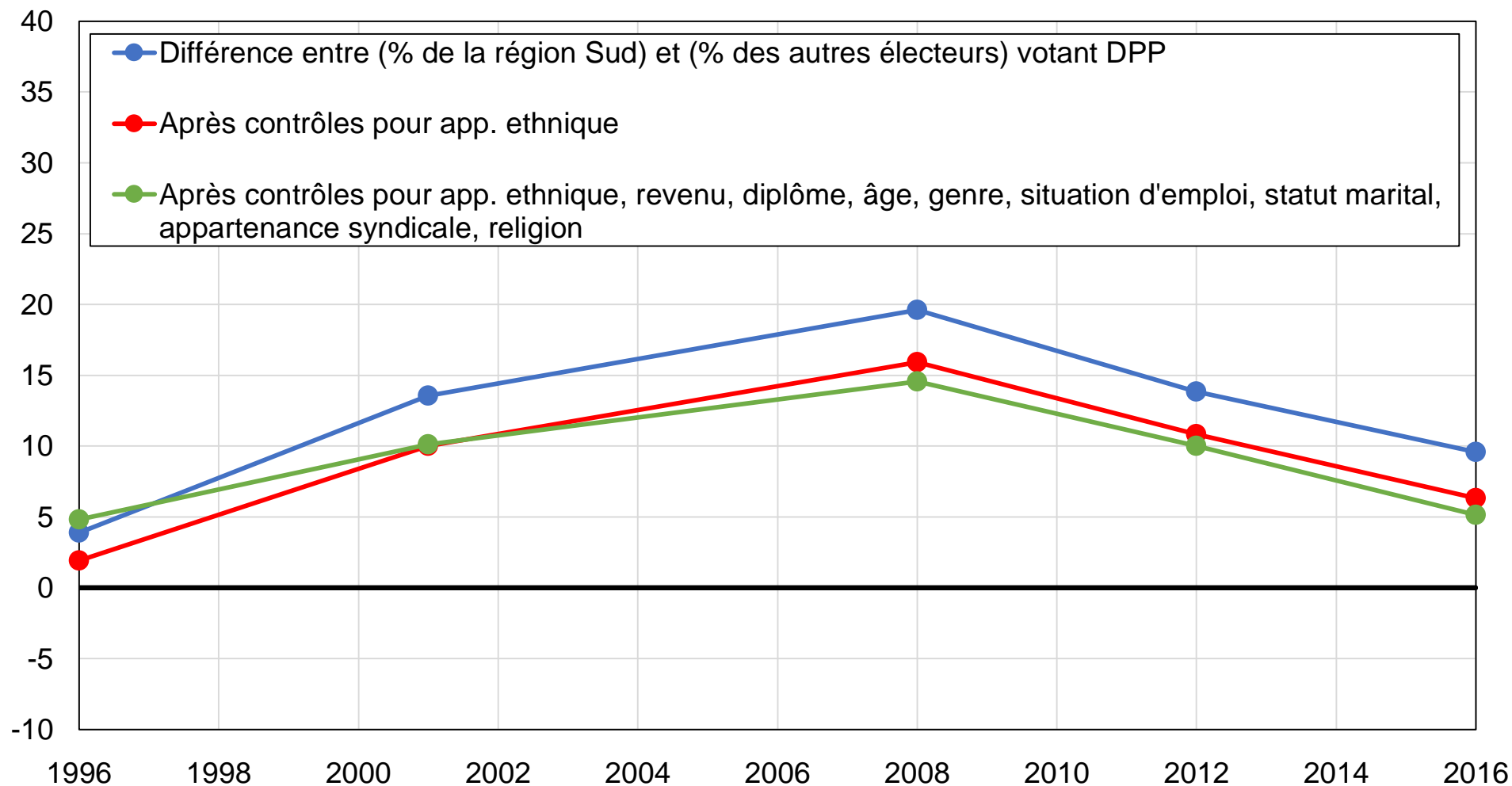

Source : calculs des auteurs à partir d'enquêtes taïwanaises.

Note : le graphique montre la différence entre la part des électeurs vivant dans la région Sud et la part des autres électeurs votant pour le Parti démocrate progressiste, avant et après contrôles.

## Graphique B5 - Vote DPP parmi les électeurs les moins diplômés et les moins aisés

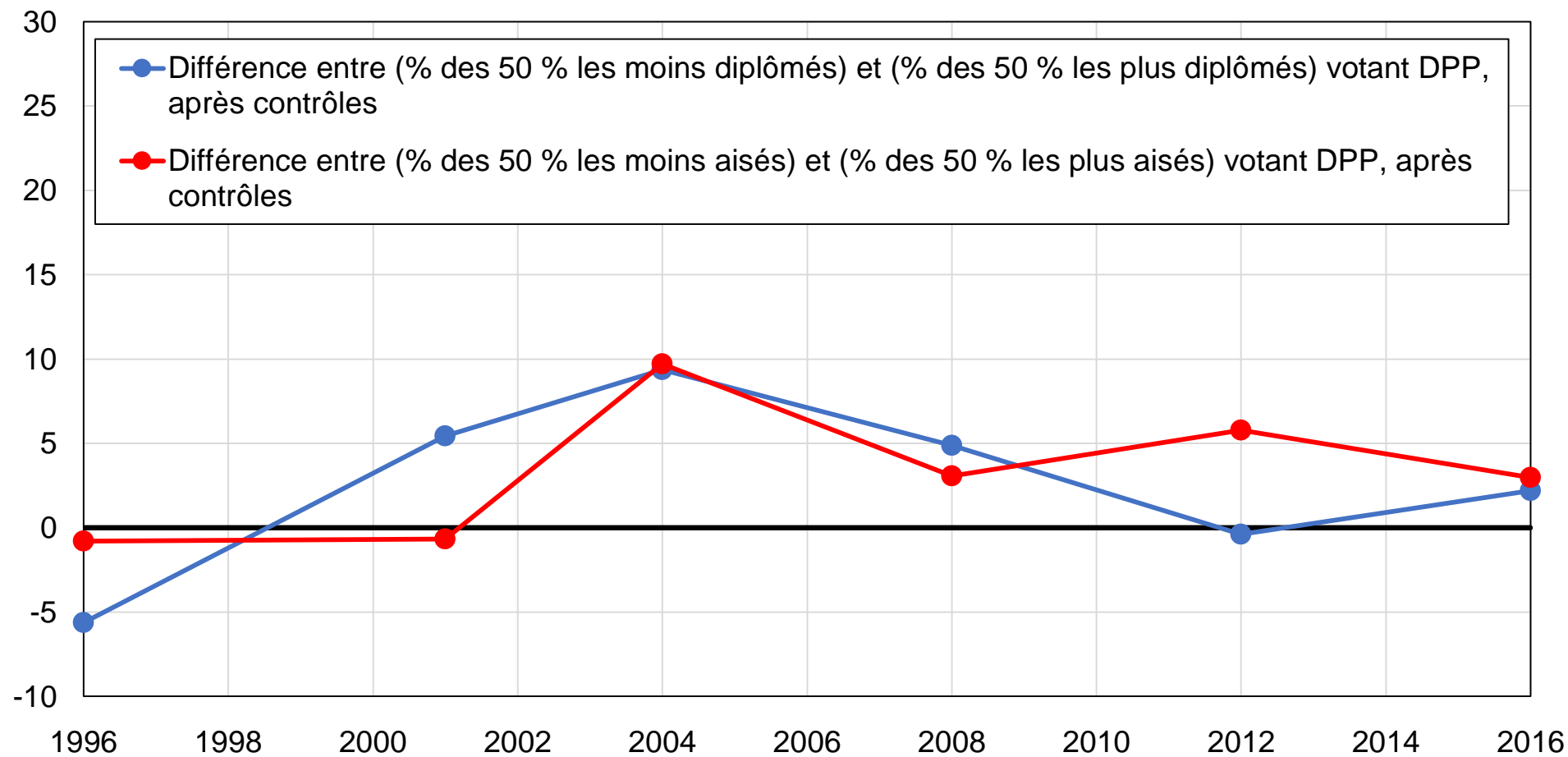

Source : calculs des auteurs à partir d'enquêtes taiwanaises.

Note : le graphique montre le soutien relatif des électeurs les moins aisés et les moins diplômés au Parti démocrate progressiste, après contrôles pour revenu/diplôme, âge, genre, profession, statut marital, appartenance syndicale, religion et région.

## Graphique B6 - Résultats aux élections législatives par coalition

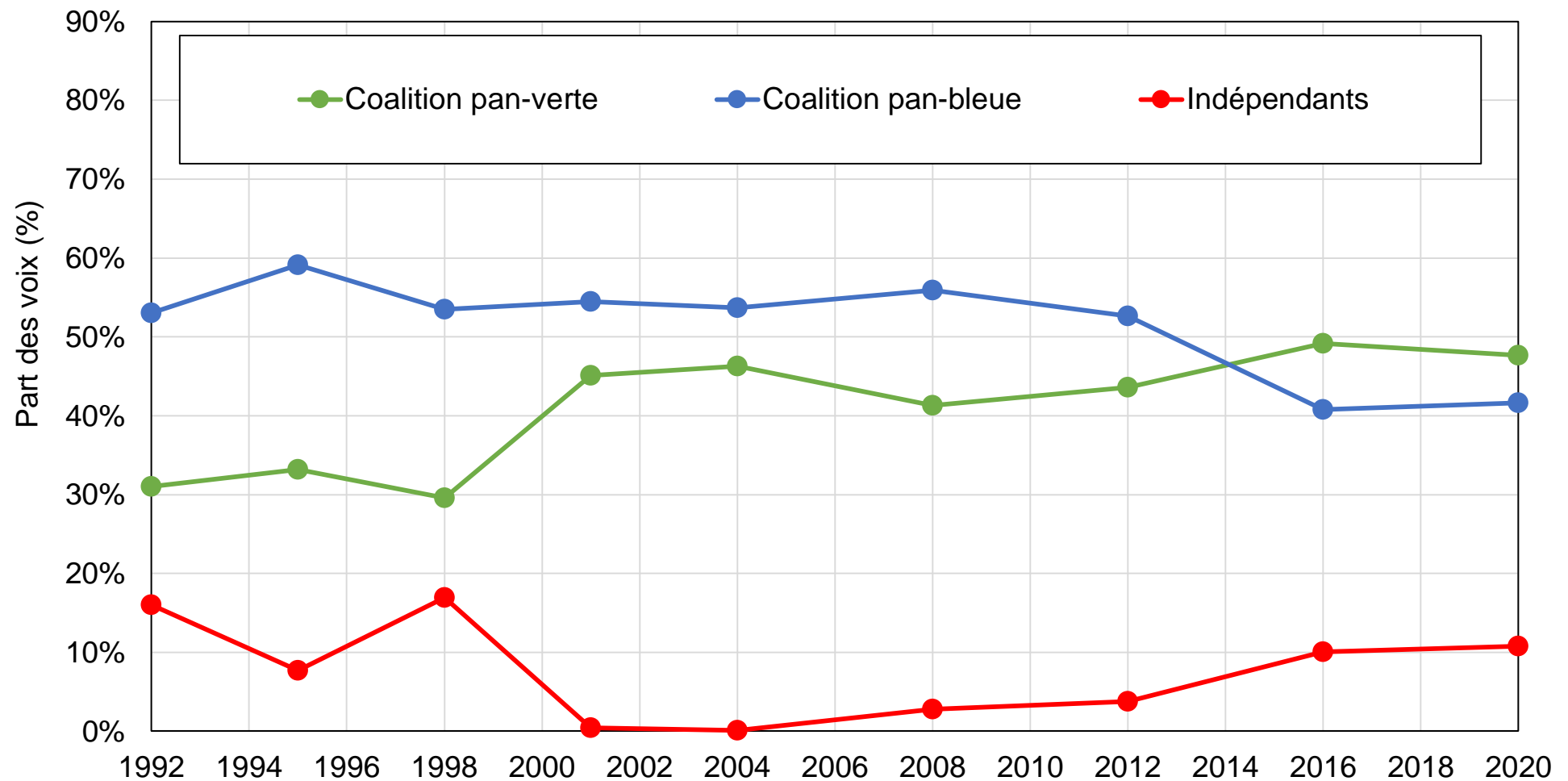

Source : calculs des auteurs à partir des résultats d'élections officiels.

Note : le graphique montre la part des voix obtenue par les principaux groupes de partis politiques taiwanais aux élections législatives entre 1992 et 2020.



## Graphique B7 - Résultats aux élections législatives, 1992-2020

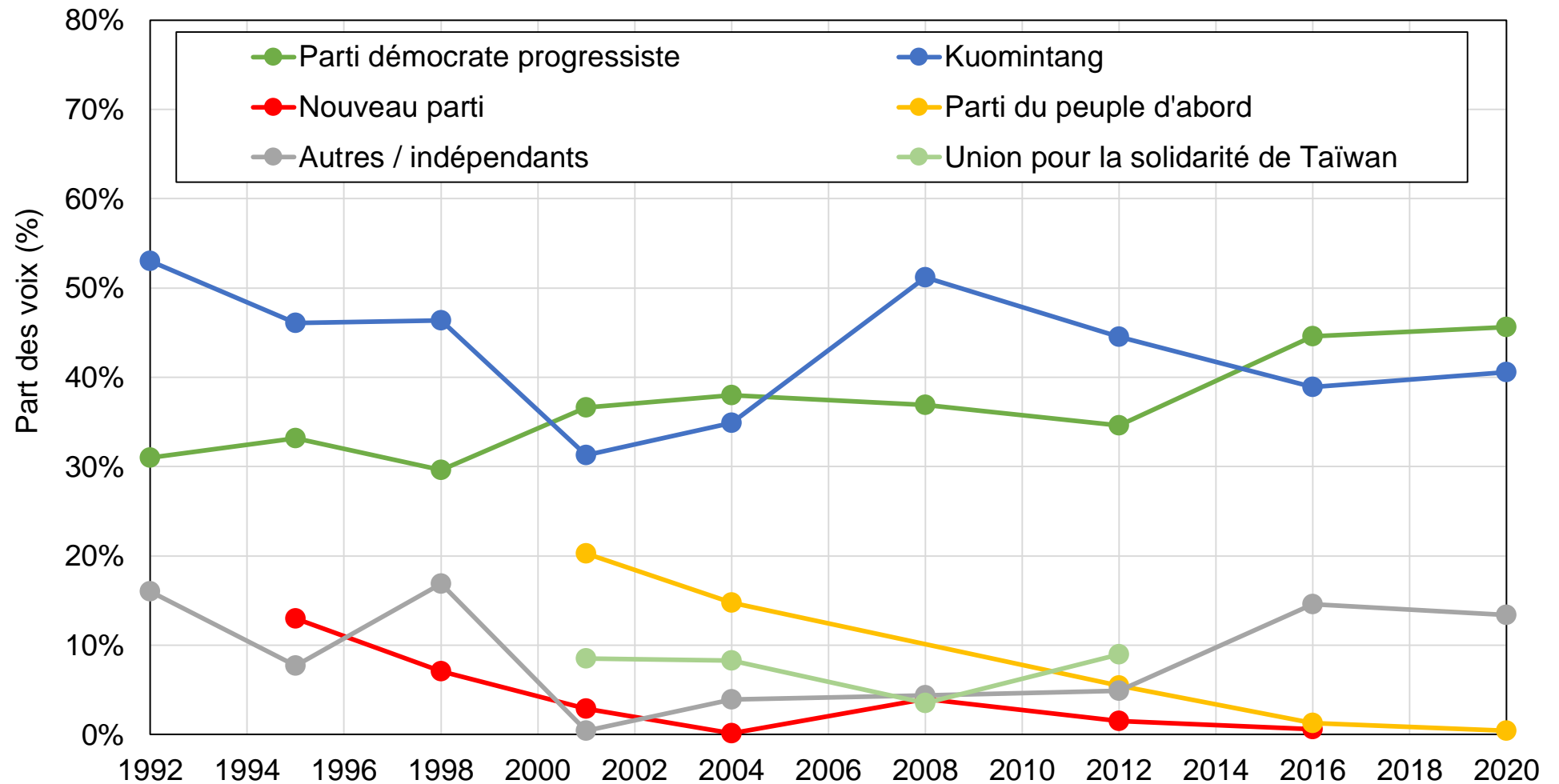

Source : calculs des auteurs à partir des résultats d'élections officiels.

Note : le graphique montre la part des voix obtenue par les principaux partis taïwanais aux élections générales entre 1992 et 2020.

### Graphique B8 - Résultats aux élections présidentielles, 1996-2020

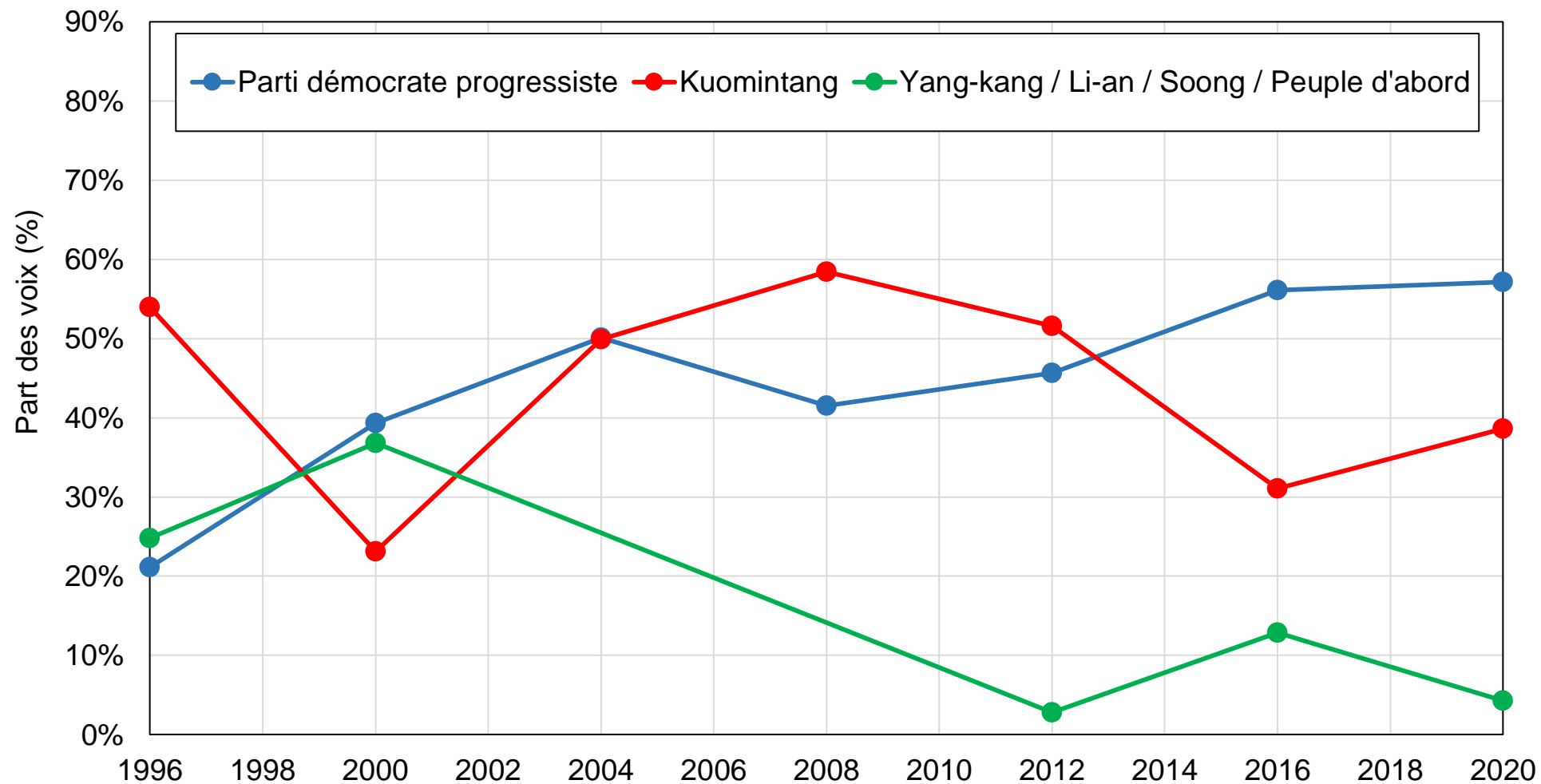

Source : calculs des auteurs à partir des résultats d'élections officiels.

Note : le graphique montre la part des voix obtenue par les principaux partis taïwanais et candidats aux élections présidentielles entre 1996 et 2020.

**Graphique B9 - Composition de l'électorat par niveau de diplôme**

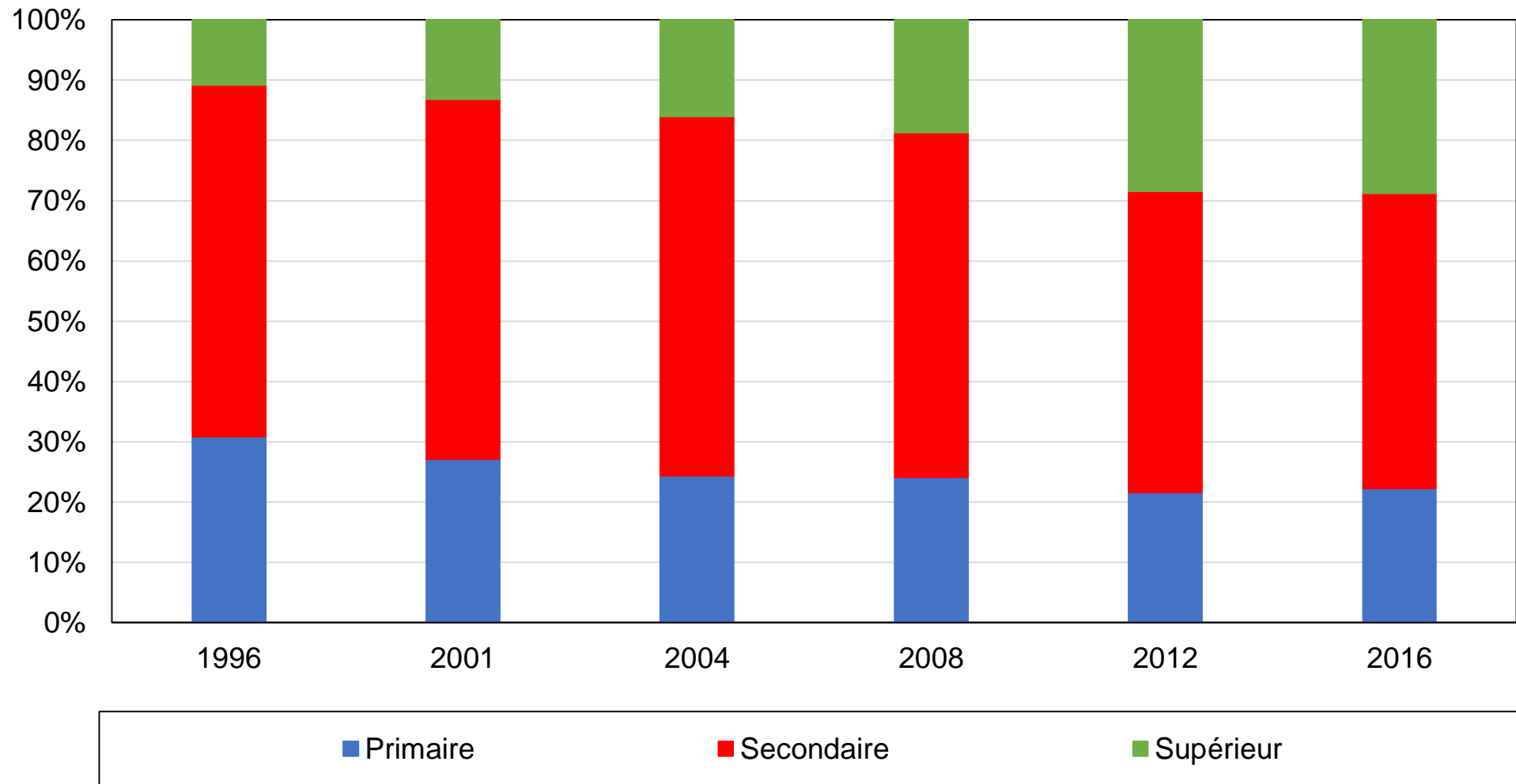

Source : calculs des auteurs à partir d'enquêtes taiwanaises.

Note : le graphique montre la composition de l'électorat par niveau de diplôme.

### Graphique B10 - Composition de l'électorat par tranche d'âge

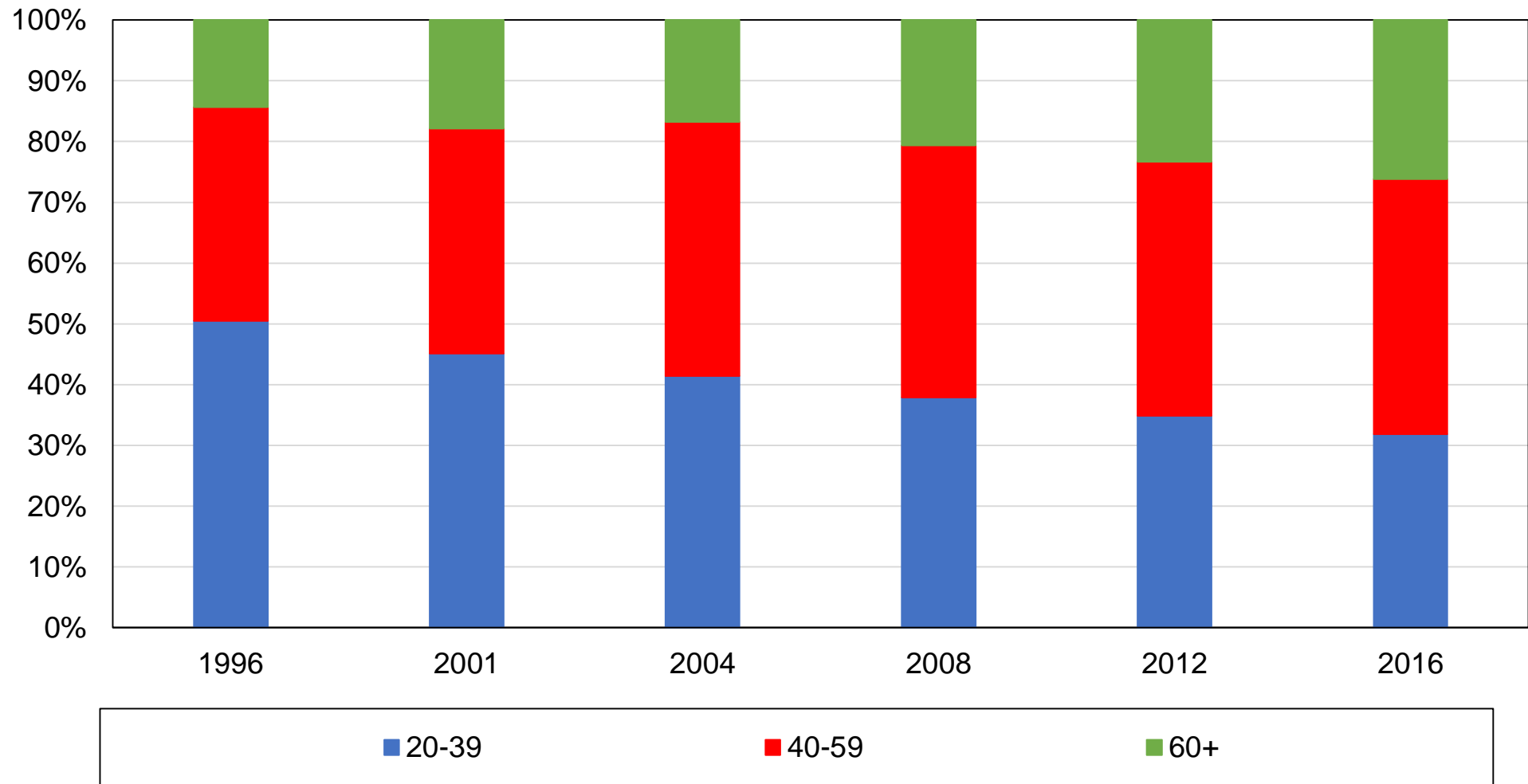

Source : calculs des auteurs à partir d'enquêtes taiwanaises.

Note : le graphique montre la composition de l'électorat par tranche d'âge.

**Graphique B11 - Composition de l'électorat par groupe ethnolinguistique**

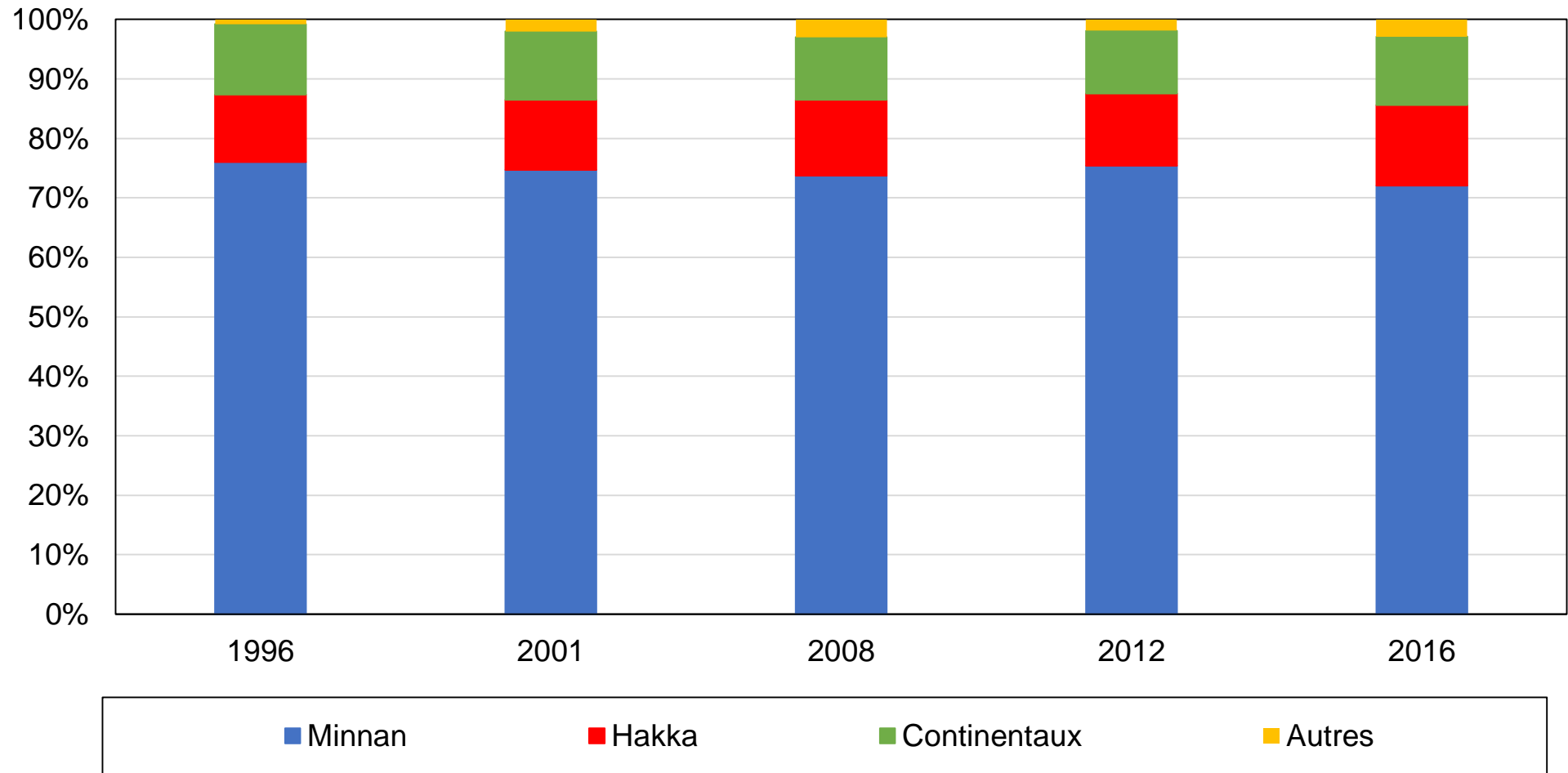

Source : calculs des auteurs à partir d'enquêtes taiwanaises.

Note : le graphique montre la composition de l'électorat par appartenance ethnolinguistique.

### Graphique B12 - Composition de l'électorat par région

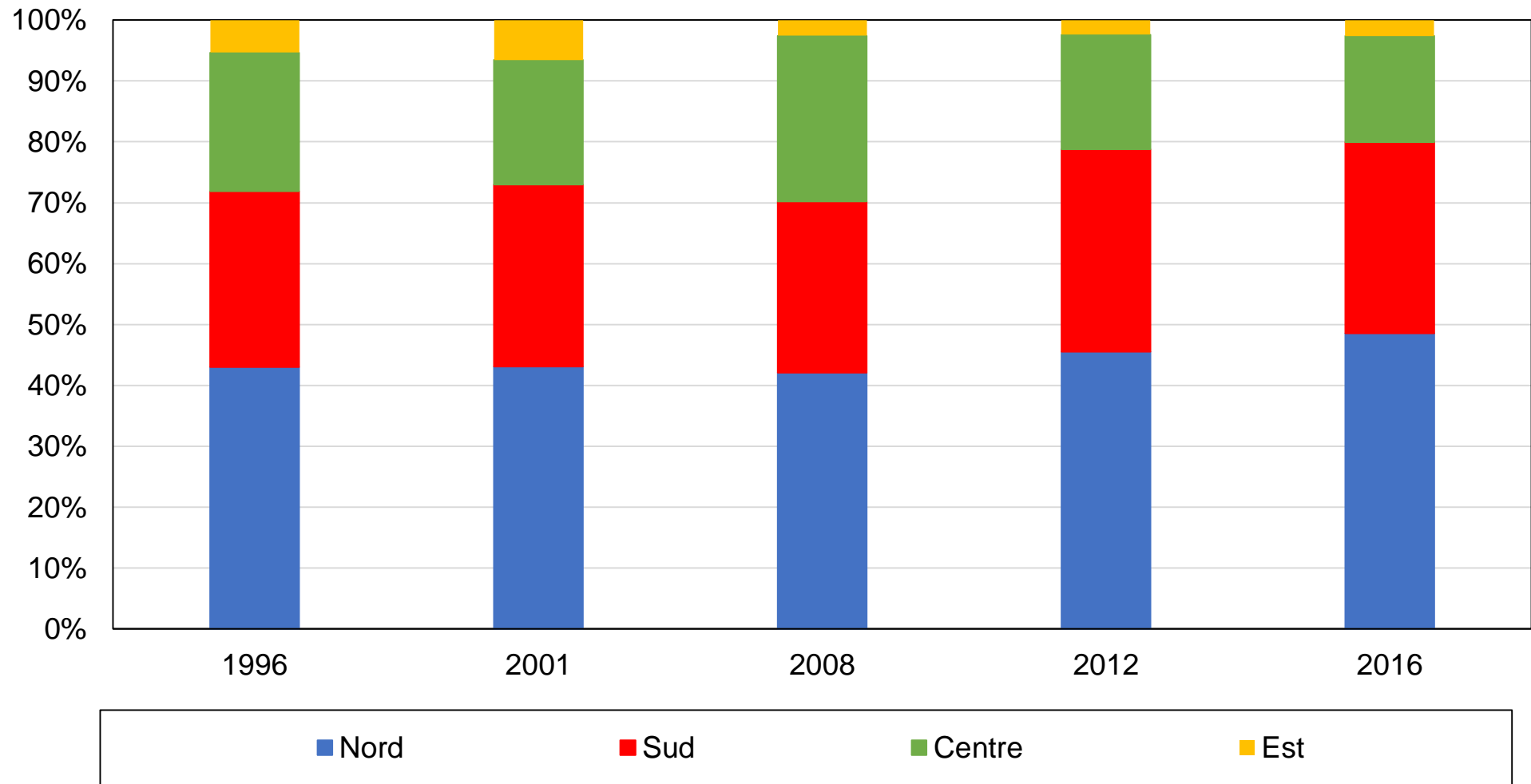

Source : calculs des auteurs à partir d'enquêtes taiwanaises.

Note : le graphique montre la composition de l'électorat par région.

**Graphique B13 - Composition des régions par groupe ethnolinguistique, 1996**

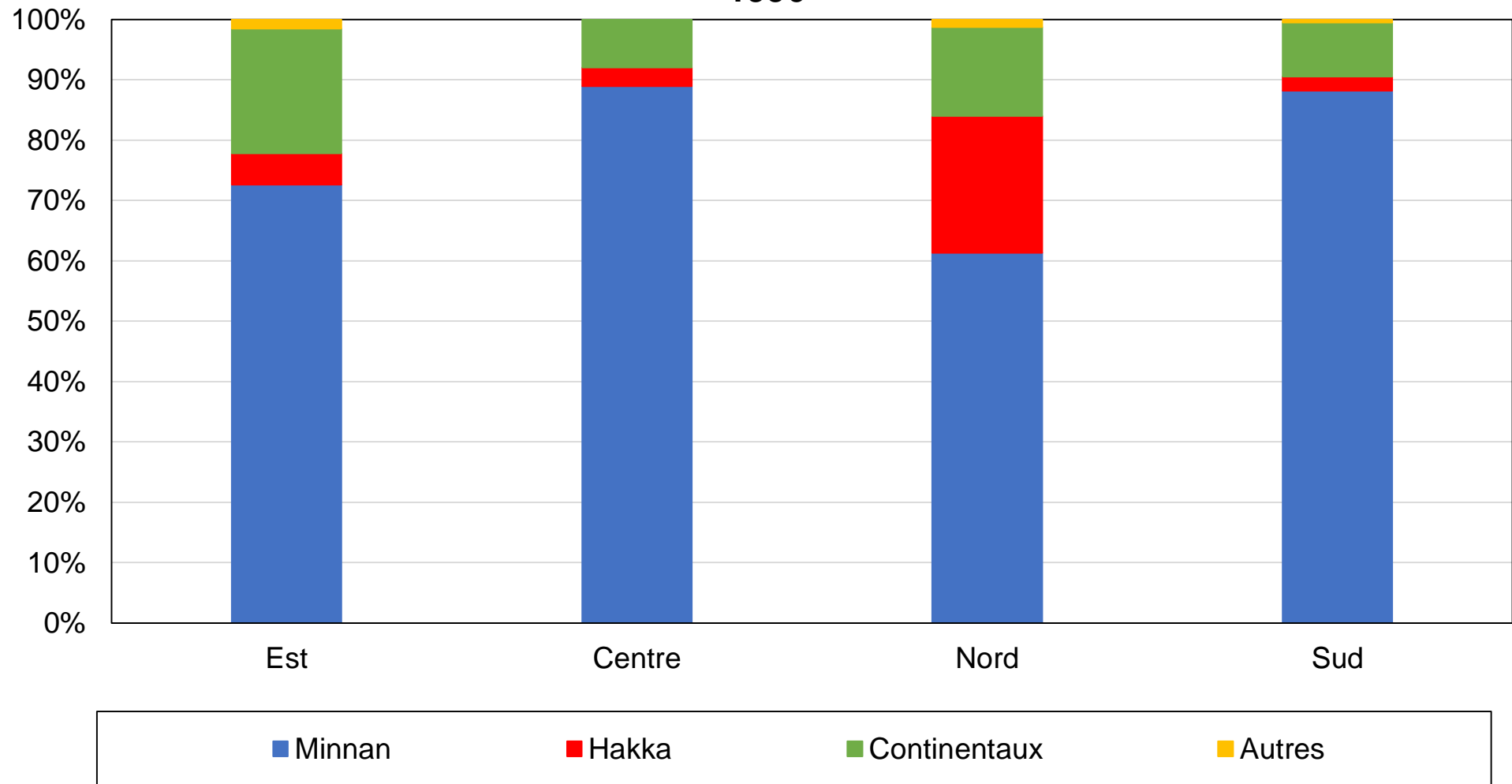

Source : calculs des auteurs à partir d'enquêtes taiwanaises.

Note : le graphique montre la composition des régions par appartenance ethnolinguistique en 1996.

**Graphique B14 - Composition des régions par groupe ethnolinguistique, 2016**

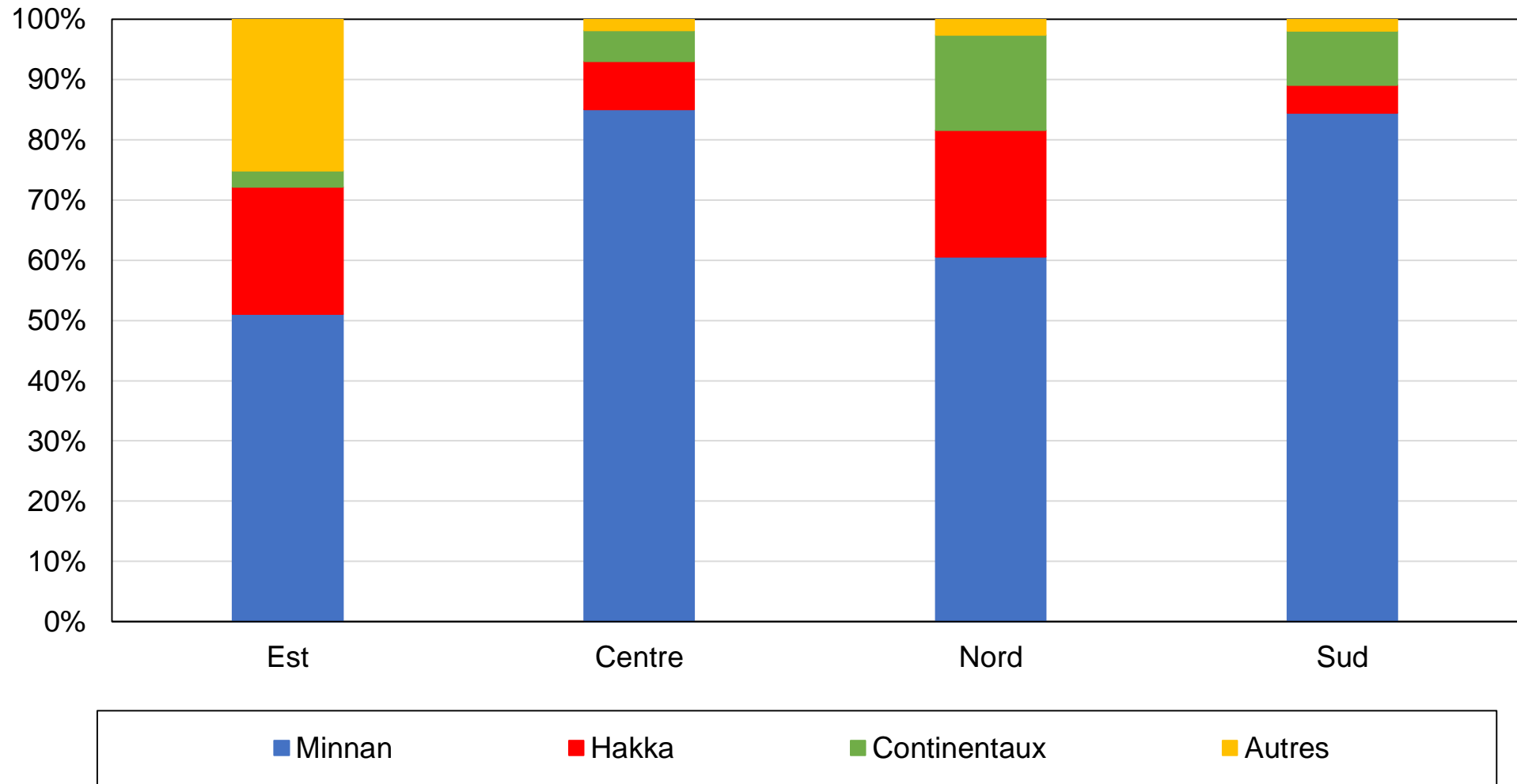

Source : calculs des auteurs à partir d'enquêtes taiwanaises.

Note : le graphique montre la composition des régions par appartenance ethnolinguistique en 2016.



**Graphique B15 - Composition des quintiles de revenus par niveau de diplôme, 1996**

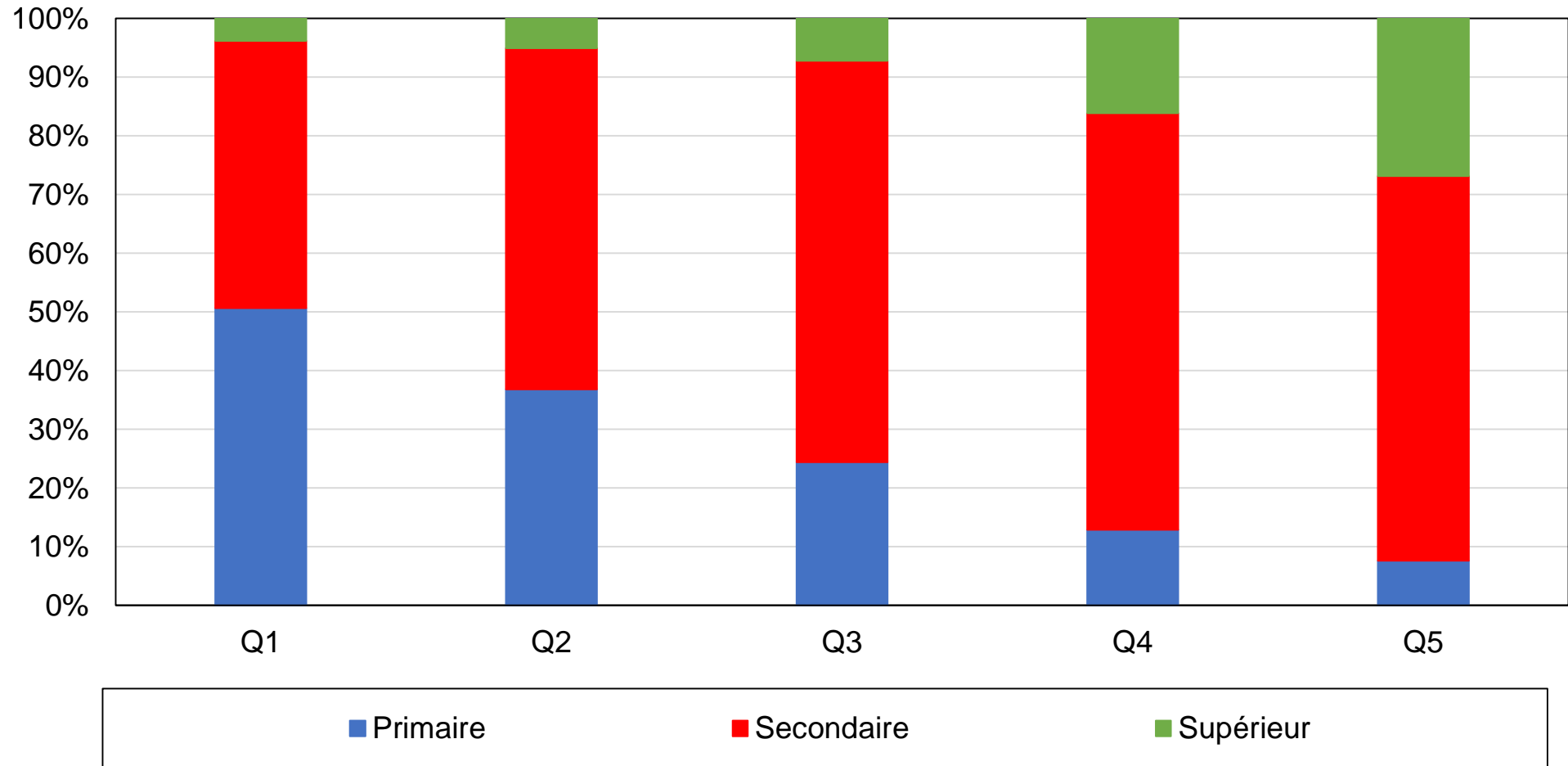

Source : calculs des auteurs à partir d'enquêtes taiwanaises.

Note : le graphique montre la composition des quintiles de revenus par niveau de diplôme en 1996.

**Graphique B16 - Composition des quintiles de revenus par niveau de diplôme, 2016**

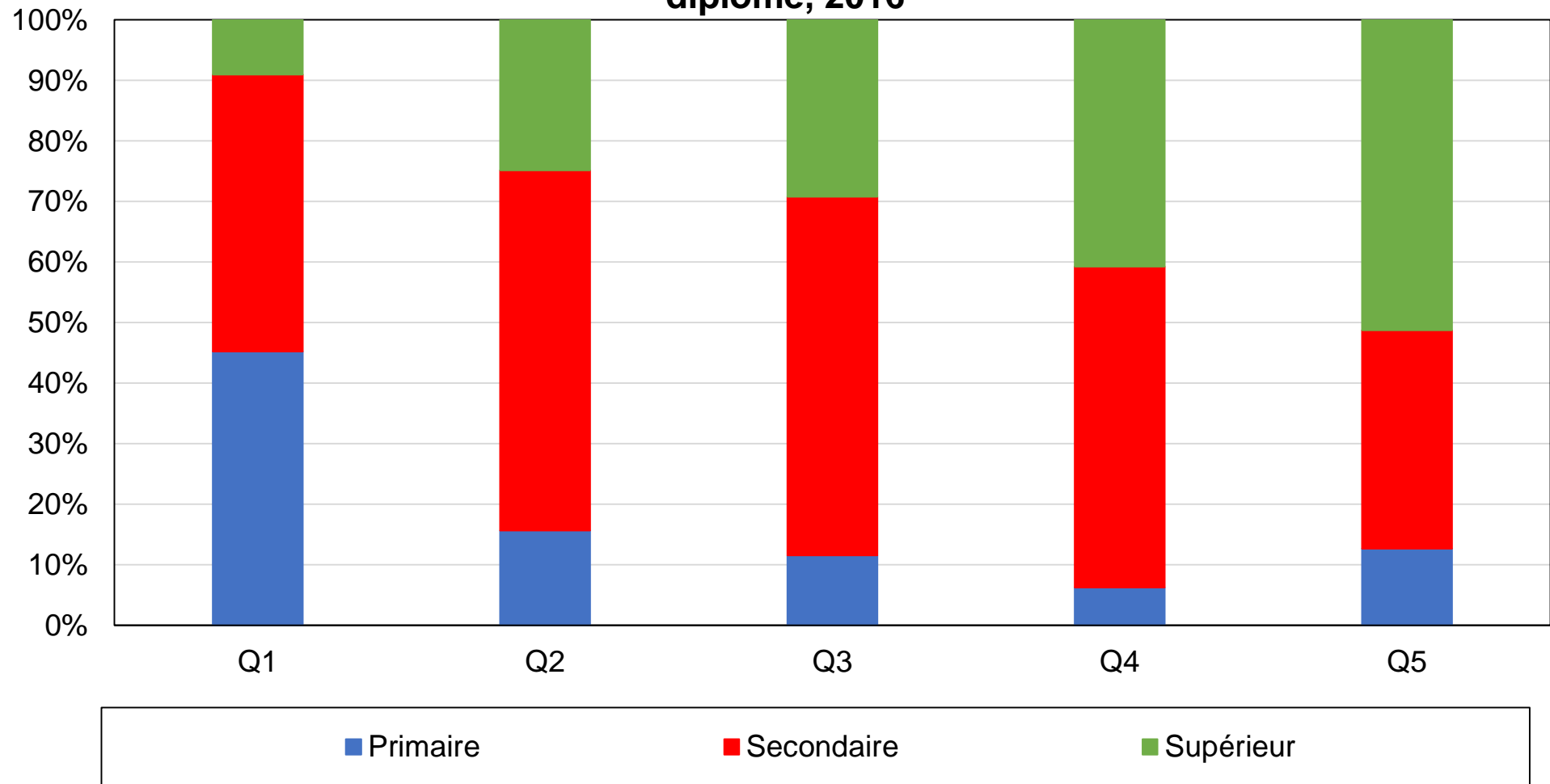

Source : calculs des auteurs à partir d'enquêtes taïwanaises.

Note : le graphique montre la composition des quintiles de revenus par niveau de diplôme en 2016.

**Graphique B17 - Composition des quintiles de revenus par groupe ethnolinguistique, 1996**

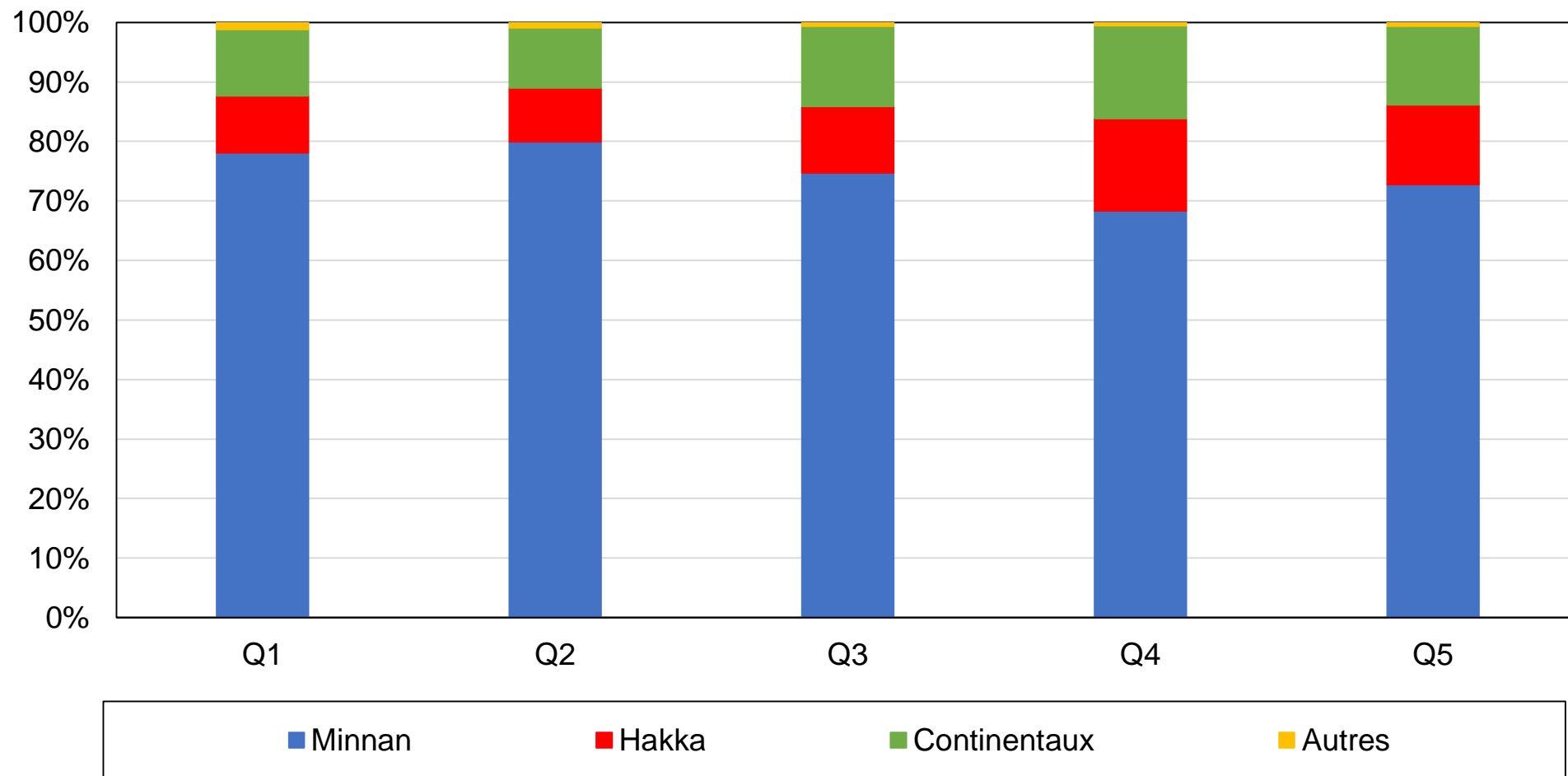

Source : calculs des auteurs à partir d'enquêtes taiwanaises.

Note : le graphique montre la composition des quintiles de revenus par appartenance ethnolinguistique en 1996.

### Graphique B17b - Composition des groupes ethniques par revenu, 1996

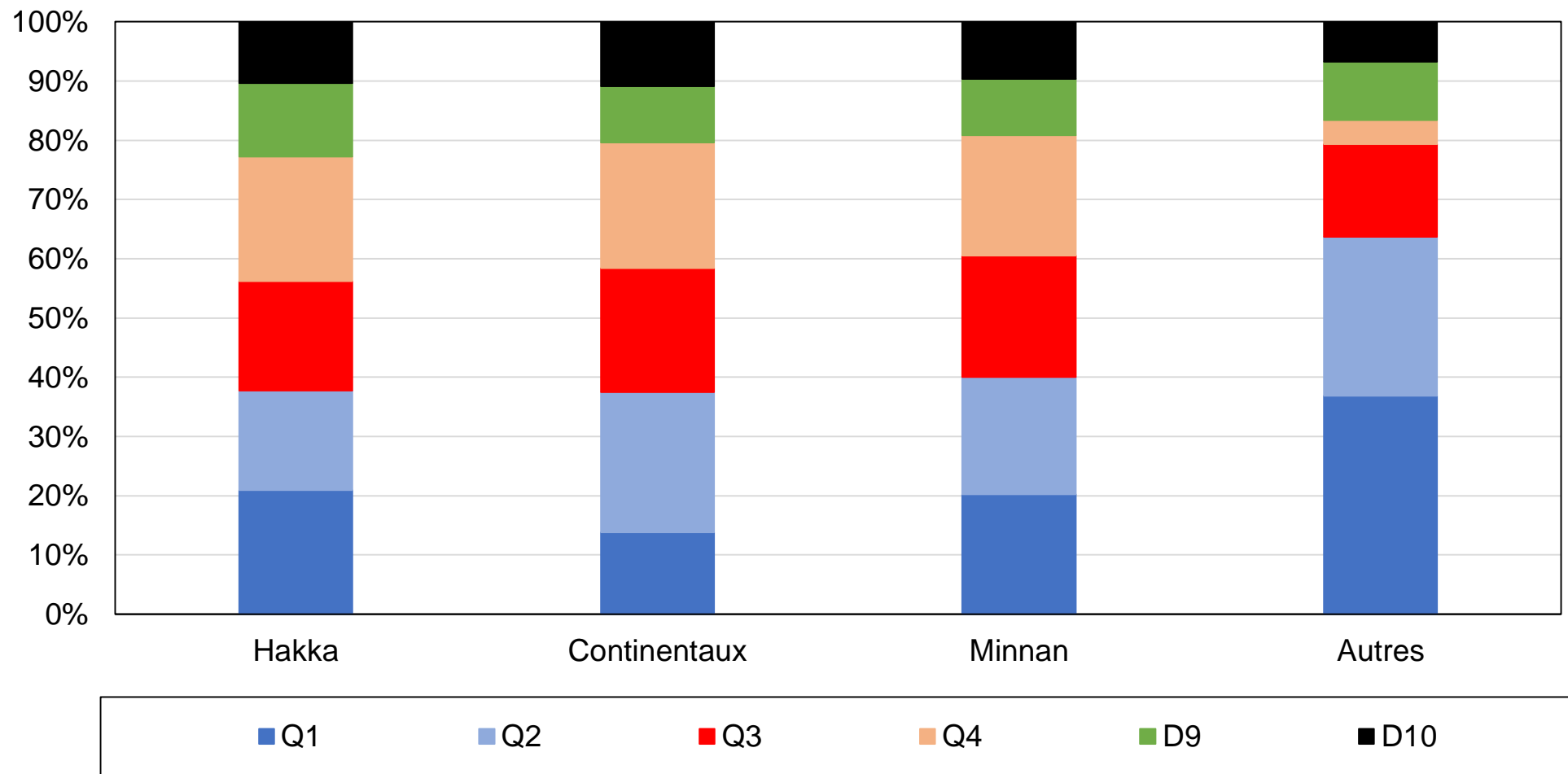

Source : calculs des auteurs à partir d'enquêtes taiwanaises.

Note : le graphique montre la composition des groupes ethniques par quintile/décile de revenu en 1996.

**Graphique B18 - Composition des quintiles de revenus par groupe ethnolinguistique, 2016**

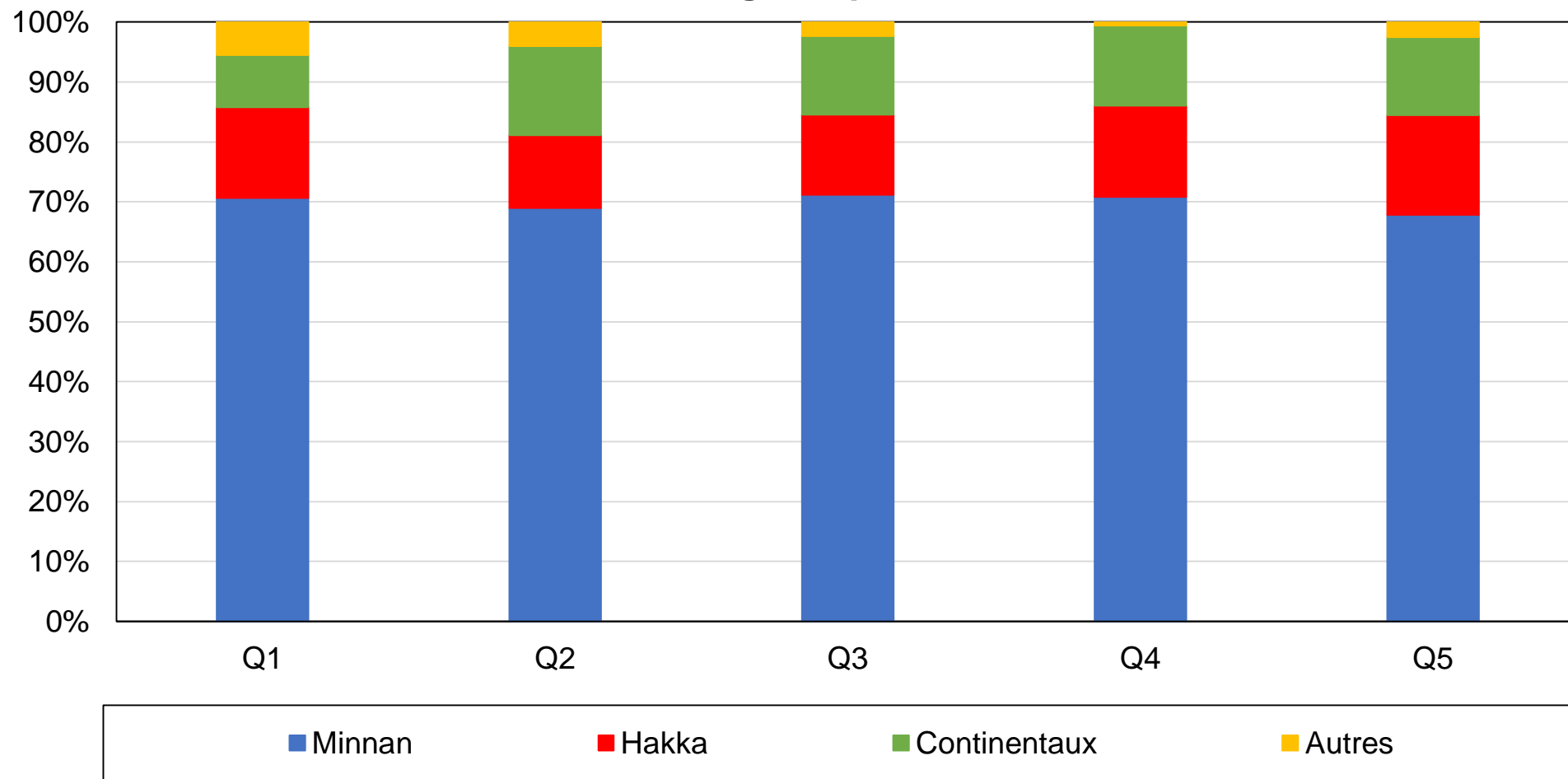

Source : calculs des auteurs à partir d'enquêtes taiwanaises.

Note : le graphique montre la composition des quintiles de revenus par appartenance ethnolinguistique en 2016.

### Graphique B18 - Composition des groupes ethniques par revenu, 2016

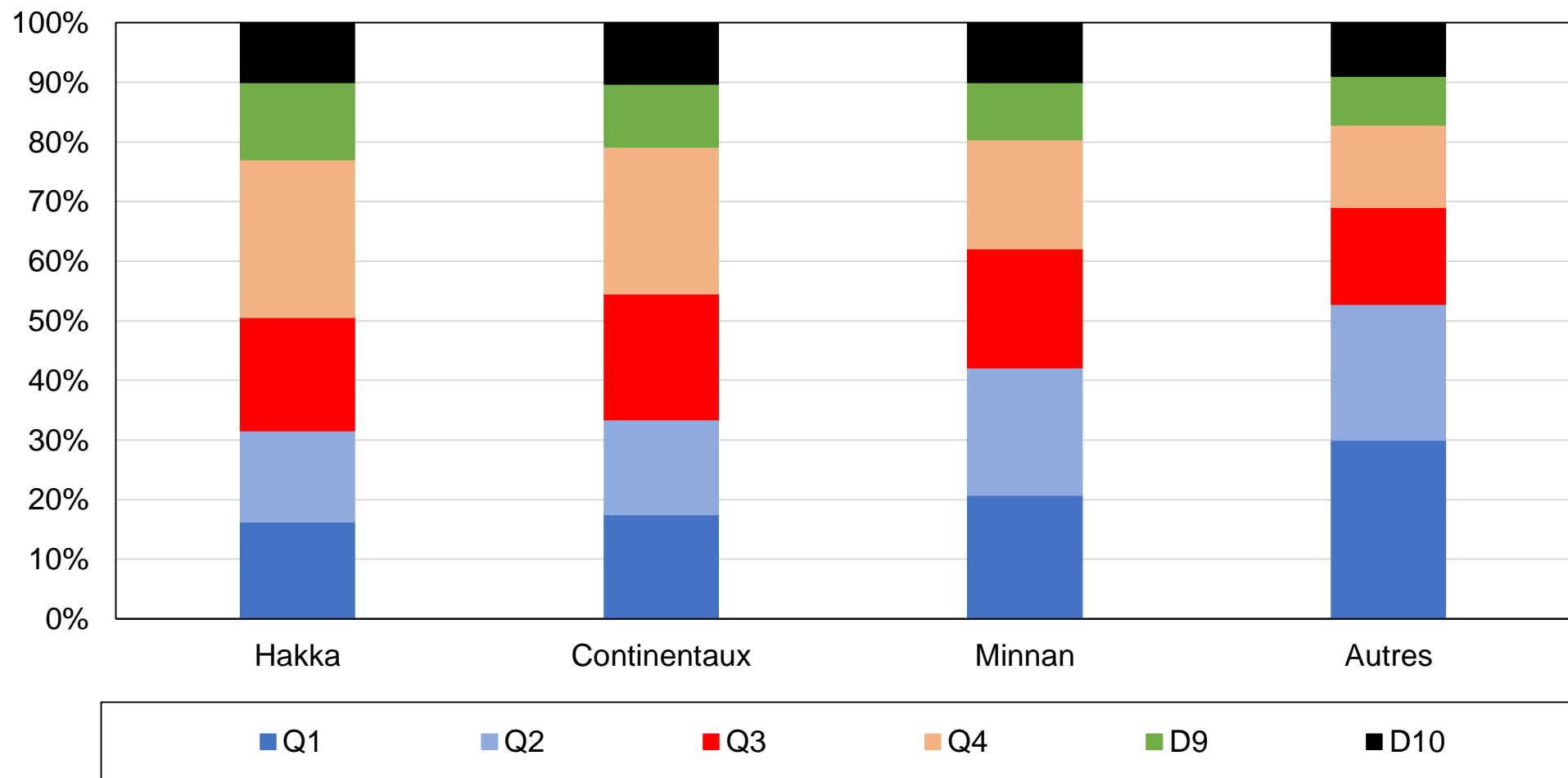

Source : calculs des auteurs à partir d'enquêtes taiwanaises.

Note : le graphique montre la composition des groupes ethniques par quintile/décile de revenus en 2016.

**Graphique B19 - Composition des quintiles de revenus par région, 1996**

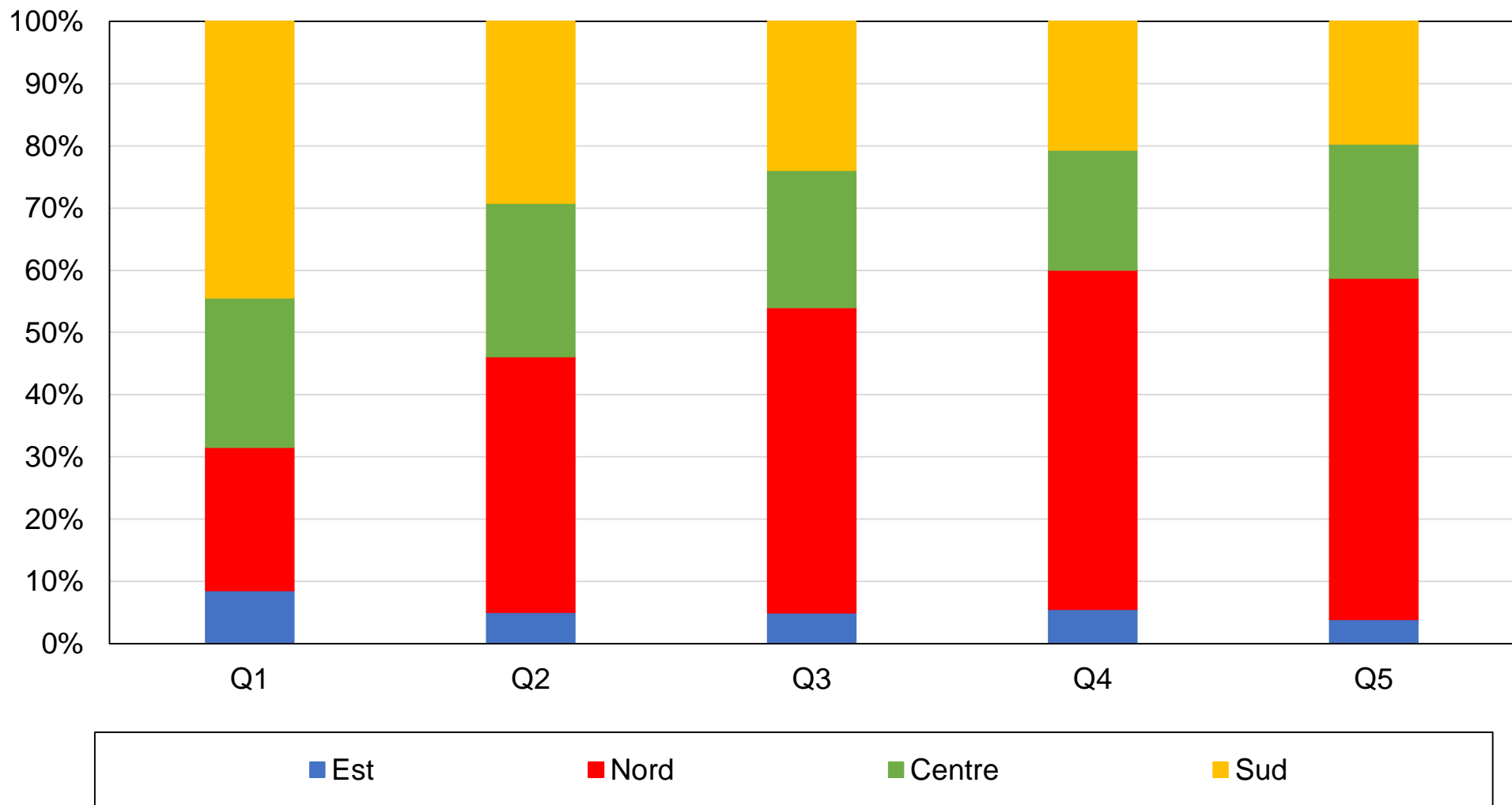

Source : calculs des auteurs à partir d'enquêtes taiwanaïses.

Note : le graphique montre la composition des quintiles de revenus par région en 1996.

**Graphique B20 - Composition des quintiles de revenus par région, 2016**

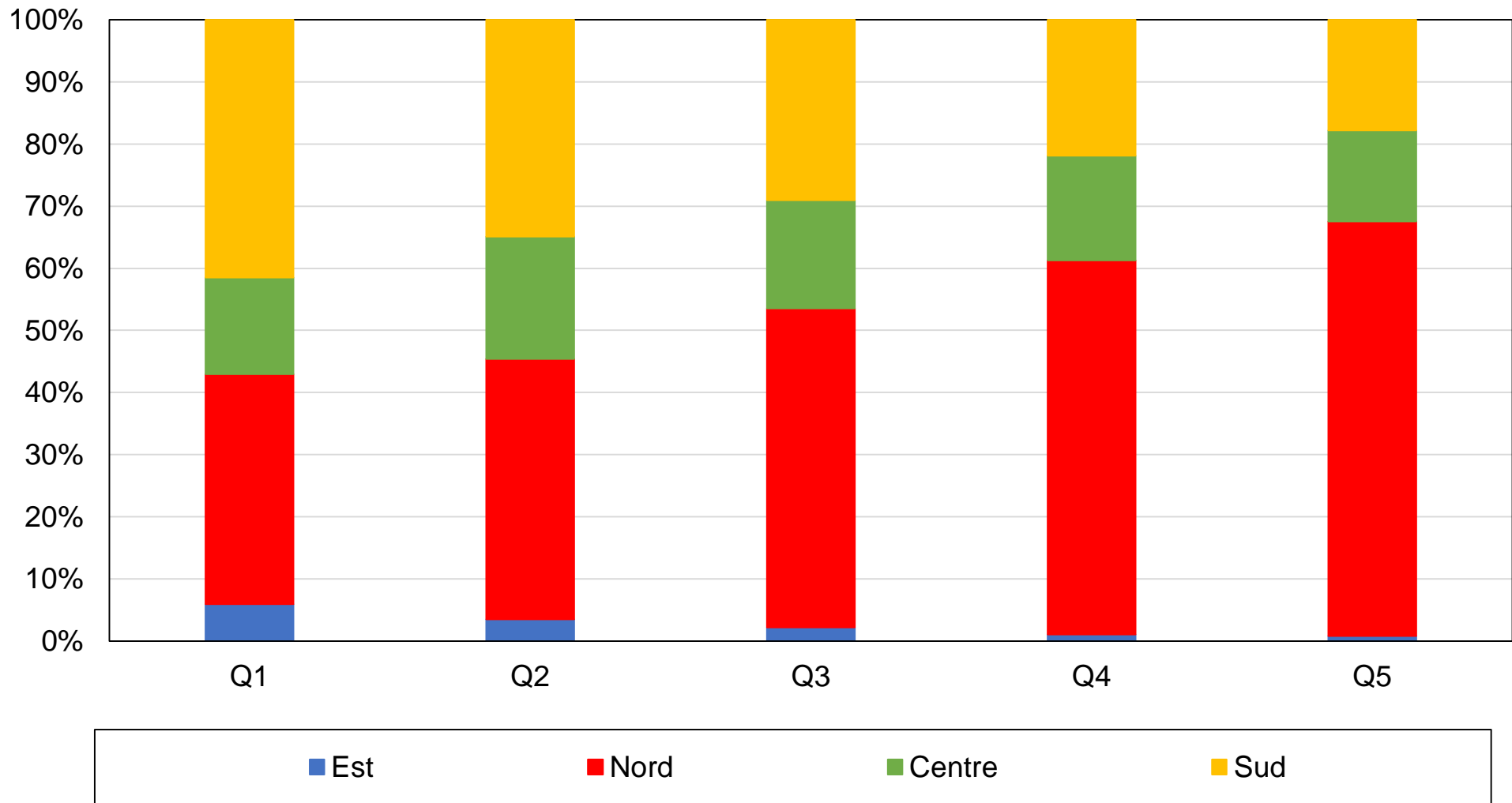

Source : calculs des auteurs à partir d'enquêtes taiwanaïses.

Note : le graphique montre la composition des quintiles de revenus par région en 2016.



## Graphique B21 - Vote DPP par région

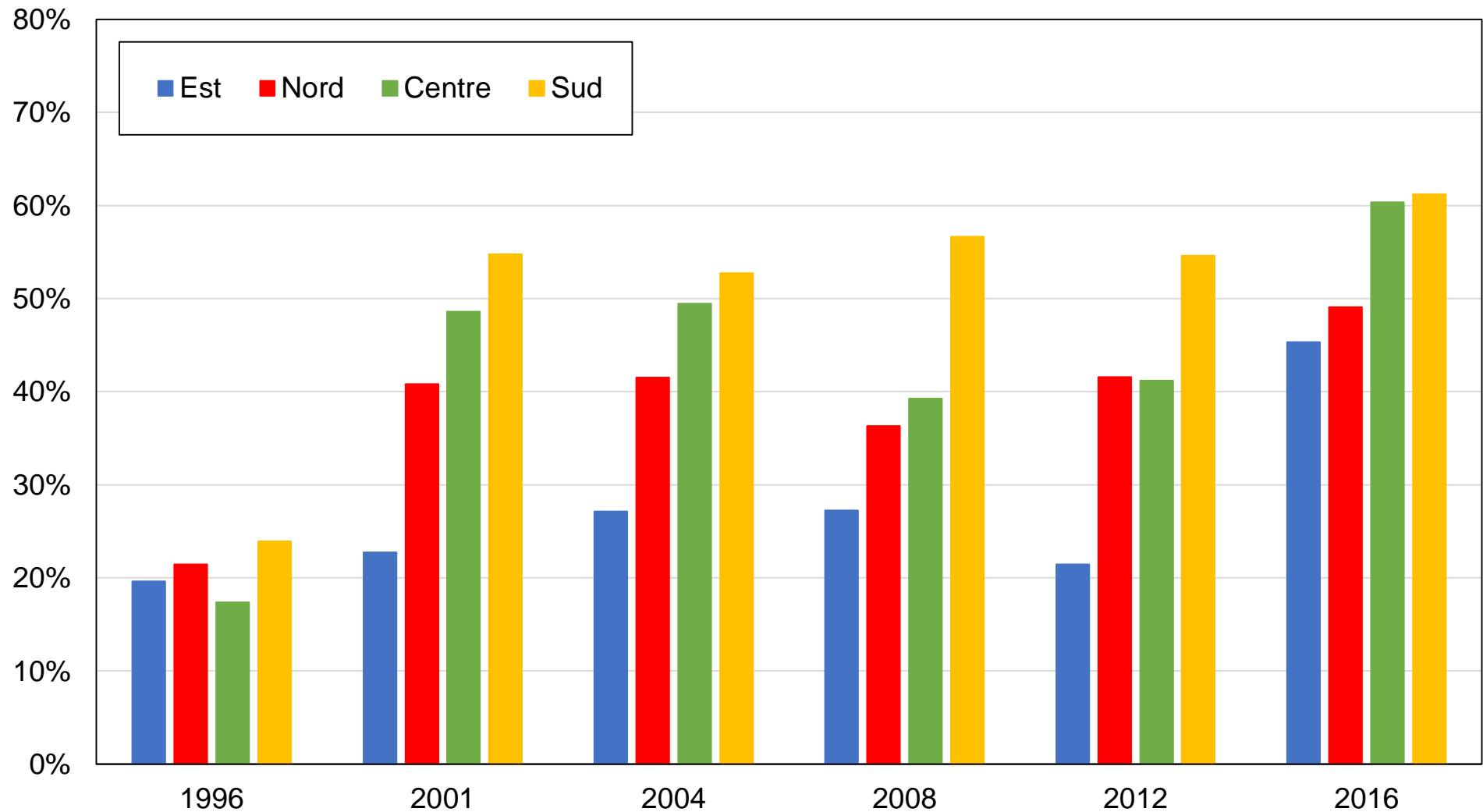

Source : calculs des auteurs à partir d'enquêtes taiwanaises.

Note : le graphique montre la part des voix obtenue par le Parti démocrate progressiste par région.

## Graphique B22 - Vote DPP par tranche d'âge

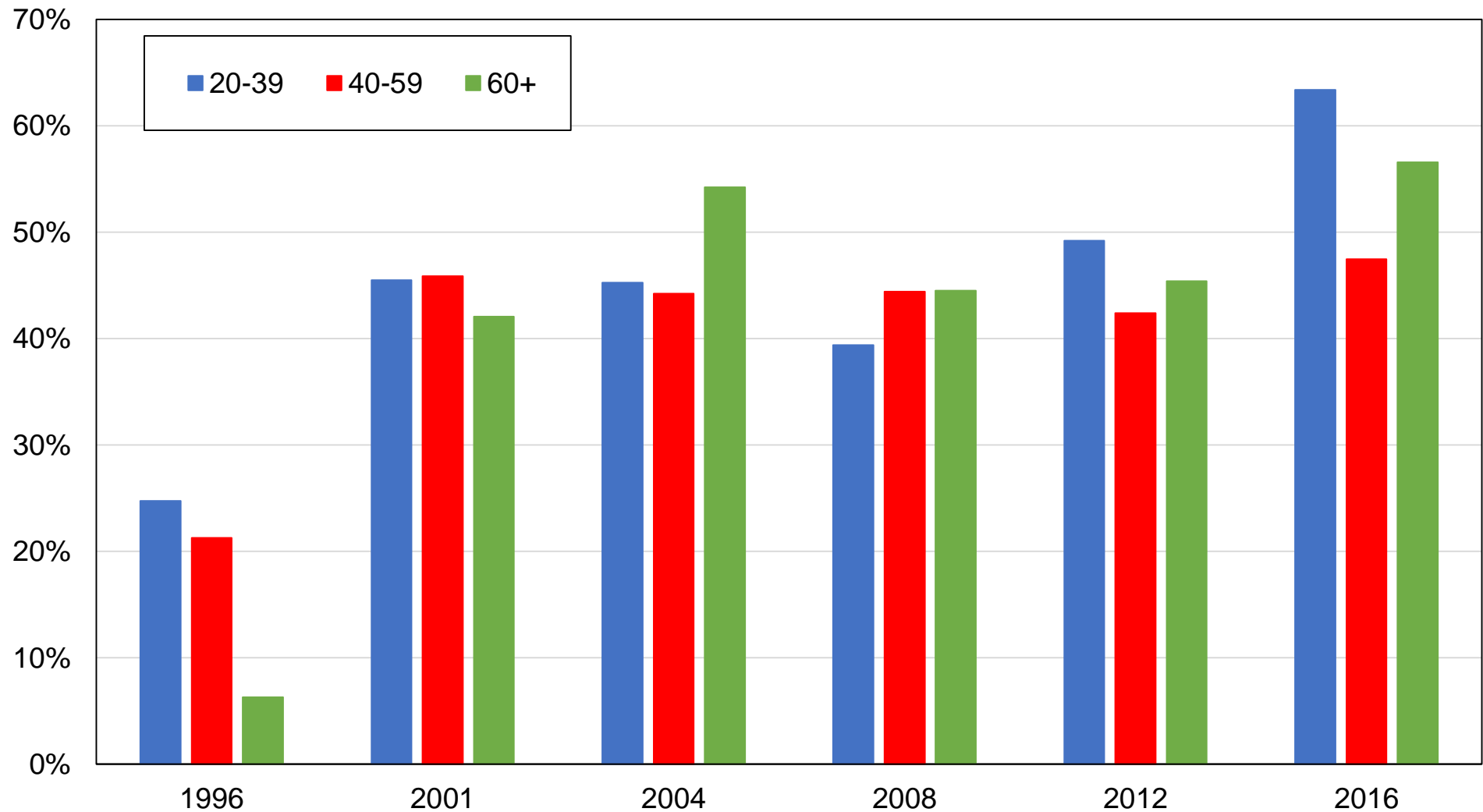

Source : calculs des auteurs à partir d'enquêtes taiwanaises.

Note : le graphique montre la part des voix obtenue par le Parti démocrate progressiste par tranche d'âge.

**Graphique B23 - Vote DPP par niveau de diplôme**

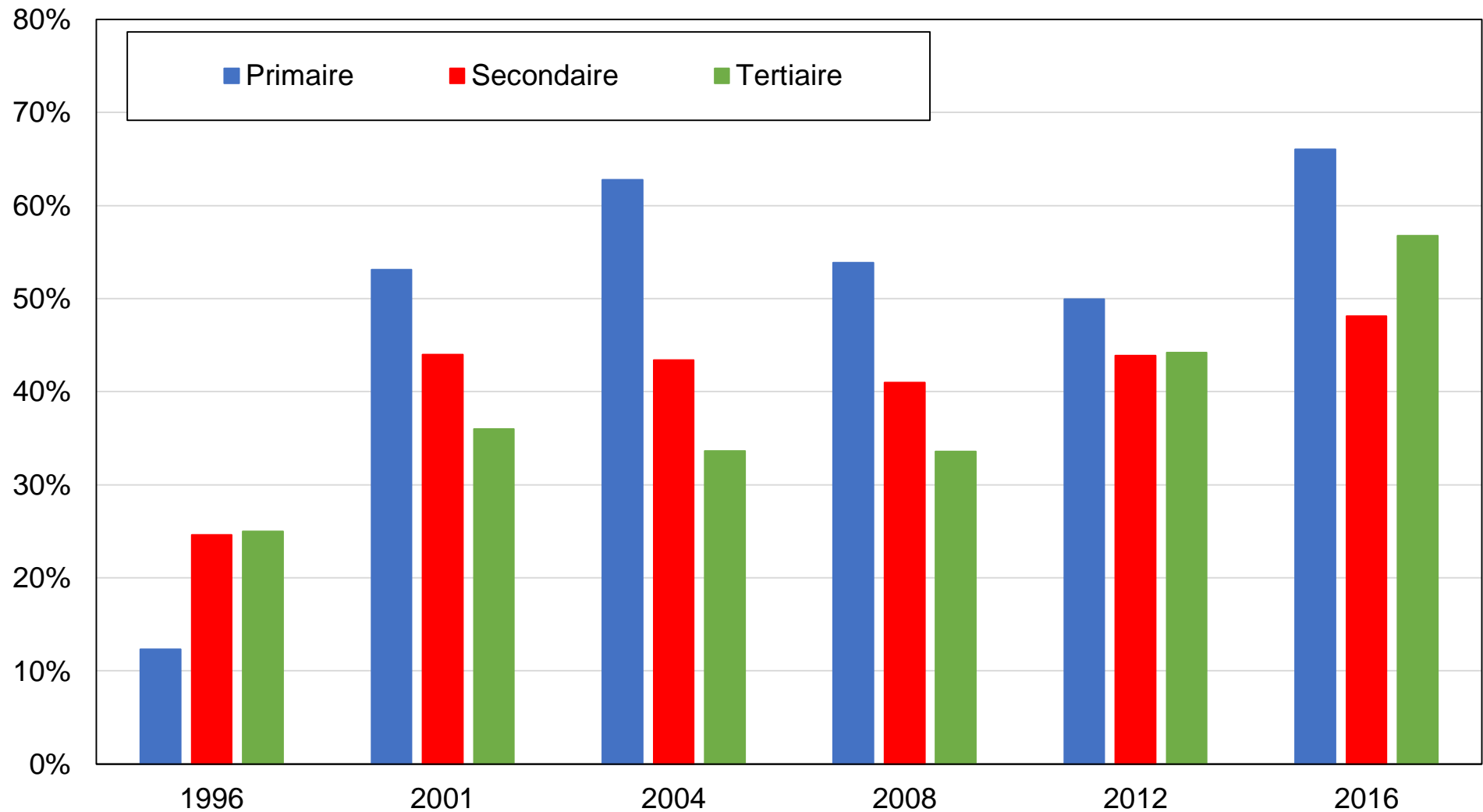

Source : calculs des auteurs à partir d'enquêtes taiwanaises.

Note : le graphique montre la part des voix obtenue par le Parti démocrate progressiste par niveau de diplôme.

## Graphique B24 - Vote DPP par groupe d'éducation

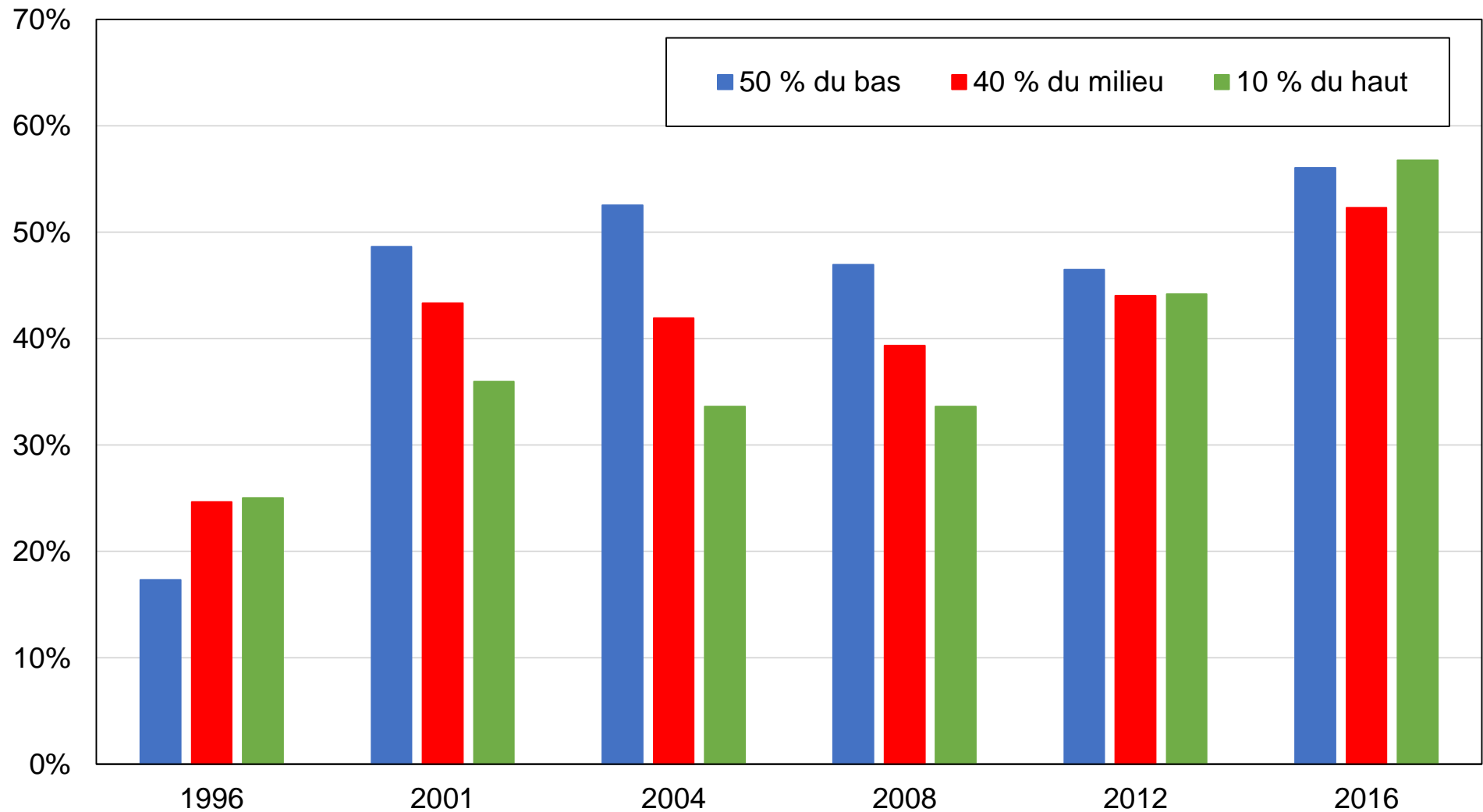

Source : calculs des auteurs à partir d'enquêtes taïwanaises.

Note : le graphique montre la part des voix obtenue par le Parti démocrate progressiste par groupe d'éducation.

## Graphique B25 - Vote DPP par quintile de revenu

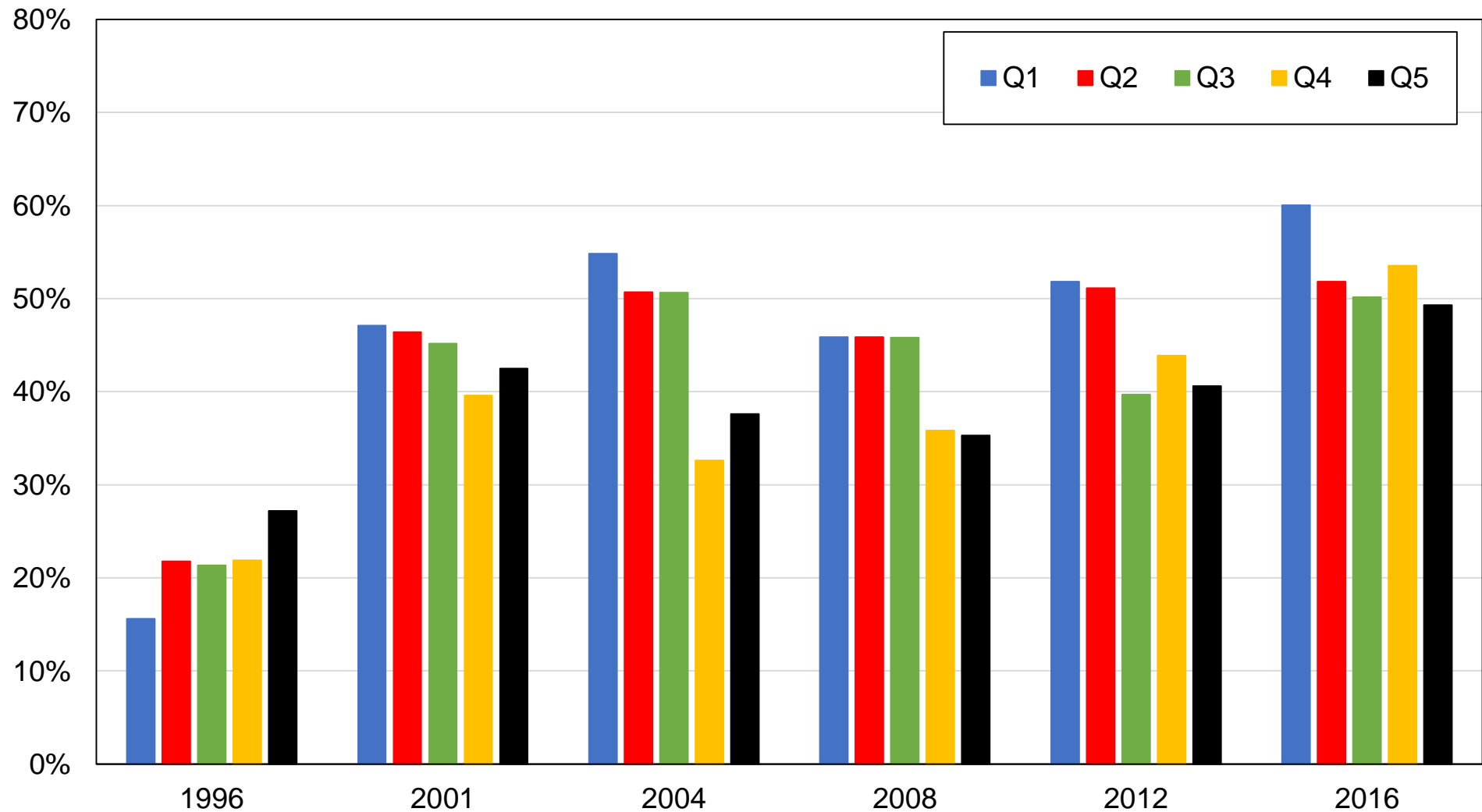

Source : calculs des auteurs à partir d'enquêtes taïwanaises.

Note : le graphique montre la part des voix obtenue par le Parti démocrate progressiste par quintile de revenu.

**Graphique B26 - Vote DPP par quintile de revenu**

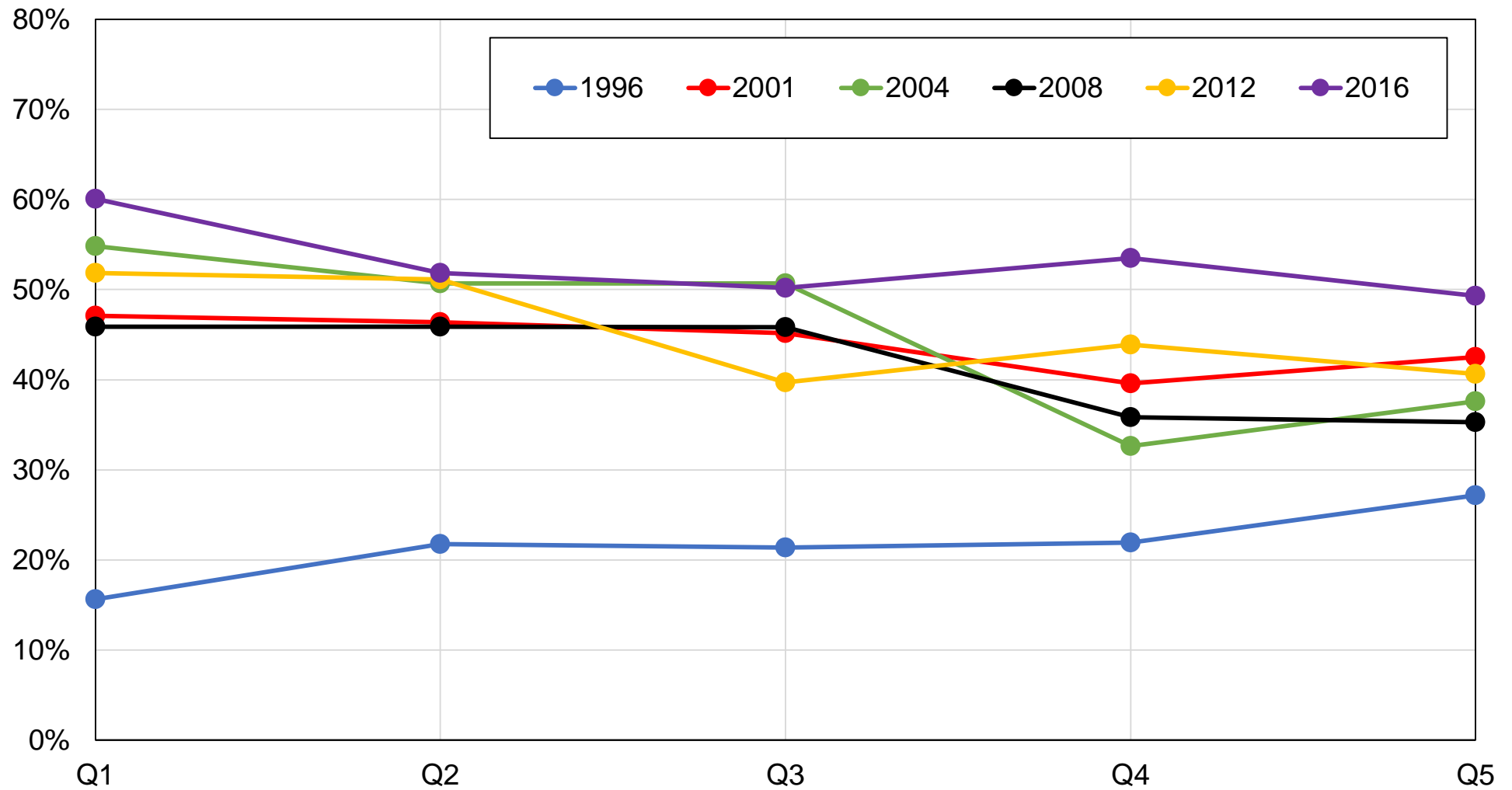

Source : calculs des auteurs à partir d'enquêtes taiwanaises.

Note : le graphique montre la part des voix obtenue par le Parti démocrate progressiste par quintile de revenu.

## Graphique B27 - Vote DPP par groupe de revenu

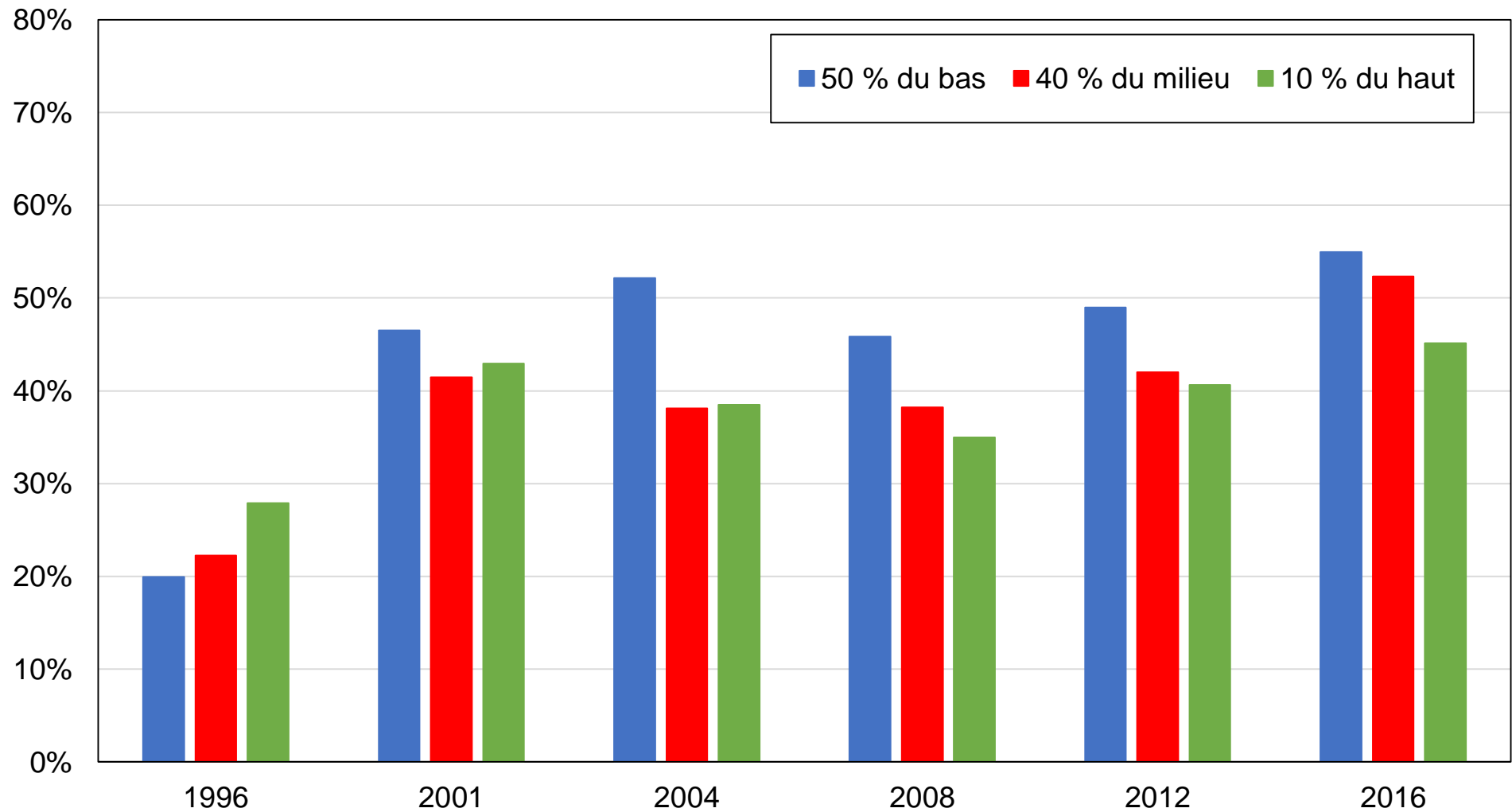

Source : calculs des auteurs à partir d'enquêtes taiwanaïses.

Note : le graphique montre la part des voix obtenue par le Parti démocrate progressiste par groupe de revenu.

## Graphique B28 - Vote DPP par appartenance syndicale

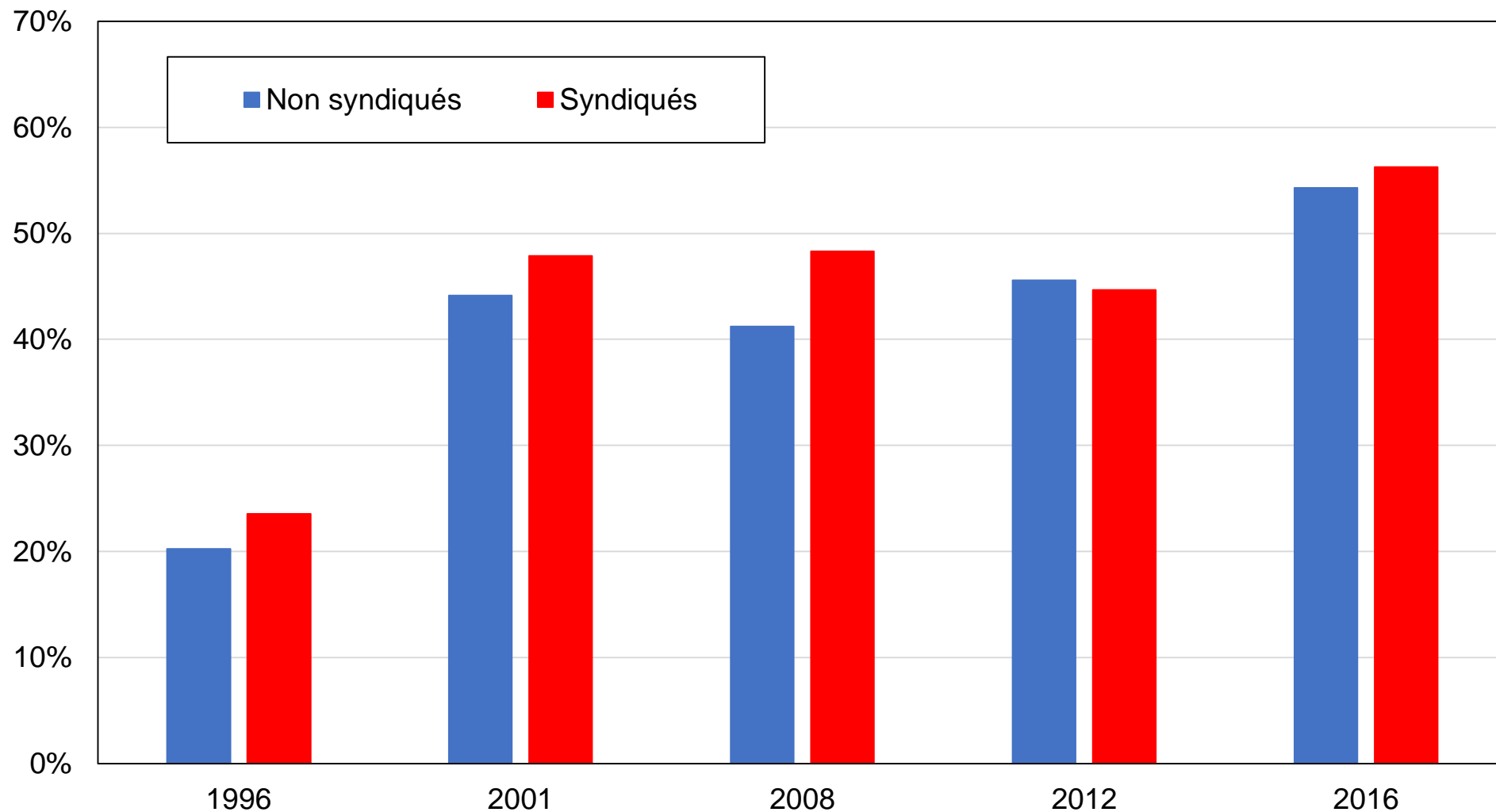

Source : calculs des auteurs à partir d'enquêtes taiwanaises.

Note : le graphique montre la part des voix obtenue par le Parti démocrate progressiste par appartenance syndicale.



## Graphique B29 - Vote DPP par genre

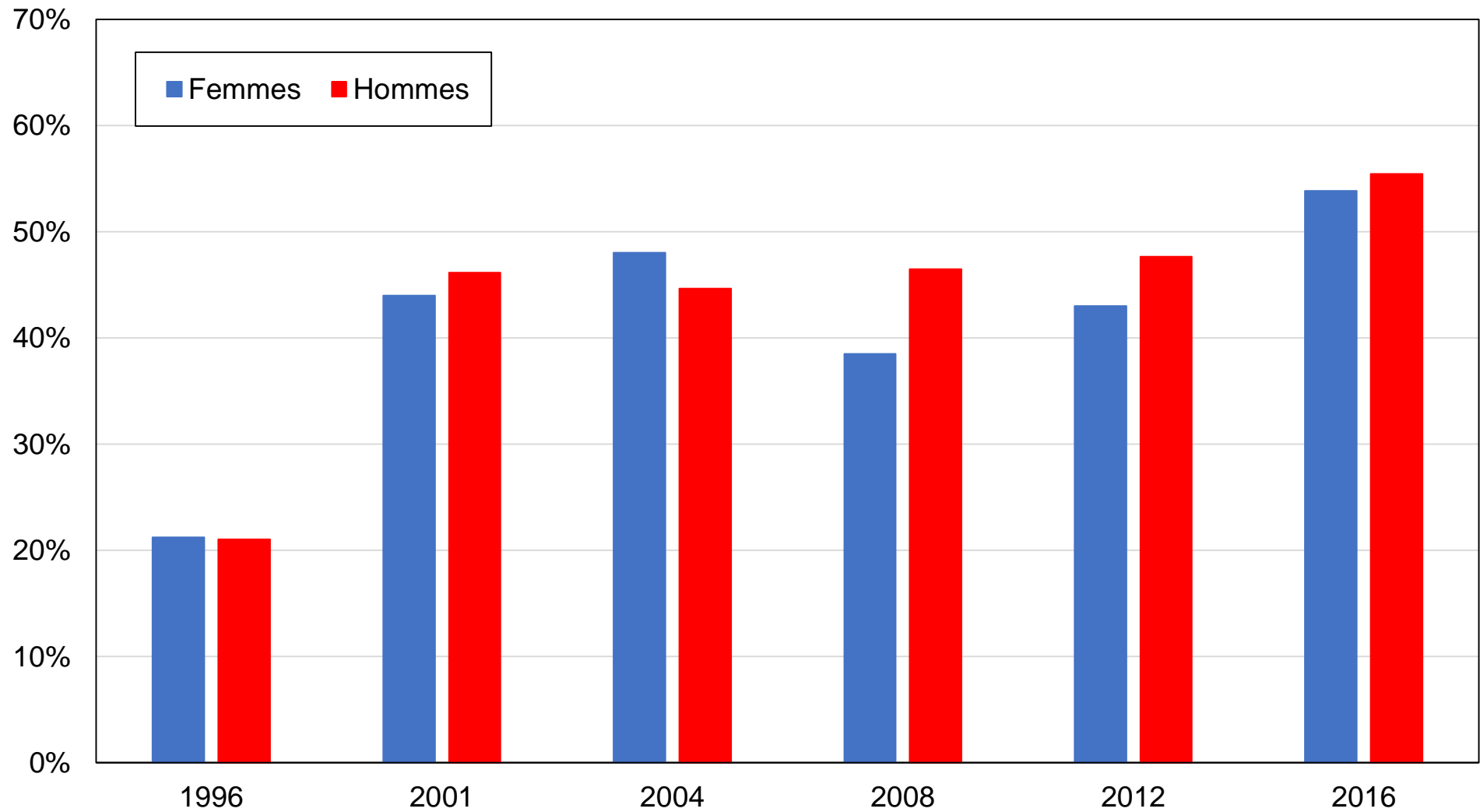

Source : calculs des auteurs à partir d'enquêtes taiwanaises.

Note : le graphique montre la part des voix obtenue par le Parti démocrate progressiste par genre.

## Graphique B30 - Vote DPP par appartenance religieuse

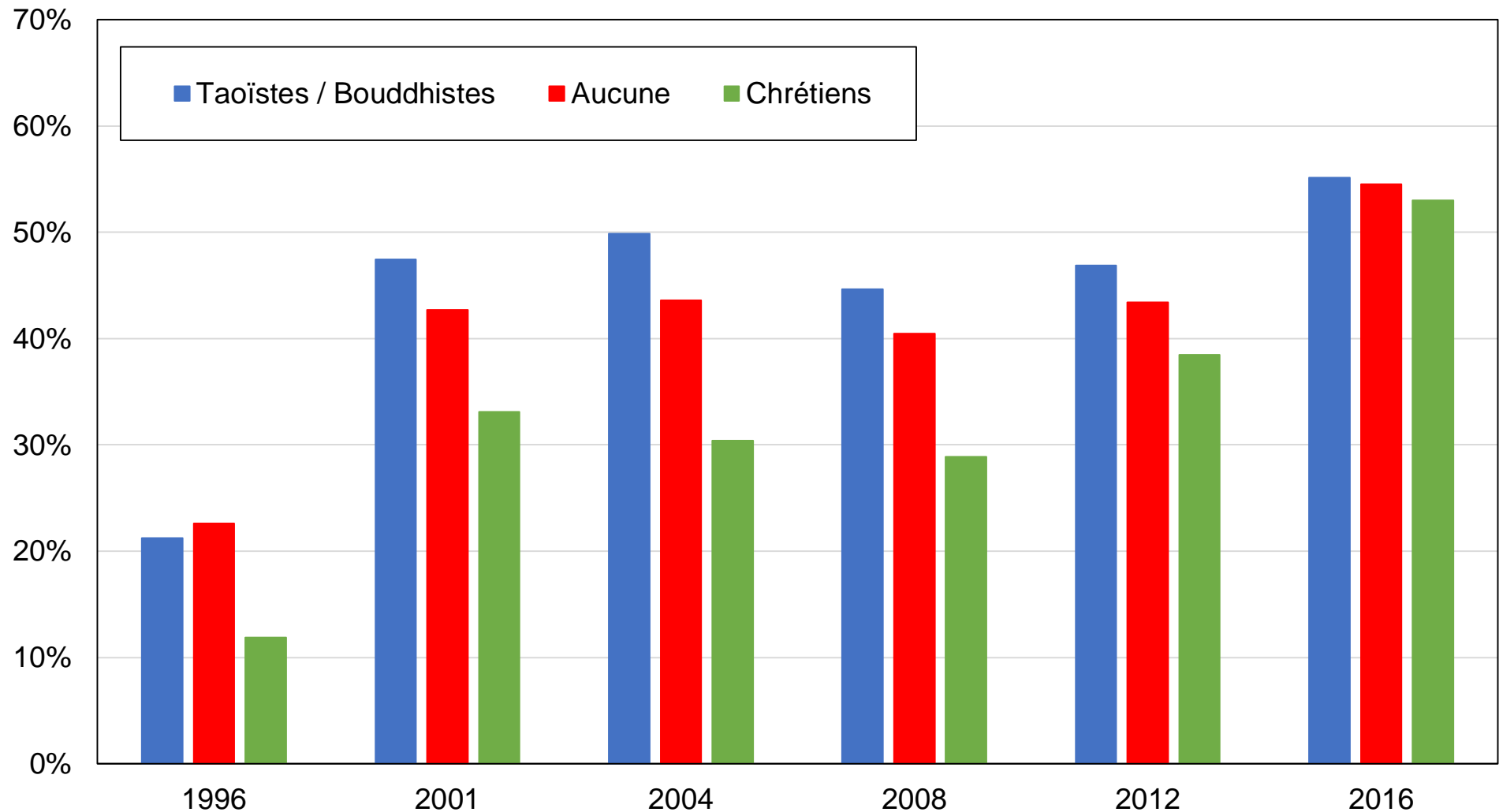

Source : calculs des auteurs à partir d'enquêtes taiwanaises.

Note : le graphique montre la part des voix obtenue par le Parti démocrate progressiste par appartenance religieuse.

## Graphique B31 - Vote DPP par profession

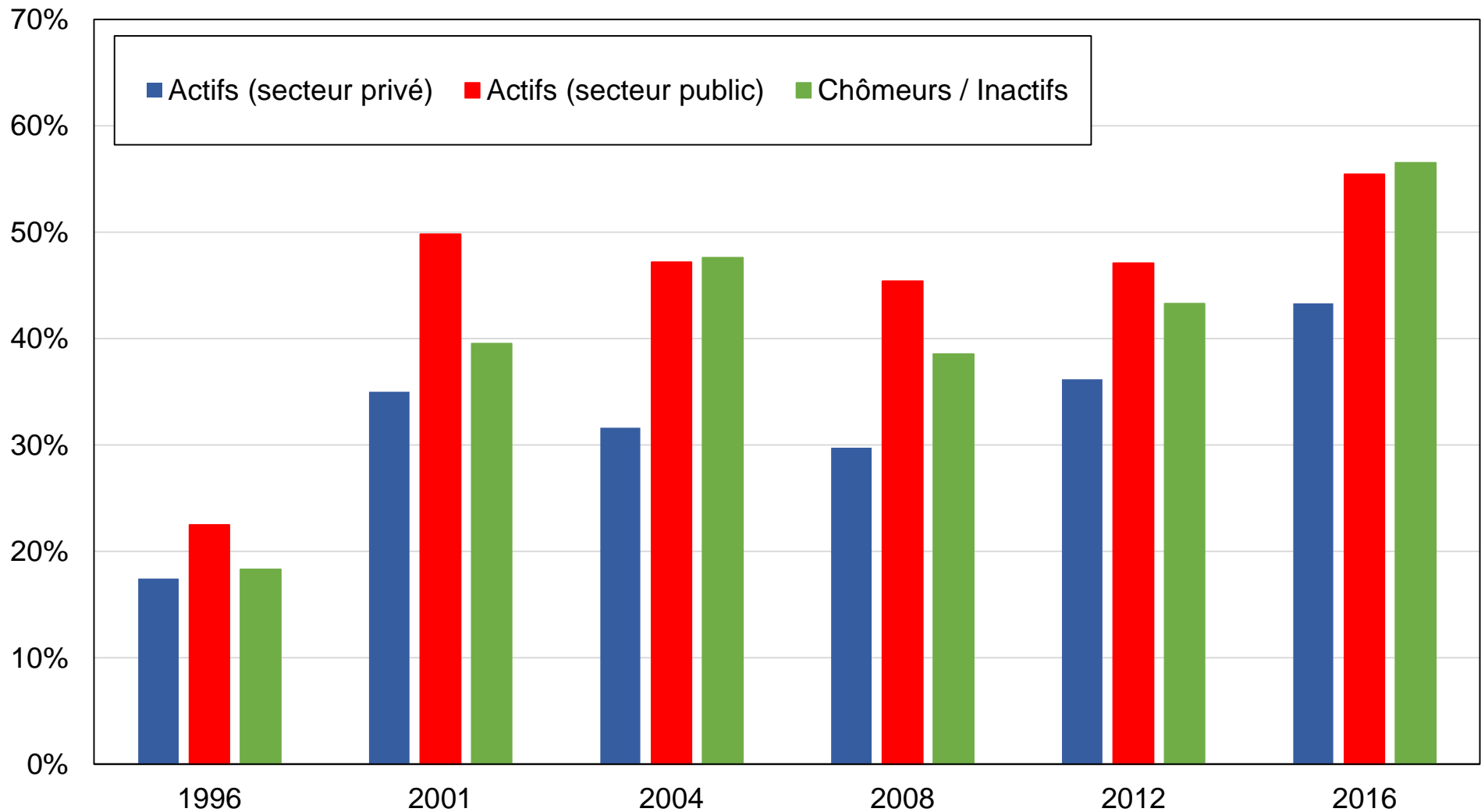

Source : calculs des auteurs à partir d'enquêtes taiwanaises.

Note : le graphique montre la part des voix obtenue par le Parti démocrate progressiste par profession.

## Graphique B32 - Vote DPP par statut marital

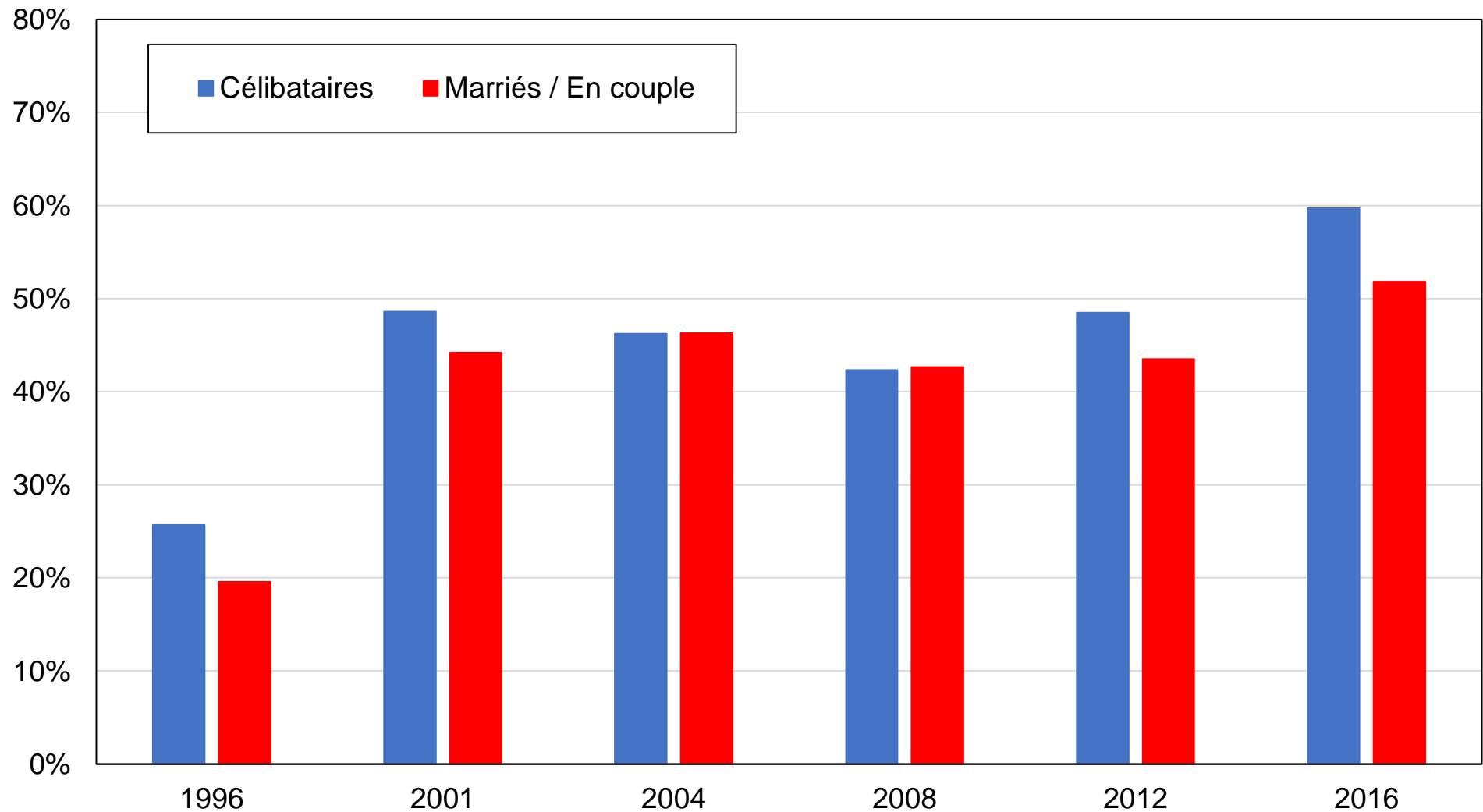

Source : calculs des auteurs à partir d'enquêtes taiwanaises.

Note : le graphique montre la part des voix obtenue par le Parti démocrate progressiste par statut marital.

### Graphique B33 - Vote DPP parmi les électeurs de la région Est

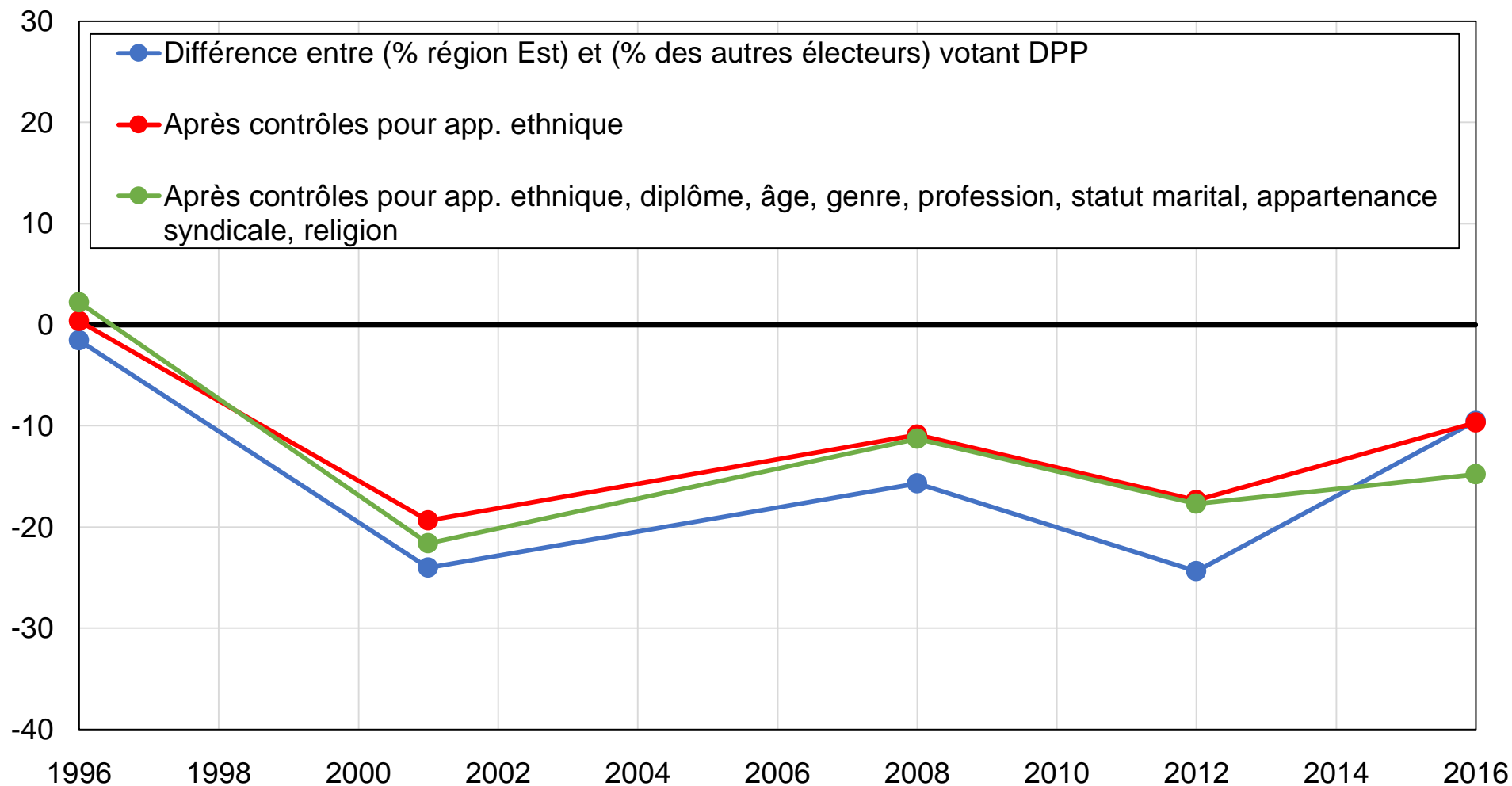

Source : calculs des auteurs à partir d'enquêtes taïwanaises.

Note : le graphique montre la différence entre la part des électeurs de la région Est et la part des autres électeurs votant pour le Parti démocrate progressiste, avant et après contrôles.

## Graphique B34 - Vote DPP parmi les continentaux

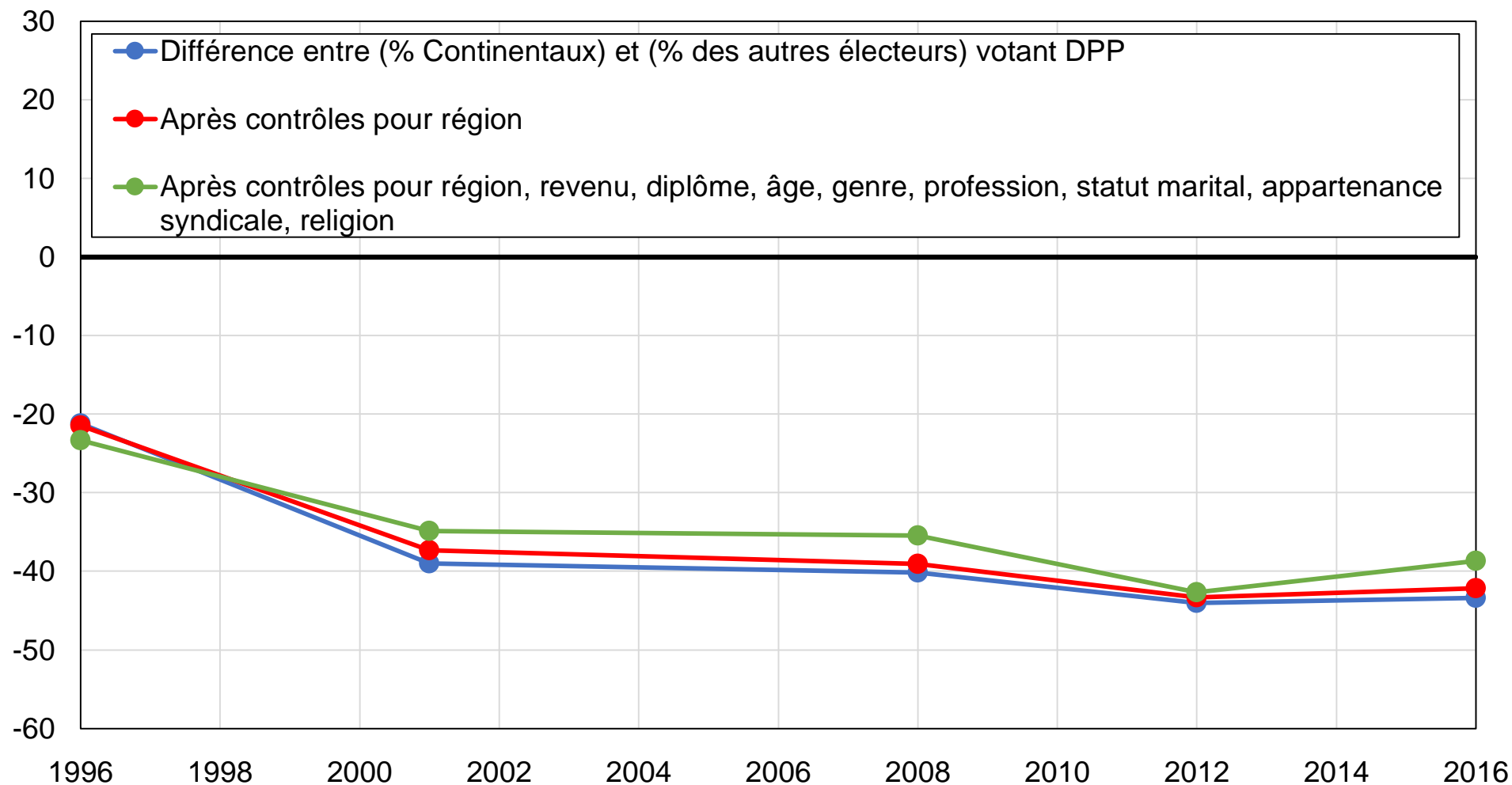

Source : calculs des auteurs à partir d'enquêtes taïwanaises.

Note : le graphique montre la différence entre la part des électeurs continentaux et la part des autres électeurs votant pour le Parti démocrate progressiste, avant et après contrôles.

### Graphique B35 - Vote DPP parmi les électeurs les plus diplômés et les plus aisés

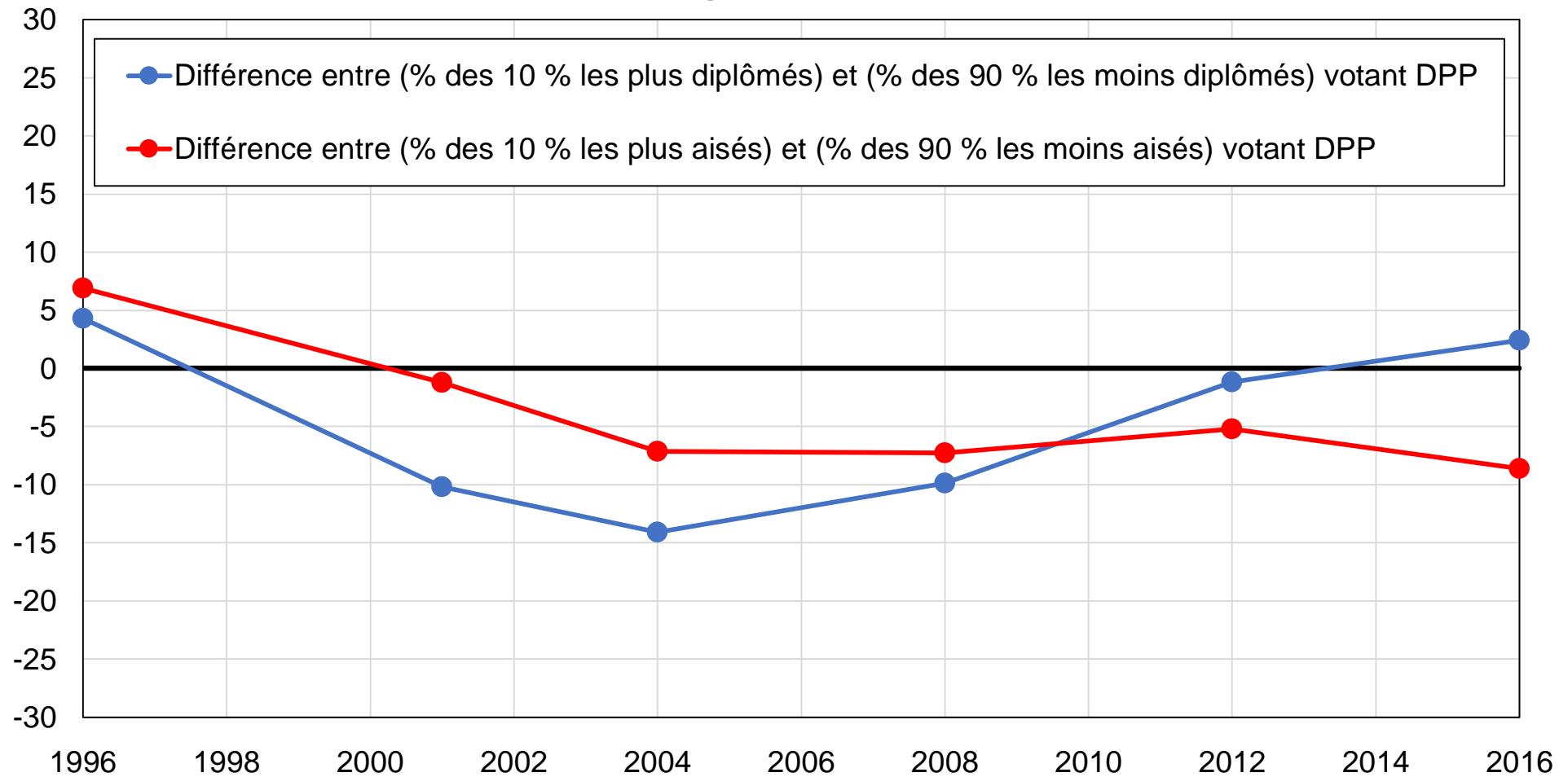

Source : calculs des auteurs à partir d'enquêtes taïwanaises.

Note : le graphique montre le soutien relatif au Parti démocrate progressiste parmi les électeurs les plus diplômés et les plus aisés.

**Graphique B36 - Vote DPP parmi les électeurs les plus diplômés et les plus aisés, après contrôles**

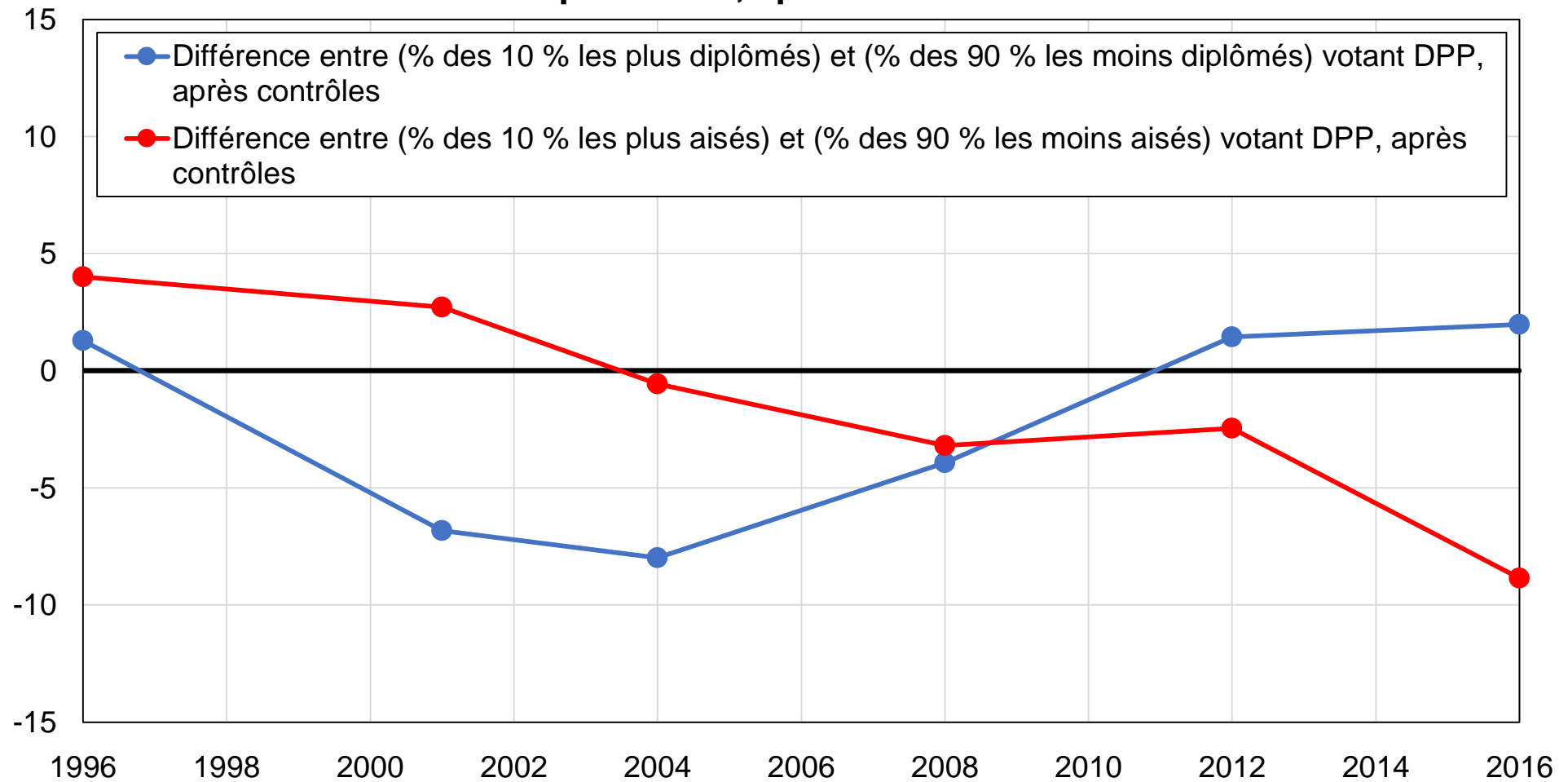

Source : calculs des auteurs à partir d'enquêtes taïwanaises.

Note : le graphique montre le soutien relatif au Parti démocrate progressiste parmi les électeurs les plus diplômés et les plus aisés, après contrôles.



## Graphique B37 - Vote DPP parmi les électeurs les plus jeunes

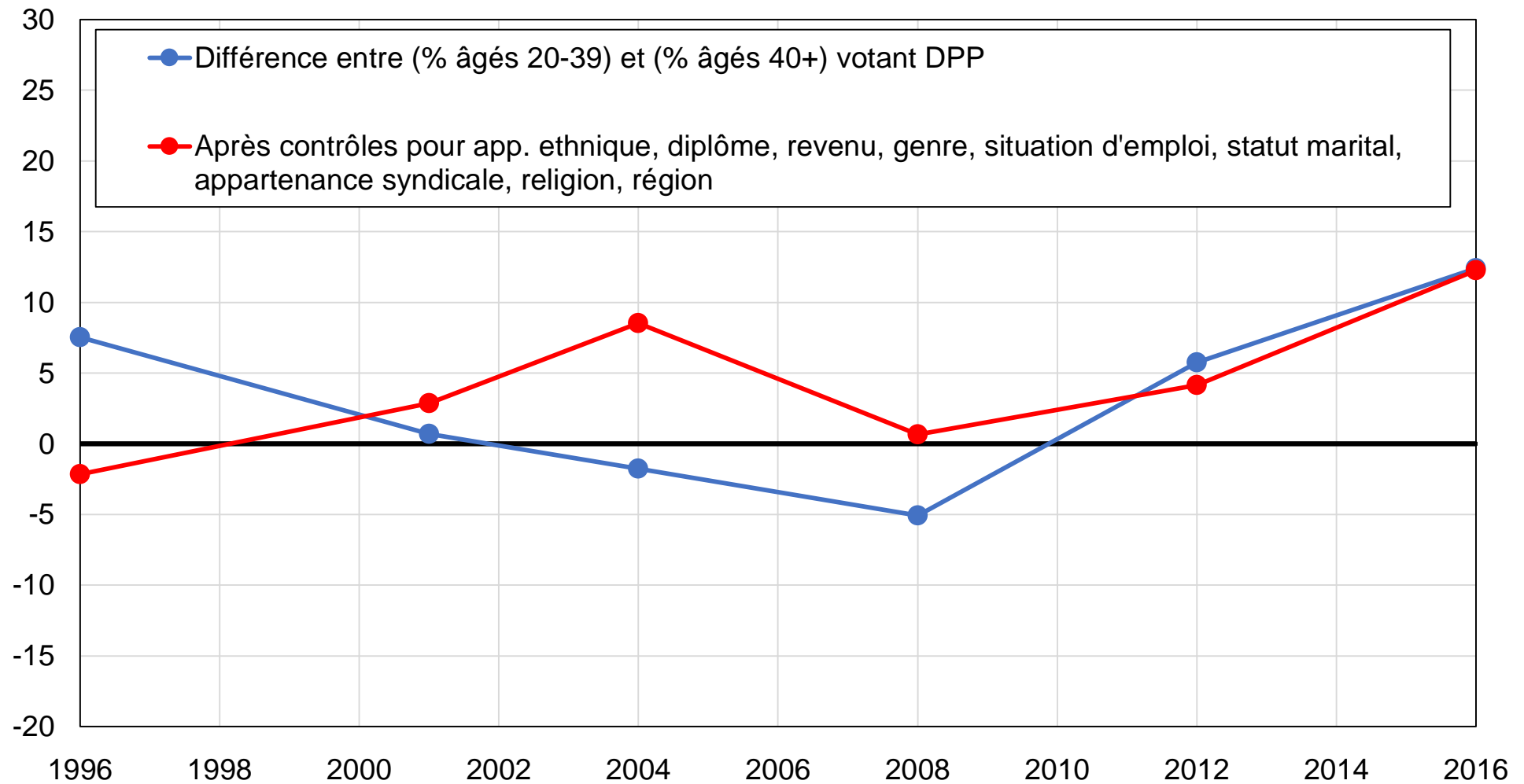

Source : calculs des auteurs à partir d'enquêtes taiwanaises.

Note : le graphique montre la différence entre la part des électeurs âgés de 20 à 39 ans et la part des électeurs âgés de plus de 40 ans votant pour le Parti démocrate progressiste, avant et après contrôles.

## Graphique B38 - Vote DPP parmi les électeurs les plus diplômés

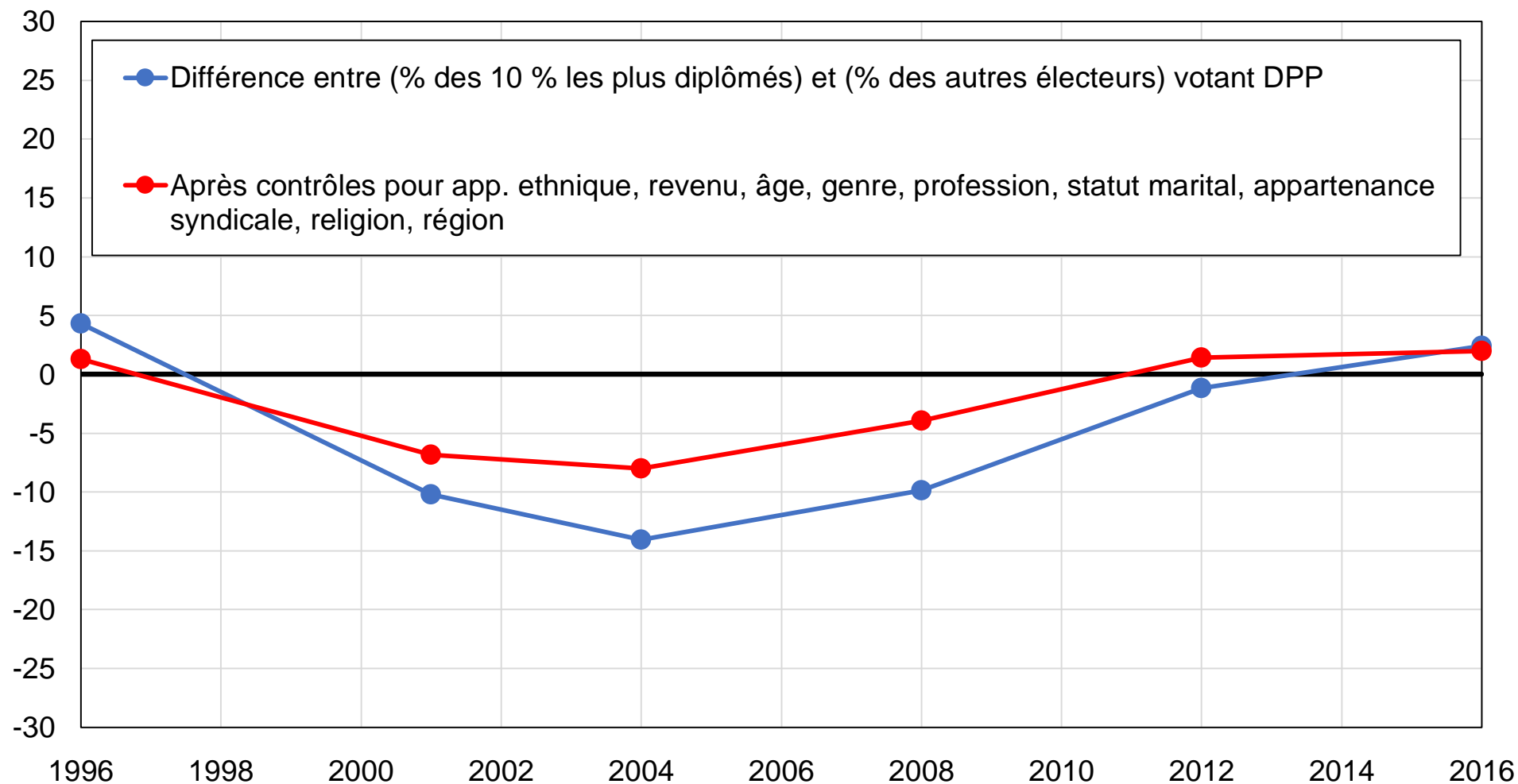

Source : calculs des auteurs à partir d'enquêtes taïwanaises.

Note : le graphique montre la différence entre la part des 10 % d'électeurs les plus diplômés et la part des autres électeurs votant pour le Parti démocrate progressiste, avant et après contrôles.

### Graphique B39 - Vote DPP parmi les électeurs les moins diplômés

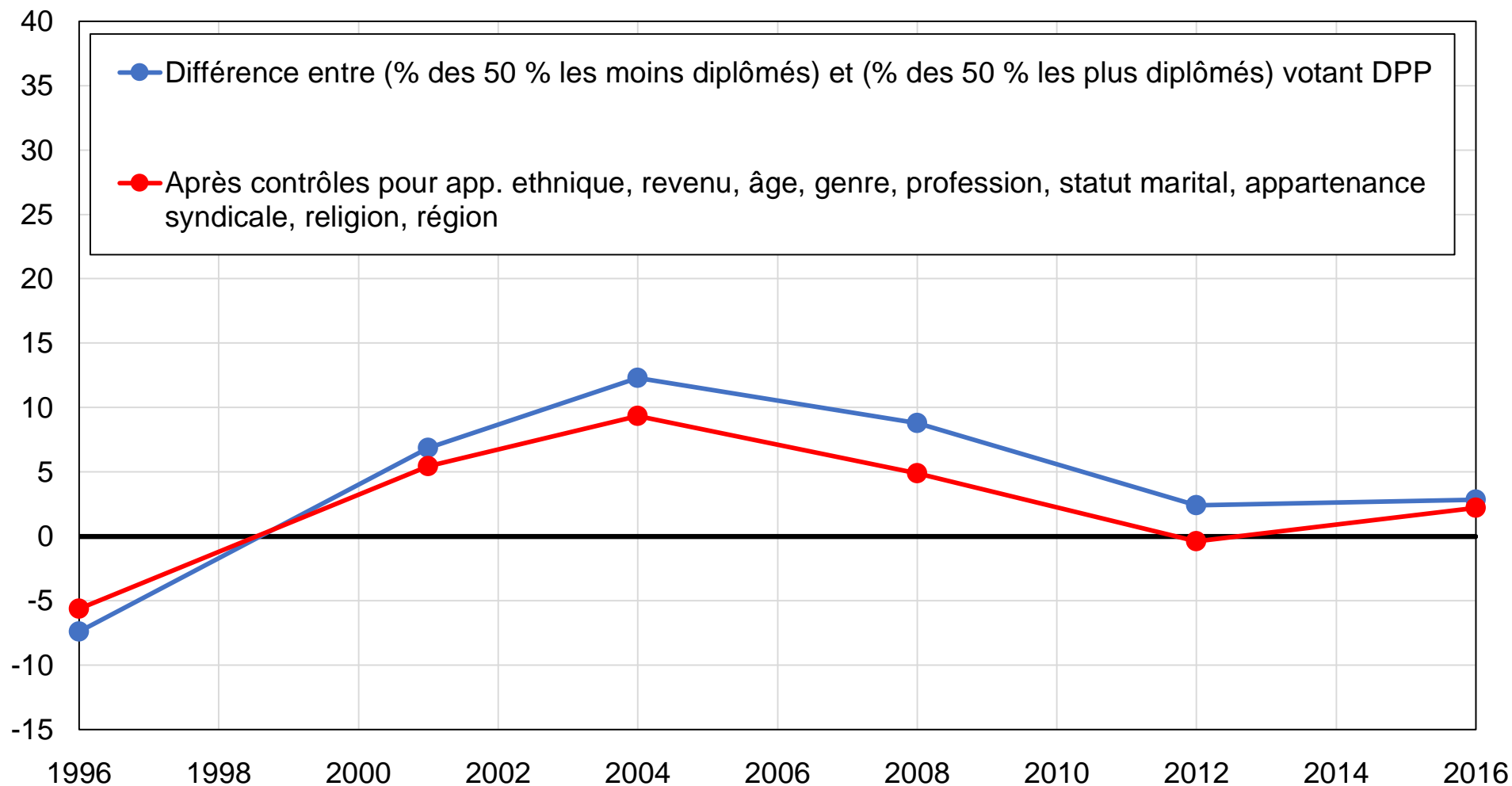

Source : calculs des auteurs à partir d'enquêtes taïwanaises.

Note : le graphique montre la différence entre la part des 50 % d'électeurs les moins diplômés et la part des autres électeurs votant pour le Parti démocrate progressiste, avant et après contrôles.

## Graphique B40 - Vote DPP parmi les diplômés du supérieur

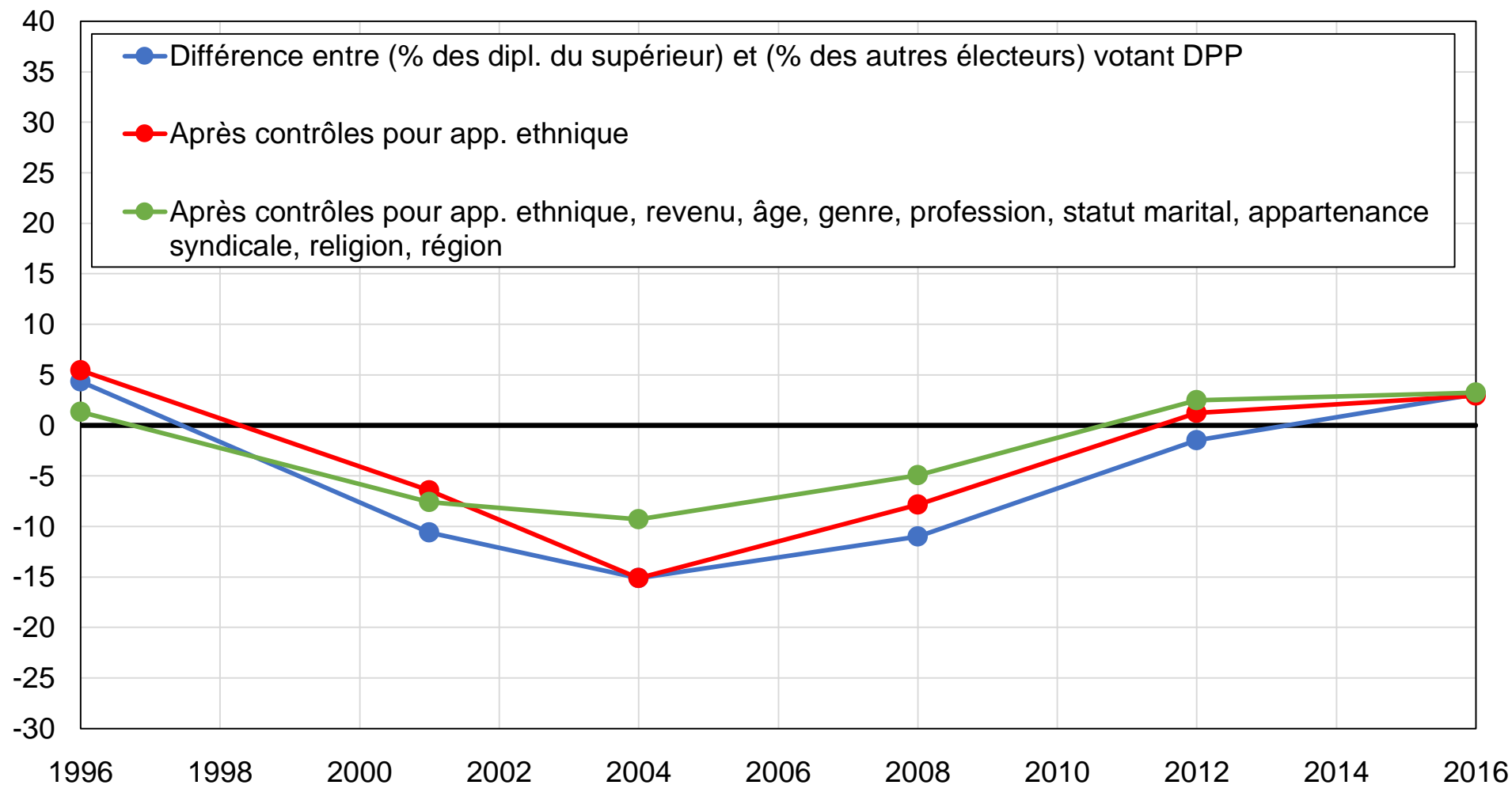

Source : calculs des auteurs à partir d'enquêtes taïwanaises.

Note : le graphique montre la différence entre la part des diplômés du supérieur et la part des autres électeurs votant pour le Parti démocrate progressiste, avant et après contrôles.

## Graphique B41 - Vote DPP parmi les électeurs syndiqués

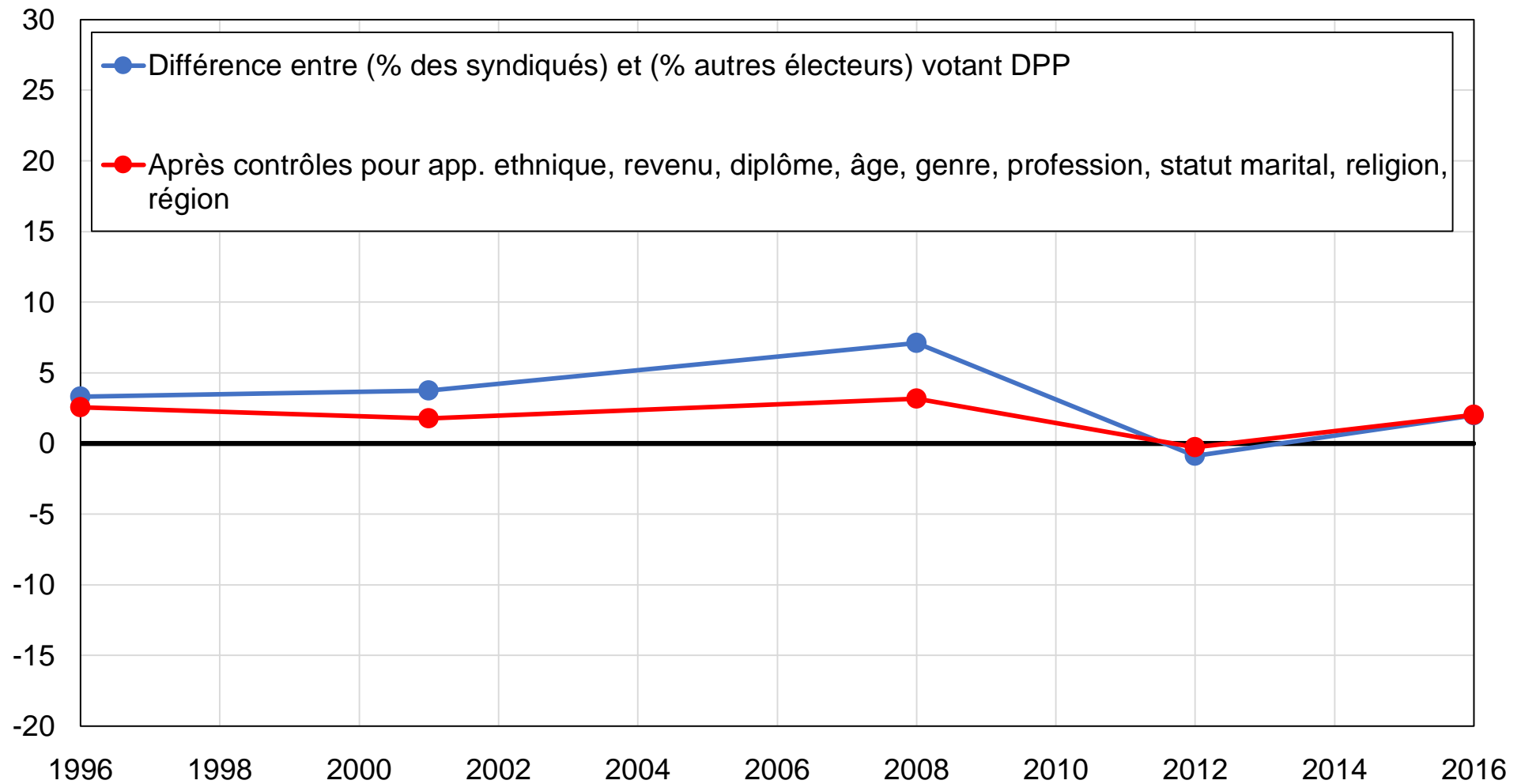

Source : calculs des auteurs à partir d'enquêtes taïwanaises.

Note : le graphique montre la différence entre la part des électeurs syndiqués et la part des autres électeurs votant pour le Parti démocrate progressiste, avant et après contrôles.

## Graphique B42 - Vote DPP parmi les femmes

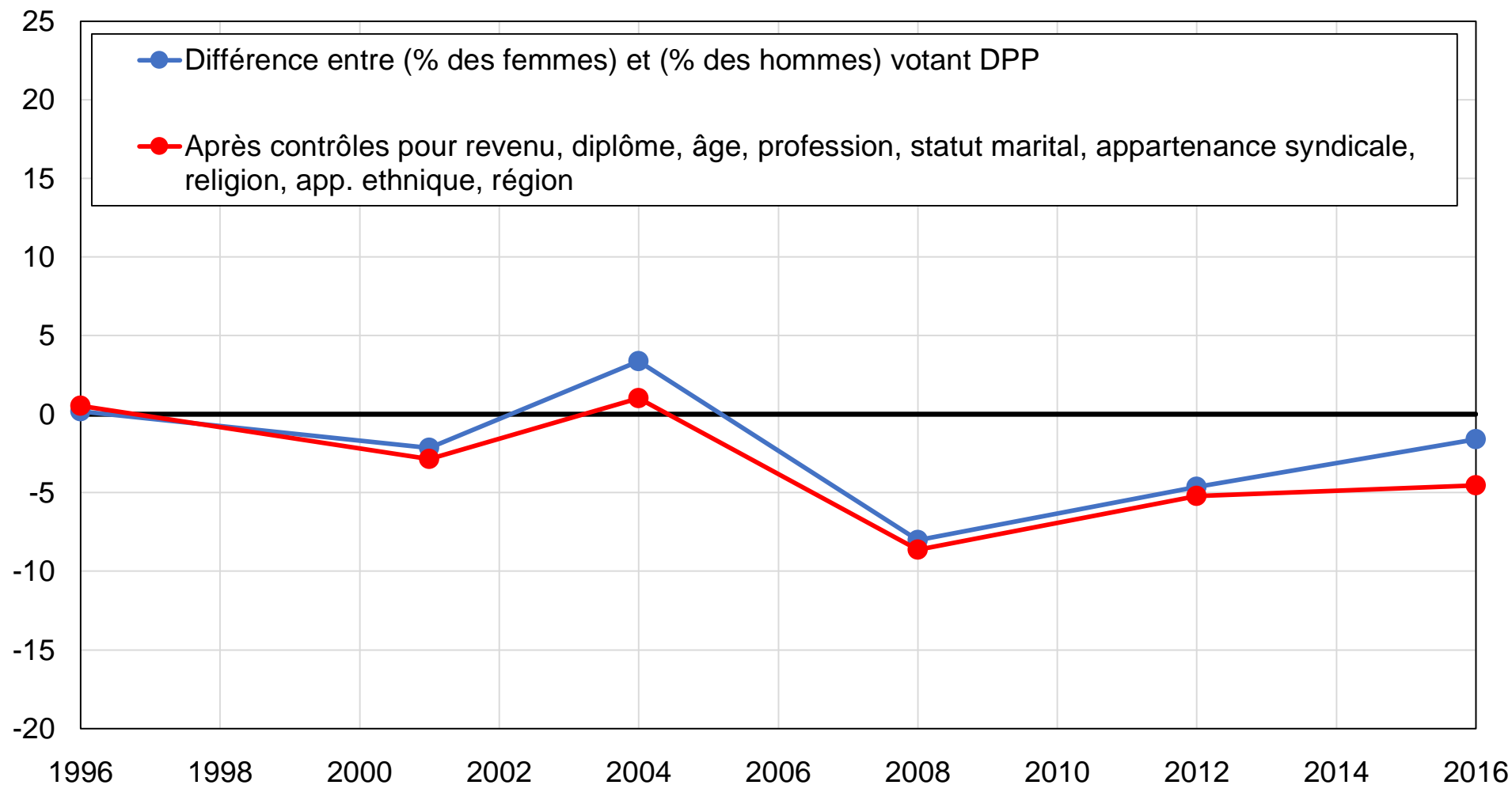

Source : calculs des auteurs à partir d'enquêtes taïwanaises.

Note : le graphique montre la différence entre la part des femmes et la part des hommes votant pour le Parti démocrate progressiste, avant et après contrôles.

## Graphique B43 - Vote DPP parmi les électeurs mariés ou en couple

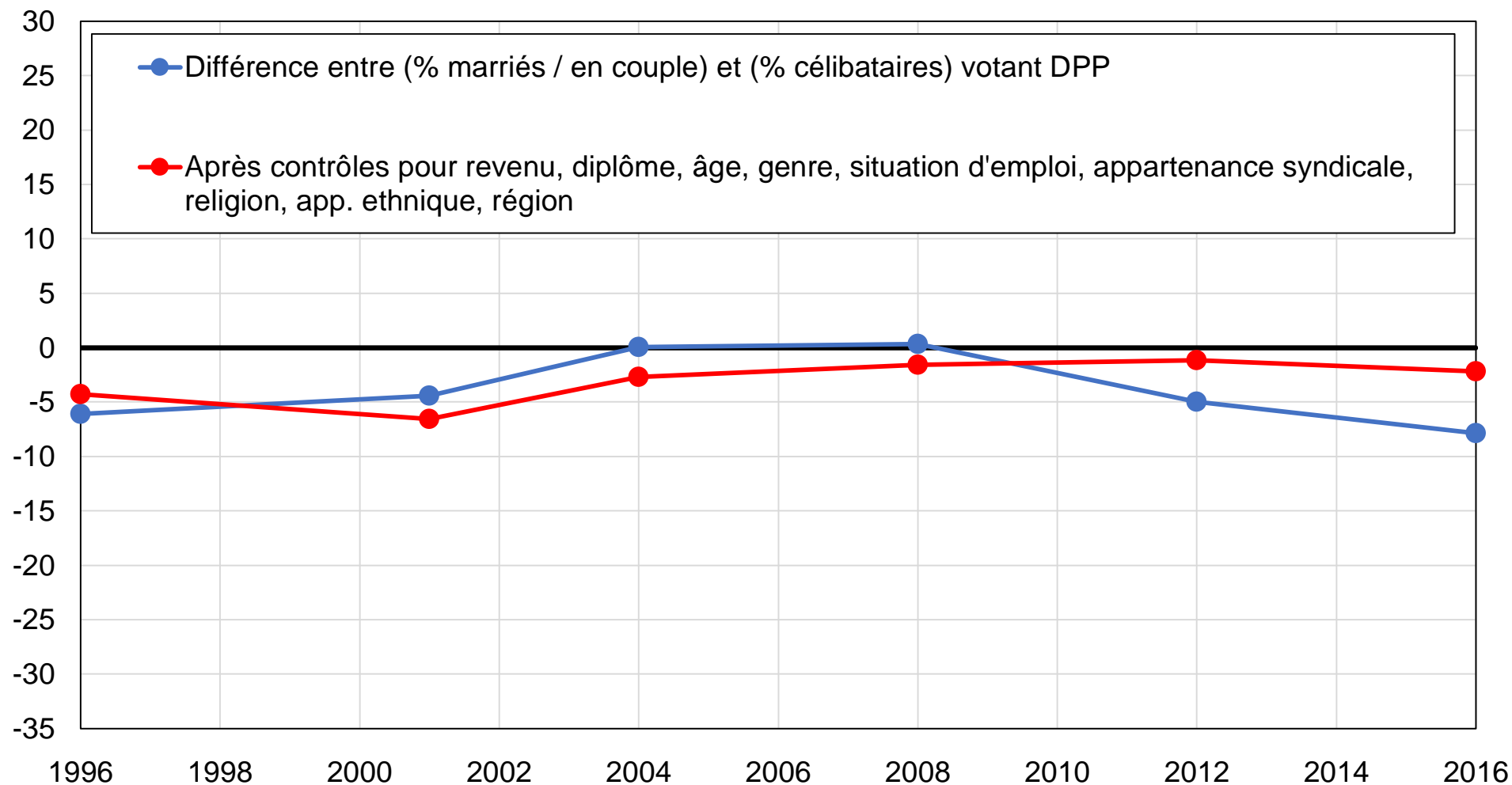

Source : calculs des auteurs à partir d'enquêtes taïwanaises.

Note : le graphique montre la différence entre la part des électeurs mariés ou en couple et la part des autres électeurs votant pour le Parti démocrate progressiste, avant et après contrôles.

## Graphique B44 - Vote DPP parmi les électeurs taoïstes / bouddhistes

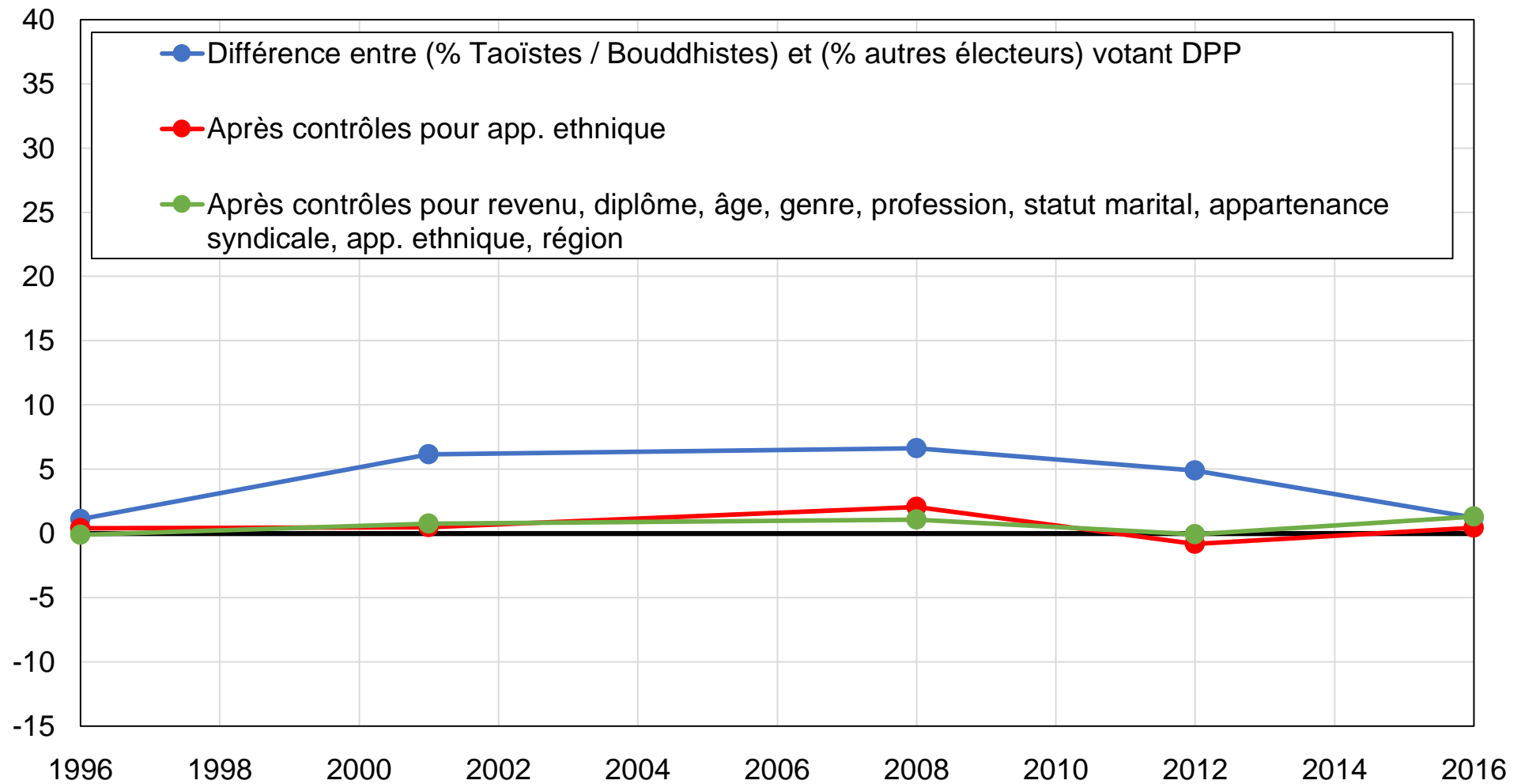

Source : calculs des auteurs à partir d'enquêtes taïwanaises.

Note : le graphique montre la différence entre la part des électeurs bouddhistes et taoïstes et la part des autres électeurs votant pour le Parti démocrate progressiste, avant et après contrôles.



**Tableau B1 - Sources de données**

Année	Enquête	Source	Échantillon
1998	Comparative Study of Electoral Systems	CSES	1000
2000	Comparative Study of Electoral Systems	CSES	674
2004	Comparative Study of Electoral Systems	CSES	582
2012	Comparative Study of Electoral Systems	CSES	1044
2016	Comparative Study of Electoral Systems	CSES	1020

Source : auteurs.

Note : le tableau présente les enquêtes utilisées, les sources de données et les tailles d'échantillon  
CSES: Comparative Study of Electoral Systems.

**Tableau B2 - Statistiques descriptives complètes par année**

	1996	2001	2004	2008	2012	2016
Diplôme : Primaire	31%	27%	24%	24%	22%	22%
Diplôme : Secondaire	58%	60%	60%	57%	50%	49%
Diplôme : Supérieur	11%	13%	16%	19%	28%	29%
Âge : 20-39	50%	45%	41%	38%	35%	32%
Âge : 40-59	35%	37%	42%	41%	42%	42%
Âge : 60+	14%	18%	17%	21%	23%	26%
Genre : Hommes	51%	50%	51%	51%	51%	51%
Situation d'emploi : Actifs	76%	67%	66%	65%	62%	66%
Situation d'emploi : Chômeurs	1%	5%	3%	4%	4%	3%
Situation d'emploi : Inactifs	24%	29%	31%	31%	34%	31%
Statut marital : Célibataires / En couple	73%	73%	73%	67%	63%	63%
Religion : Sans religion	3%	5%	8%	7%	9%	16%
Religion : Chrétiens	9%	35%	33%	26%	24%	25%
Religion : Protestants	88%	60%	59%	67%	66%	59%
Syndiqué : Oui	24%	23%		17%	19%	22%
Région : Est	5%	7%	3%	3%	2%	3%
Région : Centre	23%	20%	30%	27%	19%	17%
Région : Nord	43%	43%	41%	42%	46%	49%
Région : Sud	29%	30%	26%	28%	33%	31%
Groupe ethnique : Hakka	11%	12%		13%	12%	14%
Groupe ethnique : Continentaux	12%	12%		11%	11%	11%
Groupe ethnique : Minnan	76%	75%		74%	75%	72%
Groupe ethnique : Autres	1%	2%		3%	2%	3%

Source : calculs des auteurs à partir d'enquêtes taiwanaises.

Note : le tableau présente des statistiques descriptives pour un ensemble de variables.

**Tableau B3 - Déterminants du vote DPP, 1996-2016**

	(1) 1996	(2) 2001	(3) 2008	(4) 2012	(5) 2016	(6) 1996-2016
Groupe ethnique : Hakka	(référence) (.)	(référence) (.)	(référence) (.)	(référence) (.)	(référence) (.)	(référence) (.)
Groupe ethnique : Continentaux	-0.183*** (0.038)	-0.240*** (0.038)	-0.310*** (0.031)	-0.322*** (0.032)	-0.308*** (0.044)	-0.293*** (0.016)
Groupe ethnique : Minnan	0.069* (0.039)	0.122*** (0.036)	0.094*** (0.030)	0.155*** (0.031)	0.088** (0.038)	0.109*** (0.016)
Groupe ethnique : Autres	-0.242*** (0.037)	-0.087 (0.072)	-0.204*** (0.049)	-0.112* (0.064)	0.040 (0.080)	-0.077** (0.031)
Région : Est	(référence) (.)	(référence) (.)	(référence) (.)	(référence) (.)	(référence) (.)	(référence) (.)
Région : Centre	-0.035 (0.052)	0.171*** (0.043)	0.059 (0.051)	0.071 (0.059)	0.203** (0.083)	0.086*** (0.025)
Région : Nord	0.037 (0.050)	0.176*** (0.039)	0.100** (0.050)	0.129** (0.054)	0.139* (0.079)	0.120*** (0.023)
Région : Sud	0.037 (0.051)	0.251*** (0.041)	0.218*** (0.051)	0.210*** (0.056)	0.213*** (0.080)	0.194*** (0.024)
Quintile de revenu : 1	(référence) (.)	(référence) (.)	(référence) (.)	(référence) (.)	(référence) (.)	(référence) (.)
Quintile de revenu : 2	0.036 (0.031)	0.005 (0.032)	(référence) (0.022)	-0.015 (0.031)	-0.046 (0.037)	(référence) (0.014)
Quintile de revenu : 3	0.028 (0.034)	0.020 (0.035)	0.015 (0.024)	-0.115*** (0.031)	-0.066* (0.038)	-0.020 (0.015)
Quintile de revenu : 4	0.026 (0.037)	-0.014 (0.035)	-0.042* (0.025)	-0.089*** (0.032)	-0.036 (0.042)	-0.027* (0.016)
Quintile de revenu : 5	0.063* (0.038)	0.028 (0.036)	-0.037 (0.033)	-0.104*** (0.034)	-0.086** (0.042)	-0.035** (0.017)
Diplôme : Primaire	(référence) (.)	(référence) (.)	(référence) (.)	(référence) (.)	(référence) (.)	(référence) (.)
Diplôme : Secondaire	0.145***	-0.136***	-0.145***	-0.036	-0.143***	-0.010

Diplôme : Supérieur	(0.031) 0.091*	(0.030) -0.216***	(0.026) -0.158***	(0.030) -0.026	(0.037) -0.068	(0.014) 0.023
Âge : 20-39	(0.046) (référence)	(0.041) (référence)	(0.035) (référence)	(0.036) (référence)	(0.045) (référence)	(0.018) (référence)
Âge : 40-59	(.) 0.011	(.) -0.027	(.) 0.004	(.) -0.033	(.) -0.117***	(.) 0.009
Âge : 60+	(0.030) -0.052	(0.026) -0.051	(0.023) -0.061*	(0.024) -0.057	(0.035) -0.067	(0.012) 0.040**
Genre : Hommes	(0.039) ve Party parmi l	(0.040) 0.028	(0.033) 0.078***	(0.036) 0.030	(0.046) 0.018	(0.018) 0.016
Religion : Chrétiens	ssive Party amo (référence)	(référence)	(référence)	(référence)	(référence)	(référence)
Religion : Sans religion	(.) 0.086	(.) -0.058	(.) -0.003	(.) 0.014	(.) -0.000	(.) -0.010
Religion: Taoïste	(0.065) 0.053	(0.045) -0.057	(0.038) 0.020	(0.033) 0.002	(0.041) 0.011	(0.019) -0.045**
Situation d'emploi : Inactifs	(0.055) 0.036	(0.044) -0.055**	(0.037) -0.008	(0.030) -0.083***	(0.035) -0.037	(0.018) -0.030**
Statut marital : Mariés ou en couple	(0.029) -0.039	(0.028) -0.078***	(0.022) -0.002	(0.023) -0.031	(0.031) -0.032	(0.012) -0.063***
Syndiqué : Oui	(0.028) 0.029	(0.029) 0.003	(0.021) 0.020	(0.021) -0.024	(0.029) 0.028	(0.011) 0.015
Constante	(0.027) 0.017	(0.026) 0.449***	(0.024) 0.368***	(0.023) 0.389***	(0.031) 0.555***	(0.012) 0.322***
R-carré	(0.086) 0.08	(0.074) 0.12	(0.073) 0.14	(0.079) 0.14	(0.097) 0.12	(0.035) 0.09

\* p<0.10, \*\* p<0.05, \*\*\* p<0.01

Source : calculs des auteurs à partir d'enquêtes taiwanaises.

Note : le tableau présente les résultats de régressions linéaires multivariées portant sur les déterminants du vote pour le DPP, par année et pour l'ensemble de la période considérée. 2004 est exclue du fait de l'absence d'information sur l'appartenance ethnique.